NATIONAL
LIBRARY
OF SCOTLAND

GAF. 16.

NATIONAL LIBRARY OF SCOTLAND

Digitized by the Internet Archive
in 2012 with funding from
National Library of Scotland

http://archive.org/details/airforcelistjan1942grea

CANCELLED

FOR OFFICIAL USE ONLY

This book is the property of H.M. Government and is to be kept in safe custody by the person to whom it is issued.

GAF.16.

THE AIR FORCE LIST

JANUARY, 1942

Published by Authority

S. 2.

LONDON
PRINTED BY HIS MAJESTY'S STATIONERY OFFICE

CANCELLED

For Official Use only *Published by Authority*

THE AIR FORCE LIST

JANUARY, 1942

Crown Copyright Reserved

NATIONAL LIBRARY OF SCOTLAND

LONDON
PRINTED BY HIS MAJESTY'S STATIONERY OFFICE
1942

CONTENTS

	Page
Notes	1a
H.M. The King and Aides-de-Camp	3
The Air Council	3a
The Air Ministry	4
Air Attachés	71
Inspectors General of the R.A.F.	72
Dominion Air Forces—H.Q. and liaison officersi n U.K.	73
Command headquarters	100
Audit staff	200
Meteorological Office staff	202
Works staff	211
Gradation list (by branches) of officers serving on the active list :—	221
General Duties	221
Technical	496
Balloon	576
Administrative and Special Duties	614
Meteorological	886
Equipment	891
Accountant	950
Medical	972
Dental	1026
Chaplains	1046
Legal	1065
Supplementary list	1065
Miscellaneous	1066
Medical Advisory Board and consultants	1040
Gradation list of warrant officers	1076
R.A.F. Educational Service	1113
Princess Mary's Royal Air Force Nursing Service	1123
Gradation list of Reserve and Auxiliary officers not serving on the active list	1136
Women's Auxiliary Air Force	1187
Air Training Corps	1207
Retired lists	1211
Statutes and selected Statutes of Orders, etc., including The Victoria Cross, The George Cross, The Order of the Bath, The Order of the British Empire, The Distinguished Service Order, The Royal Red Cross, The Distinguished Service Cross, The Military Cross, The Conspicuous Gallantry Medal, The Distinguished Service Medal, The Military Medal, The Distinguished Flying Cross, The Air Force Cross, The Distinguished Flying Medal, The Air Force Medal and The George Medal	1240
Index of names	1300

NATIONAL LIBRARY OF SCOTLAND C 18 NO 1948

AIR FORCE AGENTS.

LLOYDS BANK LIMITED (Cox's and King's Branch), 6 Pall Mall, London, S.W.1.
(*For Officers whose surnames commence with any of the letters "A" to "R".*)

MESSRS. GLYN, MILLS & CO. (Holt's Branch), Kirkland House, Whitehall, London, S.W.1.
(*For Officers whose surnames commence with any of the letters "S" to "Z".*)

NOTES

A.—GENERAL

1. No appointments gazetted after 23rd December, 1941, are included in this List.

2. Officers who succeed to peerages, baronetcies, or courtesy titles are responsible for immediately notifying them to the Air Ministry in order that the necessary alterations may be made in the Air Force List and in the official records of the Air Ministry.

3. Officers and others who may notice errors or omissions in the List are invited to communicate with the Air Ministry, mentioning the unit or page affected. Such communications should not be sent to the printers or publishers. They should be marked " On His Majesty's Service," and need not be stamped.

4. Communications regarding questions of seniority, rank, &c., should be submitted through *the usual official channels ;* other communications regarding entries in this publication should be addressed *direct* to :—The Under Secretary of State (Air Force List), Air Ministry, Kingsway, W.C.2.

5. Before enquiries are made regarding seniority it should be borne in mind that the dates shown in the gradation lists against the names of some Reserve and Auxiliary officers are those of calling-up or embodiment, in accordance with the provisions of K.R. & A.C.I. para. 119 clause 2, and para. 120 clause 2.

6. For explanation of abbreviations used in the index of names *see* pages 1300–1301.

B.—GRADATION LISTS AND PAGES 3 TO 220

7. War-time acting rank is shown only for acting air vice-marshals and above.

8. Temporary rank (denoted by " *t* ") is shown in all cases.

9. War substantive rank (denoted by " *w* ") is shown when higher than substantive rank.

10. Royal Air Force regular and non-regular officers serving on the active list (including retired officers recalled for duty) are shown together in the main gradation lists under the appropriate branches. The categories to which they belong are indicated as in Notes 11 and 12. Officers other than the above appear under the appropriate headings on pages 1136 to 1163.

11. Certain categories of officers serving on the active list are denoted by the following reference marks (placed after their names) :—

(*a*) Regular Officers	§
(*b*) Officers of the R.A.F.O.	‡
(*c*) Officers of the R.A.F.O. retained under K.R. 3543(3) ..	†
(*d*) Officers of the A.A.F.	¶
(*e*) Officers of the A.A.F. General List	‖
(*f*) Officers of the A.A.F. Reserve of Officers	ø

12. Officers *without* one of the above-mentioned reference marks after their names belong to the Royal Air Force Volunteer Reserve.

13. The following symbols and abbreviations are also used :—

A......Qualified at Specialist Armament Course.

A.*.....Qualified at Advanced Armament Course in addition to qualifying **A.**

A.D.C...Principal Air Aide-de-Camp to the King.

A.D.C.....Air Aide-de-Camp to the King.

C......Qualified at Advanced Supplies Course.

E......Qualified at Specialist Engineering Course.

E.*.....Qualified at University Course in Engineering in addition to qualifying **E.**

E(T).....Qualified at Specialist Engineering followed by Torpedo Course.

I......Qualified by examination as Interpreter.

i.d.c......Officers who have completed a course at the Imperial Defence College, or who have held an appointment as Commandant or Instructor at the college for a period of one year.

K.H.C...Honorary Chaplain to the King.

K.H.P...Honorary Physician to the King.

K.H.S....Honorary Surgeon to the King.

Met......Qualified at University Course in Meteorology.

N......Qualified at Specialist Navigation Course.

O......Observer Officer.

P......On Probation.

Ph......Qualified at Specialist Photographic Course.

p.s.a......Graduate of R.A.F. Staff College.

p.s.c......Graduate of Military Staff College (Camberley or Quetta), or of Naval Staff College (Greenwich).

p.s.m.....Advanced Certificate of the Royal Military School of Music.

P.T......Qualified at Physical Training Course.

q.s......Completed satisfactorily a course at the Military or Naval Staff College (Symbol omitted if subsequently qualified *p.s.a.*).

q.s. (*w*)...Completed satisfactorily a short war course at Military Staff College.

S......Qualified at Specialist Signals Course.

S.*.....Qualified at University Course in Electrical Engineering and Wireless Telegraphy in addition to qualifying **S.**

(*t*).....Temporary rank.

(*w*).....War substantive rank.

w.s......Completed satisfactorily a short war course at R.A.F. Staff College.

X......Qualified at Explosives Course.

Note.—Specialist symbols are not shown against the names of officers serving in the Technical Branch as these officers are listed under specialist headings.

14. Honours and awards are denoted as follows :—

V.C......Victoria Cross.

G.C......George Cross.

K.G......Knight of the Garter.

K.T......Knight of the Thistle.

K.P......Knight of St. Patrick.

G.C.B......Knight Grand Cross } of the Order of the Bath.
K.C.B......Knight Commander } of the Order of the Bath.
C.B......Companion } of the Order of the Bath.

O.M......Member of the Order of Merit.

G.C.S.I.....Knight Grand Commander } of the Order of the Star of India.
K.C.S.I......Knight Commander } of the Order of the Star of India.
C.S.I......Companion } of the Order of the Star of India.

G.C.M.G....Knight Grand Cross } of the Order of St. Michael and St. George.
K.C.M.G....Knight Commander } of the Order of St. Michael and St. George.
C.M.G......Companion } of the Order of St. Michael and St. George.

G.C.I.E...Knight Grand Commander } of the Order of the Indian Empire.
K.C.I.E...Knight Commander } of the Order of the Indian Empire.
C.I.E......Companion } of the Order of the Indian Empire.

G.C.V.O....Knight Grand Cross } of the Royal Victorian Order.
K.C.V.O....Knight Commander } of the Royal Victorian Order.
C.V.O......Commander } of the Royal Victorian Order.
M.V.O......Member of the 4th or 5th Class } of the Royal Victorian Order.

G.B.E......{ Knight Grand Cross or Dame Grand Cross of the Order of the British Empire.

K.B.E......Knight Commander } of the Order of the British Empire.
C.B.E......Commander } of the Order of the British Empire.
O.B.E......Officer } of the Order of the British Empire.
M.B.E......Member } of the Order of the British Empire.

B.E.M......British Empire Medal.

D.S.O......Companion of the Distinguished Service Order.

I.S.O......Companion of the Imperial Service Order.

R.R.C......Member of the Royal Red Cross.

D.S.C......Distinguished Service Cross.

M.C......Military Cross.

D.F.C. ...Distinguished Flying Cross.

A.F.C. ....Air Force Cross.

A.R.R.C. .Associate of the Royal Red Cross

A.M......Albert Medal.

D.C.M.....Distinguished Conduct Medal.

C.G.M.....Conspicuous Gallantry Medal.

D.S.M.....Distinguished Service Medal.

M.M. ....Military Medal.

D.F.M.....Distinguished Flying Medal.

A.F.M.....Air Force Medal.

G.M......George Medal.

T.D. .....Territorial Decoration.

R.D. .....Royal Naval Reserve Officers Decoration.

ROYAL AIR FORCE

"Per Ardua ad Astra"

THE KING

Marshal of the Royal Air Force 11 Dec.36

Air Commodore-in-Chief Auxiliary Air Force 11 Dec.36

Personal Aides-de-Camp to the King

Air Marshal *His Royal Highness The Duke of* Gloucester, *K.G., K.T., K.P., G.C.M.G., G.C.V.O.*

*Air Vice-Marshal *His Royal Highness The Duke of* Kent, *K.G., K.T., G.C.M.G., G.C.V.O.* (Hon. Air Commodore Auxiliary Air Force).

Principal Air Aide-de-Camp to the King

Air Chief Marshal *Sir* Hugh C. T. Dowding, *G.C.B., G.C.V.O., C.M.G., p.s.c.*

Air Aides-de-Camp to the King

Group Captain W. E. Staton, *D.S.O., M.C., D.F.C.*

Group Captain B. E. Embry, *D.S.O., A.F.C., p.s.a.*

Air Equerry to the King and Captain of the King's Flight

Wing Commander E. H. Fielden, *M.V.O., A.F.C.* (*R.A.F.O.*)

Honorary Physicians to the King

Air Marshal *Sir* Harold E. Whittingham, *K.B.E., M.B., Ch.B., F.R.C.P.* (*Lond.*), *F.R.C.P.*(*E.*), *F.R.F.P.S., D.P.H., D.T.M. & H.*

Group Captain G. S. Marshall, *O.B.E., M.R.C.S., L.R.C.P., D.P.H., D.T.M. & H., L.D.S.*

Group Captain H. L. Burton, *M.B., B.S., D.P.M.*

Honorary Surgeons to the King

Air Vice-Marshal W. Tyrrell, *C.B.E., D.S.O., M.C., M.B., B.Ch., D.P.H.*

Air Commodore A. S. Glynn, *C.B.E., M.B., Ch.B.*

Air Commodore F. C. Cowtan, *M.R.C.S., L.R.C.P.*

Honorary Chaplains to the King

The Reverend H. D. L. Viener, *C.B.E., M.A.*

The Reverend M. H. Edwards, *C.B.E., B.A.*

The Reverend J. Firth, *M.C.* (*additional*).

---

* *See* footnote to col. 222.

AIR COUNCIL

THE RIGHT HONOURABLE
SIR ARCHIBALD SINCLAIR, Bt., K.T., C.M.G., M.P.
Secretary of State for Air
(*President of the Air Council*)

CAPTAIN THE RT. HONOURABLE H. H. BALFOUR, *M.C., M.P.*
Parliamentary Under-Secretary of State for Air
(*Vice-President of the Air Council*)

LORD SHERWOOD
Parliamentary Under-Secretary of State for Air

Air Chief Marshal SIR CHARLES F. A. PORTAL, *K.C.B., D.S.O., M.C., i.d.c., p.s.a.*
Chief of the Air Staff

Air Vice-Marshal (Acting Air Marshal) P. BABINGTON, *C.B., M.C., A.F.C.*
Air Member for Personnel

Air Chief Marshal SIR CHRISTOPHER L. COURTNEY, *K.C.B., C.B.E., D.S.O., p.s.a.*
Air Member for Supply and Organisation

Air Vice-Marshal (Acting Air Marshal) A. G. R. GARROD, *C.B., O.B.E., M.C., D.F.C., i.d.c., p.s.a.*
Air Member for Training

***Air Chief Marshal SIR WILFRID R. FREEMAN,** *K.C.B., D.S.O., M.C., p.s.a.*
Vice-Chief of the Air Staff

***SIR HAROLD G. HOWITT,** *D.S.O., M.C., F.C.A.*

***SIR HENRY TIZARD,** *K.C.B., A.F.C., F.R.S.*

***Air Vice-Marshal (Acting Air Marshal) F. J. LINNELL,** *C.B., O.B.E., i.d.c., q.s.,*

SIR ARTHUR STREET, *K.C.B., K.B.E., C.M.G., C.I.E., M.C.*
Permanent Under-Secretary of State for Air

* *Additional Member.*

AIR MINISTRY

Secretary of State for Air

THE RT. HON. SIR ARCHIBALD SINCLAIR, Bt., K.T., C.M.G., M.P.

Private Secretary .. .. R. H. Melville.

Assistant Private Secretaries .. .. F. Wood.
C. P. F. North.
R. Maudling.

Parliamentary Private Secretary .. .. Wilfrid Roberts, *M.P.*

Personal Air Secretary .. .. .. Wing Commander *Sir* Louis L. Greig, *K.B.E., C.V.O.*

Parliamentary Under-Secretary of State for Air

Captain The Rt. Hon. H. H. BALFOUR, *M.C., M.P.*

Private Secretary .. .. R. F. Jenkins.

Parliamentary Private Secretary .. Flight Lieutenant W. W. Wakefield, *M.P.*

Parliamentary Under-Secretary of State for Air

LORD SHERWOOD.

Private Secretary .. .. R. W. N. B. Gilling.

Parliamentary Private Secretary .. .. Viscount Cowdray.

Permanent Under-Secretary of State for Air

SIR ARTHUR STREET, *K.C.B., K.B.E., C.M.G., C.I.E., M.C.*

Deputy Under-Secretary of State

SIR JOHN ABRAHAM, *K.B.E., C.B.*

DEPARTMENT

OF THE

PERMANENT UNDER-SECRETARY OF STATE FOR AIR

Permanent Under-Secretary of State for Air .. SIR ARTHUR STREET, *K.C.B.*, *K.B.E.* *C.M.G.*, *C.I.E.*, *M.C.*

Private Secretary .. .. .. **L. J. Dunnett.**

Assistant Private Secretaries .. .. B. Gottlieb. H. Priestley.

Deputy Under-Secretary of State .. .. .. SIR JOHN ABRAHAM, *K.B.E.*, *C.B.*

Private Secretary .. .. .. W. W. Green.

Principal Assistant Secretaries .. .. C. G. EVANS, *C.B.*; W. P. HILDRED, *O.B.E.*‖; **L. G. S. REYNOLDS, *C.B.E.***; E. F. CLIFF (*acting*). C. G. CAINES, *O.B.E.* (*acting*). J. H. BARNES (*acting*).

Assistant Secretaries

R. C. Richards, *C.B.E.**
J. G. Gibson.*
C. J. Galpin, *D.S.O.**
L. F. Schooling.*
R. Monk Jones.
W. B. Foden.*
J. B. Proper (*acting*).
W. G. Clements, *M.C.*‡ (*acting*).
I. V. H. Campbell (*acting*).
M. P. Murray, *i.d.c.*, (*acting*).
M. J. Dean (*acting*).
F. H. Sandford†† (*acting*).
W. E. L. Courtney* (*acting*).
A. E. Slater* (*acting*).
H. R. Ould (*acting*).
H. A. Jones, *M.C.*§ (*acting*).
K. H. S. Edwards* (*acting*).
A. H. Wilson (*acting*).
W. C. G. Cribbett ø (*acting*).

Principals

H. W. Walsh.*
E. W. Short.
W. F. Connolly, *M.B.E.***
C. J. Kirk* (*acting*).
A. R. Walford* (*acting*)
F. R. Howard (*acting*).
H. O. Fry.
G. Tucker.
E. A. Shearing.
R. H. Melville (*acting*).
E. C. Kitts* (*acting*).
J. R. Smyth*(*acting*).
E. W. Handley.
E. H. Cross, *I.S.O.** (*acting*).
C. G. White (*acting*).
S. J. S. Bridgeman† (*acting*).
C. V. Burlton* (*acting*).
E. C. Wood (*acting*).
G. S. Whittuck (*acting*).
S. W. Warranø (*acting*).
W. J. Walder (*acting*).
W. Deane (*acting*).
L. J. Dunnett (*acting*).
R. S. Crawford (*acting*).
L. J. Banford (*acting*).
H. A. Wood* (*acting*).
A. Lawson (*acting*).
A. C. D. Blanshard (*acting*).
C. H. Wykes (*acti g*).
F. Wood (*acting*).

Principals on loan from other Government Departments

Dr. G. Taylor* (*acting*).
W. Taylor* (*acting*).
H. T. Smith (*acting*).
A. Bowden (*acting*).
J. R. Owen.

Temporary Administrative Officers

J. E. Bowle.
T. J. L. S. Boyd.
H. H. Cox.
W. J. B. Crotch.
H. Eborall.*
H. L. Elvin.
G. J. Gilbert, *O.B.E.*
J. B. Gotts, *O.B.E.*, *I.S.O.*
R. H. Jessell
C. N. Knight, *O.B.E.**
W. J. M. Mackenzie.
P. H. Maggs, *O.B.E.*
H. A. Needham.
J. A. Smith, *O.B.E.**
W. A. T. Shorto, *C.B.*, *C.B.E.*
R. L. Sykes.
G. J. Webber.*
T. D. Weldon.ø
A. E. Widdows, *C.B.*
C. E. Wright.*
F. G. C. Young, *I.S.O.*

§ On Mission to Canada.
* Serving in Finance Division.
ø On Mission to America.
† Serving with Maintenance Command.
‡ On mission to South Africa.
†† Seconded for special duty in Canada.
‖ See also column 27.

Department of the Permanent Under-Secretary—(*contd.*)

Assistant Principals and Assistant Administrative Officers

R. F. Jenkins†.
B. Gottlieb † (*acting*).
C. E. F. Gough† (*acting*).

Assistant Principals on loan from other Government Departments

R. W. N. B. Gilling.
Miss V. Forman.

Operations Officers

C. P. F. North.
H. Priestley.

Temporary Administrative Assistants

Miss E. H. Alexander.
Miss U. M. Beardshaw.
Miss R. Beresford.
J. H. S. Burgess.
Miss C. E. Butler.*
J. B. R. Davies
Miss E. J. A. Fisher.
Miss M. M. Gyde.*
Miss B. Huggett.
J. E. G. Hurst.
D. M. Hussey.
K. Kuriyan.
Miss P. Llewellyn Smith.
Miss F. A. Logan.
M. W. Low.
Miss P. M. Malyon.
Miss G. Nixon.
Miss M. P. Rowe-Dutton.*
Mrs. C. E. Thorpe.

Senior Executive Officer—E. W. R. Traviss, *M.B.E.* (*acting*).

Senior Staff Officers

B. M. Robinson (*acting*).
E. G. Barton (*acting*).
C. Bransgrove (*acting*).
E. H. Abraham *(*acting*).
G. W. Dyke‡ (*acting*).
S. G. Robinson* (*acting*).
W. H. Banks* (*acting*).
G. Wall* (*acting*).
F. Cain (*acting*).
A. W. Wilson* (*acting*).
P. K. Almond* (*acting*).
H. Harvey* (*acting*).
S. V. Beattest (*acting*).
S. J. Martin (*acting*).
G. C. Brown (*acting*).

Senior Temporary Assistant—D. A. Parry.

Staff Officers

L. H. Stroud, *M.B.E.**
S. Weatherup, *M.B.E.**
W. A. Campbell.
P. Wright.
V. Richard.
D. L. Webb.
H. M. Cleator.*
J. A. Weekly.
J. W. H. Owens.
L. G. V. Koster.
W. G. Magness.
G. W. Wallis.**
F. W. Nightingale.*
C. W. Gull.
T. J. Hardy (*acting*).
H. Lager* (*acting*).
H. W. Woodruff (*acting*).
P. J. Crisp (*acting*).
A. E. Fitness* (*acting*).
D. Carson (*acting*).
W. A. Macdonald‡ (*acting*).
F. W. Mullins* (*acting*).
H. G. Rivett* (*acting*).
J. E. Lambert (*acting*).
J. H. Keys (*acting*).
G. A. Noble (*acting*).
F. S. Yuill (*acting*).
H. E. Musgrave (*acting*).
G. Ramsay (*acting*).
J. E. Pennifold* (*acting*).
H. Wilcox* (*acting*).
A. Beckess (*acting*).
C. J. Pridmore (*acting*).
P. W. Hubbard (*acting*).
A. S. A. Pryor* (*acting*).
A. J. Leakey (*acting*).
N. H. Tregidga (*acting*).
R. F. Hacon (*acting*).
C. E. Boucher* (*acting*).
C. M. Phillips (*acting*).
F. J. T. Cooper (*acting*).
F. B. Flindall* (*acting*).
W. W. Kemp* (*acting*).
W. G. C. Miller* (*acting*).
A. W. Wray (*acting*).
G. S. Barnes* (*acting*).
S. G. Davies* (*acting*).
P. J. W. Summerfield (*acting*).
W. J. Cain (*acting*).
J. H. Bennett (*acting*).
M. H. Hawkins* (*acting*).
F. W. Coxhead (*acting*).
S. Clarke (*acting*).
W. W. Green (*acting*).
J. R. Wood (*acting*).
H. C. Hawkins (*acting*).
S. Thorne (*acting*).
T. Turner (*acting*).
P. E. Richards* (*acting*).
R. F. Williams (*acting*).
F. Wallis (*acting*).
V. E. M. MacSwiney* (*acting*).
S. H. Widdup (*acting*).
T. J. Browning (*acting*).
H. G. Wells* (*acting*).
C. W. J. Scott (*acting*).
A. H. Howard* (*acting*).
F. W. Godwin (*acting*).
L. C. G. Nelson* (*acting*).
R. A. Dods (*acting*).
E. L. Palmer* (*acting*).
H. W. Hutt (*acting*).
E. W. Hawken (*acting*).
J. B. Heatley* (*acting*).
F. Bollen (*acting*).

---

* Serving in Finance Division.
** Serving with Maintenance Command.
† Assistant Administrative Officer.
‡ On mission to Canada.

Department of the Permanent Under-Secretary—(*contd.*)

Staff Officers—contd.

M. F. Hulbert (*acting*).
D. J. Payne* (*acting*).
F. J. Nightingale* (*acting*).
F. C. Hall ø (*acting*).
P. W. B. King (*acting*).
E. L. Evans ø (*acting*).
G. J. Hogben* (*acting*).
F. J. Christie (*acting*).
H. J. Bindon (*acting*).
S. A. W. Evans* (*acting*).
T. J. Runnalls* (*acting*).
F. W. Cross* (*acting*).
S. G. Mitchell* (*acting*).
A. L. Scrimshaw* (*acting*).
E. F. Harrison (*acting*).
G. A. M. Corner* (*acting*).
J. H. Wadley (*acting*).
S. W. Ranger* (*acting*)
W. A. Davey (*acting*).
J. G. Callow* (*acting*).
F. S. Rae* (*acting*).
J. C. Cree (*acting*).
B. Jacobs (*acting*).
R. H. Smith (*acting*).
W. H. Parsons (*acting*).
F. G. Solomon* (*acting*).
F. S. Barnes (*acting*).
A. M. Ross (*acting*).
J. Norman** (*acting*).
S. Hill (*acting*).
F. Rose* (*acting*).
F. W. J. Hunt (*acting*).
F. H. Gribble (*acting*).
D. McCall* (*acting*).
C. H. Crompton§ (*acting*).

Staff Officers on loan from other Government Departments

F. J. Sharp.
T. G. Goodway (*acting*).
V. J. Peacock* (*acting*).
M. Innes (*acting*).
Miss B. M. Chaplin (*acting*).
R. F. P. Sandford (*acting*).
Miss E. L. Smith* (*acting*).
Miss M. F. Munro (*acting*).
Miss L. N. Cleghorn (*acting*).

Special Appointments

Finance Officer	*Sir* James Ross, *K.B.E.*, *C.B.*§
Chief Registrar	V. T. T. Brennan, *M.B.E.*
Librarian	J. C. Nerney.
Senior Narrator	Flight Lieutenant A. C. Bell.
Stationery and Printing Officer	J. S. Robinson, *M.B.E.*
Statistical Officer	G. R. Richardson, *M.B.E.*
Deputy Statistical Officer	R. F. George, *B.Sc.* (*Econ.*)
Statistical Assistant	B. M. Bird.
Resident Clerks	F. Wood. R. F. Jenkins.

Directorate of Accounts

Director	**H. W. CLOTHIER, *C.B.E.***
Deputy Director	**P. Cohen, *M.B.E.* (*acting*).**
Assistant Directors	**A. Y. Smellie, *M.B.E.* (*acting*).** G. C. King (*acting*). **H. F. O. Bence (*acting*).** H. J. Hutter, *M.B.E.* (*acting*). P. G. Boxall (*acting*). E. J. Hunt (*acting*).
Financial Adviser to Bomber Command	B. C. Holmer.
Financial Advisers and Chief Auditors	**C. W. Evans (*Middle East*).** H. J. N. Mattock (***Far East***). **F. W. Verry ('*Iraq*).**

Senior Accounts Officers

D. F. Winter (*acting*).
A. J. Read (*acting*).
H. P. Blyth (*acting*).
G. Tideswell§ (*acting*).
F. C. Fayers† (*acting*).
E. E. Crouch (*acting*) (*Middle East*).
R. C. Pearce (*acting*).
T. E. Hodge (*acting*) (*Bomber Command*).
J. K. Garland (*acting*).
W. C. G. Bailey (*acting*).
T. H. Barnikel (*acting*).
F. G. Smith (*acting*).
E. J. Charman (*acting*).
W. C. Gale, *D.C.M.*, *M.M.ø* (*acting*)
J. Rue (*acting*).
H. Frost (*acting*).

Senior Accounts Officer on loan from other Government Departmen ts

A. J. Campbell (*Middle East*).
F. R. Ivens.
H. G. G. Rates.
W. E. Stovey (*acting*).

Temporary Senior Accounts Officer—G. H. Howard-Jones, *O.B.E.*

Accounts Officers

F. J. Howarth (*Middle East*).
F. Jackson.
H. A. Cooke (*Middle East*).
F. Gatenby (*acting*).
R. M. Youle (*acting*) (*Far East*).
S. G. Champ (*acting*) (*Far East*).
A. E. Batchelor (*acting*).
L. S. Martin (*acting*).
A. E. Brown (*acting*).
J. H. Francis (*acting*) (*Far East*).
H. E. Vicarey (*acting*).
F. Choules (*acting*).
A. W. Gould (*acting*).
F. E. Iles (*acting*).
H. Owen (*acting*).

*** Serving in Finance Division.** **† On mission to Canada.**
§ On mission to South Africa. **ø On mission to America.**
**** Serving with Maintenance Command.**

Department of the Permanent Under-Secretary—(*contd.*)

Accounts Officers—contd.

F. W. Hammond (*acting*)
H. H. Glossop (*acting*) (*'Iraq*).
F. C. Morgan (*acting*).
H. Murray (*acting*).
W. Smith (*acting*)
T. W. Jones (*acting*) (*Middle East*).
R. E. Hill (*acting*).
E. Pulleng (*acting*).
R. F. G. Flint (*acting*).
N. F. Reid (*acting*).
R. F. Haveli (*acting*) (*Middle East*).
H. E. Langley (*acting*).
N. W. Woodford (*acting*).
T. A. Wilson (*acting*) (*'Iraq*).
F. H. G. Tyzack (*acting*).
A. R. Dudgeon (*acting*) (*Bomber Command*).
G. Sunley (*temporary*).

Staff Officers

H. Clayson (*acting*).
E. Boond (*acting*).
H. L. A. Beach (*acting*)
W. C. Robinson (*acting*).
C. Green (*acting*).
P. F. L. Warren (*acting*) (*Bomber Command*)
N. Inglis (*acting*).
A. E. Angus (*acting*).
W. McKechnie (*acting*).
J. Page (*acting*).
Miss E. I. Dolphin (*acting*).
§R. Rutherford (*acting*).
B. J. Hollier (*acting*) (*Bomber Command*).
C. E. H. Collcutt (*acting*).
W. H. Perkins (*acting*) (*Bomber Command*).
C. S. Crouch (*acting*).
P. H. Stearn (*acting*).
Miss F. C. Leary (*acting*).

Accounts Officers on loan from other Government Departments

G. Adams.
D. V. Amos (*acting*).
***Miss* A. F. Beaumont.**
F. A. Blaser (*acting*).
S. T. Butteris.
J. R. Coulthard.
P. F. Garner.
F. T. Hale (*acting*).
A. H. French (*acting*).
I. E. Howells (*acting*).
A. G. Lewis.
F. H. Shuker (*acting*).
W. J. V. Thorne (*acting*).

Directorate of Contracts

Director .. .. L. V. MEADOWCROFT, *C.B.*

Deputy Director .. .. A. T. Nichols (*acting*).

Assistant Directors .. .. **E. Backhouse**, *M.B.E.*
G. F. Sudbury (*acting*).
A. C. Hamilton, *M.B.E.* (*acting*)
H. H. Byfield (*acting*).

Senior Contract Officers

L. M. Jones (*acting*).
F. R. Barnicoat (*acting*).
H. C. Vogt (*acting*).
G. A. L. Jaques (*acting*).
J. F. McGlennon (*acting*).
H. V. Williams (*acting*).
G. Marshman (*acting*).
J. F. May (*acting*).
J. W. Walker (*acting*)
F. E. Halliwell (*acting*).
G. F. W. Adams (*acting*)
H. A. Cridland (*acting*).
F. J. West (*acting*)

Contract Officers

G. D. O'Hanlon.
G. M. Manby (*acting*).
R. J. B. Butt (*acting*).
E. J. Rennie (*acting*).
W. Brierley (*acting*).
N. MacDonald (*acting*)
W. Humphrey (*acting*).
R. H. Prince (*acting*).
W. Sellars (*acting*).
N. A. Pearson (*acting*).
R. H. Orchard (*acting*).
C. F. Mayo (*acting*).
J. Levene (*acting*).
L. A. E. Sleap (*acting*).
M. Hodges (*acting*).
H. J. Shuker (*acting*).
T. Perress (*acting*).
E. F. Le Moignan (*acting*)
A. C. Vincent (*acting*).
L. J. Chapman (*acting*).
F. M. Taylor (*acting*).
R. W. Ley (*acting*).
R. C. James (*acting*).

Contract Officer onl oan from another Government Department
S. M. Thomas.

§ On loan from another Government Department.

Department of the Permanent Under-Secretary—(*contd.*)

Staff Officers

H. Young (*acting*).
V. H. C. Jones (*acting*).
J. J. Sloane (*acting*).
H. Prater (*acting*).
J. Mayhead (*acting*).
W. E. G. Rees (*acting*).
H. C. Barker (*acting*).
A. F. Rogers (*acting*).

Senior Temporary Assistant—R. B. Giles.

Directorate of Public Relations

Director	Air Commodore *The Rt. Hon. Viscount* STANSGATE, *D.S.O.*, *D.F.C.*	7June40
Deputy Directors	Wing Commander Lord Willoughby de Broke, *M.C.*, *A.F.C.*	9Dec40
	C. P. Robertson, *O.B.E.*	
Group Captain	C. R. S. Bradley, *O.B.E.*	11June40
Squadron Leaders	C. Chapman, *D.S.C.*	22Nov40
	L. F. Heald	4Sept.39
	W. T. S. Williams, *D.S.C.*	29Mar.40
Flight Lieutenants	F. D. Chappell	15Jan.41
	L. V. Dodds	2Sept.39
	E. Fletcher-Allen	26Oct.39
	C. H. Brewer, *M.C.*	4July40
	J. G. Campbell	27June41
	B. Travers, *A.F.C.*	1Nov.39
	D. S. Chetwood	4Mar.40
Flying Officers	F. D. Taylor	26Sept.41
	C. H. Blyth	28Nov.40
	J. B. B. Atherton	10July41
	A. H. G. Craske	29Mar.40
	C. Middleton	24May40
	P. B. Showan	10July40
	C. F. Hall	27May41
	T. F. D. Rose	1May41
	D. C. L. Potter	15July40
	H. R. Bourne	19July40
	P. J. Sykes	19July40
	B. H. Bevan-Petman	9Jan.41
	A. C. M. Jackaman	25Apr.41
	H. W. Wiley	20Sept.40
	J. E. Mann	2Dec.40
Pilot Officers	D. N. Twist	31Aug.40
	F. S. Lamping	6Oct.41
	L. R. C. Cartwright	25Nov.40
	F. M. G. Barnes	2June41
	J. J. Deeny	21Mar.41
	E. Baird	1Nov.41
	J. S. Pudney	29Oct.41
	K. Horne	12Aug41
	M. A. B. King-Hamilton	19May41
	G. E. D. Billam	5July41
	U. A. Titley	25July41
Section Officer	F. Hanbury, *M.B.E.*	3Mar.41
Assistant Section Officer	A. Stewart	13June41
Retired Officer	E. B. Beauman, *p.s.a.*, Wing Commander (*ret.*).	
Special Appointment	H. A. St. G. Saunders (*lent from House of Commons*)	
Press Officers	F. M. Milne.	
	T. Cochrane.	
	J. R. L. Hill.	
	J. Drabble.	
Assistant Press Officers	A. S. Allberry.	
	G. Clark.	
	A. W. Dell.	
	R. M. H. Dobson.	
	W. G. Fraser.	
	T. P. Greig.	
	P. A. Hope-Wallace.	
	H. H. Oak-Rhind.	
	T. Stafford.	
	G. Thomas.	
	R. Yeats.	
Staff Officers	H. D. Blow.	
	W. S. Masters (*acting*).	
	E. H. Johnson (*acting*).	
	A. Blackborow (*acting*).	
	H. V. Case (*acting*).	
Higher Clerical Officers	*Miss* L. G. Iliffe (*acting*).	
	Capt. L. A. Rushbrooke (*acting*).	

METEOROLOGICAL OFFICE

(*Under the Permanent Under-Secretary of State for administrative purposes.*)

Director .. .. N. K. JOHNSON, *D.Sc.*, *A.R.C.S.*

Deputy Director .. .. E. Gold, *C.B.*, *D.S.O.*, *F.R.S.*

Assistant Directors .. .. R. Corless, *O.B.E.*, *M.A.*
A. H. R. Goldie, *M.A.*, *D.Sc.*
F. Entwistle, *B.Sc.*
H. W. L. Absalom, *B.Sc.*

Principal Technical Officers

E. G. Bilham, *B.Sc.* (*General Forecast and Civil Aviation*).
C. E. P. Brooks, *D.Sc.* (*General Climatology*).
J. Durward, *M.A.* (*Overseas*).
J. M. Stagg, *O.B.E.*, *M.A.*, *D.Sc.* (*Fighter-Army*).
W. A. Harwood, *D.Sc.* (*temporary*) (*Scotland*).
F. J. Scrase, *M.A.*, *Sc.D.* (*Instruments*).
Sir George C. Simpson, *K.C.B.*, *C.B.E.*, *F.R.S.* (*temporary*) (*Kew*).
Group Captain R. P. Batty, *B.A.* (*Overseas*).
S. P. Peters, *B.Sc.* (*North Atlantic*).
R. G. Veryard, *B.Sc.* (*Bomber*).

Acting Superintendent

J. Hennessy, *Cdr.*, *R.N.R.* (*ret.*).

Senior Technical Officers

E. V. Newnham, *B.Sc.*
C. K. M. Douglas, *O.B.E.*, *B.A.*
W. H. Pick, *B.Sc.*
C. S. Durst, *B.A.*
J. Glasspoole, *M.Sc.*, *Ph.D.*
C. E. Britton, *B.Sc.*
L. Dods, *B.Sc.*
F. H. Dight, *B.Sc.*
G. A. Bull, *B.Sc.*
A. C. Best, *M.Sc.*
A. F. Crossley, *M.A.*
A. G. Forsdyke, *B.Sc.*, *Ph.D.*, *A.R.C.S.*, *D.I.C.*
P. A. Sheppard, *B.Sc.* (*temporary*).

Technical Officers

Miss E. E. Austin, *M.A.*
R. Cranna, *M.A.*, *B.Sc.*
Miss E. H. Geake, *M.Sc.*
W. C. Swinbank, *B.Sc.*
Miss L. F. Lewis, *B.Sc.*
Miss L. D. Sawyer, *B.A.*
E. W. Barlow, *B.Sc.*
W. A. L. Marshall.

Chief Clerk .. .. H. L. B. Tarrant, *M.B.E.*

DEPARTMENT
OF THE
CHIEF OF THE AIR STAFF

Chief of the Air Staff	**Air Chief Marshal SIR CHARLES F. A. PORTAL,** *K.C.B., D.S.O., M.C., i.d.c., p.s.a.*	
Private Secretary	R. S. Crawford.	
Assistant Private Secretary	H. H. Cox.	
Staff Officer	Group Captain W. M. Yool, *C.B.E., p.s.a.*	9Sept.40
Personal Assistants	Squadron Leader D. G. Simmons	18Nov.40
	Flying Officer G. H. Wiles	1May40
Vice-Chief of the Air Staff	Air Chief Marshal *Sir* WILFRID R. FREEMAN, *K.C.B., D.S.O., M.C., p.s.a.*	
Private Secretary	D. A. Parry.	
Personal Assistants	Flying Officer J. R. Millbourn	11Apr.40
	E. C. Ditcham.	
Deputy Chief of the Air Staff	Air Vice-Marshal N. H. BOTTOMLEY, *C.B., C.I.E., D.S.O., A.F.C., i.d.c., p.s.a.*	—
Personal Staff Officer	Wing Commander W. F. Dry, *p.s.a.*	22July40
Assistant Chief of the Air Staff (General)	Air Vice-Marshal (*acting Air Marshal*) R. H. PECK, *C.B., O.B.E., i.d.c., q.s.*	7Feb.40
Personal Assistant	W. Banfield.	
Assistant Chief of the Air Staff (Operational Requirements and Tactics)	Air Commodore (acting Air Vice-Marshal) R. S. SORLEY, *O.B.E., D.S.C., D.F.C., i.d.c., p.s.a.*	5June41
Assistant Chief of the Air Staff (Intelligence).	Air Vice-Marshal C. E. H. MEDHURST, *C.B., O.B.E., M.C., i.d.c., p.s.a.*	1Mar.41

Directorate-General of Signals

Director-General and Inspector of Signals	Air Vice-Marshal C. W. NUTTING, *C.B.E., D.S.C.*	1Apr.37

Directorate of Signals

Director	Air Commodore O. G. W. G. LYWOOD, *C.B.E.*	26Nov.38
Wing Commanders	F. F. Wicks, *O.B.E., D.F.C., p.s.a.*	24Oct.41
	A. M. Rodgers, *p.s.a.*	8Nov.41
	P. H. Holmes	16Oct.40
	J. D. S. Huxley	15Feb.41
Flight Lieutenants	K. R. H. Johnston	29Dec.39
	H. Taylor	28Dec.39
Flying Officers	S. A. C. Bartlett	1Mar.41
	A. P. Lemmon, *M.B.E.*	6Dec.40
	T. J. Norton	15Aug.41
	A. Bradford	21Nov.41
	F. R. McQuown	22May41
	A. D. R. Caroe	26Mar.41
	A. D. McLean	26Aug.40
Pilot Officers	R. G. Moore	14July41
	A. F. Thorpe	4Nov.40
	S. Hoyes	13Mar.41
Squadron Officer	P. W. Satter.	26June41
Section Officers	K. F. Carr	19Feb.40
	B. Bradley	27Jan.40
Assistant Section Officer	K. M. Wooding	18Nov.41
Principal Technical Officer	T. J. Grose.	
Senior Technical Officers	C. F. Sutton (*acting*).	
	R. I. Wells.	
Staff Officer	J. F. Watson (*acting*).	
Higher Clerical Officers	M. Sharp.	
	C. G. Gentry (*acting*).	
	R. H. Timms (*acting*).	
	§F. S. Megnin (*acting*).	

§ On loan from another Government Department.

Department of the Chief of the Air Staff—(*contd.*)

Directorate of Telecommunications

Director	Group Captain D. H. de BURGH, *A.F.C.*	25July41
Deputy Director	Group Captain J. A. Elliott, *p.s.a.*	1Mar.41
Assistant Directors	W. S. Allen, *A.M.I.E.E.* W. A. Duncan, *B.A.*, *A.M.I.E.E.*	
Wing Commanders	W. Smith	3Dec.39
	V. F. Whatling, *D.S.M.*	31Aug.39
	G. H. Foss	6Aug.41
	H. G. Leonard-Williams	24June40
	R. E. G. Brittain	3Nov.41
	A. W. Coe	1Sept.40
	P. Allerston	27Aug.40
Squadron Leaders	E. W. Long	3Dec.40
	J. Lindsay, *M.B.E.*	22July41
	F. F. Wells	27July40
	H. Barker	29Aug.39
Flight Lieutenants	E. W. Allen	17Nov.41
	H. R. A. Wood	6Nov.40
	J. E. Dixon-Spain, *O.B.E.*	3Dec.39
	M. F. Comer	6July40
	C. C. Howes	27Nov.41
	W. D. L. Rayner, *M.B.E.*	14Nov.39
	H. V. Pexton	9Dec.40
	M. L. D. Metcalfe	24Nov.41
	W. K. Richards	23Dec.41
Flying Officers	J. R. Boundy	6June40
	Sir R. D. Waterhouse, *K.C.B.*, *C.M.G.*, *C.V.O.*	25June40
	H. F. Cowin	24Nov.41
	E. L. T. Barton	18Sept.40
	G. T. Dain	27May40
	W. H. Garnett	23July41
Technical Adviser	K. L. Wood.	
Technical Assistant	D. S. McArthur.	
Senior Signals Officer	S. L. Hulme.	
Signals Officers	C. V. Lane. W. L. Shaw. E. D. Gilding (*acting*). J. Sykes, *A.M.I.E.E.* (*acting*). V. Dodd (*acting*)	
Assistant Signals Officers	W. A. S. Thorn, *A.M.I.E.E.* J. C. Farmer, *B.Sc.* A. B. Gilbert (*acting*). D. E. Horne (*acting*). A. E. Idle, *B.Sc.* (*Eng.*). H. A. Rowland (*acting*). R. P. McCahey (*temporary*).	
Staff Officers	G. G. Craig (*acting*). A. J. Creedy (*acting*). §C. F. Barber (*acting*).	
Assistant Superintendents	A. E. Hilton. L. W. Scoggins. L. A. Hancox.	

§ On loan from another Government Department.

Department of the Chief of the Air Staff—(*contd.*)

Directorate of Telecommunications—(*contd.*)

Higher Clerical Officers	H. B. Norris. §W. T. Rodwell. J. J. Draper (*acting*). A. M. Skevington (*acting*). W. J. Clare (*acting*). H. A. Baker (*acting*). J. D. Swallow (*acting*). L. F. Hallett (*acting*). W. A. Bacon (*acting*). H. F. Nicholls (*acting*). A. W. Haddock (*acting*). E. W. Bates (*acting*). §S. G. Ridgers (*acting*).

Directorate of Radio

Director	Air Commodore V. H. TAIT, *O.B.E.*	24Apr.40
Deputy Director	*Wing Commander* R. G. Hart, *O.B.E.*, *M.C.*, *p.s.a.*	16Feb.41
Wing Commander	N. D. Gilbart-Smith	1June41
Squadron Leader	R. H. Holmes	8Nov.41
Flight Lieutenants	L. R. Ridley	12Dec.41
	A. S. Radford	30Dec.40
Flying Officers	S. P. F. Humphreys-Owen	16Dec.40
	A. W. H. Longstaff	23Feb.40
	G. S. F. Barham	6Nov.40
	W. E. Tomkin	1Oct.41
	G. Cockerham	11July41
	G. S. Woollatt	11July41
	K. A. B. Gilfillan	15Sept.41
Higher Clerical Officer	§J. F. Nockles (*acting*).	

Directorate of Plans

Director	Air Commodore W. F. DICKSON, *D.S.O.*, *O.B.E.*, *A.F.C.*, *i.d.c.*, *p.s.a.*	3Sept.39
Deputy Directors	Group Captain R. Ivelaw-Chapman, *D.F.C.*, *A.F.C.*, *p.s.a.*	1June41
	Group Captain W. L. Dawson, *p.s.a.*	14Jan.40
Group Captain	V. E. Groom, *O.B.E.*, *D.F.C.*, *p.s.a.*	12May41
Wing Commanders	C. McK. Grierson, *p.s.a.*	1Jan.41
	A. G. Adnams, *p.s.a.*	28Oct.40
	A. Earle, *p.s.a.*	25Feb.41
	R. E. de T. Vintras, *p.s.a.*	9Sept.40
	W. P. Harvey	10July41
	J. N. Tomes	15Apr.40
Squadron Leaders	T. E. H. Birley	28Aug.39
	J. S. Heagerty	25Aug.39
	G. H. Lewis, *D.F.C.*	25Aug.39
	E. T. Rees, *D.S.O.*, *M.C.*	25Aug.39
Flight Lieutenants	J. Scrimgeour	12June41
	A. H. Keenan, *D.S.O.*, *O.B.E.*, *M.C.*	8Nov.39
Pilot Officer	E. J. R. Eaglesham	7Feb.41
Higher Clerical Officer	F. G. Langabeer (*acting*).	

§ On loan from another Government Department.

Department of the Chief of the Air Staff—(*contd.*)

Directorate of Military Co-operation

Director	Group Captain J. D. I. HARDMAN, *O.B.E.*, *D.F.C.*, *p.s.a.*	3Nov.40
Assistant Director	Wing Commander A. V. Hammond, *p.s.a.*	25Aug.39
Lt.-Col.	A. J. H. Cassels, *s.c.*	6Oct.41
Major	T. H. Hardy, *s.c.*	19May41
Flight Lieutenant	R. M. Colebrook	15Oct.40

DEPUTY CHIEF OF THE AIR STAFF

Directorate of Bomber Operations

Director	Group Captain J. W. BAKER, *M.C.*, *D.F.C.*, *i.d.c.*, *p.s.a.*	25Aug.39
Deputy Director	Wing Commander S. O. Bufton, *D.F.C.*, *p.s.a.*	14Nov.41
Wing Commanders	W. M. L. MacDonald, *D.F.C.*	11Jan.41
	R. Cleland, *p.s.a.*	11Nov.41
	J. C. Sisson, *D.F.C.*	31Mar.41
Squadron Leader	A. P. Morley	10Feb.41
Flight Lieutenants	L. H. Wilkins, *D.S.C.*	5May40
	D. A. Davies, *D.F.C.*	28June40

Directorate of Fighter Operations

Director	Group Captain J. W. JONES, *p.s.a.*	23Aug.37
Deputy Director	Group Captain R. H. G. Neville, *O.B.E.*, *M.C.*	12July41
Wing Commander	C. H. A. Stevens	27Nov.40
Squadron Leaders	J. H. Harris	29May40
	L. S. Thompson	3Nov.41
Flight Lieutenants	F. C. Farrington, *M.C.*	24Aug.39
	W. F. Lamb, *w.s.*	6May40
	A. C. Lyell, *M.C.*	20May40
	G. L. S. Lightfoot, *w.s.*	19Jan.40
	J. H. Smith	7Mar.40
	T. D. Craven	8Feb.40
	F. H .P. Warmington	25Aug.39
	R. E. Greensmith	25Aug.39
	J. S. Whitham	6June40
	A. J. Banham	6Feb 41

Department of the Chief of the Air Staff—(*contd.*)

Deputy Chief of the Air Staff—(*contd.*)

Directorate of Fighter Operations—(*contd.*)

Flying Officers	G. L. Coleman	25Aug.39
	R. F. Potter	11Oct.39
	G. P. M. Davis	11Dec.39
	A. G. Pinkney	20Dec.39
	E. Sykes	5June40
	R. E. Cuff	4May40
	A. C. Colebrook	11May40
	H. C. Mathew	8Dec.41
	F. S. Sheridan	1June40
	K. Broadley	3June40
	R. Gillmore	6June40
	J. C. P. M. Davis	24June40
	E. M. Neame	20June40
	E. R. Brown	28Feb.41
	A. S. Clayton	27June40
	M. R. Everard	8July40
	W. L. Booty	14July40
	R. C. Clifford-Turner	2Sept.40
	N. W. Waddington	4Sept.40
	G. W. Gilbert	4Sept.40
	P. S. S. Clark	5Sept.40
	C. G. Maby	20July40
	S. M. Krusin	8Sept.41
	E. E. Bullus	26Aug.40
	A. J. L. Skelton	7Sept.40
	F. G. Phillips	7Sept.40
	C. H. N. Bomford	31Aug.40
	W. E. S. Bond	13Sept.40
	S. H. Sullivan	16Sept.40
	J. A. Quaife	5Nov.41
	E. V. Pearce	5Nov.40
Pilot Officers	R. C. Theobald	1Nov.41
	J. G. Hill	1Nov.40
	A. N. Kinnear	25Oct.40
	F. F. Howard	25Oct.40
	A. S. Cash	25Oct.40
	D. R. B. Park	11Oct.40
	H. A. Packham	11Oct.40
	E. P. Bourne	11Oct.40
	H. R. Taylor	28Feb.41
	J. E. Foster	10Oct.40
	A. J. L. Skelton	7Sept.40
	F. T. Robinson	23Nov.40
	A. Goodwin	8Nov.40
	A. W. Gadson	8Nov.40
	G. Manger	8Nov40
	J. Monckton	9May41
	F. Edwards	4Apr.41
Assistant Section Officers	D. M. MacDonell	22Sept.41
	E. S. Brown	13July41

Higher Clerical Officer .. .. S. E. Little (*acting*)

Department of the Chief of the Air Staff—(*contd.*)

Deputy Chief of the Air Staff—(*contd.*)

Directorate of Operations (Overseas)

Director	Air Vice-Marshal W. A. CORYTON, *C.B., M.V.O., D.F.C., q.s.*	7Mar.38
Deputy Director	Group Captain F. J. Fressanges, *p.s.a.*	3Jan.42
Wing Commanders	H. W. Pearson-Rogers, *p.s.a.*	10Mar.41
	J. E. M. MacCallum	29Sept.41
	M. V. Ridgeway	8Apr.41
Flying Officer	N. A. Sligh	18July40
Pilot Officer	H. B. Browning	1May40
Higher Clerical Officers	S. Rowley (*acting*).	
	P. R. Rulf (*acting*).	

Directorate of Operations (Naval Co-operation)

Director	Air Commodore A. DURSTON, *A.F.C.*	29Dec.38
Deputy Director	Group Captain A. C. Stevens	28Sept.39
Group Captain	C. G. Wigglesworth, *A.F.C.*	18Apr.41
Commander (attached)	S. B. de Courcy-Ireland, *R.N.*	
Wing Commanders	K. F. T. Pickles	13Nov.41
	G. Shaw, *D.F.C.*	30May41
Flight Lieutenants	V. H. Furlong	26June41
	J. R. M. Simpson	5Aug.40
Pilot Officer	J. McLaren	21May41

Deputy Directorate of Air Tactics

Deputy Director	Group Captain G. H. Vasse	7July41
Wing Commanders	J. E. W. Bowles, *D.F.C.*	19Aug.40
	F. G. Brockman, *M.B.E.* (*R.A.F.O.*)	
Squadron Leader	A. C. G. Menzies	10Oct.40
Flight Lieutenants	I. N. Roome	7Dec.40
	I. G. C. Malcolm	9Dec.40
	R. G. Dutton, *D.F.C.*	15Aug.41
	W. Hurst-Barnes	25Aug.39
	M. J. Baird-Smith, *D.F.C.*	2July41
Higher Clerical Officer	H. E. Hutchinson (*acting*)	

Directorate-General of Aircraft Safety

Director-General	*Sir* John M. SALMOND, *G.C.B., C.M.G., C.V.O., D.S.O.*, Marshal of the Royal Air Force	
Personal Assistant	Flying Officer C. T. J. Mayo	24Apr.40
Flying Officer	S. A. Billman	2Dec.41

Deputy-Directorate of Aircraft Safety

Deputy Director	Wing Commander H. J. Saker, *M.V.O., p.s.a.*	3Feb.41
Flight Lieutenants	H. J. A. Williams	15Jan.40
	A. T. H. Willis	10Jan.40
	R. H. S. Mealing	2Sept.39
Pilot Officers	J. H. E. Curling	22July40
	J. A. Crook	10July41
	W. S. Steel	28Feb.41
	F. R. Goodwin	21July41
Higher Clerical Officers	E. H. Fish.	
	H. C. Hurley (*acting*).	

Deputy-Directorate of Air/Sea Rescue

Deputy Director	Group Captain E. F. Waring, *D.F.C., A.F.C.*	5Oct.41
Commander	G. Barnard, *p.s.c., R.N.*	
Flight Lieutenant	J. H. F. Hoche	7Feb.41
Lieutenant	Lord Rossmore, *R.N.V.R.*	
Pilot Officers	*Sir* Algernon A. St. L. L. Guinness, *Bt.*	7May41
	J. W. Pontefract	7Feb.41

Department of the Chief of the Air Staff—(*contd.*)

Deputy Chief of the Air Staff—(*contd.*)

Duty Officers

Group Captains	H. P. Lale, *D.S.O.*, *D.F.C.*	3Mar.41
	H. O. Long, *D.S.O.*	12Nov 41
Wing Commander	A. H. W. E. Wynn, *O.B.E.*, *p.s.a.*	30Apr.41

ASSISTANT CHIEF OF AIR STAFF (INTELLIGENCE)

Directorate of Intelligence (Security)

Director	Group Captain D. L. BLACKFORD, *p.s.a.*	17Aug.34
Deputy Directors	Squadron Leader R. J. Montgomery-Moore	1Nov.39
	Squadron Leader P. L. Plant, *p.s.a.*	21Mar41
Group Captains	J. O. Archer, *C.B.E.* (*R.A.F.O.*).	
	F. W. Winterbotham (*R.A.F.O.*).	
Squadron Leaders	C. I. Casey, *M.C.*	25Aug.39
	R. H. Humphreys	28June40
	C. Byron	8June40
	G. W. Hodgkinson	27Jan.41
	P. J. B. Perkins (*R.A.F.O.*).	
	V. J. Sofiano, *M.B.E.*	26Aug.38
Flight Lieutenants	W. H. Calvert	25July41
	J. C. Henry	15Jan.40
	P. H. Guimaraens	25Aug.39
	T. Shortland-Jones	26Aug.39
	G. J. Mapplebeck	13Sept.40
	G. L. Reckitt, *M.C.*	29July40
	A. J. Evans, *M.C.*	13Sept.40
Flying Officers	H. M. Parsons	6Sept.41
	H. Priestley	15Sept.41
	A. C. Wilson	3Sept.39
	H. Arnold	29Aug.40
	C. M. D. Eales	1Sept.39
	G. E. Tennant	10July41
	W. Allen	9Jan.41
	F. A. J. Burrows	9Jan.41
	C. S. Emden, *D.F.C.*	16Sept.41
	E. J. B. Rose	27Oct.41
	H. L. Archibald	28May40
	C. C. Cholmondeley	29Aug.40
	S. W. Slaughter	4Mar.40
	P. H. Manners-Wood	14Mar.41
	D. E. Norman	9Apr.40
	R. B. Snagge	8Apr.40
	C. H. G. Millis, *D.S.O.*, *M.C.*	8Aug.41
	R. L. Mathews	19Oct40
	O. A. Oeser	13Sept40
	F. B. S. Grimston	21Sept.40
	R. M. Walker	8Nov.40
	H. E. Blyth	27May40
	R. E. Casey	12Aug.40
	N. Gatey	12June40
	G. W. Holderness, *D.F.C.*	29Apr.40
	F. Armitage-Smith	17June40
	L. E. Pierard	24July40
	C. Hill, *M.C.*	9Oct.40
	H. Hillier	13May40
	D. B. Cumming, *D.F.C.*	1June40
	J. D. C. Curtis, *M.B.E.*, *M.C.*	14Nov.40
	J. N. L. Baker	1Oct.40
	F. W. Wilton	23June41
	B. L. Higgins	7Nov.41
	A. P. F. Schneidau	28Nov.41

Department of the Chief of the Air Staff—(*contd.*)

Assistant Chief of Air Staff (Intelligence)—(*contd.*)

Directorate of Intelligence (Security)—(*contd.*)

Pilot Officers	W. L. Antrobus	12Apr.41
	R. A. Bennett	29Sept.41
	V. de Boursac	23July40
	E. L. Bryan	15Mar.41
	G. A. Capes	5Nov.40
	H. L. Carr	5Apr.41
	C. Challen	8Nov.40
	J. A. C. Cobb	22Sept.41
	R. G. H. Cullingham	21July41
	H. Davies	21July41
	J. O. Davis	5Apr.41
	E. A. Deason	15Nov.40
	C. G. de T. Heelis	9June41
	R. E. Dickinson	6May41
	C. P. Dracoulis	15Aug.41
	J. M. Drummond	12Apr.41
	H. W. Gill	28June41
	W. M. Gould	17Feb.41
	P. de Haan	22Oct.40
	L. D. Harris	26Aug.40
	G. V. L. Humphries	1Apr.41
	G. C. Laws	26July40
	J. H. Lawson	17July41
	R. Levy	17Mar.41
	E. F. Lloyd	9Aug.41
	A. Moore	1Apr.40
	J. A. Obdam	25Aug.40
	A. I. Orr-Ewing	17Mar.41
	W. H. Owen	15Apr.41
	J. E. H. Park	23June41
	J. R. Perceval	21July41
	A. T. Pilley	22July41
	G. L. Reckitt	29July40
	A. P. F. Schneidau	28Nov.41
	R. G. Swaffield	28May40
	W. F. Timms	28Oct.40
	W. T. Twining	23June41
Assistant Section Officers	A. V. Hamilton-Grace	11Aug.41
	G. O'Leary	2Jan.41
	A. Sissons	2Jan.41
	A. T. Owen	2Jan.41
	R. M. Turnley	2Jan.41
	P. M. Murray	9June41
	V. M. Ryan	30June41
	D. M. Keeton	6July41
	E. A. P. Burbury	31Aug.41
	S. M. Legat	31Aug.41
	G. Watson	4Oct.41
	Lady L. M. M. Ashley Cooper	15June41
	B. L. Morse	13July41

Staff Officer .. .. .. J. B. Hogan (*acting*).

Civilian Assistant .. .. *Miss* E. S. Duncan.

Higher Clerical Officers .. .. J. C. Macnair (*acting*).
H. C. Slade (*acting*).

Department of the Chief of Air Staff—(*contd.*)

Assistant Chief of Air Staff (Intelligence)—(*contd.*)

Directorate of Intelligence (Security)—(*contd.*)

Assistant Directorate of Intelligence (Maps)

Assistant Director	Lieut. Colonel J. C. T. Willis, R.E., *G.S.O.1.*
	Major C. A. Hart, *R.E.*, *G.S.O.2.*
	Captain A. P. Quaife, R.E., *G.S.O.3.*
	Captain C. R. Hunter, *R.E.*, *G.S.O.3.*
	Captain L. Slater, *R.E.*, *G.S.O.3.*
	Pilot Officer R. O. Buchanan.

Directorate of Intelligence (Operations).

Director	Group Captain L. G. S. PAYNE, *M.C.*, *A.F.C.*, *i.d.c.*, *p.s.a.*	1Mar.41
Squadron Leaders	S. D. Felkin, *M.B.E.*	28Aug.39
	W. A. Synge (*R.A.F.O.*).	
Flying Officers	R. L. S. Raffles	28Aug.39
	A. K. Boning	1Sept.39
	L. P. D. Cooper	12Sept.40
	B. E. Bishop	1Sept.39
	J. F. A. Segner	21June40
	H. L. Benson	9Sept.39
	G. B. Jepson	27Nov.39
	J. E. Mulholland	29Apr.40
	C. B. H. Price	28Mar.40
	R. M. C. Day	18Apr.40
	N. J. Miller	27May40
	R. H. Siddons	4June41
	H. R. Gray	1Apr.40
	H. O. Gregory	1Apr.40
	L. F. Hartje	18Apr.40
	J. X. Hunt	28June40
	P. M. Soren	31Dec40
Pilot Officers	R. Benson	23Sept.40
	R. A. E. Birch	13Sept.40
	W. A. M. S. Brayton	4July40
	K. Brooke	8Nov.41
	L. E. Collier	2Aug.41
	A. W. D. Cooper	7June40
	H. H. Keen	29July40
	P. M. Labertouche	31Dec.40
	W. W. Marks	7June40
	J. B. Newton	17May41
	B. Newton-John	30Sept.40
	R. M. Rickett	30Sept.40
	H. N. Roffey	12Aug.40
	E. Sankey	18July40
	A. J. Sington	12May41
	V. O. Slessor	29Sept.40
	C. H. Smith	7June40
	K. G. Springborn	14Nov.40
	C. K. Squires	4July40
	H. M. Stokes	10Feb.40

Department of the Chief of the Air Staff—(*contd.*)

Assistant Chief of Air Staff (Intelligence)—(*contd.*)

Directorate of Intelligence (Operations)—(*contd.*)

Pilot Officers	J. P. C. Tooth	31Oct.40
	T. S. Wyatt	9Sept.40

Deputy Directorate of Intelligence (2)

Deputy Director	Group Captain J. A. Easton	9Oct.39
Squadron Leader	W. H. G. Heath	1Oct.40
Flight Lieutenants	D. F. Lapraik, *D.F.C.*	26Aug.40
	R. Steele	12Sept.39
	D. S. Allom	12Sept.40
	F. J. F. Lee (*R.A.F.O.*)	
	G. Frecheville	27Aug.39
Flying Officers	J. R. Woods	17Oct.41
	G. W. Calvert	16Aug.40
	E. Harle	28Nov.39
	C. Cornelius-Wheeler	30Oct.39
	A. H. Williams	5Mar.40
	S. J. Peskett	15Aug40
	R. D. A. Clowes	7Nov.39
	M. Golovine	27May40
	A. W. Colley	9Oct.40
	W. M. Browne	25July40
	H. F. King	19July40
	I. M. Parsons	26July40
	A. W. Fagan	28Nov.40
Pilot Officers	W. G. Ballard	28Oct.40
	S. R. Barnett	27Aug.41
	W. Biddle	18Mar.41
	W. R. B. Brash	8Jan.41
	C. A. U. F. Chichester	26Nov.40
	D. M. Dent	21July41
	S. R. Grover	20Aug.41
	G. P. Kingdon	10Mar.41
	E. D. Kingsley	9Aug.41
	M. E. B. Lambert	16Oct.40
	R. S. Melsom	14Oct.40
	E. D. Moody	22May41
	H. G. Morrison	5Apr.41
	V. Muirhead	25Sept.39
	Hon. F. M. F. O'Brien	7Aug.41
	S. L. Pettit	1May37
	R. S. Randolph	19Aug.40
	F. C. Ratcliffe	26Oct.40
	G. R. T. Shillitoe	12July41
	S. G. G. S. Underwood	19Apr.41
Assistant Section Officers	M. I. Porter	1Oct.41
	M. E. Hammerton	1Oct.41
	G. Currin	1Oct.41
	A. A. Gairdner	4Oct.41
	E M. Sagar	13Oct. 41
	F. M. E. MacDonald	30Dec.40
	H. L. M. Gibbs	30Dec.40
	I. L. Humphreys	4May41
Higher Clerical Officer	R. Archer (*acting*)	

Deputy Directorate of Intelligence (3)

Deputy Director	Group Captain F. F. Inglis, *p.s.a.*	6Jan.37
Squadron Leaders	A. D. MacDonald, *M.C.*	22Nov.39
	D. H. Scott	18Nov.40
	M. H. Merry, *R.A.F.O.*	1July36
	G. T. Dennys, *R.A.F.O.*	18July30
Flight Lieutenants	M. J. C. Allom	7Nov.39
	N. Zamora	22May40
	J. C. E. Luard	25May40
	A. Lee	26Feb.40

Department of the Chief of the Air Staff—(*contd.*)

Assistant Chief of Air Staff (Intelligence)—(*contd.*)

Directorate of Intelligence (Operations)—(*contd.*)

Deputy Directorate of Intelligence (3)—(*contd.*)

Flying Officers	E. R. H. Pollak, *M.C.*	2June41
	F. J. Stannage	**26Aug.39**
	K. C. Smith	5July40
	C. W. Aschan	**8Feb.41**
	T. A. C. Burgess	29Apr.40
	N. A. Williams	6Aug.40
	C. S. Emden, *D.F.C.*	15Sept.41
	Sir R. W. Boord	8June40
	F. J. Howard	24June40
	C. W. P. Selby	20Oct.41
	J. C. Fitzgerald	2Aug40
	R. C. H. Horne	30June41
	B. K. O. Mathews	6May41
	F. S. Russell, *D.S.O.*, *D.F.C.*	29July40
	J. I. Eadie	21Dec.40
	J. A. H. Parker	10Mar.41
Pilot Officers	A. D. Bovill	12Nov.41
	R. A. Clarance	26Nov40
	R. D. Clinch	6May40
	H. A. Coysh, *D.F.C.*	12Dec.40
	D. A. C. Dewdney	21Feb41
	A. R. Dickinson	5 Apr.41
	S. J. Duly	28Aug.41
	E. Fielden	29Oct41
	A. C. Frank	17Jan.41
	E. D. B. Hawksley	11Sept40
	J. Hurst	20May41
	E. M. Jones	**26Nov.40**
	A. Lee	26Feb.40
	W. H. McNeile	**26Aug.40**
	I. Macdonald	19Sept.40
	C. M. Manson	7Oct40
	C. M. Middleton	5Dec41
	T. L. Outhwaite	3May41
	J. A. H. Parker	**7Aug.40**
	F. S. Russell	29July40
	R. M. Stephenson	26Aug.40
	J. A. Stripe	15Feb41
	A. Tout	7Oct.40
	G. A. Turner	19Sept40
	H. B. Vise	**5May41**
	C. E. H. Verity	1Oct41
	Hon. R. M. Watson	4Aug.40
	D. K. Wheatley	6May40
	W. S. Wigglesworth	26Aug.40
	C. T. Winterton	**31Dec.40**
	C. Zerenner	11Mar.40
Assistant Section Officers	E. M. H. Gordon	1Oct41
	L. E. Goodwin	1Oct41
	R. M. Rawnsley	1Oct41
	D. Ralli	1Oct41
	G. E. C. O'Brien	18May41
	R. O. Prescott	1Oct.41

Special Appointments .. J. W. Pope-Hennessey, *Flight Lieutenant* (*R.A.F.O.*).
E. A. Lane, *Flying Officer* (*R.A.F.O.*).
N. H. Wallis.

Civilian Assistants .. *Mrs.* J. A. Mathew.
Miss R. Meynell.
Miss E. I. Shanks.

Higher Clerical Officers .. **C. C. Ledsham.**
A. W. Jenvey (*acting.*)

Department of the Chief of the Air Staff—(*contd.*)

Assistant Chief of the Air Staff (Intelligence)—(*contd.*)

Directorate of Allied Air Co-operation and Foreign Liaison

Director	Air Commodore H. G. CROWE, *M.C.*, *p.s.a.*	20Jan40
Deputy Director	Wing Commander A. S. W. Dore, *D.S.O.*, *T.D.*, *D.L.*	4July40
Wing Commander	J. M. J. C. J. I. Rock de Besombes	7Jan.41
Squadron Leader	T. C. Wells, *O.B.E.*, *M.C.*	10July40
Flight Lieutenants	E. C. L. Richardson	9Jan.41
	M. Tod	22July40
	S. R. K. Glanville	4July40
	A. M. Diamant	15Aug.40
	M. J. B. Stoker	18July40
	W. S. Chaney	5Sept.40
Hon. Flight Lieutenant	W. E. N. Growdon, *Capt.* (*ret.*)	
Flying Officers	K. F. Gardner	9Apr.41
	A. G. Baker	24Mar.41
	J. A. de Laszlo	27Sept.40
	A. J. Smith	7Nov.40
	H. L. Seligman	9Sept.41
	E. O. D. Keown	26Nov40
	S. T. Jakimowicz	7Mar41
	A. P. German-Ribon	19Oct41
Pilot Officers	A. H. Smith	5Dec.40
	R. A. Green	9Dec.40
	D. S. Horner	12July41
	R. C. White	29Nov.40
	J. S. Fairfax-Jones	2June41
	M. E. L. Mallowan	11Feb.41
	D. D. Crighton	1Sept.41
	A. C. W. Hardy	20Sept.41

Deputy Directorate of Intelligence (4)

Deputy Director	Wing Commander C. S. Cadell	7Mar.41
Flight Lieutenants	H. B. T. Childs	20Apr.40
	G. R. Scott-Farnie	9Jan.40
	L. T. Card	6Dec.40
Flying Officers	F. J. Maggs	5Dec.39
	M. B. Buckwell	15June40
	A. W. Bowyer	4Oct.41
	P. J. Bulow	31Aug.40
Pilot Officers	J. W. Limmer	24July41
	T. A. Bates	11Oct.40
	J. B. Cottam	3May41
	J. S. B. Coatman	6June41
Assistant Section Officer	R. E. Horstmann	18May41

Assistant Directorate of Photographic Intelligence

Assistant Director	Group Captain P. G. Stewart	24Aug.39
Pilot Officer	R. W. Nicolson	3Mar.41
Lieut.-Col.	T. B. L. Churchill, *M.C.*	
Assistant Section Officers	B. L. Body	30June41
	H. M. S. Stewart	10Sept.41

Assistant Directorate of Intelligence (Science)

Assistant Director	*Dr.* R. V. Jones.
Senior Scientific Officer	*Dr.* F. C. Frank.
Junior Scientific Officer	D. J. Gerrard.

Department of the Chief of the Air Staff—(*contd.*)

ASSISTANT CHIEF OF THE AIR STAFF (GENERAL)

Directorate of Ground Defence

Director	Air Commodore A. P. M. SANDERS, *i.d.c.*, *p.s.a.*	28May40
Deputy Director	Wing Commander A. W. Hunt, *p.s.a.*	28Sept.39
Wing Commander	J. Coverdale	22Jan.41
Flight Lieutenants	B. H. Godfrey	8May40
	N. M. McElligott	2May39
Flying Officer	P. O'B. Brunner	26Oct.41
Liaison Officers	R. J. Bone, *C.B.*, *C.B.E.*, *D.S.O.*, Group Captain (*ret.*).	
	A. E. Borton, *C.B.*, *C.M.G.*, *D.S.O.*, *A.F.C.*, Air-Vice Marshal (*ret.*).	
	H. M. Cave-Brown-Cave, *C.B.*, *D.S.O.*, *D.F.C.*, Air Vice-Marshal (*ret*).	
	Sir Edward L. Ellington, *G.C.B.*, *C.M.G.*, *C.B.E.*, Marshal of the Royal Air Force.	
	S. Grant-Dalton, *D.S.O.*, *A.F.C.*, Wing Commander (*ret*).	
	N. D. K. MacEwen, *C.B.*, *C.M.G.*, *D.S.O.*, Air-Vice Marshal (*ret.*).	
	Flying Officer *Sir* R. Pigot, *Bt.*	
	Sir Oliver Swann, *K.C.B.*, *C.B.E.*, Air-Vice Marshal (*ret*).	
	Air Vice-Marshal J. H. S. Tyssen, *C.B.*, *M.C.*	
Assistant Section Officer	M. Pine-Coffin	21Sept.41
Higher Clerical Officer	A. R. Thomsett (*acting*).	

ASSISTANT CHIEF OF THE AIR STAFF (OPERATIONAL REQUIREMENTS AND TACTICS)

Directorate of Operational Requirements

Director	Group Captain J. D. BREAKEY, *D.F.C.*	4Oct.37
Deputy Directors	Group Captain A. R. Wardle, *A.F.C.*, *p.s.a.*	21 July41
	Group Captain R. V. M. Odbert	9Mar.39
Wing Commanders	J. A. H. Louden, *p.s.a.*	25Aug.39
	A. O. Molesworth	11Sept.30
	E. C. W. S. Smith	12July40
	W. R. Brotherhood	31Jan.41
Squadron Leader	F. G. L. Bain	8Apl.41
Flight Lieutenants	H. A. G. Comerford	29Nov.49
	E. E. Ellison	13Oct.30
	F. J. Fenton	10Dec.40
	F. W. Hancock	10June41
Flying Officer	L. A. Jackson	24Nov.40
Staff Officer	W. F. Jaggs (*acting*).	
Higher Clerical Officer	E. W. Bates (*acting*).	

Deputy Directorate of Photography

Deputy Director	Wing Commander F. C. V. Laws, *O.B.E.*	1Nov.40
Wing Commander	A. H. Seymour-Lucas	25Feb.41
Squadron Leader	B. E. Smith-Reuse	6Oct.41
Flying Officer	A. Smith	17Sept.41

Dominion Liaison Officers

For particulars see page 73.

DEPARTMENT

OF THE

AIR MEMBER FOR PERSONNEL

Air Member for Personnel	**Air Vice-Marshal** (*Acting Air Marshal*) **P. BABINGTON,** *C.B.*, *M.C.*, *A.F.C.*	1Dec.40
Private Secretary	W. A. Campbell.	
Chaplain-in-Chief	*Rev.* M. H. Edwards, *O.B.E.*, *B.A.*, *K.H.C.* ..	5Sept.39
Staff Chaplains	*Rev.* A. McHardy, *M.C.*, *M.A.*	14Mar.41
	Rev. J. Firth, *M.C.*, *K.H.C.*	7Sept.39
	The Very Rev. Mgr. H. Beauchamp, *M.C.*, *B.A.*	5Sept.39
	Rev. C. J. F. Gilmore, *M.A.*	9Mar.40
Reception Officers	T. E. B. Howe, *C.B.E.*, *A.F.C.*, *p.s.a.*, Air Commodore (*ret.*)	
	R. M. C. Macfarlane, *M.C.*, *p.a.s.*, Wing Commander (*ret.*)	

Directorate of Postings

Director	Air Vice-Marshal J. J. BREEN, *O.B.E.*, *i.d.c.*, *p.s.a.*	1Dec.40
Deputy Directors	Group Captain R. N. Waite, *p.s.a.*	4Sept.40
	Squadron Leader A. H. Pearce, *D.F.C.*	25Aug.39
Wing Commander	F. W. Stannard	6Dec.40
Squadron Leaders	T. G. G. Hutchinson	26Mar.40
	W. A. C. Heyman	2Dec.40
Flight Lieutenants	A. P. Wayte..	22July41
	E. J. C. Richardson	9Dec.40
	D. W. Stannard	15May40
Flying Officers	J. Chart	5Mar.41
	D. P. Fulton	5Apr.40
	H. J. Winch	8July40
	C. Kershaw	23Oct.40
	C. V. Atkinson	16Jan.41
	P. C. Ricard	17Feb.41
	L. W. Snagge	7Feb.40
	J. G. MacAndrew	11Mar.40
	E. S. Williams	23Feb.40
	C. S. Pyne	31Mar.41
	A. MacNaghten	24June40
	C. M. Gamon	23July41
Pilot Officers	I. J. Pitman	17June41
	E. P. Duncan	3Mar.41
	W. S. Greenlaw	1Sept.40
Staff Officers	A. E. Porter (*acting*).	
	S. H. Goater (*acting*).	
	R. W. Hunt (*acting*).	
	C. N. Bradbury (*acting*).	
	A. J. Hockley (*acting*).	
	H. J. Marshall (*acting*).	

Department of the Air Member for Personnel—(*contd.*)

Directorate of Postings—(*contd.*)

Higher Clerical Officers	F. H. Fidge (*acting*). H. J. McGee (*acting*). R. A. Carroll (*acting*). J. C. Braben (*acting*). W. J. Davidson (*acting* E. C. Colson. G. C. Mills (*acting*). G. A. Moles (*acting*). C. H. Cork (*acting*). F. W. Stevenson (*acting*). §*Miss* D. L. Craymer (*acting*). §C. V. Dier. §*Miss* M. E. Emms (*acting*). §E. Llewellyn (*acting*). §A. E. Morgan. §A. M. West (*acting*).

Directorate of Personal Services

Director	Air Commodore D. COLYER, *D.F.C., p.s.a.*	26Nov.40
Deputy Directors	Group Captain A. Fletcher, *C.M.G., C.B.E., M.C.*	28Oct.39
	Group Captain W. B. Hargrave, *O.B.E.*	31Jan.37
	Wing Commander G. R. Oliver	31Jan.37
Group Captains	F. G. Stammers, *O.B.E.* (*Provost Marshal and Chief of Air Force Police*)	23Aug.28
	F. C. Halahan, *C.M.G., C.B.E., D.S.O., M.V.O.*	22Dec.39
Wing Commanders	F. H. D. Henwood	3Nov.41
	E. H. Hooper	19July39
	A. C. Bayley	1Oct.41
	C. F. Goatcher	27Sept.39
Squadron Leaders	E. L. Ardley	16June41
	A. A. C. Hyde	6Dec.39
	R. F. Fleming	1Feb.41
	J. E. Hume, *D.S.O.*	5July40
	W. R. John	1Sept.39
	W. S. Dailey	18Apr.40
	J. G. Links	24Nov.41
	J. Lawson	25Aug.39
Flight Lieutenants	W. E. Duckfield	5July40
	A. G. Fisher	10Apr.40
	H. H. Bolitho	29Nov40
	R. E. Le Sueur	17Feb.41
	W. Winterbottom	10Feb.41
	J. F. Burnet	26July40
	M. A. Palethorpe	8May41
	W. A. Hammerton	4Nov.41
Flying Officers	P. A. R. Juden	25Apr.40
	F. E. Hixson	27Nov.39
	W. J. Rivers	27Nov.39
	G. F. Caines	26Sept.40
	W. J. C. Tonge	21July40
	J. E. Horwell	9Sept.40
	W. H. B. Horne	7Jan.41
	E. T. Dangerfield	19Aug.40
	J. D. Bower	21Apr.41
	T. C. Yule	9Sept.40
	J. Elliott	24Mar.40
	D. F. Appleby	15Apr.41
	R. Bickley	6Apr.41
Pilot Officers	J. G. Paterson	14Feb.41
	M. B. Cole	8Apr.41
	R. M. Marsh	15Mar.41
	R. B. Raymond	3July41
	The Master of Kinnaird	4Sept.40
Assistant Section Officer	M. D. George	21July41
Hon. Wing Commander	R. Burges, Cmdr. *R.N.* (*ret*).	
Special Appointment	J. H. McN. Campbell, *Squadron Leader* (*ret*).	
Officer in charge of Royal Air Force Comforts	J. Healy.	

§On loan from another Government Department.

Department of the Air Member for Personnel—(*contd.*)

Directorate of Personal Service—(*contd.*)

Senior Staff Officer	E. S. Chapman (*acting*).
Staff Officers	E. S. Chapman (*acting*). H. C. Flower (*acting*). C. R. Adlam (*acting*). §*Miss* C. G. Catley (*acting*).
Higher Clerical Officers ..	S. R. McCartney. *Miss* E. M. M. Woodhams, *M.B.E.* G. C. Trumble (*acting*). A. A. Elliott (*acting*). H. J. Trotman (*acting*). C. H. Plowman-Brown (*acting*). W. J. Pearson (*acting*). §C. B. Archer. §A. P. Ward. §*Miss* E. F. Clark. §*Miss* W. M. Shepherd. §F. T. Robinson. §A. J. Tucker. §R. S. Keene (*acting*). §*Miss* I. G. Shreeve (*acting*). §*Mrs.* E. M. Ellis. §W. N. Shuttleworth (*acting*).
Temporary Assistant ..	E. J. Seymour.

Directorate of Educational Services

Director	***W. M. PAGE, *C.B.E., M.A.***
Principal Education Officer ..	***J. A. Taylor, *M.Sc.***
Education Officer (Grade I) ..	*†R. C. Richards, *M.A., M.Sc. F. Inst.P.* (*acting*).
Education Officer (Grade II)	**W. G. Sheppard, *B.A.*** *E. Knowles, *B.Sc.*
Education Officers (Grade III)	P. J. E. Hills, *B.Sc.*
Higher Clerical Officers ..	**C. W. B. Watford.** **W. A. Dickins.**

Directorate of R.A.F. Medical Services

Director-General	Air Marshal *Sir* HAROLD E. WHITTINGHAM, *K.B.E., M.B., Ch.B., F.R.C.P.(Lon.), F.R.C.P.(E.), F.R.F.P.S., D.P.H., D.T.M. & H., K.H.P.*	20Nov.39
Deputy Director-General ..	Air Commodore A. Grant, *M.B.E., M.B., Ch.B., D.P.H.*	1Sept.37
Director of Hygiene	Group Captain T. McClurkin, *M.B., B.Ch., D.P.H., Dip. Bact., D.T.M. & H.*	1Mar.40
Director of Dental Services	Group Captain L. Somerville-Woodiwis, *L.D.S.*	26Sept.35
Group Captain	D. McLaren, *M.B., Ch.B.*	1Oct.40
Wing Commanders	J. aMcC. Kilpatrick, *M.B., B.Ch., D.P.H.* ..	6Feb.39
	J. Hutchieson, *M.B., B.Ch., D.P.H.*	15Mar.38
	G. S. Strachan, *M.B., Ch.B.*	1Jan.39
	F. L. White, *M.R.C.S., L.R.C.P.*	16July41
	G. O. Williams, *M.R.C.S., L.R.C.P.*	18Apr.41
Squadron Leaders	J. C. Blair, *M.B., Ch.B.*	17Dec.40
	J. W. Patrick, *M.B., B.Ch.*	5Feb.41
	H. L. Willcox, *M.B., Ch.B.*	5June40
	W. T. Buckle, *M.B., Ch.B.*	29Aug.41
Flight Lieutenant	J. Holt	9Oct.39
Flying Officers	L. G. Moy	19May41
	R. Oddie, *M.B., B.Ch., M.R.C.S., L.R.C.P.* ..	4July41
Staff Officer	H. D. Courtenay.	
Higher Clerical Officers ..	R. A. V. Maughan. J. S. Lafferty (*acting*). F. W. Agar (*acting*). *Miss* W. E. Jenkins (*acting*). *Miss* I. M. Marshall (*acting*).	

Nursing Service

Matron-in-Chief	***Miss* E. M. Blair, *R.R.C.***
Matron	***Miss* M. E. R. Edwards, *R.R.C.***
Higher Clerical Officer ..	**F. S. Manning (*acting*).**

* These officers hold R.A.F.V.R. Commissions, *vide* column 1113.
§ On loan from another Government Department.
†On loan to Directorate of Pre-entry Training.

Department of the Air Member for Personnel—(*contd.*)

Directorate of Manning

Director	Air Commodore J. W. CORDINGLEY, *C.B.E.*	17 July 39
Deputy Directors	Wing Commander T. F. W. Thompson, *D.F.C., p.s.a.*	20Apr.40
	Wing Commander J. H. Green	28Sept.39
Assistant Directors	**W. Boddington (*acting*)**	
	H. P. Grabaskey (*acting*).	
Wing Commander	S. J. Bailey, *O.B.E.*	16Oct.39
Squadron Leader	**C. A. B. Wilcock, *A.F.C.***	**4Sept.39**
Flight Lieutenants	V. A. Watkins	29Jan.40
	G. R. Keep	14Aug.40
Flying Officers	D. L. Jacques	24Apr.40
	A. E. Coote, *M.M.*	26May41
	W. W. Watson	15July40
	C. S. Bray	21Apr.41
Pilot Officers	P. N. Shone	7Mar.40
	P. P. Pryse	27May40
	F. T. Solis	20May40
	H. A. H. Christie	13Jan.41
	F. W. Eldred	1Mar.41
Staff Officers	**S. S. Burridge (*acting*).**	
	A. S. Horsman (*acting*).	
	A. H. Hibbert (*acting*).	
	A. K. Howard (*acting*).	
	Miss D. Osborn (*acting*).	
	V. O. Heath (*acting*).	
	§A. C. Skinner (*acting*).	
Higher Clerical Officers	§C. J. Cromblehome.	
	Miss A. M. Knott.	
	W. F. Shanks (*acting*).	
	W. Green (*acting*).	
	J. J. Gayer (*acting*).	
	§*Miss* N. Slater.	
	Miss R. L. Bridger (*acting*).	
	§A. E. Milne (*acting*).	
	§W. G. Youngman (*acting*).	
	§A. H. Blackbourne (*acting*).	
	§*Miss* F. Murphy (*acting*).	
	§A. Harris (*acting*).	
	§T. S. Hinds (*acting*).	
	Miss I. Falconer (*acting*).	
	Miss D. E. Curd (*acting*).	
	§*Miss* D. Bent (*acting*).	
	Miss A. O'Reilly (*acting*).	
	Miss H. K. Salomon (*temp.*).	

Directorate of the Women's Auxiliary Air Force

Director	**Air Commandant K. J. TREFUSIS FORBES**, *C.B.E.*	1July39
Deputy Director	Wing Officer I. M. Campbell	5Apr.41
Wing Officer	K. G. Struan-Marshall	21May41
Special Appointment	**E. S. Hanson.**	
Section Officers	F. M. G. Thomson	3July41
	Lady A. I. Seton	11Nov.40
	M. M. Brown	1Apr.40
Assistant Section Officers	B. J. Holmes	13June41
	D. Langham	8Sept.41
	M. Rutherford-Jones	8Sept.41
	I. M. Carroll	8Apr.41
	B. M. Garrad-Cole	6Feb.41
	E. N. Rae	1Apr.41
Higher Clerical Officer	C. A. Turnnidge (*acting*).	

§ On loan from another Government Department.

DEPARTMENT

OF THE

AIR MEMBER FOR SUPPLY AND ORGANISATION

Air Member for Supply and Organisation	**Air Chief Marshal Sir Christopher L. COURTNEY,** *K.C.B., C.B.E., D.S.O., p.s.a.*	15Jan.40
Deputy Air Member for Supply and Organisation	Air Vice-Marshal D. G. DONALD, *C.B., D.F.C., A.F.C., i.d.c., p.s.a.*	1Feb.39
Private Secretary	C. H. Wykes.	
Assistant Administrative Officer	C. E. F. Gough (*acting*).	
Wing Commander	E. N. Lowe, *p.s.a.*	27Aug.40
Squadron Leader	F. J. S. Britnell, *D.F.C.*	21Jan.43
Staff Officer	R. K. Harvey (*acting*).	

Controller-General of Economy

Controller-General	Air Vice-Marshal *Sir* John M. STEEL, *G.C.B., K.B.E., C.M.G.*	15Apr.41
Wing Commander	C. L. Thompson.	

Directorate-General of Organisation

Director-General	Air Commodore (*Acting Air Vice-Marshal*) L. N. HOLLINGHURST, *C.B., O.B.E., D.F.C., i.d.c., p.s.a.*	17Nov.38
Personal Assistant	A. E. Dazeley.	

Organisation Forecasting

Special Appointment	H. O. R. Hindley.	
Wing Commander	E. A. Jones	21Mar.41
Flight Lieutenant	T. G. Waterlow	30Sept.41
Flying Officers	E. D. Drew	7Feb.41
	C. W. Myring	18Sept.39
Pilot Officers	F. V. Coombes	29Oct.40
	B. Tassell	29Oct.40
	M. V. Stewart	21Dec.40
	C. G. Leigh Hunt	24Feb.41

Deputy Directorate of Organisation (Mechanical Transport).

Deputy Director	Wing Commander R. Costa, *p.s.a.*	31Dec.38
Flight Lieutenants	J. F. A. Day, *A.F.C.*	1Jan.40
	W. V. Sherwell	12May41
Pilot Officers	W. L. Morgan	7July41
	P. Pollock	18Aug.41
	P. Louis	28July41
Senior Staff Officer	P. E. Smith (*acting*).	
Higher Clerical Officer	C. E. Cox (*acting*).	
Temporary Assistant	*Miss* P. K. M. Owen	

Deputy Directorate of Movements

Deputy Director	Group Captain F. H. Sims	2Nov.39
Wing Commanders	F. E. R. Dixon, *M.C.*	8June37
	P. J. Mote	17July41
	B. Allen	26Sept.38
Squadron Leader	C. J. Salmon	10July39

Department of the Air Member for Supply and Organisation—(*contd.*)

Deputy Directorate of Movements—(*contd.*)

Flight Lieutenants	W. E. Hole, *M.M.*	21Aug.41
	R. C. Vaughan, *M.C.*	8Apr.40
	R. T. Cackett	29Aug.39
	T. W. C. Robinson	20Sept.39
	E. Huntley	11Mar.40
	A. W. Pim	24July40
	W. Royle	29Aug.39
	G. B. Lewis	17Apr.40
	H. R. Yiend	23Apr.40
	A. B. Raymond-Barker	1Sept.41
	R. E. W. Little	6Sept.40
	A. J. Tylor, *M.C.*	24July41
	E. A. Waterton	14Nov.40
	J. Heard	8Sept39
	E. W. Veysey	18July41
Flying Officers	H. J. C. Whitmee	20May40
	J. Fearne	21Feb.40
	W. F. Tuckwell	9Oct.41
	J. H. Whewell	30July40
	W. G. Williams	25Oct.40
	R. M. Pugh	14Nov.40
	W. J. R. Pincott	14Nov.40
	C. F. Crosby	9Dec.40
	G. J. Pilcher	9Dec.40
	S. H. Barker	20Feb.41
	A. W. M. Stimson	1Feb.41
Pilot Officers	M. J. E. de Froberville	18Jan.41
	N. D. Hart	9Feb.41
	D. S. M. Seaton-Reid	18July41
	N. W. F. Codd	1Nov.41
	A. H. Wright	1Nov.41
	C. J. Hedge	3Nov.41
	J. G. Batchelor	25Sept.41
	J. Wort	22Sept.41
Assistant Section Officers	N. M. Winterbottom	8Sept.41
	P. T. Gollance	10June41
	P. J. Martin	—
Staff Officer	J. Wells (*acting*).	
Higher Clerical Officers	P. W. Burton (*acting*).	
	W. Toynton (*acting*).	
	J. P. Gavin (*acting*).	
	C. S. Kirkness (*acting*).	
	W. H. Lawrance, *M.M.* (*acting*).	
	§L. Cohen.	
	§E. L. Corby (*acting*).	
	§E. Isle (*acting*).	
	J. W. Foster (*acting*).	
	Miss M. H. King (*acting*).	

Assistant Directorate of Organisation (Ferrying)

Assistant Director	Wing Commander H. D. Fraser, *O.B.E.*	21Aug.39
Pilot Officer	M. W. B. Bladon	7Sept40

Civilian Liaison Officer (Ferrying)

Civilian Liaison Officer	S. A. Dismore.	
Flight Lieutenant	W. M. Hargreaves	5June40
Flying Officer	J. R. S. Borman	5Sept.41
Aircraft Reception Officer	J. E. Adams.	
Higher Clerical Officer	A. Turner (*acting*).	
Temporary Assistant	F. E. Roques.	

Directorate of Organisation

Director	Group Captain H. T. LYDFORD, *A.F.C.*, *p.s.a.*	19Oct38

Deputy Directorate of Organisation (1).

Deputy Director	Group Captain S. D. Culley, *D.S.O.*, *p.s.a.*	8Dec.41
Group Captain	**J. A. W. Binnie**	12Feb.40
Wing Commanders	**V. R. Gibbs, *D.S.C.*, *p.s.a.***	1Sept.34
	E. J. P. Davey	23Aug.41
	J. W. Deacon	29Aug.41

§ On loan from another Government Department.

Department of the Air Member for Supply and Organisation—(*contd.*)

Deputy Directorate of Organisation (1)—(*contd.*)

Squadron Leaders	E. J. Moule	15Nov.40
	F. T. Stacey	8Dec.39
Flight Lieutenants	F. Carpenter	25Aug.39
	J. E. Stuart-Lyon	12Feb.41
	T. W. Pool	1Aug41
	J. C. Burney-Cumming	21Apr.41
Flying Officers	D. A. Catesby	7Sept.40
	W. Gatward	12June41
	G. H. B. Diprose	4Nov.40
	J. A. Plowman	20May41
Pilot Officers	S. C. Wood	2Dec.40
	D. C. Way	5Aug.41
	H. S. Hopcraft	25Apr.41
Higher Clerical Officer	§S. G. Bryant.	

Deputy Directorate of Organisation (2).

Deputy Director	Wing Commander D. W. Lane	9Jan.41
Wing Commanders	N. Young	19Nov.41
	S. E. MacKenzie	3Sept.39
	E. F. Porter	12July40
Flight Lieutenant	B. P. Jones	8Mar.41
Flying Officer	W. N. Cronshaw	2Jan.41
Flying Officer	J. D. Christopher	22Apr.40
Pilot Officer	J. C. Rawlinson	4June41
Higher Clerical Officer	A. E. W. Newton (*acting*).	

Deputy Directorate of Organisation (Planning).

Deputy Director	Wing Commander A. C. H. Sharp, *p.s.a.*	17Mar.41
Wing Commander	R. C. Storrar, *p.s.a.*	20Mar.39
Squadron Leader	E. N. Clifton	26Oct.39
Flight Lieutenants	G. A. Hadley	9July34
	J. K. Silver	22Jan.40
	E. R. Playford	11Aug.41
	J. F. G. Jenkins	14July41
Flying Officer	F. Whitworth	9Jan.41
Pilot Officers	F. C. Clarke	22May41
	C. F. C. Holmes	18Aug.41
	G. P. Rayner	26Aug.41
Higher Clerical Officer	§H. F. W. Sindell.	

Deputy Directorate of Organisation (Establishments).

Deputy Director	Group Captain S. E. Storrar, *p.s.a.*	6Sept.37
Wing Commander	G. R. Montgomery	1July41
Flight Lieutenants	C. G. L. Bowley	15Jan.40
	E. R. Playford	11Aug.41
	D. Hay	23Nov.40
Flying Officers	H. J. Cowley	3July40
	D. G. Foreman	27July40
Pilot Officer	A. H. Kemsley	30Oct.40
Senior Staff Officer	E. G. Marchant (*acting*).	
Staff Officer	C. K. Hurden (*acting*).	
Higher Clerical Officers	H. W. Allan.	
	E. C. Durham (*acting*).	
	A. J. Cole (*acting*).	
	W. A. Botting (*acting*).	
	E. A. Smith (*acting*).	
	§W. E. East.	
	§T. R. Paterson.	
	§J. Pitcher.	
	§W. E. Saunders.	

§ On loan from another Government Department.

Department of the Air Member for Supply and Organisation—(*contd.*)

Directorate of War Organisation

Director	Air Commodore R. P. M. WHITHAM, *C.B.*, *O.B.E.*, *M.C.*, *p.s.a.*	24Dec.38
Deputy Director	Wing Commander A. D. Davies, *p.s.a.*	14Mar.38
Wing Commanders	H. I. Cozens, *A.F.C.*	12July41
	H. J. G. E. Proud	23Sept.41
	J. E. V. Tyzack	18Jan.41
Squadron Leaders	P. C. Hilton	20May40
	A. B. Yuille, *D.F.C.*, *w.s.*	10Jan.40
Flight Lieutenants	E. C. Chesterton	29May40
	R. O. Rhys	31Oct.41
	S. S. Wheeler	14Apr.41
	L. V. Foster	14Nov.40
Flying Officers	F. G. Bowling	18Mar.40
	J. L. Luntley	10Mar.41
Pilot Officer	A. J. O. Warner	5Sept.41
Assistant Section Officer	T. R. A. Dalby	3Sept.41
Senior Staff Officer	G. E. Caswell, *M.B.E.*, *M.C.* (*acting*).	
Staff Officer	A. Lake (*acting*).	
Higher Clerical Officers	§H. P. Jackson.	
	G. F. Finn (*acting*).	

Directorate-General of Equipment

Director-General	Air Vice Marshal E. W. HAVERS, *C.B.E.*, *p.s.a.*	11Oct.38
Personal Assistant	L. R. Morford.	
Wing Commanders	B. E. Essex	6July39
	F. W. Felgate	26July37
Squadron Leaders	G. W. Longstaff	24Nov.39
	L. O. Atkins	29Nov.39
	F. Anderson	1Nov.40
	O. W. T. Rogers	1Sept.39
	A. S. Fraser	2June41
	S. A. Byrd	25Aug.39
Flight Lieutenants	M. J. P. F. H. D'A. de Froberville	1Nov.39
	J. W. E. Sugden	10Jan.40
	H. G. Howard	18Sept.41
	A. N. Dupont, *A.F.C.*	12May40
	W. S. Yardley	6Oct.41
	D. F. Williams	20Oct.41
	P. Yorke	24July40
Flying Officers	G. M. Beer	11Mar.40
	K. R. Laing	12May40
	J. Whitwell	12May40
Pilot Officers	J. B. Ward	18Jan.41
	H. N. Imison	4Apr.41
	W. E. McWilliams	27Oct.41
	R. J. Pibworth	30Dec.41
	G. Marwood	17Nov.41
Higher Clerical Officers	N. Pascoe (*acting*).	
	Miss M. S. Gray (*acting*).	

§ On loan from another Government Department.

Department of the Air Member for Supply and Organisation—(*contd.*)

Directorate of Equipment (A)

Director	Air Commodore H. L. CRICHTON, *M.B.E.*	14July39

Deputy Directorate of Equipment (1)

Deputy Director	Group Captain A. G. Knight, *M.B.E.*	3Feb 36
Wing Commanders	L. H. Hillier	23June41
	A. J. Howell	2May38
Squadron Leaders	A. M. Saywood	11Mar.40
	A. Burtenshaw, *O.B.E.*, *M.C.*	1Nov.39
	L. F. Caunter	9Aug.40
	H. J. A. Kinsman	3Sept.39
	N. S. Hodgson	25Aug.39
Flight Lieutenants	R. O. Sampson	24July40
	P. A. Mason	17Nov.41
Flying Officers	R. H. Cain	12Feb.40
	A. G. Adamson	24July40
	J. G. H. Carter	23Oct.40
Pilot Officers	N. W. Robinson	17Mar.41
	E. D. Cass	17Nov.41
	A. R. D. Kitson	8Mar.41
Civil Assistant	L. J. Killmayer, *M.B.E.*, *Sqdn. Ldr.* (*ret.*)	
Staff Officers	W. J. Clarke (*acting*).	
	J. Hardwick (*acting*).	
	F. A. Jones (*acting*).	
Higher Clerical Officers	E. C. Spaul (*acting*).	
	A. J. Green (*acting*).	
	G. H. Wacey (*acting*).	
	J. D. Lumb (*acting*).	
	H. A. Stening (*acting*).	
	O. J. Stoner (*acting*).	
	§C. S. Kirk (*acting*).	
	§R. C. Dingwall (*acting*).	

Deputy Directorate of Equipment (2)

Deputy Director	Group Captain V. B. Ranford	11Feb.37
Wing Commanders	H. W. Penney, *p.s.a.*	26Apr.37
	M. S. Shapcott, *p.s.a.*	2Jan.37
	O. D. Allerton	18Aug.35
Squadron Leaders	V. J. B. Jacobs	1Nov.39
	J. Hobbs	13Apr.40
	A. T. Shaw	1Nov.39
	L. T. Sanderson, *D.S.M.*	1Nov.39
	T. S. Kennedy	18Dec.39
	A. Southgate	26Aug.39
	A. F. S. Gough	25Aug.39
Flight Lieutenants	W. F. M. McDonagh	27Nov.39
	D. P. Singleton	15Jan.40
	E. H. Proctor	7May41

§ On loan from another Government Department.

Department of the Air Member for Supply and Organisation—(*contd.*)

Directorate of Equipment (A)—(*contd.*)

Deputy Directorate of Equipment (2)—*contd.*

Flight Lieutenants (contd.)	A. H. Seymour	20Sept.39
	G. L. Lister	1Sept.39
	A. L. Cornford	10July40
	J. W. Mackay	15Apr.41
Flying Officers	F. W. C. Davies	12Aug.41
	W. D. Hutchings	11Mar.40
	J. B. McGladé	11Mar.40
	C. B. R. J. B. Curtis	12May40
	J. W. Fleming	24July40
	J. W. Judge	24Sept.40
	M. F. Bamford	28Apr.41
	G. A. Dunkels	27Sept.40
	D. F. Black	25Nov.40
	C. Roger	25Nov.40
Pilot Officers	D. A. Solomon	21Mar.41
	J. H. Sanderson	21Mar.41
	R. N. Button	6Apr.41
	A. O. Lewis	30Dec.41
Higher Clerical Officers	C. H. Bagnall.	
	A. J. Read.	
	E. F. Abbiss (*acting*).	
	E. A. Petty (*acting*).	
	J. Knowles (*acting*).	
	W. H. Marshall (*acting*).	
	A. Milne (*acting*).	
	G. J. O'Brien (*acting*).	
	§J. O'Neill (*acting*).	
	Miss D. M. Bartholomew (*acting*).	

Deputy Directorate of Equipment (3)

Deputy Director	Group Captain M. J. James, *M.B.E.*	28Jan.36
Wing Commanders	E. A. Slater, *O.B.E.*	28June40
	E. G. Ambridge	11Mar40
	G. R. Thwaite	11Sept.39
Squadron Leaders	J. M. Kenchington	25Aug.39
	D. F. Poole	26Aug.39
Flight Lieutenants	H. E. Barker	3July39
	C. E. M. Hodding	11Mar.40
	F. E. McDonnell	6Mar.41
	V. C. S. Bach	20Nov.40
	E. D. Jennings	20Nov.40
	C. Q. Steel	20Nov.40
Flying Officers	J. V. Bryant	6Mar.41
	J. McL. Paterson	31Jan.40
	J. L. Cave	20Nov.40
	G. S. de Freitas	24July40
	W. G. Holmes	28June40
	H. W. Read	26Mar.41
	V. J. Kempner	14July41
Pilot Officer	M. P. Monk	21Apr.41
Retired Officer	J. S. Goggin, Sqdn. Ldr. (*ret.*)	
Staff Officers	G. W. Earle (*acting*).	
	P. J. Fowler (*acting*).	
Higher Clerical Officers	L. W. Davies (*acting*).	
	W. C. Russell (*acting*).	
	E. Webb (*acting*).	

§ On loan from another Government Department.

Department of the Air Member for Supply and Organisation—(*contd.*)

Directorate of Equipment (A)—(*contd.*)

Deputy Directorate of Equipment (11)

Deputy Director	Group Captain F. A. Skoulding, *p.s.a.*	8Jan.38
Wing Commanders	R. B. Fleming	14Oct.40
	P. Dennehy	19Oct.36
Squadron Leaders	R. M. Taylor, *M.C.*	1Oct.39
	R. A. Turner	26Aug.39
	M. K. Tapp	26Aug.39
Flight Lieutenants	M. H. Seymour	1July41
	A. E. Antill, *M.B.E.*	8May41
	D. J. Rouse	28Aug.39
	L. G. Williams	1Oct.41
	P. J. Bleeck	17Nov.41
Flying Officers	C. R. Baker	21Aug.42
	H. F. Pelham	20Nov.41
	A. Pearson	27June41
	R. W. Scotthorne	25Nov.40
	D. O. McKee	25Nov.40
	A. W. Fletcher	25Nov.40
Pilot Officers	H. J. Grantham	17Nov.41
	R. G. Johnson	7Nov.41
Staff Officers	T. G. Brown (*acting*).	
	H. J. Sayers (*acting*).	
Higher Clerical Officers	§F. L. Wilkinson.	
	Miss G. L. Hardman (*acting*).	
	F. R. Coleman (*acting*).	
	C. J. H. Calcutt (*acting*).	
	E. J. Storey (*acting*).	

Directorate of Equipment (B)

Director	Air Commodore W. J. B. CURTIS *O.B.E*	2Aug.38
Personal Assistant	**S. A. Davis.**	

Deputy Directorate of Equipment (4).

Deputy Director	Group Captain R. A. Young	8Aug.32
Wing Commanders	C. P. Wingfield	10Jan.38
	J. R. Sowman, *p.s.a.*	1Jan.38
	A. Selby	27Feb.39
Squadron Leaders	A. S. Berry	1Nov.39
	G. Knott	28Aug.41
	E. G. Outram-White	25Aug.39
	N. A. Little	26Aug.39
	D. N. Corbyn	11Mar.40
	N. J. Howes	25Aug.39
Flight Lieutenants	G. N. Blake, *M.B.E.*	17Mar.41
	D. R. S. P. Quin	6Mar.41
	D. S. Sanderson	7Jan.41
	W. A. W. Reid	3June41
Flying Officers	A. E. Davey	9Jan.41
	J. D. Carmichael	2Dec.41
	R. A. Hyde	24July40
	H. E. Courtney	1July41
	W. S. Holderness	19Sept.41
	J. H. Barker	21Aug.41
	D. H. S. Cameron	17Feb.41
	R. H. Cutmore	25Feb.41
	R. G. Spillane	20Nov.41
Pilot Officers	J. M. L. Crang	3Sept.41
	J. W. C. Landsberg	16Sept.41
	M. D. Evans	17Nov.41
	F. R. Ostick	30Dec.41
Staff Officers	A. Roberts.	
	R. G. Cooke (*acting*).	
Higher Clerical Officers	B. C. Mann.	
	§H. G. Martin.	
	C. F. Ruggins (*acting*).	
	E. P. Fagan (*acting*).	
	P. H. A. Hollens (*acting*).	
	E. W. J. White (*acting*).	

§ On loan from another Government Department.

Department of the Air Member for Supply and Organisation—(*contd.*)

Directorate of Equipment (B)—(*contd.*)

Deputy Directorate of Equipment (4)—(*contd.*)

Higher Clerical Officers—(contd).	S. F. Mason (*acting*).	
	G. Irons (*acting*).	
	D. J. Gallagher (*acting*).	
	F. C. Strangeman (*acting*).	
	Miss F. E. Lomath (*acting*).	
	J. E. W. Ryder (*acting*).	

Deputy Directorate of Equipment (5)

Deputy Director	Wing Commander G. Scarrott	4Aug.37
Wing Commanders	C. S. Whellock	17July41
	H. J. Butler	4Aug.40
	J. W. C. Revill	1Aug.39
Squadron Leaders	W. Liniker	1Sept.39
	E. G. Moore	6Sept.40
	H. W. G. Triggs	27Aug.39
	S. J. Berry.	12Jan.41
Flight Lieutenants	H. J. Brown	1Nov.39
	W. H. Crowe	17Oct.41
	C. Murray	2June41
	J. M. Howard	17Nov.41
	T. F. H. Hudson	3July39
	A L. Prince	26Sept.39
	D. W. Charles	6Mar.41
	W. S. Roe..	2June41
Flying Officers	H. R. Philpot	11Mar.40
	E. W. Mason	6Nov.40
Pilot Officers	E. A. Essex	21Aug.41
	F. P. Coombes	30Dec.41
Staff Officers	H. J. Taverner (*acting*).	
	A. H. Bates (*acting*).	
Higher Clerical Officers	R. H. C. Phillpott (*acting*).	
	E. G. Smith (*acting*).	
	R. A. Beckley (*acting*).	
	D. Dowds (*acting*).	
	A. N. C. Hayes (*acting*).	
	G. Langford (*acting*).	
	W. G. Finley (*acting*).	
	W. E. Medlen (*acting*).	
	S. H. Strivens (*acting*).	
	§F. A. Feltham (*acting*).	

Deputy Directorate of Equipment (6)

Deputy Director	Wing Commander A. W. Smith	15Dec.41
Wing Commanders	W. A. Lee	16June38
	W. McI. King	20Mar.39
Squadron Leaders	J. McCarthy	23Sept.40
	G. A. Curtis	20Mar.41
	S. J. Frost	25Aug.39
	D. R. Parkinson	25Aug.39
	C. D. Garton	25Aug.39
Flight Lieutenants	A. J. Fairclough	6Nov.41
	J. G. Home	17Nov.41
	G. Davis	6Mar.41
Flying Officers	R. E. Percival	3Feb.41
	J. H. Becker	24June40
	A. Barron	27Sept.40
	H. D. Roe	18July41
Pilot Officers	E. H. Harley	17Nov.41
	C. S. Preston	19Dec.41
Assistant Section Officer	S. L. Jones	11June41
Inspector of Fire Services	E. E. C. Desborough.	
Technical Assistants Fire Services	E. J. C. Williams.	
	J. C. Kewley.	
	W. E. Dent.	
	J. H. Cartwright.	
	L. Heap.	
	G. A. Dennett.	

§ On loan from another Government Department.

Department of the Air Member for Supply and Organisation—(*contd.*)

Directorate of Equipment (B)—(*contd.*)

Deputy Directorate of Equipment (6)—(*contd.*)

Staff Officers	F. C. Woodward. H. L. Geary (*acting*). A. J. Cooper (*acting*). C. E. Chambers (*acting*). L. W. Cox (*acting*).
Higher Clerical Officers ..	H. C. Bowtie. G. H. Hampton. H. Hopgood (*acting*). A. H. Woods (*acting*). H L. Smith (*acting*). E. W. Duling (*acting*). H. A. Boyes (*acting*). S. Knight (*acting*). H. C. Elsdon (*acting*). J. J. Schminke (*acting*). W. James (*acting*). H. A. Woodham (*acting*). F. B. Carter (*acting*). *Miss* C. I. Byers (*acting*). J. N. Furness (*acting*).

Directorate of Equipment (C)

Director	Air Commodore R. W. THOMAS, *O.B.E.*	
Flight Lieutenant	G. E. Runeckles	1June40
Pilot Officer	D. W. Burgess	1Dec.41

Deputy Directorate of Equipment (7).

Deputy Director	Group Captain T. G Bowler, *p.s.a.*	27Apr.38
Wing Commanders	C. B. Horsfield	9Dec.41
	G. Goodall	14Apr.40
	J. W. Hunt	16May38
Squadron Leaders	L. R. Peirce	22July40
	C. G. Sharp	25Oct.41
	H. J. Bartlett	17Mar.41
	R. A. Harvey	20May41
Flight Lieutenants	J. L. Bush	14Oct.39
	D. Leighton	21June40
Flying Officers	H. Peat	12May40
	S. C. McIntyre	27Sept.40
	W. M. Nowell	21Aug.41
	W. Kemplay	25Sept.41
Pilot Officer	F. M. Shepherd	1Feb.41
Staff Officer	T. Pratt (*acting*).	
Higher Clerical Officers ..	S. G. C. Cripps. E. S. Berry (*acting*). V. A. E. Grieve (*acting*). H. W. Cornish (*acting*). W. S. Howitt (*acting*).	

Deputy Directorate of Equipment (8).

Deputy Director	Group Captain E. L. Ridley	31May39
Wing Commanders	H. J. Young, *M.B.E.*	19Apr.41
	W. F. Langdon	2May38
Squadron Leaders	R. F. Folley	6Dec.41
	S. R. Baden	25Aug.39
	H. C. Windsor	26Aug.39
	D. L. Kings	11May40
	A. J. Bangs	7Jan.41
Flight Lieutenants	G. F. Turberville	14July40
	R. E. Money-Kyrle	20Oct.40
	N. E. de Gruchy	9Sept.40

Department of the Air Member for Supply and Organisation—(*contd.*)

Directorate of Equipment (C)—(*contd.*)

Deputy Directorate of Equipment (8)—(*contd.*)

Flying Officers	H. G. Blake	2June41
	A. T. Martin	6Oct.41
	R. D. Mace	19May40
	J. B. Dixon	1Dec.41
	I. Morrell	11Mar.40
	J. F. Cardno	24July40
	P. D. May	24July40
	S. C. Thorp	3Oct.40
	I. W. C. Dagworthy	4Apr.41
	W.O. Helm	2June41
	S. R. Holt	24July40
Pilot Officers	A. M. Paterson	22Oct.41
	R. Godson	30Dec.41
	D. Odell	30Dec.41
Staff Officers	E. L. Papworth (*acting*).	
	R. Nott (*acting*).	
Higher Clerical Officers	A. W. J. Butcher (*acting*).	
	§F. E. Tombs (*acting*).	

Deputy Directorate of Equipment (9)

Deputy Director	Group Captain E. G. Keeping	25June41
Wing Commanders	W. St. J. Littlewood, *O.B.E.*	29Jan.41
	A. Wall	6Aug.41
Squadron Leaders	T. A. G. Hawley	4July40
	H. C. Appleton	25Aug.39
	J. H. L. Pugh	26Aug.39
	S. A. Turner	
Flight Lieutenants	J. P. Turtle	22July40
	P. James	19Aug.41
Flying Officers	J. H. Gore-Sellon	17Mar.41
	R. J. Custerson	24Mar.41
	J. E. Kidd	24Mar.41
	H. Thomas	30June41
	W. D. Wisker	3July41
	C. J. Syred	3July41
	G. A. Smith	1Aug.41
	P. C. Blount	10Nov.41
	J. Cooper-Reade	10Nov.41
	P. M. Heffernan	23Nov.41
Pilot Officers	F. P. Withall	6Dec.41
	F. W. Whittuck	10Dec.41
Assistant Section Officer	E. M. Judson	27Sept.41
Senior Staff Officer	C. H. Eastop (*acting*).	
Staff Officer	M. S. Edwards.	
Higher Clerical Offcers	C. W. Wade.	
	A. G. Felton.	
	T. M. O. Jamieson (*acting*).	
	§C. W. Huckstead.	
	H. T. Eddy (*acting*).	
	§E. C. Turner (*acting*).	

Deputy Directorate of Equipment (10)

Deputy Director	Group Captain J. S. Browne, *A.F.C.*	26June39
Wing Commander	J. H. P. Clarke	28Apr.41
Squadron Leaders	L. W. Lowen	14Oct.39
	G. W. B. Plaistowe	26Aug.39
Flight Lieutenants	R. E. N. Tasker	14Apr.41
	D. I. Farquharson	18Oct.40
	D. F. St. J. Piggott	28Mar.41

§ On loan from another Government Department.

Department of the Air Member for Supply and Organisation—(*contd.*)

Directorate of Equipment (C)—(*contd.*)

Deputy Directorate of Equipment (10)—(*contd.*)

Flying Officers	E. W. Poppy	5July40
	E. G. Plum	24July40
Pilot Officer	W. G. C. Jacks	3May41
	F. T. Johnson	30Dec.41
Staff Officer	G. H. Lines (*acting*).	
Higher Clerical Officers	§S. A. Heskett.	
	J. F. Holliwell (*acting*).	
	§M. Gould.	

Deputy Directorate of Equipment (12)

Deputy Director	Group Captain K. D. G. Collier.	
Wing Commanders	V. H. B. Roth	24Apr.36
	G. C. Allen	25June40
Squadron Leaders	D. H. M. Graham	10July39
	D. Stacey	25Sept.41
	R. R. Wisher	28Sept.39
	H. C. Chatterley	21July41
Flight Lieutenants	J. R. Pocock	6Mar.40
	T. G. P. Hidson	25Aug.39
	P. R. M. Groom	10July39
	J. Moorhouse	19Aug.41
	R. J. Tilley	28June40
	J. H. Francis	8Dec.41
Flying Officers	P. W. T. Revell	20May40
	E. C. Mulley	24July40
	W. G. Turnbull	24July40
	A. G. Moult	11Sept.40
	A. L. Philips	11Sept.40
	L. Courts	14July41
	F. C. Darley	12July41
Pilot Officers	F. C. Harrison	22Sept.41
	N. S. Hands	30Dec.41
Higher Clerical Officers	H. W. Hawke (*acting*).	
	J. L. Green (*acting*).	
	F. W. Cranmer-Gordon (*acting*).	
	A. H. Fewell (*acting*).	

Directorate of Servicing and Maintenance

Director	Air Commodore G. C. BAILEY, *D.S.O.*, *p.s.a.*	1Jan.40
Deputy Directors	Group Captain O. E. Carter, *A.F.C.*, *p.s.a.*	1Jan.40
	Wing Commander J. R. Mutch, *p.s.a.*	28July41
Assistant Director	Wing Commander R. Harston, *p.s.a.*	5Mar.41
Wing Commanders	C. C. Bazell	26Feb.40
	T. C. Penna	1Jan.40
	D. W. Smythe	18Aug.41
Squadron Leaders	A. F. Somerset-Leeke, *O.B.E.*	11Feb.41
	P. McDiarmid, *A.F.M.*	1Jan.40
	H. E. Newing	17Oct.41
	G. H. Harrison	1Jan.40
	F. Wall	1Jan.40
Flight Lieutenant	H. A. S. Gothard	15Apr.40

Department of the Air Member for Supply and Organisation—(*contd.*)

Directorate of Servicing and Maintenance—(*contd.*)

Flying Officers	T. G. E. Price	24Feb.41
	J. T. Jeffery	23July41
	Hon. C. E. North	2Mar.41
	C. P. Beadon	20Jan.40
	H. Dewhirst	24Nov.40
	P. G. Richardson, *M.B.E.*	24June40
	R. G. Doig	26May41
	W. C. H. Oatey	6Feb41
	E. J. Barrett	1Jan.40
	J. L. Longden	24June40
	A. H. Lynall	24June40
	L. S. Wigdortchik	24June40
	J. Wright	10July41
	J. Dean	11Aug.41
	F. O. Baddiley	24Feb.41
	A. W. Wood	24Oct.41
	S. D. McDonald	26Mar.41
Pilot Officers	A. J. Anido	6Aug.41
	A. F. R. Hatfield	21Apr.41
	W. A. W. Lankshear	24Feb.41
	W. S. H. Maclachlan	21Apr.41
	F. H. Maddox	6Aug.41
	F. H. E. Read	9June41
	R. A. Roy	9July41
	S. S. Williams	1Oct.41
	F. G. C. Niblett	20May41
	W. T. Wakeham	19July41

Retired Officer .. .. .. W. E. Reason, Sqdn. Ldr. (ret.).

Senior Staff Officer .. .. C. J. Scouller (*acting*).

Staff Officer .. .. .. B. B. Muckleston (*acting*).

Higher Clerical Officers .. .. T. F. Brooks (*acting*).
Miss E. A. Powell (*acting*).

Directorate–General of Works

Director General .. .. E. HOLLOWAY, *C.B.*, *O.B.E.*, *M.I.C.E.*, *M.I.M. & C.E.*

Directors .. .. J. A. Dawson, *B.Sc.*
J. C. A. Doherty, *Maj.*, *B.A.* (*Sc.*), *A.M.E.I.* (*Canada*).
A. H. Matheson, *A.M.I.C.E.*

Honorary Adviser on Camouflage N. Wilkinson, *O.B.E.*, *P.R.I.*

Chief Engineers .. .. .. C. E. Foster, *B.Sc.*(*Eng.*), *A.M.I.C.E.*
G. H. Fretwell, *A.M.I.C.E.*
P. G. Hudson, *B.Sc.*, *A.M.I.C.E.*

Superintending Civil Engineers .. W. G. M. Anderson, *A.M.I.C.E.*
L. G. Hiddleston, *B.Sc.*, *B.Comm.*, *A.M.I.C.E.*
A. W. Nethercott, *B.Sc.*, *A.M.I.C.E.*, *A.M.I.M. & C.E.*
W. G. Pullan, *B.Sc.*(*Eng.*), *A.M.I.C.E.*, *A.M.I.W.E.*
J. A. Robertson, *B.Sc.*(*Eng.*), *A.M.I.C.E.*
C. E. O. Wood, *M.I.C.E.*
J. C. R. Woodside, *A.M.I.C.E.*, *A.M.I.M. & C.E.*

Civil Engineers .. .. .. H. J. W. Buick, *A.M.I.C.E.*
H. F. Charrington, *B.Sc.* (*Eng.*).
F. St. C. Fermie, *M.A.*, *B.Sc.*(*Eng.*).
F. G. Herdman, *B.Sc.*, *M.I.M.E.*
L. N. King, *B.Sc.*(*Eng.*), *A.C.G.I.*, *A.M.I.C.E.*, *A.M.I.S.E*
J. A. Skinner, *B.Sc.*(*Eng.*), *A.M.I.C.E.*, *A.C.G.I.*
C. R. Smith, *B.A.*, *A.M.I.C.E.*, *A.M.I.Highway.E.*
T. Spence, *A.M.I.C.E.*
T. A. K. Wilson, *A.M.I.C.E.*

Department of the Air Member for Supply and Organisation—(*contd.*)

Directorate General of Works—(*contd.*)

Assistant Civil Engineers ..	R. S. Alford, *A.M.I.C.E.*, *A.M.I.M. & C.E.* W. R. Davies, *P.A.S.I.*, *A.M.I.M. & C.E.* M. G. Noll, *A.M.I.M. & C.E.* W. E. Parsons, *B.Sc.(Eng.)*, *A.M.I.C.E.*, *A.M.I.S.E.* A. E. Wintle. C. G. G. Pope, *A.M.I.M. & C.E.*
Technical Assistant	J. A. Yells.
Assistant Director of Works (M. & E.)	D. Goad, *Maj.*, *O.B.E.*, *M.I.E.E.*
Superintending Mechanical and Electrical Engineers.	T. G. Symonds-Babb. L. B. Hobgen, *M.I.E.E.*, *A.C.G.I.* T. E. H. P. Kennedy, *A.M.I.M.E.* T. D. Mackie, *Col.*, *C.M.G.*, *O.B.E.*, *M.I.M.E.* A. Watson, *B.Sc.*, *M.I.M.E.*, *A.M.I.E.E.*
Superintending Heating and Ventilating Engineer.	W. Harding, *M.I.H.V.E.*, *M.I.J.E.*, *A.M.I.M.E.*
Mechanical and Electrical Engineers.	F. H. Cone. V. W. Gill, *A.M.I.E.E.* D. S. Hill, *A.M.I.E.E.* J. Kemp, *B.Sc.*, *Dip.R.T.C.*, *A.M.I.E.E.* W. D. Miller, *M.I.M.E.* H. Peters, *B.Sc.(Eng.)*, *A.M.I.M.E.*, *A.M.I.E.E.* N. B. Tomlinson, *Maj.*, *A.M.I.E.E.*, *A.M.I.M.E.* D. J. Walker, *M.I.Mar.E.* W. J. Wellard, *B.Sc.*
Assistant Mechanical and Electrical Engineers.	E. Brown, *A.M.I.E.E.* W. B. Clark, *A.M.I.E.E.* F. T. Clements. S. F. Colman. B. S. Copson. J. Garland, *M.I.E.E.* T. Glasgow, *A.M.I.M.E.* W. A. Glover, *A.M.I.C.E.* D. E. Hayter, *A.M.I.E.E.* J. T. Jones. T. A. Jones. E. M. Lowater. C. T. McMillan. G. H. N. Reay. P. B. Roberts, *B.A.(Eng.)*, *A.M.I.E.E.* S. L. Rowbotham, *A.M.I.E.E.* J. E. Sayers, *B.Sc.*, *A.M.I.E.E.* R. G. Williams.
Chief Superintendent Drawing Office	J. W. Binge, *M.C.*, *A.R.I.B.A.*
Deputy Chief Superintendent ..	G. J. Biggs, *M.B.E.*
Deputy Superintendents ..	W. Barron. A. Tutton, *A.R.I.B.A.*
Assistant Superintendents ..	A. Beasley, *A.R.I.B.A.* T. S. Campbell, *A.M.I.M.E.* A. E. Cotton, *M.I.S.E.* S. W. Gibbons, *M.R.San.I.* E. C. Godwin, *M.S.A.*, *L.R.I.B.A.* F. H. Lambert, *A.R.I.B.A.* B. R. Leach. J. R. Naylor. W. J. R. Richards, *M.I.S.E.*, *M.R.San.* S. T. Tanner, *L.R.I.B.A.*
Water Engineers	P. E. Myatt. G. P. Robinson, *B.Sc.(Eng.)*.
Chief Surveyor	H. Young, *F.S.I.* (*acting*).
Superintending Surveyors ..	W. A. Daniels, *F.S.I.* H. T. Galvin, *F.I.A.S.* D. A. B. Morle, *Maj.*, *O.B.E.*, *F.A.S.I.* E. Thomas, *F.S.I.*

Department of the Air Member for Supply and Organisation—(*contd.*)

Directorate General of Works—(*contd.*)

Surveyors	C. E. Berry, *P.A.S.I.* A. A. Blanks, *F.S.I.* D. A. Burt, *P.A.S.I.* E. F. Connold, *P.A.S.I.* F. R. Harris, *P.A.S.I.*, *A.I.A.S.* S. Hill, *P.A.S.I.* R. E. Jenkins, *A.M.I.C.E.*, *A.M.I.S.E.*, *P.A.S.I.* G. H. Kitson. H. P. Maxwell. G. F. Quartermain, *P.A.S.I.* W. D. Swale. G. M. White, *P.A.S.I.* W. A. Williams. E. H. Wood.
Assistant Surveyors	W. Bailey. J. Bonella. E. F. Burgess. E. M. Cairns. C. D. Clasby. A. Davie. H. R. Ellingham. W. C. Griggs. E. R. Hall. W. J. Harries. W. S. Kirkby, *P.A.S.I.* G. J. Leon, *P.A.S.I.* K. G. Neighbour. G. E. Overall. H. A. Robins. K. A. M. Searcy, *A.I.A.S.* R. H. Wallace. R. C. Weller.
Assistant Surveyors of Materials	W. E. Little. H. W. Mortlock. L. A. Traherne.
Director of Lands and Requisitioning	R. McDonald.
Chief Lands Officer	R. W. Davies, *Capt.*, *M.B.E.*, *F.S.I.*, *F.A.I.*
Deputy Chief Lands Officers ..	W. W. Palmer, *Capt.*, *F.L.A.S.* C. Fish, *O.B.E.*, *F.A.I.*, *F.L.A.S.*
Supervising Lands Officers	D. Alliban, *D.F.C.*, *F.S.I.*, *F.L.A.S.*, *F.I.Arb.* H. E. Bush, *P.A.S.I.* I. H. G. Calcutt, *P.A.S.I.*, *F.A.I.* N. B. Fife, *F.L.A.S.* F. Firth, *Capt.*, *B.A.*, *F.S.I.*, *F.L.A.S.* C. E. R. Hayward, *P.A.S.I.*
Lands Officers	J. M. Bannerman, *M.A.*, *B.Sc.(Agric.)*. H. V. Clark. B. N. V. Gammon. E. A. Hutchison, *P.A.S.I.* F. G. Jennings. W. H. Kesteven, *F.A.I.* C. W. Leeden. A. J. Miller, *F.A.I.*, *F.S.I.* A. Morgan. G. A. Neill, *P.A.S.I.* G. G. Paul, *F.S.I.* M. W. B. Phipp, *P.A.S.I.* B. E. Relleen. C. Renfrew, *F.S.I.*, *F.A.I.* F. Rizzi. D. Smith. H. W. Stevens, *F.A.I.* J. G. Summersell, *F.S.I.*, *F.A.I.* J. Walmesley. T. W. Wright, *F.A.I.*

Department of the Air Member for Supply and Organisation—(*contd.*)

Directorate General of Works—(*contd.*)

Assistant Lands Officers ..
- J. C. Bills, *F.A.I.*
- F. Blount.
- E. B. Boning, *A.A.I.*
- H. M. Camfield.
- H. W. Dutton *A.A.L.P.A.*
- F. J. Emson.
- S. Farley, *F.I.S.A.*
- G. S. Harrison, *A.R.I.B.A.*
- R. J. Hoddell.
- N. Holborn.
- V. L. Mace, *F.A.L.P.A.*
- J. Maxwell.
- R. C. Oliver, *F.A. & E.A.I.*
- D. A. Pocock.
- H. E. W. Simons, *F.A. & E.A.I.*
- W. E. Stephens, *F.I.S.A.*
- L. J. Swaffield.
- W. A. Sweby.
- A. E. Triggs, *P.A.S.I.*, *F.A.I.*
- J. E. Wafer.
- H. J. Worland, *P.A.S.I.*, *F.A.I.*

Chief Stores and Accounts Officer .. H. J. Culpin.

Senior Stores and Accounts Officers ..
- P. E. Davis (*acting*).
- C. W. A. Miller, *Capt.* (*acting*).

Stores and Accounts Officer .. .. W. E. Dockrill (*acting*).

Senior Staff Officers .. .. .. H. W. S. Rew (*acting*).

Staff Officers .. ..
- F. B. Rees (*acting*).
- *Mrs.* C. Jarrett, *M.B.E.* (*acting*).

Special Appointments .. .. ..
- G. St. B. Connor, *B.Eng.A.M.I.C.E.* (*Engineer*).
- J. F. Anstead, *M.B.E.*, *Lands Branch* (*Senior Staff Officer*).
- T. C. Durley, *B.A.*, *A.M.I.C.E.* (*Constructional Designer*).
- W. L. Collingwood-Carter, *M.I.M.E.*, *Cdr. R.N.* (*ret.*) — *Senior Mechanical and Electrical Assistants.*
- J. Cooper, *A.M.I.E.E.*, *A.M.I.M.E.* — *Senior Mechanical and Electrical Assistants.*
- H. E. Crowcroft, *A.M.I.E.E.* — *Senior Mechanical and Electrical Assistants.*
- W. L. Foster, *A.M.I.M.E.* — *Senior Mechanical and Electrical Assistants.*
- F. G. Leigh. — *Senior Mechanical and Electrical Assistants.*
- C. Reid, *A.M.I.M.E.* — *Senior Mechanical and Electrical Assistants.*
- C. E. Tolley. — *Senior Mechanical and Electrical Assistants.*

Directorate of Hydrogen Production

Director .. .. Major *The Viscount* RIDLEY, *C.B.E.*

Assistant Director .. .. .. G. Evetts, *M.I.C.E.*

Assistant Hydrogen Engineers ..
- A. K. Renshaw, *B.A*
- J. Cross, *M.Sc.*

Special Appointment.. .. .. D. A. Evans, *M.I.M.E.*, *F.I.A.*

Resident Mechanical and Electrical Engineers.
- W. H. Beal.
- N. A. Bennett, *B.Sc.* (*Eng.*), *A.M.I.E.E.*, *A.M.I.M.E.*

Department of the Air Member for Supply and Organisation—(*contd.*)

Director of Hydrogen Production—(*contd.*)

Hydrogen Production Engineers ..	W. J. Baker, *M.I.G.E.*, *A.M.I.M.E.*, *A.M.I.C.E.* J. E. Blundell, *M.I.C.E.*, *M.I.G.E.* E. Williams, *M.I.G.E.*
Resident Mechanical Engineers ..	B. Kelham, *A.M.I.G.E.* A. H. Pinder, *M.I.G.E.* G. F. Twigg, *M.I.G.E.* W. McDonald Carlisle. G. Pennington, *M.I.G.E.* R. B. Reeves. H. D. Sullivan, *A.M.I.G.E.* C. Turner. J. E. Knight, *B.Sc.*(*GAS*), *A.M.I.G.E.* G. P. F. Lister.
Staff Officer	W. Mercer (*acting*).

Hydrogen Plant, Cardington

Principal Technical Officer	W. P. Rogers.
Assistant Hydrogen Engineers ..	H. G. Dixon. E. C. Haywood *B.Sc.*,

DEPARTMENT
OF THE
AIR MEMBER FOR TRAINING

Air Member for Training	**Air Vice-Marshal** (*Acting Air Marshal*) **A. G. R. GARROD,** *C.B., O.B.E., M.C., D.F.C., i.d.c., p.s.a.*	8July
Private Secretary	E. W. Hawken.	

Directorate of Operational Training

Director	Air Commodore E. S. GOODWIN, *C.B.E., A.F.C.*	25Mar.41
Deputy Director	Group Captain, H. D. O'Neill, *A.F.C., p.s.a.* ..	4Aug41
Wing Commanders	A. E. J. Pratt	22Oct.40
	R. G. Kellett, *D.S.O., D.F.C.*	14July41
Squadron Leaders	C. L. Troop	10Mar.41
	D. P. Marvin, *D.F.C.*	18Mar.41
	E. N. Fenton	4Nov.40
Flight Lieutenants	G. C. O. Key, *D.F.C.*	20June41
	J. D. Irving, *O.B.E., M.C., w.s.*	10Jan.40
	N. E. Williams	1May41
	G. I. Fry	9Aug.41
	J. Lothian	1July40
Flying Officers	F. T. Harris	14Aug.41
	A. Kearsey *O.B.E., D.S.O.*	15Sept.41
Pilot Officer	A. A. Willis, *M.C.*	16Dec.40
Special Appointment	W. Gordon-Williams.	
Higher Clerical Officers ..	R. W. Todd.	
	A. H. Meaby (*acting*).	
	F. J. Spurgeon (*acting*).	

Directorate of Flying Training

Director	Air Vice-Marshal The Hon. R. A. COCHRANE, *C.B.E., A.F.C., i.d.c., p.s.a.*	21Oct.40
Deputy Directors	Group Captain G. S. Oddie, *D.F.C., A.F.C.* ..	5June41
	Group Captain C. W. Busk, *M.C., A.F.C.* ..	30Sept.40
	Group Captain *Lord* G. N. Douglas-Hamilton, *O.B.E., A.F.C.*	9Dec.40
	Group Captain L. K. Barnes, *M.B.E., p.s.a.* ..	10Dec.40
Group Captain	R. S. Blucke, *A.F.C.*	11Nov.40
Wing Commanders	J. C. Stevens	13May40
	G. Bearne	3Oct.40
	N. B. Norris	19Aug.41
	F. D. Terdrey, *O.B.E.*	9Dec.40
	J. Goodhart	16Oct.41
	T. L. Moseley	14Mar.41
	J. N. Jaques	10Sept.41
Lieut. Commander (*attached*) ..	J. E. Burstall, *R.N.*	
Squadron Leaders	C. S. Cooper	17Oct.41
	C. W. K. Nicholls	24May40
Flight Lieutenants	P. L. Alderson	24Mar.41
	N. T. Tangye	12Oct.40
	H. Dinwoodie, *M.C.*	16Dec.40
Flying Officers	J. S. Rowlands	7Oct.40
	C. H. Bell, *O.B.E.*	9July40
	S. F. Darby	11June41
	D. C. L. Love	22July41
	L. M. Heritage	4Oct.41
	W. T. Jones	25Apr.41

Department of the Air Member for Training—(*contd.*)

Directorate of Flying Training—(*contd.*)

Pilot Officers	J. A. M. Reid	20Mar.41
	A. R. H. Downing	30Apr41
	D. H. Elletson	21Dec.40
	F. C. Chichester	11Feb.41
	G. W. Blake	4Apr.41
	J. C. F. Horner	5June41
	R. D. S. Carpendale	6June41
	H. S. Latham	16July41
	G. A. Chalk	24Nov.41
Retired Officer	H. Cockerell, *O.B.E., Sqd. Ldr.* (*ret.*).	
Higher Clerical Officer	R. G. Silk (*acting*).	

Directorate of Technical Training

Director	Group Captain H. GORDON-DEAN, *A.F.C., p.s.a.*	27Dec41
Deputy Directors	Group Captain G. P. H. Carter, *p.s.a.*	1May41
	Group Captain H. Nelson, *M.B.E.*	1Sept.25
Wing Commanders	L. H. Stewart	3Feb.40
	R. J. Carvell	18Apr.41
Squadron Leader	S. Lugg	1Sept.41
Flight Lieutenants	T. A. Tindle	24May40
	A. Gillespie	10Sept.40
	C. M. Williams	27Dec.41
Flying Officers	F. J. Balcombe	11Aug41
	A. G. Beese	22Oct.40
	J. M. Blake	12Sept.40
	B. V. Grealy	18Aug41
Pilot Officers	P. J. Gouldson	29Sept.41
	A. G. Lankester	26Apr41
Retired Officer	J. Sutherland, *M.B.E., Flight Lieut.* (*ret.*).	
Higher Clerical Officer	F. M. Ford (*acting*).	

Administrative Training

Brigadier-General	H. A. Jones	
Flight Lieutenants	C. E. H. C. Macpherson	4Nov.40
	G. R. C. Baker	24Sept.40
Flying Officer	G. H. S. Webber	1Jan.41

Directorate of Pre-entry Training

Director		
Group Captain	R. S. Sugden, *A.F.C.*	29Mar41
Flight Lieutenant	C. H. Lewis	9Dec.40
Principal	R. C. Chilver (*acting*).	
Education Officer (*Grade I*)	*†R. C. Richards, *M.A., M.Sc., F.Inst.P.* (*acting*).	
Temporary Administrative Officer	F. R. F. Scott.	
Temporary Administrative Assistant	*Miss* V. Morewood.	
Staff Officer	J. A. Earthy (*acting*).	
Higher Clerical Officer	§W. C. Hollamby (*acting*).	

Training Progress

Head of Training Progress Staff	M. S. Laing.
Training Progress Officer	J. A. Hone.
Assistant Training Progress Officers	R. H. Ford.
	J. P. Winckworth.
	P. Evers-Swindell.

Training Methods

Adviser on Training Methods	Professor E. A. Bott.
Assistant	Professor C. R. Myers.

* Holds a commission in the R.A.F.V.R., *vide* column 1113.
† On loan from the Directorate of Educational Services.
§ On loan from another Government Department.

OFFICE

OF THE

JUDGE ADVOCATE GENERAL OF THE FORCES

Judge Advocate General of the Forces ..		**SIR HENRY D. F. MACGEAGH,** *K.B.E.*, T.D., *K.C.*
Deputy Judge Advocate General of the Forces		C. L. Stirling.
Deputy Judge Advocates General (Overseas)	*Squadron Leaders*	H. H. M. Shurlock (D. J.A.G., Southern Rhodesia). A. G. C. Somerhough (D.J.A.G., Middle East).
Deputy Judge Advocate Staff	*Squadron Leaders*	O. C. Barnett. H. Elam. W. Gorman, *K.C.* W. M. Andrew. H. J. Casey, *M.C.*
	Flight Lieutenants	C. J. T. Pensotti (Middle East). J. C. G. Burge.
Legal Assistants		Rowand Harker, *K.C.* Lt.-Col. R. E. Banks (*Indian Army (ret.)*).
Registrar		T. H. E. Tarrant.

AIR FORCE DEPARTMENT

Officer in Charge (Air Force Deputy of the Judge Advocate General) ..		Group Captain E. St. C. Harnett, *C.B.E.*
	Wing Commanders	W. I. Grantham. J. B. Walmsley, *D.F.C.*
Air Force Assistants	*Squadron Leaders*	C.M. White. C. H. Duveen.
	Flight Lieutenants	W. A. Prichard, *M.C.* H. R. Griffith. A. A. Walford. H.V.A. M. Ralkes, *M.P.* R. Woodley. I. A. Macaulay. G. B. H. Currie. J. C. B. W. Leonard. J. W. Stansfield.

For Military Department and Military Staff see Army List.

ACCIDENTS BRANCH

Chief Inspector of Accidents	Honorary Group Captain V. S. Brown, *O.B.E.*, *M.A.*, *A.F.R.Ae.S.*
Inspectors, Grade I	Honorary Wing Commander P. G. Tweedie. Honorary Wing Commander F. E. Hellyer, *O.B.E.*, *M.A.*, *D.I.C.*, *A.F.R.Ae.S.* Honorary Wing Commander F. S. Wilkins. Honorary Wing Commander S. J. V. Fill, *O.B.E.*
Inspectors, Grade II	Honorary Flight Lieutenant T. J. Mammatt. Honorary Flight Lieutenant R. C. Warren. Honorary Flight Lieutenant R. Wilson. Honorary Flight Lieutenant F. P. Raynham, *O.B.E.* Honorary Flight Lieutenant N. G. Bennett. Honorary Flight Lieutenant R. C. Preston. Honorary Flight Lieutenant J. W. Buck. T. M. Bennett.

CIVIL AVIATION DEPARTMENT

Head of Department .. .. W. P. HILDRED, *O.B.E.*
Assistant Principal .. .. J. H. Riddoch.

Directorate of Home Civil Aviation

Senior Staff Officer .. .. A. G. Attride, *M.B.E.*
Staff Officer .. .. .. R. V. Murray (*acting*).
Higher Clerical Officers .. W. F. Pilbrow (*acting*).
H. Ridge (*acting*).
A. H. Lowe (*acting*).

Directorate of Overseas Civil Aviation

Director .. .. W. W. BURKETT, *O.B.E.*, *M.C.*
Assistant Directors .. .. J. J. W. Herbertson, *O.B.E.*
H. Jones, *M.B.E.*
Staff Officers .. .. .. F. F. H. Boxall (*acting*).
G. A. Ayton (*acting*).
Higher Clerical Officers .. I. S. Rosenberg.
Miss L. P. Quelch.
E. J. Horrex (*acting*).
*G. C. Luce (*acting*).

Directorate of Civil Aviation Finance

Assistant Director .. .. V. H. Raby
Assistant Administrative Officer J. McCaig (*acting*).
Senior Staff Officer .. .. F. H. Denny (*acting*).
Higher Executive Officer .. *A. W. Willis.
Staff Officers .. .. .. A. Knight.
G. E. Surl (*acting*).
R. C. Bloodworth (*acting*).
Higher Clerical Officers .. .. W. S. Trotman (*acting*).
H. H. Livett (*acting*).
D. C. Ramage (*acting*).
L. A. F. van den Bogaerde (*acting*).

Directorate of Operational Services and Intelligence

Director .. .. I. H. McCLURE, *D.S.O.*
Deputy Director .. .. .. C. B. Collins, *O.B.E.*
Operations Officer Grade I. .. .. T. F. Bird (*acting*).
Operations Officers Grade II. .. .. C. Clarke, *Pilot Officer* (*R.A.F.O.*).
O. Cochran (*acting*).
W. E. B. Griffiths.
G. W. Stallibrass (*acting*).
C. M. Colbeck.
H. P. Finch.
Operations Officers Grade III. .. .. L. E. Hicks.
R. L. Crossman.
R. D. Poland.
J. L. Deloford.
Staff Officer .. .. .. R. J. R. Pike (*acting*).
Higher Clerical Officers .. H. J. Standerwick (*acting*).
F. Coltman (*acting*).
S. Braidman (*acting*).
A. Gilbert (*acting*).

Special Appointment .. .. *Lieutenant-Colonel* Sir Francis C. SHELMERDINE, *C.I.E.*, *O.B.E.*, *F.R.Ae.S.*

---

* On loan from another Government Department.

AIR MINISTRY COMMITTEES AND COMMITTEES ON WHICH THE AIR MINISTRY IS REPRESENTED

AERONAUTICAL RESEARCH COMMITTEE

Chairman.....*Sir* Henry T. Tizard, *K.C.B.*, *A.F.C.*, *M.A.*, *F.R.S.*, *F.R.Ae.S.*

Members.....*Sir* Edward Appleton, *K.C.B.*, *D.Sc.*, *LL.D.*, *F.R.S.* (*Dept. of Scientific and Industrial Research*).
Professor L. Bairstow, *C.B.E.*, *D.Sc.*, *F.R.S.*, *F.R.Ae.S.*
Professor P. M. S. Blackett, *M.A.*, *F.R.S.*
Mr. C. G. Darwin, *M.C.*, *M.A.*, *Sc.D.*, *F.R.S.*
Professor W. J. Duncan, *D.Sc.*, (*Eng.*), *A.M.I.Mech.E.*, *F.R.Ae.S.*
Professor R. H. Fowler, *O.B.E.*, *M.A.*, *F.R.S.*
Mr. H. J. Gough, *M.B.E.*, *D.Sc.*, *Ph.D.*, *M.I.Mech.E.*, *F.R.S.* (*Director of Scientific Research, Ministry of Supply*).
Mr. A. H. Hall, *C.B.*, *C.B.E.*, *M.I.C.E.*, *M.I.M.E.*, *F.R.Ae.S.* (*R.A.E.*).
Mr. N. K. Johnson, *D.Sc.*, *A.R.C.S.* (*Director of Meteorological Office*).
Professor B. M. Jones, *Kt.*, *C.B.E.*, *A.F.C.*, *M.A.*, *F.R.S.*, *F.R.Ae.S.*
Mr. D. R. Pye, *C.B.*, *M.A.*, *Sc.D.*, *M.I.Mech.E.*, *F.R.S.*, *F.R.Ae.S.* (*Director of Scientific Research, Ministry of Aircraft Production*).
Professor R. V. Southwell, *M.A.*, *M.I.Mech.E.*, *F.R.S.*, *F.R.Ae.S.*
Professor G. P. Thomson, *M.A.*, *F.R.S.*
Mr. C. S. Wright, *C.B.*, *O.B.E.*, *M.C.*, *M.A.* (*Director of Scientific Research, Admiralty*).

Secretary .....Mr. J. L. Naylor (*National Physical Laboratory*).

Asst. Secretary..Mr. A. R. Collar (*National Physical Laboratory*).

The Committee has appointed the following Sub-committees and Panels :—

Sub-committees.	Panels.
Aerodynamics.	*Airscrew.*
Elasticity and Fatigue.	*Fluid Motion.*
Engine.	*Kite Balloon.*
Fleet Air Arm Research.	*Navigation.*
High Altitude.	
Meteorology.	
Oscillation.	
Stability and Control.	
Structure.	

AIRCRAFT EQUIPMENT COMMITTEE

Chairman.....Air Cdre. B. McEntegart.

Members.....Mr. F. E. Cowlin, *B.A.*
Group Capt. C. E. W. Lockyer.
Mr. W. R. McGaw.
Cdr. A. A. Murray, *R.N.* (*Admiralty*).
Wing Cdr. J. E. R. Sowman.
Group Capt. A. R. Wardle, *A.F.C.*

Secretary .....Mr. D. V. Shepherd.

ROYAL AIR FORCE ESTABLISHMENTS COMMITTEE

Chairman .....Air Vice-Marshal D. G. Donald, *C.B.*, *D.F.C.*, *A.F.C.*

Vice-Chairman..Group Capt. S. E. Storrar.

Members.....Group Capt. T. G. Bowler.
Mr. I. V. H. Campbell.
Group Capt. O. E. Carter, *A.F.C.*
Mr. H. W. Clothier, *C.B.E.*
Mr. W. F. Connolly, *M.B.E.*
Mr. A. E. Slater.
Mr. F. G. C. Young, *I.S.O.*
Representatives of D.T.F., D.T.O. and D.W.O. (if concerned).

Secretary.....Mr. F. G. Solomon.

MECHANICAL TRANSPORT POLICY COMMITTEE

Chairman.....Director-General of Organisation.

Deputy Chairman Deputy Director of Organisation (Motor Transport).

Members.....Deputy Director of Equipment (3).
Representatives of E.8, E.39, F.4, O.R.4, S.M.12 and W.O.4, Air Ministry, and of R.M.8, Ministry of Aircraft Production, and of T.T.2 (R.A.F.), Ministry of Supply.

Secretary .....Mr. C. W. J. Scott.

R.A.F. MARINE CRAFT POLICY COMMITTEE

Chairman.....Director-General of Organisation.

Deputy Chairman Deputy Director of Organisation (Motor Transport).

Members .....Deputy Director of Equipment (3).
Representatives of D.D.A.S. (2), E.9, F.4, O.R.4 and S.M.12, Air Ministry, and of A.D.C. (M), R.D.C.M. and R.M,8. Ministry of Aircraft Production.

Secretary.....Mr. C. W. J. Scott.

METEOROLOGICAL COMMITTEE

Chairman.....Parliamentary Under-Secretary of State for Air (Lords).

Members.....Mr. W. J. Bigg (*Colonial Office*).

Professor S. Chapman, *M.A., D.Sc., F.R.S.* (*Royal Society*).

Mr. E. F. Cliff (*Air Ministry*).

Professor G. M. B. Dobson, *M.A., D.Sc., F.R.S.* (*Royal Society*).

Vice-Admiral J. A. Edgell, *C.B., O.B.E.* (*Admiralty*).

Mr. N. K. Johnson, *D.Sc., A.R.C.S.* (*Director of Meteorological Office*).

Capt. T. P. Marshall (*Ministry of War Transport*).

Sir Thomas Middleton *K.C.I.E., K.B.E., C.B., F.R.S.* (*Ministry of Agriculture and Fisheries*).

Col. P. J. A. Montague, *M.C.* (*Ministry of Supply*).

Mr. P. J. G. Rose, *C.B.* (*Scottish Office*).

Sir D'Arcy Wentworth Thompson, *C.B., LL.D., F.R.S.* (*Royal Society of Edinburgh*).

A representative of the Finance Branches, Air Ministry.

Secretary.....Miss D. G. Chambers, *M.B.E.* (*Meteorological Office*).

The Committee has suspended its activities during the war.

MODIFICATIONS COMMITTEE
(Airframes and Miscellaneous Equipment)

Chairman.....**Mr. F. E. Cowlin, *B.A.***

Members.....Representatives of D.G.E. and D.O.R., Air Ministry, and of D.A.P., D.R.M. and P.S.11, Ministry of Aircraft Production.

Secretary.....**Mr. J. A. Doak.**

R.A.F. SPORTS BOARD

President.....Chief of the Air Staff.

Executiv Committee

Chairman.....**Air Member for Personnel.**

Members.....Director-General of Organisation.
Director of Personal Services.
A.O's.A., Bomber, Fighter, Coastal, Flying Training, Maintenance, Balloon, Technical Training and Army Co-operation Commands.
A.O.A. Northern Ireland.

Honorary Secretary and Treasurer.....Wing Cdr. W. S. Dalley.

R.A.F. AWARDS COMMITTEE

Chairman.....**Air Member for Personnel.**

Members.....**Assistant Chief of the Air Staff (General).**
Director of Personal Services.

Secretary.....**Mr. C. G. White.**

WHITLEY COUNCIL

Chairman.....*Sir* Arthur Street, *K.C.B., K.B.E., C.M.G., C.I.E., M.C.*

Vice-Chairman...Mr. B. M. Robinson.

Official Side.

Members.....*Sir* John Abraham, *K.B.E., C.B.*
Mr. I. V. H. Campbell.
Mr. E. F. Cliff.
Mr. E. Holloway, *C.B., O.B.E., M.Inst.C.E., M.Inst.M. & Cty.E.*
Mr. P. H. Maggs, *O.B.E.*
Mr. J. B. Proper.

Secretary.....Mr. H. T. Smith.

Staff Side.

Members.....Group A.
Group B. Mr. A. E. Brown.
Groups C and G. { Mr. J. Ashton. / Mr. J. C. Braben. / Miss M. A. Jackson. / Mr. H. A. J. Prime.
Groups D and E. { Mr. S. W. Gibbons, *F.S.I.* / Mr. E. T. Sargent, *A.R.I.B.A.*
Group F. Mr. G. A. Bull.
Group H. Mr. H. F. Smith.

Secretary.....Mr. E. J. Hicks.

INDUSTRIAL (WHITLEY) COUNCIL

Official Side.

Chairman.....**Mr. E. F. Cliff.**

Members.....Mr. S. J. S. Bridgeman.
Mr. P. G. Forward.
Group Capt. N. R. Fuller.
Mr. W. H. B. Mears (*Ministry of Labour and National Service*).
Mr. A. W. Nethercott, *B.Sc., A.M.Inst.C.E., A.M.I.M. & Cty.E.*
Mr. F. G. C. Young, *I.S.O.*

Joint Secretaries { Mr. A. C. D. Blanshard. / Mr. W. Hutchinson (*Amalgamated Engineering Union*).

Employees' Side.

Vice-Chairman Mr. F. C. Fitzpatrick (*Amalgamated Engineering Union*).

Members.....Mr. W. D. Goss (*Transport and General Workers' Union*).
Mr. H. N. Harrison (*National Union of General and Municipal Workers*).
Mr. E. Hyman (*Transport and General Workers Union*).

Industrial (Whitley) Council—(*contd.*)

Members—(contd.) Mr. E. L. Irwin (*Electrical Trades Union*).

Mr. A. T. Penn (*National Union of Vehicle Builders*).

Mr. F. Rowlands (*National Federation of Building Trade Operatives*).

Mr. A. Sawyer (*National Union of Packing Case Makers.*)

FLYING PERSONNEL RESEARCH COMMITTEE

Chairman.....*Professor Sir* Edward Mellanby *K.C.B., M.A., M.D., F.R.C.P., F.R.S., K.H.P.*

***Members*.....Director-General of Royal Air Force Medical Services (*ex officio*).**

Professor F. C. Bartlett, *C.B.E., M.A., F.R.S.*

Dr. E. A. Carmichael, *F.R.C.P., F.R.C.P. (E.).*

Surg.-Cdr. R. A. Graff, *M.R.C.S., L.R.C.P., R.N.*

Mr. C. S. Hallpike, *M.R.C.P., F.R.C.S.*

Group Capt. T. McClurkin, *M.B., B.Ch., D.P.H., Dip. Bact., D.T.M. & H.* (*Chief Executive Officer*).

Mr. B. H. C. Matthews, *Sc.D., F.R.S.*

Sir John H. Parsons. *C.B.E., D.Sc., LL.D., F.R.C.S., F.R.S.*

Professor* L. J. Witts, *M.D., F.R.C.P.

Secretary.....**Wing Cdr. J. MacC. Kilpatrick, *M.B., B.Ch., D.P.H.***

INTERNATIONAL COMMISSION FOR AIR NAVIGATION

Secretary-General Monsieur A. Roper, *C.B.E.*

Air Ministry Representative. Lt.-Col. *Sir* Francis C. Shelmerdine, *C.I.E., O.B.E., F.R.Ae.S.* (*Permanent Representative of Great Britain and Northern Ireland*).

Mr. W. W. Burkett, *O.B.E., M.C.*, acts as *Secretary* to the U.K. Delegation.

The Commission has suspended its activities owing to the war.

CONTRACTS CO-ORDINATING COMMITTEE

Chairman.....*Sir* Alan Barlow, *K.B.E., C.B.* (*Treasury*).

Deputy Chairman Mr. B. W. Gilbert, *C.B.* (*Treasury*).

Members.....Mr. F. H. Bedford (*Ministry of Supply*).

Mr. R. G. Bennett (*Post Office Stores Dept.*).

Mr. P. D. Bussell, *O.B.E.* (*Admiralty*).

Mr. J. T. Cotton, *C.B., O.B.E.* (*Ministry of Aircraft Production*).

Mr. C. C. W. Goodale, *O.B.E.* (*Ministry of Works and Buildings*).

Mr. E. C. Jubb, *C.B., O.B.E.* (*Admiralty*).

Mr. A. R. McBain, *O.B.E.* (*Ministry of Supply*).

Mr. J. R. McGregor, *M.C.* (*War Office*).

Mr. L. V. Meadowcroft, *C.B.* (*Air Ministry*).

Mr. J. T. Turner, *F.S.I.* (*Admiralty*).

Mr. J. E. H. Woods, *M.V.O* (*Treasury*).

Secretary.....(vacant).

EX-SERVICE QUESTIONS

Standing Joint Committee of Representatives of the Government and of Ex-Service Organisations

Alternative Chairmen Mr. R. Assheton, *M.P.* (*Parliamentary Secretary, Ministry of Labour and National Service*).

The Rt. Hon. E. Bevin, *M.P.* (*Minister of Labour and Natonal Service*).

Sir Walter J. Womersley, *J.P., P.C., M.P.* (*Minister of Pensions*).

Government Panel

Members.....Capt. R. W. Blacklock, *D.S.C., R.N.* (*Admiralty*).

Sir Frederick C. Bovenschen, *K.B.E., C.B.* (*War Office*).

Mr. K. H. S. Edwards (*Air Ministry*).

Sir Adair Hore, *K.B.E., C.B.* (*Ministry of Pensions*).

Sir Thomas W. Phillips, *K.C.B., K.B.E.*

Mr. J. W. Todd, *C.B., C.B.E.*

Ex-Service Questions—(*contd.*)

British Legion

Officers' Panel

Members.....Major W. H. D. Arthur.

Col. S. W. L. Ashwanden, *D.S.O., T.D., D.L., A.D.C.*

Lieut.-Gen. *Sir* John Brown, ***K.C.B., C.B.E., D.S.O., T.D., J.P., D.L.***

Col. G. R. Crosfield, *C.B.E., D.S.O., T.D.*

Brig.-Gen. E. R. Fitzpatrick, ***C.B.E., D.S.O., D.L.***

V.C., Col. J. Robertson, *O.B.E., J.P.*

Other Ranks' Panel

Members.....Mr. A. P. Connolly.
Mr. K. Fraser.
Mr. D. H. Griffiths.
Mr. R. Grimshaw, *J.P.*
Mr. S. Kelly.
Mr. T. I. Lloyd.
Mr. S. E. Perry.
Sir John Smedley-Crooke, *M.P.*
Mr. A. G. Webb, *M.B.E.*

Secretaries .. Mr. J. D. Feely, *M.B.E.* (*Ministry of Pensions*).
Mr. T. E. Reilly (*Ministry of Labour and National Service*).

NAVY, ARMY, AND AIR FORCE INSTITUTES

Council

President .....Gen. ***Sir* Reginald S. May, *K.C.B., K.B.E., C.M.G., D.S.O.***

Vice-President.... Rear-Admiral **F. H. W. Goolden (*ret.*).**

Members .....*Appointed by the Admiralty* :—

Brig. A. P. Dawson, *O.B.E., R.M.*

Capt. W. K. D. Dowding.

Mr. C. R. B. Lane (*Director of Victualling*).

Appointed by the War Office :—

Col. R. E. Barnwell.

Major-Gen. M. S. Brander, *C.B., O.B.E.*

Major-Gen. R. F. B. Naylor, *D.S.O., M.C.*

Appointed by the Air Ministry :—

Group Capt. F. C. Halahan, *C.M.G., C.B.E., D.S.O., M.V.O.*

Air Vice-Marshal E. W. Havers, *C.B.E.*

Sir Harold G. Howitt, *D.S.O., M.C., F.C.A.*

Group Capt. E. G. Keeping.

Secretary .....(vacant).

Board of Management

Chairman .....Mr. L. C. Royle.

Deputy Chairman Mr. R. G. Erskine.

Members.....Paym'r Capt. E. W. Whittington-Ince, *R.N.* (*nominated by the Admiralty*).

Col. J. Benskin, *D.S.O., O.B.E., D.L.* (*nominated by the Army Council*).

Group Capt. W. G. W. Prall (***nominated by the Air Council***).

Secretary .....Mr. F. H. Crosier.

ORDNANCE BOARD

Ordnance Board Office, Chislehurst, Kent

President.....Major-Gen. A. H. Loughborough, *O.B.E.*

Vice-Presidents Air Cdre. E. D. Davis, *O.B.E.*

Rear-Admiral A. F. Pridham, *C.B.*

Members .....Col. L. C. Adams, *C.B.E.* (*ret.*)

Col. G. O. Boase, *C.B.E.* (*ret.*).

Wing Cdr. G. Combe.

Capt. A. C. Goolden, *C.B.E., R.N.* (*ret.*).

Col. P. M. B. Hammond.

Col. J. C. G. Hunter.

Col. J. H. T. Icke.

Major Gen. H. A. Lewis, *C.B., C.B.E.* (*ret.*).

Capt. C. L. Long, *R.N.* (*ret.*).

Capt. C. T. Nuttall, *R.N.* (*ret.*).

Group Capt. G. A. H. Pidcock.

Capt. H. R. Priston, *R.N.* (*ret.*).

Capt. P. H. Ridler, *R.N.* (*ret.*).

Col. W. A. C. Saunders-Knox-Gore, *D.S.O.* (*ret*)

Capt. C. W. Swithinback, *D.S.O., R.N.* (*ret.*).

Col. G. Temple, *M.C.*

Col. P. J. K. Warren, *R.A.*

Group Capt. J. K. Wells, *O.B.E., A.F.C.* (*ret.*).

Col. F. C. Willes, *R.M.* (*ret.*).

Ex-officio Members. Mr. W. Blackman, *B.Sc.* (*Chief Superintendent, Projectile Development Establishment*).

Capt. F. G. Fowle, *D.S.C., R.N.* (*ret.*) (*Chief Superintendent of Design*).

Ordnance Board—(*contd.*)

Ex-officio Members (*contd.*)

Brig. G. L. S. Hawkins, *M.C.*, *I.A.* (*Ordnance Consulting Officer for India*).

Brig. J. L. P. Macnair (*Chief Superintendent, Research Department*).

Capt. H. P. Middleton, *R.N.* (*ret.*) (*Chief Inspector of Naval Ordnance*).

Mr. E. T. Osborne, *M.A.*, *F.I.C.* (*Chief Chemical Inspector*).

Col. A. H. D. Phillips, *O.B.E.* (*ret.*) (*Superintendent of External Ballistics*).

Col. G. C. Shipster, *M.C.* (*Chief Inspector of Small Arms*).

Brig. E. A. Woods, *M.C.* (*Chief Inspector of Armaments*).

Associate Members (*ex-officio*)

CHIEF SUPERINTENDENT OF ORDNANCE FACTORIES (*Sir* Francis Carnegie, *C.B.E.*,*M.Inst.C.E. M.I.Mech.E.*)

DIRECTOR, NATIONAL PHYSICAL LABORATORY (Mr. C. G. Darwin, *M.C.*, *M.A.*, *Sc.D.*, *F.R.S.*).

DIRECTOR OF NAVAL CONSTRUCTION (*Sir* Stanley Goodall, *K.C.B.*, *O.B.E.*, *R.C.N.C.*).

CAPT. H.M.S. EXCELLENT (Capt. H. A. Packer, *R.N.*).

SUPERINTENDENT OF EXPERIMENTS, SHOEBURYNESS (Col. H. S. Lickman).

SUPERINTENDENT, R.N. CORDITE FACTORY (Capt. F. T. de M. Morgan, *R.N.* (*ret.*)).

SUPERINTENDENT, ROYAL SMALL ARMS FACTORY (Mr. F. E. Robinson,*A.R.T.C.*(Glasgow), *M.Inst.C.E.*, *M.I.Mech.E.*).

SUPERINTENDENT OF EXPERIMENTS,EXPERIMENTAL ESTABLISHMENT, PENDINE (Cdr. S. A. Pears, *R.N.* (*ret.*)).

REPRESENTATIVES OF DIRECTOR, ORDNANCE SERVICES, MINISTRY OF SUPPLY (Brig. F. R. Bloor, *M.B.E.*, *M.C.*, *A.M.I. Mech.E.*, Col. A. S. Buttenshaw, *D.S.O.*, *B.Sc.*, *A.M.I. Mech.E.*, and Col. J. P. McLare, *M.Sc.*, *M.I.E.E.*).

DIRECTOR OF SCIENTIFIC RESEARCH, ADMIRALTY (Mr. C. S. Wright, *C.B.*, *O.B.E.*, *M.C.*, *M.A.*).

COMMANDANT, MILITARY COLLEGE OF SCIENCE (Brig. E. L. McNaughton, *D.S.O.*).

Associate Members (*ex-officio*) (*contd.*)

DIRECTOR OF SCIENTIFIC RESEARCH, MINISTRY OF AIRCRAFT PRODUCTION (Mr. D. R. Pye, *C.B.*, *M.A.*, *Sc.D.*, *M.I.Mech.E.*, *F.R.S.*, *F.R.Ae.S.*).

CHIEF INSPECTOR OF ARMAMENT,MINISTRY OF AIRCRAFT PRODUCTION (Lt.-Col. F. C. C. Ensor, *O.B.E.*).

CHIEF INSPECTOR OF EXPLOSIVES, HOME OFFICE (Lt.-Col. R. A. Thomas, *C.B.E.* (*late R.A.*)).

REPRESENTATIVE OF DIRECTOR OF EQUIPMENT AND STORES, MINISTRY OF SUPPLY (Brig. (*tempy.*) A. P. Sayer, *D.S.O.*).

DIRECTOR OF SCIENTIFIC RESEARCH, MINISTRY OF SUPPLY (Mr. H. J. Gough, *M.B.E.*' *D.Sc.*, *Ph.D.*, *M.I.,Mech.E.*, *F.R.S.*).

MILITARY ASSISTANT TO DIRECTOR OF PROJECTILE DEVELOPMENT, MINISTRY OF SUPPLY (Brig. A. F. S. Napier).

NAVAL ASSISTANT TO DIRECTOR OF PROJECTILE DEVELOPMENT, MINISTRY OF SUPPLY (Capt. G. O. C. Davies, *R.N.*).

SCIENTIFIC ADVISER TO A.A. COMMAND (*Professor* P. M. S. Blackett, *M.A.*, *F.R.S.*).

CHIEF ADVISER, RESEARCH AND EXPERIMENTS, MINISTRY OF HOME SECURITY (Mr. R. E. Stradling, *C.B.*, *M.C.*, *D.Sc.*, *Ph.D.*, *M.Inst.C.E.*).

Col. *The Lord* Cottesloe, *C.B.*, *V.D.*, *T.D.*

Associate Members

Professor L. Bairstow, *C.B.E.*, *D.Sc.*, *F.R.S.*, *F.R.Ae.S.*

Sir Charles V. Boys, *F.R.S.*

Professor Sir Lawrence Bragg, *Kt.*, *O.B.E.*, *M.C.*, *M.A.*, *D.Sc.*, *F.R.S.*

Major A. B. H. Clerke, *C.B.E.* (*late R.A.*).

Professor R. H. Fowler, *O.B.E.*, *M.A.*, *F.R.S.*

Mr. A. J. Grimwood.

Professor F. W. Harbord, *C.B.E.*, *F.I.C.*, *A.R.S.M.*

Professor D. R. Hartree, *F.R.S.*

Professor A. V. Hill, *O.B.E.*, *M.A.*, *Sc.D.*, *F.R.S.*, *M.P.*

Professor R. S. Hutton, *M.A.*, *D.Sc.*

Mr. G. H. Ibbitson (*late R.A.*).

Cdr. F. G. L. Johnson, *R.N.* (*ret.*).

Professor J. E. Lennard-Jones, *Ph.D.*, *D.Sc.*, *F.R.S.*

Professor J. E. Littlewood, *F.R.S.*

Ordnance Board—(*contd.*)

Associate Members (*contd.*) Mr. C. C. Mason, *O.B.E.*

Capt. A. J. Nannini (*late R.A.*).

Professor D. M. Newitt, *M.C.*, *D.Sc.*

Capt. Q. H. Paterson, *D.S.O.*, *R.N.* (*ret.*).

Rear-Admiral J. F. C. Patterson, *O.B.E.* (*ret.*)

Mr. W. Shaw.

Professor G. I. Taylor, *M.A.*, *F.R.S.*

Secretary.....Col. T. Kirkland, *D.S.O.* (*ret.*).

Naval Secretary Capt. O. S. Gray, *R.N.* (*ret.*).

Asst. Secretaries
- Capt. C. Cheeseman, *R.A.*
- Capt. R. F. Halcomb, *R.A.*
- Capt. W. J. Morgan, *R.A.*
- Flight Lieut. J. L. K. Pearce, *O.B.E.* (*ret.*)
- Major E. B. Wager, *M.B.E.*, *R.A.* (*ret.*).

District Officer....Lieut. (D.O.) E. F. Watkins, R.A.

Range Table Officer } Major R. E. Brown, *R.A.*

Range Table Officer (*Naval*) } Cdr. H. B. Deedes, *R.N. ret.*).

Asst. Range Table Officers
- Capt. J. N. Edwards, *R.A.*
- Capt. J. R. Jones, *R.A.R.O.*
- Major S. E. E. Morres, *R.C.A.*
- Capt. R. G. Slack, *R.A.*

Asst. Range Table Officer (*Naval*) } Cdr. E. S. K. Evans-Greaves, *R.N.* (*ret.*).

Chief Clerk ....Mr. A. E. Boreham.

Liaison Officer..Bt. Col. E. K. Smart, *D.S.O.*, *M.C.*, *A.S.C.* (*Australia*).

RADIO RESEARCH BOARD

Department of Scientific and Industrial Research, Teddington, Middlesex

Chairman .....*Sir* George Lee, *O.B.E.*, *M.C.*, *B.Sc.*, *M.I.E.E.*

Members .....Col. A. S. Angwin, *D.S.O.*, *M.C.*, *A.M.Inst.C.E.*, *M.I.E.E.* (*General Post Office*).

Sir Noel Ashbridge, *B.Sc.*, *M.I.E.E.*

Professor S. Chapman, *M.A.*, *D.Sc.*, *F.R.S.*

Professor J. D. Cockcroft, *M.A.*, *Ph.D.*, *F.R.S.* (*Ministry of Supply*).

Col. R. Elsdale, *O.B.E.*, *M.C.* (*War Office*).

Capt. P. F. Glover, *R.N.* (*Admiralty*).

Members (*contd.*) *Professor* G. W. O. Howe, *D.Sc.*, *M.I.E.E.*

Mr. E. B. Moullin, *A.M.I.E.E.*

Sir George C. Simpson, *K.C.B.*, *C.B.E.*, *D.Sc.*, *F.R.S.* (*Air Ministry*).

Mr. L. B. Turner.

Mr. R. A. Watson Watt, *C.B.*, *F.Inst.P.*, *M.I.E.E.*, *F.R.Ae.S.*, *F.R.Met.Soc.*, (*Ministry of Aircraft Production*).

Mr. C. S. Wright, *C.B.*, *O.B.E.* *M.C.*, *M.A.*

Acting Secretary Mr. R. L. Smith-Rose.

COMMITTEE ON THE GRANT OF HONOURS, DECORATIONS AND MEDALS IN TIME OF WAR

Chairman .....*Sir* Horace J. Wilson, *G.C.B.*, *G.C.M.G.*, *C.B.E.*, *LL.D.* (*Treasury*).

Members .....Air Vice-Marshal (act. Air Marshal) P. Babington, *C.B.*, *M.C.*, *A.F.C.*

Hon. Sir Alexander Cadogan, *G.C.M.G.*, *K.C.B.* (*Foreign Office*)

Lt.-Gen. A. Floyer-Acland, *C.B.*, *D.S.O.*, *M.C.* (*War Office*).

Sir James Grigg, *K.C.B.*, *K.C.S.I.* (*War Office*).

Major *The Rt.Hon.Sir* Alexander Hardinge, *G.C.V.O.*, *K.C.B.*, *M.C.* (*Private Secretary to the King*).

Sir Eric Machtig, *K.C.M.G.*, *O.B.E.* (*Dominions Office*).

Sir Henry Markham, *K.C.B.*, *M.C.* (*Admiralty*).

Mr. J. M. Martin (*Principal Private Secretary to the Prime Minister*).

Mr. D. T. Monteith, *C.B.*, *C.V.O.*, *O.B.E.* (*India Office*).

Gen. *Sir* Sydney Muspratt, *K.C.B.*, *C.S.I.*, *C.I.E.*, *D.S.O.*, *A.D.C.* (*India Office*).

Sir Cosmo Parkinson, *K.C.B.*, *K.C.M.G.*, *O.B.E.* (*Colonial Office*).

Rear-Admiral A. M. Peters, *D.S.C.* (*Admiralty*).

Major H. Stockley, *C.V.O.*, *O.B.E.* (*Secretary of the Central Chancery of the Orders of Knighthood.*)

Sir Arthur Street, *K.C.B.*, *K.B.E.*, *C.M.G.*, *C.I.E.*, *M.C.*

Secretary.....*Sir* Robert Knox, *K.C.V.O.* *D.S.O.* (*Treasury*).

INTER-DEPARTMENTAL REWARDS COMMITTEE

Chairman.....Brig-Gen. *Lord* Croft, *C.M.G.*, *T.D.*

Members .....*Appointed by the Admiralty* :—
Mr. R. M. Y. Gleadowe.
Rear-Admiral A. M. Peters, *D.S.C.*

Appointed by the Air Ministry:—
Air Vice-Marshal (act. Air Marshal) P. Babington, *C.B.*, *M.C.*, *A.F.C.*
Mr. C. G. White.

Appointed by the War Office :—
The Military Secretary to the Secretary of State for War.
Col. J. N. N. Fitzgerald, *M.B.E.*, *M.C.*
Lt.-Col. S. J. Cole, *O.B.E.* (*Colonial Office*).
The Parliamentary Under-Secretary of State for the Dominions (*Dominions Office*).
The Secretary, Military Department (*India Office*).

Secretary .....Miss A. M. Johnston (*War Office*)

AIR SURVEY COMMITTEE

Chairman.....Col. P. K. Boulnois, *O.B.E.*, *M.C.*

Members..... Mr. C. B. Collins, *O.B.E.* (*Air Ministry*).
Representatives of the Admiralty, Department of Scientific and Industrial Research, Ministry of Aircraft Production, Ordnance Survey Office, Royal Aircraft Establishment and School of Military Engineering.

Secretary .....Mr. J. C. Wood, *M.C.* (*War Office*).

The Committee has suspended its activities owing to the war.

UNITED SERVICES TRUSTEE

Chairman.....*The Lord* Desborough, *K.G.*, *G.C.V.O.*

Directors .....Lieut.-Gen. *Sir* Ronald Charles, *K.C.B.*, *C.M.G.*, *D.S.O.*
Paym'r Rear-Admiral *Sir* David Lambert, *K.C.B.*, *O.B.E.*
The Lord Macmillan, *G.C.V.O.*
The Lord Plender, *G.B.E.*
Major-Gen. T. S. Riddell-Webster, *C.B.*, *D.S.O.*
Marshal of the Royal Air Force *The Viscount* Trenchard, *G.C.B.*, *G.C.V.O.*, *D.S.O.*, *D.C.L.*, *LL.D.*

Air Ministry Representatives .....Air Vice-Marshal (act. Air Marshal) P. Babington, *C.B.*, *M.C.*, *A.F.C.*
Air Cdre. D. Colyer, *D.F.C.*
Air Vice-Marshal (act. Air Marshal) A. G. R. Garrod, *C.B.*, *O.B.E.*, *M.C.*, *D.F.C.*
Air Vice-Marshal E. W. Havers, *C.B.E.*
Sir Arthur Street, *K.C.B.*, *K.B.E.*, *C.M.G.*, *C.I.E.*, *M.C.*

Secretary .....Mr. A. Brandram, *O.B.E.*

Asst. Secretary..Paym'r. Capt. F. J. K. Melsome, *R.M.* (*ret.*).

VISUAL BOARD

Chairman.....Lt.-Col. C. V. L. Lycett, *O.B.E.*, *B.A.*

Naval Member..Cdr. N. B. Deare, *R.N.*

Army Member..Col. T. B. Gravely, *O.B.E.*

Air Force Member { Flight Lieut. J. C. Coulson, *M.B.E.* (*ret.*).

Secretary .....Capt. J. A. V. Echevarri.

WIRELESS TELEGRAPHY BOARD

Chairman.....Lt.-Col. C. V. L. Lycett, *O.B.E.*, *B.A.*

Naval Members..Cdr. E. W. Bankes, *R.N.*
Capt. P. F. Glover, *R.N.*
Capt. H. R. Sandwith, *R.N.*

Army Members...Col. T. B. Gravely, *O.B.E.*
Brig. G. G. Rawson, *O.B.E.*, *M.C.*, *A.D.C.*
Major L. de M. Thuillier (*R. Signals*).

Air Force Members {
Group Capt. L. F. P. Blandy, *C.B.*, *D.S.O.*
Air Cdre. O. G. W. G. Lywood, *C.B.E.*
Air Vice-Marshal C. W. Nutting, *C.B.E.*, *D.S.C.*

Secretary .....Capt. J. A. V. Echevarri.

AIR ATTACHÉS TO EMBASSIES AND LEGATIONS AT FOREIGN COURTS.

		Date of Appointment
ANKARA	*Air Commodore* R. A. George, *M.C.*, *p.s.a.*	13Apr.39
	Squadron Leader J. B. Mackie (*Assistant Air Attaché*)	2Mar.40
BERNE	*Air Commodore* VC F. M. F. West, *M.C.*	16June40
BUENOS AIRES (Rio de Janeiro) (La Paz) (Asuncion) (Montevideo)	*Group Captain* A. J. Miley, *O.B.E.*	10Nov.36
CHUNGKING	*Wing Commander* J. Warburton	15Apr.40
	Flight Lieutenant A. W. D. James (*Assistant Air Attaché*)	18Feb.41
LISBON	*Wing Commander* J. S. Schreiber	11Feb.41
	Flight Lieutenant A. M. Cameron (*Assistant to Air Attaché*)	28Sept.40
MADRID	*Wing Commander* J. A. Dixon	28Mar.39
	Squadron Leader E. S. Vincer (*Assistant Air Attaché*)	16June41
MOSCOW	*Group Captain* C. Hallawell, *p.s.a.*	8Apr.37
SANTIAGO (Lima) (Quito) (Bogota) (Caracas)	*Group Captain* H. R. Maclaren Reid, *D.F.C.*	16Sept.41
STOCKHOLM (Helsingfors)	*Group Captain* R. B. Maycock, *O.B.E.*	19Aug.41
	Squadron Leader D. H. Fleet (*Assistant Air Attaché*)	16Feb.40
WASHINGTON	*Air Commodore* H. N. Thornton, *M.B.E.*, *q.s.*	29July41
	Group Captain D. F. Anderson, *D.F.C.*, *A.F.C.* (*Assistant Air Attaché*)	30May40
		24June40

INSPECTORS GENERAL
OF THE
ROYAL AIR FORCE

Postal Address—2, THE TERRACE, RICHMOND, SURREY.
Telephone No.—RICHMOND 2201.

Air Chief Marshal Sir EDGAR R. LUDLOW-HEWITT, *K.C.B., C.M.G., D.S.O., M.C., p.s.a.*	4Apr.40
Air Chief Marshal Sir ARTHUR M. LONGMORE, *G.C.B., D.S.O., i.d.c., q.s.*	1June40
Air Commodore His Royal Highness The Duke of Kent, *K.G., K.T., G.C.M.G., G.C.V.O.*	14May41
Wing Commander M. L. Robinson, *D.S.O., D.F.C.*	9Oct.41
Wing Commander A. G. Dennison	15Mar.40
Flight Lieutenant D. J. Ferguson	14May41
Flight Lieutenant S. B. Cliff	14Apr.40
Flight Lieutenant G. H. Saunders	7June40

INSPECTOR OF ROYAL AIR FORCE BADGES

J. D. Heaton-Armstrong, *M.V.O.*,
Chester Herald, College of Arms,
Victoria Street, E.C.4. (*Telephone* CIT 3300)

AIR FORCES OF THE DOMINIONS

HEADQUARTERS AND LIAISON OFFICERS IN THE UNITED KINGDOM

AUSTRALIA.

Address:
Australia House,
Strand, W.C. 2.

Air Liaison Officer	*Air Commodore* F. H. McNamara VC *C.B.E.*, *i.d.c.*, R.A.A.F.
Assistant Air Liaison Officer	*Wing Commander* P. M. Rickard, *p.s.a.*, R.A.A.F.
Administrative and Personnel	*Squadron Leader* E. H. D. Spence, R.A.F. *Flight Lieutenant* R. W. Graham, R.A.A.F.
Personnel, E.A.T.S.	*Squadron Leader* G. H. Hooper, *M.C.*, *D.F.C.*, R.A.A.F.
Medical	*Squadron Leader* E. H. Anderson, R.A.A.F. (*Medical Branch*).
Accounting	*Flight Lieutenant* J. T. Bennett, R.A.A.F.
Equipment	*Squadron Leader* D. L. Swifte, R.A.A.F. *Flight Lieutenant* J. B. King, R.A.A.F.
Air Staff	*Squadron Leader* H. M. Birch, *D.F.C.* R.A.A.F.

CANADA. Royal Canadian Air Force in Great Britain.

Address:
2, Cockspur St., S.W.1.

Air Officer Commanding	*Air Commodore* L. F. Stevenson.
Senior Air Staff Officer	*Group Captain* E. L. MacLeod.
Air Staff	*Flight Lieutenant* H. P. V. Massey. *Flight Lieutenant* B. Priestman. *Flying Officer* B. Stuart. *Flying Officer* C. M. Griffin.
Air Staff (Press Liaison)	*Flight Lieutenant* R. C. MacInnes. *Flying Officer* B. G. Johnson. *Adjutor* Savard, *Esq.*
Technical Staff Officer	*Squadron Leader* J. A. Easton.
Senior Personnel Staff Officer	*Wing Commander* J. L. Jackson *M.C.*
Personnel Staff	*Squadron Leader* E. L. Beach. *Flight Lieutenant* T. H. Spear. *Flight Lieutenant* L. P. Kent (*Accts.*). *Flying Officer* F. N. Williams (*Accts.*). *Flying Officer* A. C. Wilson.
Personnel Staff (Legal Officer)	*Squadron Leader* G. A. Ault.
Senior Equipment Staff Officer	*Squadron Leader* G. G. W. Lewis.
Equipment Staff	*Squadron Leader* J. J. A. Crozier. *Squadron Leader* G. J. Foley.
Principal Medical Officer	*Wing Commander* A. R. Tilley.
Medical Officer	*Squadron Leader* H. G. Oborne.
Command Dental Officer	*Major* F. R. Drewry.
Chaplains	*Squadron Leader* M. J. MacNeil. *Squadron Leader* W. E. Cockram.
D.P.2.(Can.)—Air Ministry	*Squadron Leader* F. W. Hammond.
Officer i/c Records	*Squadron Leader* A. MacPherson.
Records Staff	*Flying Officer* J. M. Enstone.

Royal Canadian Air Force Overseas
Records Office.
Address:
c/o R.A.F. Records Office,
Gloucester, Glos.

Air Forces of the Dominions—(*contd.*)

NEW ZEALAND.

Address: Air Ministry, Adastral House, Kingsway, W.C.2.	*Air Liaison Officer*	*Wing Commander* F. R. Newall *p.s.a.*
	Personnel Officer	*Flight Lieutenant* T. L. Harland.
	Equipment Officer	*Flight Lieutenant* A. B. Lindop.

SOUTH AFRICA.

Address: South Africa House, Trafalgar Square, W.C.2	*Air Liaison Officer*	*Colonel* W. T. B. Tasker.
	Asst. Air Liaison and Equipment Officer	*Major* A. H. Fish.

BOMBER COMMAND

Postal Address—c/o *G.P.O., HIGH WYCOMBE, BUCKS.*

Telegraphic Address—*AIRGENARCH, HIGH WYCOMBE.*

Telephone Nos.—*HIGH WYCOMBE 2000, PRINCES RISBOROUGH 410.*

Air Marshal Sir RICHARD E. C. PEIRSE, *K.C.B., D.S.O., A.F.C., i.d.c., p.s.a.* — *Air Officer Commanding-in-Chief* 5Oct.40

Air Vice-Marshal R. Graham, *D.S.O., D.S.C., D.F.C.* — *Air Officer in charge of administration* 1Feb.41

Personal Appointment.

Flying Officer C. D. Wilson ..... *Personal Assistant to A.O.C.-in-C.*... 4Nov.40

Air Staff.

Air Commodore (*Acting Air Vice-Marshal*) R. H. M. S. Saundby, *M.C., D.F.C., A.F.C.* — *Senior Air Staff Officer* 21Nov.40

Accountant.

Group Captain J. L. Robertson, *C.B.E.*..... *Command Accountant* 14July36

Medical.

Group Captain T. J. Kelly, *M.C., M.D., B.Ch.*.... *Principal Medical Officer* 14Feb.41

Educational.

*J. C. Booth, *Major, B.Sc.*..... *Command Education Officer*..... 14July36

Works.

H. V. Snook, *M.I.M. & C.E.* ..... *Chief Engineer* .....

Local Audit (under Director of Accounts, Air Ministry).

B. C. Holmer ..... *Financial Adviser to A.O.C.-in-C.*

FIGHTER COMMAND

Postal Address—*STANMORE, MIDDLESEX.*

Telegraphic Address—*AIRGENARCH, STANMORE.*

Telephone No.—*WATFORD 9241.*

Station—*WEALDSTONE STATION (L.M.S.).*

Air Marshal Sir SHOLTO DOUGLAS, *K.C.B., M.C., D.F.C., i.d.c., p.s.a.* — *Air Officer Commanding-in-Chief*.... 25Nov.40

Personal Appointment.

Flying Officer R. A. G. Edwards,..... *Personal Assistant to A.O.C.-in-C.* .. 2Oct.41

Air Vice-Marshal H. R. Nicholl, *C.B., C.B.E., q.s.* — *Air Officer in charge of administration* 5Apr.39

Air Staff.

Air Vice-Marshal D. C. S. Evill, *C.B., D.S.C., A.F.C., i.d.c., p.s.a.* — *Senior Air Staff Officer* 2Nov.39

Accountant.

Group Captain J. Rylands, *C.B.E.*..... *Command Accountant* 14July36

Medical.

Air Commodore A. S. Glynn, *C.B.E., M.B., Ch.B., K.H.S.* — *Principal Medical Officer* 14July36

Educational.

*R. de la Bère, *Capt., M.A., F.R.Hist.S.*..... *Command Education Officer*..... 31Aug.38

Works.

G. S. Hallas, *M.C., B.Eng., A.M.I.C.E.* ..... *Chief Engineer*.....

Meteorological.

R. E. Watson, *B.Sc., Ph.D.* ..... *Senior Meteorological Officer*.....

* This officer holds R.A.F.V.R. commission *vide* column 1113.

NATIONAL LIBRARY

COASTAL COMMAND

Postal Address—EASTBURY PARK, NORTHWOOD, MIDDLESEX.
Telegraphic Address—AIRGENARCH, TELEX, LONDON.
Telephone No.—NORTHWOOD 2200.
Railway Station—NORTHWOOD MET. and GT. CENTRAL JT. RLY. (1½ miles).

Air Chief Marshal Sir PHILIP B. JOUBERT DE LA FERTÉ, *K.C.B., C.M.G., D.S.O., i.d.c., p.s.a.*	*Air Officer Commanding-in-Chief*	14July40
Air Vice-Marshal F. H. M. Maynard, *C.B., A.F.C., i.d.c., p.s.a.*	*Air Officer in charge of administration*	1July40

Air Staff.

Air Vice-Marshal G. B. A. Baker, *C.B., M.C., i.d.c., p.s.a.*	*Senior Air Staff Officer*	12Sept.41

Accountant.

Group Captain H. G. Jones	*Command Accountant*	28Dec.36

Medical

Air Commodore F. C. Cowtan, *M.R.C.S., L.R.C.P., K.H.S.*	*Principal Medical Officer*	3Sept.39

Educational

*C. L. M. Brown, *M.A.*	*Command Education Officer*	2Apr.40

Works.

C. H. Kilmister, *Major M.I.M. & C.E.*	*Chief Engineer*	

Meteorological.

C. D. Stewart, *B.Sc.*	*Senior Meteorological Officer*	

ARMY CO-OPERATION COMMAND

†Postal Address—RAMSLADE FLATS, BRACKNELL, BERKS.
Telephone Nos.—BRACKNELL 593.
Station—BRACKNELL.

Air Marshal Sir ARTHUR S. BARRATT, *K.C.B., C.M.G., M.C., p.s.a.*	*Air Officer Commanding-in-Chief*	20Nov.40
Air Commodore C. R. Cox, *O.B.E., A.F.C., q.s.*	*Air Officer in charge of administration*	11Dec.40

Personal Appointment.

Flying Officer, O. V. Holmes (*Lt., The Bays*)	*Personal Assistant to A.O.C.-in-C.*	1Dec.40

Air Staff.

Air Commodore H. H. McL. Fraser, *i.d.c., p.s.a.*	*Senior Air Staff Officer*	1Aug.41

Accountant.

Group Captain J. S. Griffiths		1Dec.40

Medical.

Group Captain E. W. Craig, *M.C., M.B., B.Ch.*	*Principal Medical Officer*	28Mar.41

Educational.

*J. Whitley, *M.A.*	*Command Education Officer*	1Dec.40

Works.

T. C. Coles, *M.I.San.E.*	*Superintending Engineer*	1Dec.41

*** This officer holds R.A.F.V.R. commission *vide* column 1113.**
† No mention of the Command should be made when addressing.

FLYING TRAINING COMMAND

Postal Address—SHINFIELD PARK, READING, BERKSHIRE.
Telegraphic Address—PERARDUA, TELEX, READING.
Telephone Nos.—READING 60471-60475.
Station (Goods)—READING, S.R. and G.W.R.

Air Marshal Sir WILLIAM L. WELSH, *K.C.B., D.S.C., D.F.C.*	*Air Officer Commanding-in-Chief*	7July41
Air Vice-Marshal G. R. M. Reid, *C.B., D.S.O., M.C.*	*Air Officer in charge of administration*	18July41

Personal Appointment.

Squadron Leader D. E. Williams, *M.B.E.*	*Personal Staff Officer to Air Officer Commanding-in-Chief.*	27May40

Accountant.

Group Captain H. F. Fuller	*Command Accountant*	27May40

Medical.

Air Commodore H. A. Hewat, *M.B., Ch.B., D.T.M. and H.*	*Principal Medical Officer*	27May40

Educational.

*A. H. Robson, *O.B.E., M.C., M.Sc., Ph.D.*	*Command Education Officer*	27May40

Works.

Major G. Evans, *P.A.S.I.*	*Chief Engineer*	14Oct.40

TECHNICAL TRAINING COMMAND

Postal Address—WANTAGE HALL, UPPER REDLANDS ROAD, READING.
Telegraphic Address—AIRGENARCH, READING.
Telephone No.—READING 81685.

Air Vice-Marshal (acting Air Marshal) J. T. BABINGTON, *C.B., C.B.E., D.S.O., p.s.a.*	*Air Officer Commanding-in-Chief*	7July41
Group Captain G. S. N. Johnston	*Air Officer in charge of administration*	22Dec.41

Personal Appointment.

Flying Officer T. G. M. Weldon	*Personal assistant to A.D.C.*	15Aug.41

Air Staff.

Group Captain C. Turner, *A.F.C.*	*Senior Air Staff Officer*	1Jan.42

Accountant.

Air Commodore H. J. Down, *C.B.E.*	*Command Accountant*	27May40

Medical.

Air Vice-Marshal W. Tyrrell, *C.B.E., D.S.O., M.C., M.B., B.Ch., D.P.H., K.H.S.*	*Principal Medical Officer*	27May40

Educational.

*I. I. B. Hart, *O.B.E., B.Sc., Ph.D.*	*Command Education Officer*	22Jan.41

Works.

H. T. Humfress *Capt., O.B.E.*	*Chief Engineer*	

*This officer holds R.A.F.V.R. commission *vide* column 1113.

MAINTENANCE COMMAND

Postal Address—ANDOVER, HANTS.

Telephone No.—ANDOVER 2241.

Telegraphic Address—AIRGENARCH, ANDOVER.

Station—ANDOVER JUNCTION (S.R.) (1½ MILES).

Air Vice-Marshal (Acting Air Marshal) J. S. T. BRADLEY, *C.B.E., i.d.c.*	*Air Officer Commanding-in-Chief*	31Mar.38
Air Commodore C. G. Smith, *C.B.E.*	*Air Officer in charge of administration*	2May38
S. J. S. Bridgeman	*Civilian Personnel Duties.*	

Maintenance Staff.

Air Commodore C. H. K. Edmunds, *D.S.O., O.B.E., p.s.a.*	*Senior Maintenance Officer*	27Nov.39

Accountant.

Group Captain R. Whyte		21Oct.40

Medical.

Group Captain W. E. Hodgins, *M.B., M.C.P. & S.*	*Principal Medical Officer*	5Nov.40

Educational.

*A. T. Mathews, *B.Sc., A.F.R.Ae.S.*	Education Officer Grade III	24Mar.41

Works.

P. Harris, *M.I.M. & C.(E)*	*Chief Engineer (acting)*	

BALLOON COMMAND

Postal Address—OLD CHURCH LANE, STANMORE, MIDDX.

Telephone Nos.—STANMORE 1726/8. HATCH END 1561/2.

Telegraphic Address—BALGENARCH, TELEX, LONDON.

Air Marshal Sir LESLIE GOSSAGE, *K.C.B., C.V.O., D.S.O., M.C., q.s.*	*Air Officer Commanding*	1Dec.40
Air Commodore A. W. Mylne	*Air Officer in Charge of Administration*	24Nov.41

Personal Appointment.

Flying Officer L. G. C. Sims	*Personal Assistant to A. O. C.*	14Dec.40

Air Staff.

Air Commodore C. A. Stevens, *M.C., p.s.a.*	*Senior Air Staff Officer*	5Aug.41

Accountant.

Group Captain P. J. Farmer	*Command Accountant*	19Dec.38

Medical.

Air Commodore W. A. S. Duck, *O.B.E., M.R.C.S., L.R.C.P., D.P.H.*	*Principal Medical Officer*	9Feb.41

Educational.

*H. R. Davies, *Capt. M.C., M.A.*	*Command Education Officer*	14Apr.40

Meteorological.

G. D. Robinson, *B.Sc., Ph.D.*		

* This officer holds R.A.F.V.R. commission *vide* column 1113.

R.A.F. IN NORTHERN IRELAND

Postal Address—H.Q., R.A.F. HOME FORCES.

Telephone No.—BELFAST 47484.

Telegraphic Address—AIRGENARCH, BELFAST.

Air Commodore (Acting Air Vice-Marshal) J. B. COLE-HAMILTON, *C.B.E., p.s.a.*	*Air Officer Commanding*	21Nov.41
Air Commodore H. S. Kerby, *D.S.C., A.F.C.*	*Air Officer in charge of administration*	30Sept.40

Accountant.

Wing Commander R. A. J. Mullarkey.....	*Command Accountant*.....	13July40

Medical.

Wing Commander R. L. C. Fisher, *M.B., B.Ch., D.O.M.S.*	*Principal Medical Officer*.....	

Educational.

*C. E. P. Suttle, *B.Sc.*	*Education Officer, Grade III*.....	13Jan.41

Meteorological.

Flight Lieutenant A. L. Maidens	*Senior Meteorological Officer*	

* This officer holds R.A.F.V.R. commission *vide* column 1118.

ROYAL AIR FORCE, MIDDLE EAST

HEADQUARTERS .. .. Semiramis Hotel, Cairo.
Telegraphic Address .. .. Perardua, Cairo.

Air Marshal A. W. TEDDER, *K.C.B., i.d.c., p.s.a.* *Air Officer Commanding-in-Chief* .. 29Nov.40

Air Vice-Marshal (Acting Air Marshal) R. M. Drummond, *D.S.O., O.B.E., M.C., i.d.c., p.s.a.* *Deputy Air Officer Commanding-in-Chief* 20Nov.37

Air Vice-Marshal G. C. Pirie, *C.B.E., M.C., D.F.C., i.d.c., p.s.a.* *Air Officer in charge of administration* 4Dec.39

Air Staff.

Air Commodore (Acting Air Vice-Marshal) H. E. P. Wigglesworth, *D.S.C., p.s.a.* *Senior Air Staff Officer* 22May39

Accountant.

Group Captain T. H. Evans, *O.B.E.* ..... *Command Accountant* 26May34

Medical.

Air Commodore A. E. Panter, *M.R.C.S., L.R.C.P.* *Principal Medical Officer* 24Mar.39

Chaplain.

Rev. H. Thomas, *B.A.* ..... *Principal Chaplain (Church of England)* 11Sept.37

Educational.

*S. Barraclough, *Capt., M.B.E.* ..... *Command Education Officer* 27May40

Works.

F. L. Fay, *M.C., A.M.I.C.E.* ..... *Chief Engineer* .....

Meteorological.

Group Captain R. P. Batty ....

Local Audit (under Director of Accounts, Air Ministry).

C. W. Evans ..... *Financial Adviser and Chief Auditor*

Aeronautical Inspection.

C. F. Burden (*Assistant Inspector A.I.D.*) .... *Inspector of Explosives* .....

Civil Aviation Signals Representative.

S. G. Newport ....

AIR HEADQUARTERS, LEVANT

HEADQUARTERS .. .. .. Tannous Building, St. Julian's Way, Jerusalem.

Telegraphic Address :—Palforce, Jerusalem.

Air Commodore L. O. BROWN, *C.B.E., D.S.C., A.F.C.* *Air Officer Commanding* 21May41

Personal Appointment.

Pilot Officer H. W. C. Sharp ..... *Personal Assistant to A.O.C.* 1May41

Air Staff.

Group Capt. G. M. Bryer, *O.B.E., A.F.C.* ..... *Senior Air Staff Officer* 20Nov.41

Chaplain.

Rev. R. N. Shapley, *M.C., A.K.C.* 22Nov.37

Educational.

*F. G. Carroll, *B.Sc., A.R.C.S.* ..... *Education Officer, Grade III* 21July40

Works.

H. F Charrington ....

* This officer holds R.A.F.V.R. commission *vide* column 1113.

AIR HEADQUARTERS, 'IRAQ

HEADQUARTERS .. .. *Habbaniya.*
Postal Address—Air Headquarters, British Forces in 'Iraq, Habbaniya.
Telegraphic Address—Airgenarch, Habbaniya.

Air Vice Marshal H. V. CHAMPION DE CRESPIENY, *M.C., D.F.C.*	*Air Officer Commanding*	1June41
Air Commodore E. D. Johnson, *A.F.C.*	*Air Officer in charge administration*	7Oct.40
Air Staff.		
Group Captain S. B. Harris, *D.F.C., A.F.C.*	*Senior Air Staff Officer*	7Feb.41
Accountant.		
Wing Commander P. Hay, *M.C.*	*Command Accountant*	
Medical.		
Group Captain T. C. St. C. Morton, *O.B.E., M.D., Ch.B., M.R.C.P., D.P.H., D.P.M., D.T.M. & H.*	*Principal Medical Officer*	17May40
Chaplain.		
Rev. F. E. H. Trevor		23Oct.39
Educational.		
*L. W. Marshall, *B.Sc.*	*Education Officer, Grade III*	20Aug.38
Works.		
Col. H. de L. Panet	*Chief Engineer*	
Meteorological.		
R. E. Farms		
Local Audit (under Director of Accounts, Air Ministry).		
F. W. Verry	*Financial Adviser and Chief Auditor*	
Aeronautical Inspection.		
S. Styles (*Assistant Inspector*) *A.I.D.*	*Inspector of Explosives*	

AIR FORCES IN INDIA

AIR HEADQUARTERS, INDIA .. .. *New Delhi.*
Postal Address :—Hyderabad House, New Delhi, India.
Telegraphic Address :—Aeronautic, New Delhi.

Air Vice-Marshal (*Acting Air-Marshal*) *Sir* PATRICK H. L. PLAYFAIR, *K.B.E., C.B., C.V.O., M.C., p.s.a.*	*Air Officer Commanding-in-Chief*	26Sept.40
Group Captain A. P. Ledger, *M.B.E., p.s.a.*	*Staff Officer in charge of administration*	21July40
Air Staff.		
Air Commodore J. L. Vachell, *M.C.*	*Senior Air Staff Officer*	30Aug.41
Medical.		
†*Group Captain* A. Briscoe, *M.B., B.Ch.*	*Principal Medical Officer*	4Apr.41
Works.		
Colonel K. B. S. Crawford, *R.E.*	*Chief Engineer*	23Dec.39

* These officers hold R.A.F.V.R. commissions *vide* column 1113.

† P.M.O., India, and C.E.O., India, are located annually at Simla from mid-May to mid-September and at Lahore for the remaining period.

AIR HEADQUARTERS, MALTA

HEADQUARTERS .. .. *Valetta, Malta.*

Telegraphic Address :—Rafos, Malta

Air Commodore (*Acting Air Vice-Marshal*) *Air Officer Commanding* 1June41
H. P. LLOYD, *C.B., M.C., D.F.C., p.s.a.*

Group Captain M. L. Taylor, *A.F.C.* ..... *Air Officer in charge of administration.* 8Aug.41

Air Staff

Group Captain A. C. Sanderson, *C.B.E., D.F.C.* *Senior Air Staff Officer* 19Nov.40

Accountant.

Wing Commander D. J. Sherlock..... ..... 30Mar.40

Medical.

Wing Commander L. C. Palmer-Jones, *M.B., Ch.B., F.R.C.S.(E.).* *Principal Medical Officer*..... 1June40

Chaplain.

Rev. A. C. Gates. *M.A.*..... ..... 12Jan.39

Works.

H. G. Gates, *O.B.E., Major* ..... *Superintending Engineer*.....

Meteorological.

N. H. Smith, *B.Sc* ..... *Senior Technical Officer (acting)* .....

AIR HEADQUARTERS, ADEN

HEADQUARTERS..... *Steamer Point, Aden.*

Postal Address :—Air Headquarters, Steamer Point, Aden.

Telegraphic Address :—Aeronautics, Aden.

Air Vice-Marshal F. G. D. HARDS, *C.B.E., D.S.C., D.F.C., i.d.c., p.s.a.* *Air Officer Commanding* .....

Accountant.

Wing Commander F. O. Hall..... *Command Accountant* 25Aug.38

Medical.

Wing Commander R. H. Stanbridge, *M.R.C.S., L.R.C.P., D.P.M.* *Principal Medical Officer*..... 27June40

Chaplain.

Rev. E. Carew Jones..... ..... 8Jan.38

Educational.

*G. Tupholme ..... *Command Education Officer*..... 20Aug.38

Works.

H. D. Beresford, *B.A., B.Eng*..... *Superintending Engineer*.....

Meteorological.

T. W. V. Jones, *B.Sc.* ..... *Senior Technical Officer (acting)*....

* This officer holds R.A.F.V.R. commission vide column 1113.

AIR HEADQUARTERS, FAR EAST

HEADQUARTERS .. .. Bukit, Dimah.

HEADQUARTERS (C-in-C. Far East) .. .. Singapore.

Air Vice-Marshal C. W. H. PULFORD, *C.B., O.B.E., A.F.C., i.d.e., p.s.a., Air Officer Commanding* 26Apr.41

Air Commodore C. O. F. Modin, *C.B.E., D.S.C., q.s.* .. *Air Officer in charge of administration* 24Apr.41

Air Staff.

Group Captain B. J. Silly, *M.C., D.F.C., i.d.c., p.s.a., Senior Air Staff Officer* 5Aug.39

Accountant.

Group Captain C. G. Murray, *C.B.E.* ..... *Command Accountant* 21Jan.39

Medical.

Group Captain D. G. Boddie, *M.B., Ch.B.* .. *Principal Medical Officer* 5Nov.40

Chaplain.

Rev. A. S. Giles, *B.A.* 8Oct.37

Educational.

W. T. Blanchard, *B.Sc.* ..... *Education Officer, Grade III* .....

Works.

A. E. G. Collins, *M.C., B.Sc., A.M.I.M.M.* .... *Chief Engineer* .....

Local Audit (under Director of Accounts Air Ministry).

W. J. W. Bangs ..... *Financial Adviser and Chief Auditor*

Aeronautical Inspection.

J. W. Busteed (*Assistant Inspector*), *A.I.D.*... *Inspector of Explosives* .....

AIR HEADQUARTERS, WEST AFRICA

HEADQUARTERS .. .. *Freetown.*

Air Commodore E. A. B. RICE, *O.B.E., M.C.*.... *Air Officer Commanding* 21Sept.41

Air Staff.

Group Captain R. H. Carter, *D.S.O., O.B.E., D.F.C., Senior Air Staff Officer* 21Sept.41

Accountant.

Flight-Lieutenant R. J. Sharples 21Sept.41

R.A.F FERRY COMMAND

HEADQUARTERS .. .. .. *Dorval Airport, Dorval, Quebec, Canada.*

Air Chief Marshal Sir FREDERICK W. BOWHILL, *G.B.E., K.C.B., C.M.G., D.S.O.*	*Air Officer Commanding-in-Chief*	18July41

Personal Appointment.

Flying Officer A. D. Nunweek	*Personal Assistant to A.O.C.-in-C.*	

Air Staff.

Air Commodore F. P. Don, *O.B.E.*	*Senior Air Staff Officer*	1Aug.41

Accountant.

Wing Commander W. W. Deane, *O.B.E.*	.....	18July41

AIR HEADQUARTERS WESTERN DESERT

HEADQUARTERS .. .. .. *Maaten Bagush.*

Air Vice-Marshal A. Coningham, *C.B., D.S.O., M.C., D.F.C., A.F.C.*	*Air Officer Commanding*	30July41
Air Commodore H. B. Russell, *D.F.C., A.F.C.*	*Officer in Charge of Administration* ..	21Oct.41

Personal Appointment.

Flying Officer P. D. Squires	*Personal Assistant to A.O.C.*	10Apr.41

Air Staff.

Group Captain B. E. Embry, *D.S.O., A.F.C., A.D.C.*	*Senior Air Staff Officer*	22Oct.41

AIR HEADQUARTERS EGYPT

HEADQUARTERS .. .. .. *Cairo.*

Air Vice-Marshal K. R. PARK, *C.B., M.C., D.F.C., i.d.c., p.s.a.*

AUDIT STAFF

OFFICERS OF DIRECTORATE OF ACCOUNTS, AIR MINISTRY EMPLOYED ON AUDIT DUTIES IN COMMANDS, &c.

TRAVELLING AUDITORS IN HOME COMMANDS, &c.

Assistant Accounts Officers.

H. E. Berry (*acting*).
G. H. Buckton (*acting*).
N. E. Davies.
G. R. Elliott.
T. H. Flude.
S. C. Ginn (*acting*).
A. E. Holliday (*acting*).
J. M. Jones.
J. L. Oxlade.
B. C. G. Rowsell (*acting*).
F. A. White (*acting*).
R. H. White.
W. T. Wyborn (*acting*).

Higher Clerical Officers.

L. W. Asplin (*acting*).
H. G. Barnes (*acting*).
E. Black.
R. J. Booth (*acting*).
T. W. Bryant.
R. Cook (*acting*).
H. J. Cramphorn (*acting*).
C. S. Crouch (*acting*).
A. T. Hodges (*acting*).
J. P. Johnston (*acting*).
N. E. Jones (*acting*).
E. E. Laundy.
E. Llewellyn (*acting*).
C. B. Loweth (*acting*).
J. R. McIver (*acting*).
R. W. Maddock (*acting*).
J. L. Mills (*acting*).
F. W. Myall (*acting*).
W. D. Overton (*acting*).
F. A. Tidman (*acting*).
F. R. Tuck (*acting*).
H. M. Turvey (*acting*).
R. W. Ware.

Temporary Accounts Assistants.

W. E. Barrow-Bentley.
J. W. H. Bates.
E. H. Carroll.
I. E. Clarke.
L. E. Corley.
J. S. Ellis.
S. C. Gibbs.
W. P Harper.
P. W. Hill.
L. F. Lloyd Jones.
H. W. Nessling.
H. R. Nicholls.
A. T. Phillips.
T. C. Sims.
T. F. Underhill.
P. J. Whitehead.
A. T. Williams.

AUDIT OFFICE—MIDDLE EAST.

Chief Auditor.

C. W. Evans.

Senior Accounts Officer.

E. E. Crouch (*acting*).

Accounts Officers.

F. J. Howarth.
R. F. Havell (*acting*).
H. A. Cooke.

Assistant Accounts Officers.

J. J. Watson (*acting*).
T. F. J. Connor (*acting*).
R. J. Bates (*acting*).
T. W. Lidstone (*acting*)

Clerical Officers.

P. Roberts.
W. T. Norman.
S. J. Abbott.

AUDIT OFFICE—IRAQ.

Chief Auditor.

F. W. Verry (*acting*).

Accounts Officers.

H. H. Glossop (*acting*).
T. A. Wilson (*acting*).

Assistant Accounts Officer.

A. F. Pegg (*acting*).
L. A. Sansom (*acting*).

Clerical Officers.

W. F. T. Waite.
I. D. K. Bridgette.
B. R. Thorn.

AUDIT OFFICE—FAR EAST.

Chief Auditor.

W. J. W. Bangs.

Accounts Officers.

S. G. Champ (*acting*).
J. H. Francis.
R. M. Youle (*acting*).

Assistant Accounts Officers.

R. L. Broom.
J. A. Beare.
R. L. Stevens (*acting*).

Clerical Officers.

N. A. Bishop.
L. G. Reeves.
C. Smith.
G. A. Jewell

METEOROLOGICAL OFFICE STAFF

Principal Technical Officers.

W. A. Harwood, *D.Sc.*
Sir G. C. Simpson, *K.C.B., C.B.E., F.R.S.*
R. P. Batty, G.Capt., *B.A.*

Senior Meteorological Officers.

W. H. Bigg, S/Ldr., *B.Sc.*
C. J. Boyden, *B.A.*
F. E. Coles, *B.Sc., A.R.C.S., D.I.C.*
J. Crichton *M.A., B.Sc.*
H. Garnett, *M.Sc.*
W. J. Grassick, *M.A., B.Sc.*
T. W. V. Jones, W/Cdr., *B.Sc.*
C. W. Lamb, *M.C., B.Sc.*
A. W. Lee, *D.Sc., A.R.C.S., D.I.C.*
A. L. Maidens, S/Ldr., *B.Sc.*
R. H. Mathews, *B.A.*
P. J. Meade, S/Ldr., *B.Sc., A.R.C.S.*
S. T. A. Mirrlees, *M.A.*
C. V. Ockenden, *B.Sc.*
B. C. V. Oddie, *B.Sc.*
G. J. W. Oddie, S/Ldr., *B.Sc.*
J. Pepper, *M.A., B.Sc., Ph.D.*
W. H. Pick, *B.Sc., F.Inst.P., F.C.P.*
S. L. Portass, S/Ldr., *B.A.*
R. M. Poulter.
R. S. Read, *M.A., B.Sc., A.R.C.S., F.Inst.P.*
N. H. Smith, *B.Sc.*
M. T. Spence, *B.Sc.*
C. D. Stewart, *B.Sc.*
R. C. Sutcliffe, S/Ldr., *O.B.E., Ph.D.*
M. J. Thomas, *B.Sc.*
A. Walters.
R. A. Watson, *B.A.*
R. E. Watson, *Ph.D.*
S. F. Witcombe, *B.Sc.*
H. L. Wright, *M.A.*

Meteorological Officers.

C. J. Aanensen, *M.Sc.*
A. M. Aitken, *M.A.*
W. H. M. Aldridge, *M.A.*
D. M. Alexander, *B.Sc.*
A. T. Allen, *B.S.*
R. T. Allenby, *B.Sc.*
A. T. R. Anderson, *B.Sc.*
E. Anderson, *M.A.*
J. Anderson, *M.A., B.Sc.*
W. L. Andrew.
R. T. Andrews.
W. Andrews.
T. H. Applegate.
R. F. Apps.
J. W. Archbold, *M.A.*
F. Armitage, *B.Sc.*
L. J. Ash, *M.A., B.Sc.*
O. M. Ashford, *B.Sc.*
J. D. Ashton.
H. H. Aslett.
S. G. Aston.
J. H. Avery, *M.A.*
J. Ayres, *B.Sc.*
P. D. Bailey, F/O., *B.A.*
G. M. Band, *B.Sc.*
R. C. Bannister, *B.Sc.*
J. K. Bannon, *B.A.*
E. Barker, *B.Sc.*
A. Barraclough, *B.Sc., M.A*
C. H. Barradell.
C. D. Barrow.
D. Bassett, *B.A.*
E. F. Baxter, *M.Sc.*
S. S. Baxter, *B.Sc.*
W. L. Baxter.
F. Beech, *B.Sc.*
A. Beer, *Ph.D.*
J. Bell, *B.Sc.*
S. Benn, *B.Sc.*
G. R. R. Benwell, *B.A.*
A. W. Berry.
A. Beynon, *B.Sc.*
J. R. Bibby, *B.A.*
L. S. Bill, F/O., *B.A.*
A. A. Binding.
W. J. Bird, *B.Sc.*
B. V. Bishop.
E. W. Bishop.
H. W. Bitton, *B.A.*
A. Bleasdale, *B.A., B.Sc.*
S. J. Bloyce, *B.Sc.*
J. P. Bolton, *M.A.*
D. F. Booth, *M.Sc.*
R. E. Booth
G. Bosomworth, *B.Sc.*
S. M. Bower.
D. F. Bowering, F/O.
E. A. Box, *B.Sc.*
A. J. Boyle, *M.A.*
P. Boyle.
M. Bradbury, *B.Sc.*
N. W. Bradshaw, F/Lt., *B.Sc.*
J. H. Brazell, F/Lt., *M.Sc.*
J. Brazier, *M.Sc.*
A. W. Brewer, *M.Sc.*
K. W. Bridger, *B.Sc.*
J. Briggs, F/Lt., *B.A.*
G. H. Brown, *B.Sc.*
J. E. Brown.
M. W. Brown, F/O., *B.A.*
R. A. Buchanan, *M.A.*
C. J. G. Budd.
R. F. Budden, *M.A.*
B. F. Bulmer, *M.A., B.Sc.*
L. C. Burridge.
F. J. Burton.
A. G. Butcher, *B.Sc.*
A. C. Bye, *B.Sc.*
F. W. Cain, *B.A.*
L. G. Cameron, *M.Sc.*
J. Campbell, *M.A.*
P. A. Canning, *B.Sc.*
L. W. Carroll, F/O., *B.Sc.*
J. Carson, *M.A.*
H. E. Carter.
H. B. Cawthorne, *B.Sc.*
A. Chadwick, *B.Sc.*
E. Chambers, F/Lt., *B.A.*
C. H. Champion, *B.Sc.*
B. K. Chandler.
J. A. Channon, *B.Sc.*
A. E. Chapman, F/O., *M.Sc.*
F. E. Chettle, *B.Sc.*
D. Chilton, *B.Sc., A.R.C.S., D.I.C.*
D. D. Clark, *M.A.*
E. A. Clarke, *B.Sc.*
G. A. Clarke.
L. S. Clarkson, *M.Sc.*

Meteorological Officers—contd.

R. H. Clements, *M.A.*
J. E. Clemmet.
E. L. Clinch.
B. P. Clode, *B.Sc.*
J. Cochemé, *B.Sc.*, *A.R.C.S.*
D. L. Cochrane, *M.A.*
L. D. Coe, *B.Sc.*
R. L. Coles, *B.Sc.*
V. R. Coles, *M.Sc.*
C. Collins, *B.Sc.*
J. Collins, *M.A.*
A. J. Compton, F/O., *M.Sc.*
E. A. Coningsby, *B.A.*
J. G. Conybeare, *M.Sc.*
I. Cooper, *B.Sc.*
A. E. Cope, F/Lt., *B.Sc.*
B. A. Copping, *B.Sc.*
G. A. Corfield, *B.Sc.*
A. J. Corkill, *M.Sc.*
J. G. Cottis, *B.Sc.*
H. Cowan.
H. J. Cowie, *B.Sc.*
G. A. Crabb, *B.Sc.*
S. G. Crawford, *B.Sc.*
W. J. Craxford
C. Crichton-Miller, F/O., *B.A.*
C. R. Crinson, F/O., *B.A.*
T. Crippin, *M.A.*
K. M. Cripps, F/O., *B.Sc.*
J. A. Crook, *B.Sc.*
D. W. Cruickshank, *M.A.*
W. E. Cubbon, *B.Sc.*
G. J. Cumming, *M.A.*
J. C. Cumming, S.Ldr., *M.A.*
C. F. Curtis, *M.Sc.*
W. S. Darby, *B.Sc.*
D. A. Davies, F/Lt., *M.Sc.*, *A.I.P.*
D. R. Davies, *B.Sc.*, *A.R.C.S.*
D. W. Davies, *B.Sc.*
F. Davies, *B.E.M.*
T. Davies, *B.Sc.*
T. F. Davies, F/O., *M.A.*
T. M. Davies, *B.Sc.*
V. Davies, *B.Sc.*
W. G. Davies.
W. H. Davies, F/Lt., *B.S.c.*
W. S. Davies, *B.Sc.*
H. W. Davis.
N. E. Davis, *B.A.*
E. G. Davy, *B.Sc.*
H. Dawes, *B.Sc.*
E. L. Deacon, *B.Sc.*
D. T. J. Dean.
E. D. Dent.
D. Dewar, F/Lt., *B.Sc.*
L. H. G. Dines, *M.A.*
P. W. Dingle.
F. E. Dinsdale, *B.Sc.*
H. M. Donaldson, *M.A.*, *B.Sc.*
S. D. Dorizzi, *B.Sc.*
R. Dougall, *M.A.*
D. A. Douglas, *B.Sc.*
W. H. Douglas, *B.Sc.*
J. H. Dowson, *B.Sc.*
C. P. Drake, *B.A.*
B. F. Drew, F/O., *B.Sc.*
W. H. Drew.
A. J. Drummond.
E. Dudley, *B.A.*
D. S. Duncan, *M.A.*, *B.Sc.*
E. G. Dymond, *M.A.*, *F.R.S.E.*
E. T. Eady, *B.A.*
L. W. Eddy, *M.A.*
H. Edge, *B.Sc.*
J. M. Edmonds, *B.Sc.*
T. J. J. Edwards, *B.Sc.*
A. P. Elder.

Meteorological Officers—contd

A. Elliott, *B.Sc.*
W. J. Elliott, F/O., *B.Sc.*
A. J. Esdaile, *B.Sc.*
D. A. Evans, *B.Sc.*
E. Evans, *M.Sc.*
G. J. Evans, F/Lt., *B.Sc.*
W. M. Evans, *B.Sc.*
R. E. Farms, F/Lt., *B.Sc.*
C. A. Farrow, *B.Sc.*
L. J. Farrow.
R. A. Fawdon, *B.Sc.*
J. Field, F/O., *B.A.*
E. C. Fielder.
W. E. Filmer, *B.A.*
F. L. Finch, *B.Sc.*
R. F. Findlay, *M.A.*
W. Fish, *B.Sc.*
W. B. Fish, *B.A.*
S. H. Fisher, *B.Sc.*
T. A. Fitzpatrick, *M.A.*
J. Fleming, *B.A.*
R. A. Fleming, F/O., *B.Sc.*
D. H. Follett, F/O.
R. Forbes Bentley.
R. A. Fordham, *B.Sc.*
J. P. Forrest, *B.Sc.*
E. H. Forrester, *M.A.*
H. E. Forster.
R. R. Fotheringham.
W. J. Fowler.
N. France, *B.A.*
D. G. Francis, *B.Sc.*
W. H. Francis, *B.Sc.*
J. A. Franks, *M.A.*
D. K. Fraser.
K. Freeman, *M.Sc.*
M. H. Freeman, *B.Sc.*
A. H. French.
R. Frost, *B.A.*
G. Froude.
N. L. Fryer, *B.Sc.*
H. F. Fuller, *B.A.*
R. R. Fulwood, *B.Sc.*
D. F. Furmage, *M.A.*
J. L. Galloway, *M.A.*, *B.Sc.*
W. R. S. Garton, F/O., *B.Sc.*
W. S. Garriock, *M.A.*, *B.Sc.*
R. Gascoigne, *B.Sc.*
V. V. Gee, *B.Sc.*
D. George, *B.Sc.*
T. H. F. Gifford, *B.Sc.*
D. J. Gilbert, *B.Sc.*
J. T. Gilbert, *B.Sc.*
N. Gillies, *B.Sc.*
L. Ginsburg, *M.A.*
D. Girdwood, *M.A.*
J. G. Goodyear.
A. H. Gordon, *M.Sc.*
F. Gorner, *B.Sc.*
B. J. Gorst, *B.Sc.*
H. W. Gosling, *B.Sc.*
A. F. Gower, *B.Sc.*
R. Graham.
W. Gray, *M.A.*
C. N. Green, *M.A.*
P. J. H. Green, F/O., *B.A.*
S. W. Green, *B.Sc.*
C. W. Grimadell, *B.Sc.*
C. Groombridge, *B.Sc.*
E. Gutteridge, *B.Sc.*, *M.A.*
R. K. Guy, *B.A.*
R. C. F. Haggett, *B.Sc.*
J. Haggie, *B.Sc.*
G. W. Hall, F/O., *B.Sc.*
L. G. Hall, F/O., *B.A.*
S. F. J. Hancock.
H. Hanks, F/O., *M.A.*, *B.Sc.*, *A.R.C.S.*

Meteorological Officers—contd.

S. F. Hann, F/O., *B.Sc.*
W. R. Hanson, P/O., *B.Sc.*
J. Harding, *B.A.*, *M.Sc.*
J. Hardy, *B.Sc.*
F. K. Hare, *B.Sc.*
C. H. Hargreaves, *M.A.*
D. Harkness, *B.Sc.*
D. G. Harley, *B.Sc.*
R. Harper, *M.Sc.*
D. N. Harrison, *Ph.D.*, *B.A.*
T. N. S. Harrower, F/Lt., *M.A.*, *B.Sc.*
G. Hastie, F/O., *M.A.*, *B.Sc.*, *A.I.A.*
C. L. Hawson, *B.A.*
R. F. M. Hay, *B.A.*
R. E. Hearn.
H. Heastie, *M.Sc.*
J. Heathcote, *B.Sc.*
L. G. Hemens, *B.Sc.*
J. R. Hemsted, *B.A.*
C. S. Herbert, F/Lt.
S. Herbert, *B.Sc.*
T. Herrod, *B.Sc.*
G. Heslop, *B.Sc.*
J. J. Higgins, F/O., *M.Sc.*
F. R. Hill, *M.A.*
K. A. Hirst, F/O., *Ph.D.*, *B.Sc.*
R. C. Hocking, F/O., *B.Sc.*
A. W. Hodges, *B.Sc.*
F. P. Holden, *B.A.*
G. B. Holdom, *B.Sc.*
H. T. D. Holgate, *B.A.*
F. E. J. Holley, *B.Sc.*
R. C. Honeybone, F/O., *B.A.*
D. J. Horrod, *B.Sc.*, *A.R.C.S.*
A. T. Horsburgh, *B.Sc.*
P. G. C. Howard, *B.Sc.*
R. G. Howell, *B.Sc.*
E. Howgate, *B.Sc.*
R. Hoyle.
L. W. Hubbert, *B.Sc.*
T. Hudson, *B.Sc.*
K. J. Huggett, *B.Sc.*
E. Hughes, *B.Sc.*
F. J. Hughes. *B.Sc.*
A. J. Hull, *B.A.*
W. S. Humphries, *B.Sc.*
I. M. Hunter, *B.A.*
G. W. Hurst, F/Lt., *B.Sc.*, *A.R.C.S.*, *D.I.C.*
W. A. Hutt, *B.Sc.*
J. Hyman, *B.Sc.*
P. F. Illsley, *B.Sc.*
B. H. Imrie, *B.Sc.*
H. Jack, *M.A.*
E. R. Jackman.
K. W. James, *B.Sc.*
R. W. James, *M.Sc.*
W. James.
P. F. Jarrold.
H. F. T. Jarvis, F/Lt., *B.Sc.*
J. B. Jarvis, *M.A.*
J. L. Jarvis, *B.Sc.*
G. J. Jefferson, *B.Sc.*
A. L. Jenkins, *B.Sc.*
H. D. Jenkins, *B.Sc.*
J. R. Jenkins, F/O., *B.Sc.*
A. F. Jenkinson, F/Lt., *B.A.*
R. H. T. Jesson, *B.Sc.*
E. E. Jessop, P/O., *M.Sc.*
C. F. J. Jestico.
A. Johnson, *B.Sc.*
D. W. Johnston, F/Lt., *B.Sc.*
A. J. Johnstone, *M.A.*
C. L. Johnstone, *B.Sc.*
B. R. Jones, *B.Sc.*
D. C. E. Jones, *B.Sc.*
D. W. Jones, *B.Sc.*

Meteorological Officers—contd.

E. G. Jones, *B.Sc.*
G. H. Jones, F/O., *B.Sc.*
R. F. Jones, *B.A.*
W. T. Jones, *B.Sc.*
C. E. Joslin, *B.Sc.*
C. E. Jowitt.
F. W. Jude.
J. P. Kay, *B.Sc.*
F. Keay, *M.A.*
R. Kennedy, *M.A.*
J. F. Kerr, *B.Sc.*, *A.I.C.*
H. Killys, *B.Sc.*
A. King, *B.Sc.*
R. King, *B.Sc.*
E. J. Kinshott.
T. H. Kirk, F/Lt., *B.Sc.*
J. F. Kirkaldy, *M.Sc.*
R. D. Kitchen, *B.Sc.*
R. J. Knight, *B.A.*
E. Kraus, F/Lt.
B. C. Lack, *B.Sc.*
A. R. Laird, *M.A.*
L. T. G. Lampey.
A. J. Lander.
F. E. Langley, *B.Sc.*
F. M. Laughton, *B.A.*
E. N. Laurence, *B.Sc.*
W. W. Laurie, *M.A.*
O. J. Lawton, F/Lt., *B.Sc.*
J. H. G. Lebon, *B.Sc.*
G. Lees, *B.Sc.*
A. D. Leggett, *M.A.*, *B.Sc.*
J. B. Leno, F/O., *B.A.*, *B.Sc.*
R. E. K. Levett, *B.A.*
A. M. Lewis, *M.A.*, *B.Sc.*
D. E. Lewis, *B.Sc.*
I. D. Lewis, *M.A.*
I. L. Lewis, *B.Sc.*
W. P. J. Lewis.
J. Lindsay, *B.Sc.*, *A.I.C.*
W. L. Lineham.
F. C. L. Littlejohns, F/O., *B.Sc.*
A. Littlewood, *B.Sc.*
G. A. Livett.
A. C. Lloyd, F/O.
D. C. Lloyd, F/O., *B.A.*
J. L. Lloyd, *B.Sc.*
H. W. F. Long, F/O., *B.Sc.*
D. M. Love, *B.Sc.*
K. Lovell, F/Lt., *B.Sc.*
F. E. Lumb, *M.Sc.*
E. A. Lunson, F/Lt., *B.A.*
A. H. Lupton.
E. Luxmoore, *M.A.*
P. McArdle, *B Sc.*
W. D. S. McCaffrey, *B.Sc.*
C. H. McCale, *M.Sc.*
D. McCallum, *M.A.*
J. G. McCulloch, *M.A.*
G. G. MacDonald, *M.A.*
H. A. V. McFarlane, *M.A.*
M. C. McGivan, *B.Sc.*
D. H. McIntosh, *M.A.*, *B.Sc.*
H. H. McKay.
J. McKenzie, *B.Sc.*
J. E. E. McLaren, F/O., *B.A.*
A. M. McLeod, *M.A.*
R. G. McLeod, *M.A.*
H. Maggs, *M.Sc.*
D. V. Mainwaring, *B.Sc.*
J. H. Mallard, *B.Sc.*
L. Marchant, F/O., *B.Sc.*
R. Mark.
F. A. Marlor, *B.Sc.*
N. B. Marshall, F/O., *B.Sc.*, *B.Mus.*
S. W. J. Marshall, *B.Sc.*, *A.R.C.S*

Meteorological Officers—contd.

T. Marshall, *M.A.*
E. A. H. Martin, *B.Sc.*
G. R. Mason, F/O., *B.Sc.*
W. H. Massey, *B.Sc.*
R. Mather, *B.Sc.*
A. G. Mathewman, *B.A.*
H. A. Matthews, F/O., *Ph.D.*, *B.A.*
L. S. Matthews.
K. E. Mayell, *B.Sc.*
A. E. Mayers, F/O.
R. Mays, *B.Sc.*
J. V. Meyer, F/O., *B.A.*
H. Midgley, *B.Sc.*
M. K. Miles, F/O., *B.Sc.*, *A.R.C.S.*
A. E. Milne.
J. H. Mitchell, *B.Sc.*
R. Mitchell, *B.A.*
W. G. Moore, F/O., *B.Sc.*
A. J. C. Morgan, *B.Sc.*
G. R. Morris, *B.Sc.*
T. A. A. Morton, *B.Sc.*
G. N. G. Mowat, *M.A.*
W. C. Muir, *M.A.*
P. I. Mulholland, *B.Sc.*
J. Murphy, *M.A.*
R. Murray, *M.A.*
R. M. Murray.
T. D. Murray, *M.A.*
G. C. Naylor, *B.Sc.*
G. Needham, *B.Sc.*
L. F. Newbold, *B.A.*
M. P. Newby, *B.Sc.*
C. C. Newman.
D. T. Newman, *B.Sc.*
W. E. Newsome, *B.Sc.*, *A.R.C.S.*
K. V. W. Nicholls, F/Lt., *M.A.*
L. R. Nixon
M. O'Connor.
W. S. Osborne, *B.Sc.*
J. R. Osborn, *B.A.*
O. B. O'Sullivan.
R. E. Overbury, *B.Sc.*
C. D. Ovey, *B.Sc.*
W. Owen, *M.Sc.*
J. C. R. Oxenbury.
V. Packer, F/O., *M.A*
W. G. Palmer.
J. H. Park, *B.Sc.*
A. E. Parker, *B.Sc*
S. J. Parkin, *B.Sc.*
F. Pasquill, *B.Sc.*
A. G. Peace, *B.Sc.*
I. H. Pearcy, *B.Sc.*
C. F. Pearson, *M.A.*, *B.Sc.*
W. F. Peatfield.
R. H. Pedlow, *B.Sc.*
W. Peel, *B.Sc*
W. Peniston Bird.
A. A. Penny, *B.Sc.*
W. L. Pepper.
E. J. Percival, *B.A.*
W. A. Perkins, F/O., *B.A.*
A. R. Philip, *M.A.*
F. J. Phillips, F/O., *B.A.*
P. E. Phillips, *B.Sc.*
G. V. Pickering, *B.Sc.*
H. A. Pilkington, *B.Sc.*
M. E. Pitcher.
J. M. Pollock, *M.A.*
G. E. Ponsford, *B.Sc.*
J. Pope.
A. Porter, *B.Sc.*
D. B. Porter, *B.Sc.*
G. Price, *B.Sc.*
T. Price, *B.Sc.*

Meteorological Officers—contd.

C. H. B. Priestley, *B.A.*
S. Proud, F/Lt., *B.A.*
D. G. Pryce, *B.Sc.*
G. W. Radge, *M.Sc.*
D. A. Rait, *M.A.*, *B.Sc.*
A. Rannie, *M.A.*, *B.Sc.*
R. A. S. Ratcliffe, *B.A.*
A. G. Ray, *M.A.*
J. Reavey, *B.Sc.*
R. A. Reed, *B.Sc.*
D. D. Rees, *B.Sc.*
D. W. Rhead, *B.Sc.*
J. G. L. Richardson, *B.Sc.*
C. N. Ridley, *B.A.*
T. B. Rigby, *B.Sc.*
C. R. Ripley, *B.Sc.*
H. O. F. Robbins, *B.Sc.*
E. D. Roberts, *B.Sc.*
G. D. Robinson, *B.Sc.*, *Ph.D.*
H. G. Robinson, F/O., *B.Sc.*, *A.R.C.S.*
J. Robinson, *B.Sc.*
R. R. Roe, *B.A.*
A. O. Rogers, *B.Sc.*
E. H. I. Rogers, *B.A.*, *B.Sc.*
S. J. Rogers.
W. R. Ross, *M.A.*
T. Routledge, *B.Sc.*
H. B. Rowles, *B.A.*
J. W. B. Ruffle *B.A.*
C. J. Ryder, *B.A.*
W. Salter, *B.Sc.*
W. E. Saunders, *B.Sc.*
H. C. G. Sawyer, *M.A.*
J. S. Sawyer, *B.A.*
J. C. Saxby, *B.Sc.*
I. Sclare, *B.Sc.*
E. A. Scorer, *B.Sc.*
R. S. Scorer, *B.A.*
J. R. Scott, *B.Sc.*
S. A. Scott, *M.A.*
T. P. Scott, *B.Sc.*
A. J. Scriven, *B.Sc.*
B. W. Seeley, *B.Sc.*
T. Seeley, *B.Sc.*
S. Semple, *B.A.*
B. A. Sewell, F/O., *B.Sc.*
W. J. Shadwell, *B.Sc.*
F. A. Sharp, *B.Sc.*
H. C. Shellard, *B.Sc.*
L. R. Shenton, *Ph.D.*
A. G. Sillitto, *M.A.*
W. E. Silver, *B.Sc.*
J. Simmonds, *B.A.*
J. H. Simpson, *M.Sc.*
R. L. Sims.
R. F. M. Sinclair, *B.Sc.*
E. G. Skelton, *B.A.*
J. Slevin, *B.Sc.*
J. S. Smith.
K. H. Smith, *B.Sc.*
L. P. Smith, *B.A.*
R. Smith, *B.Sc.*
T. Smith, *B.Sc.*
J. L. Smithson, *B.Sc.*
C. P. Soppet, *B.Sc.*
A. J. Souter, *M.A.*, *B.Sc.*
G. F. Spiller, *B.Sc.*
L. Spolton, *B.Sc.*
E. H. Spoonley, *B.Sc.*
G. Spurr, *B.Sc.*
N. Stafford, *B.Sc.*
T. R. S. Starkey-Smith.
G. H. B. Stephenson, *B.Sc.*
J. Stephenson, F/O., *M.A.*

Meteorological Officers—contd.

J. E. Stevens, *B.Sc.*
E. G. H. Stevenson, *B.Sc.*
W. T. Stiles, *B.Sc.*
F. L. Stobbs, *B.Sc.*
L. H. J. Stone.
B. Stones, *B.Sc.*
W. O. Storer, *B.A.*

K. Stormonth, *B.Sc.*
R. D. Strang, *M.A.*
G. E. Sturges, *B.Sc.*
L. Sugden, *B.Sc.*
H. E. T. Summers, *B.A.*
A. N. Sutherland, *B.Sc.*

J. Sutherland, *M.A.*
F. B. Swain.
T. J. Tanner.
L. H. Tarrant, *B.Sc.*, *A.R.C.S.*
F. Tattersall, *B.Sc.*
A. Taylor, *B.Sc.*
A. P. Taylor, *B.Sc.*
C. J. Taylor, *B.Sc.*

J. A. Taylor, *M.Sc.*
K. P. Taylor, *B.Sc.*
R. G. Taylor, *B.Sc.*
D. Tedman, *B.Sc.*

G. Tembey, *B.Sc.*
D. R. Thomas, *B.Sc.*
I. Thomas, *B.Sc.*
B. W. Thompson, *B.Sc.*

M. Thompson, *B.Sc.*
A. B. Thomson, *M.A.*
G. Thornton-Smith, F/Lt., *B.A.*
W. A. Toms.
C. Tooze, *B.Sc.*
W. D. Treen, *B.Sc.*
A. Trenhail.
I. W. M. Trewhella, *B.Sc.*
N. R. Tritton, *B.Sc.*

G. A. Tunnell, *B.Sc.*

E. S. Tunstall, F/O.

S. W. Twine, *M.Sc.*
F. Tyler, *B.Sc.*
P. Tyler, *B.Sc.*
T. H. Tyler, F/O., *B.Sc.*

J. W. H. Vince.
S. E. Virgo, *M.Sc.*
R. F. J. Vogel, *M.A.*
J. Waddell, *M.A.*, *B.Sc.*

T. L. A. Waite, *B.Sc.*
F. A. Walch, F/O.
R. B. Walker, *B.Sc.*
D. A. T. Wallace, *B.A.*, *B.Sc.*
W. D. Wallace, *B.Sc.*

C. H. Ward, *M.Sc.*
E. G. Ward.
F. A. B. Ward, *B.A.*, *Ph.D.*
F. W. Ward, *B.Sc.*
R. R. S. Ward, *B.Sc.*

J. Wardrop, *B.Sc.*
G. C. Watt, *M.A.*
W. A. C. Webb.
J. M. Weir, *B.A.*
J. Wellens, *B.Sc.*
P. A. Wells, *M.Sc.*
S. J. Welton, *M.Sc.*

E. J. Wenham, F/O., *B.Sc.*
H. W. West, *B.Sc.*
B. F. Westwater, *B.Sc.*, *M.A.*
H. Whitaker, *B.Sc.*
C. E. White, *B.A.*
D. J. White, *B.Sc.*
J. G. White, *B.Sc.*

Meteorological Officers—contd.

R. T. White, *B.A.*
N. H. Whitehouse, *B.Sc.*
F. G. Whittaker.
C. Wilkin, *B.Sc.*
T. E. Williams.
W. D. Williams, *B.Sc.*
W. T. Williams.
A. Wilson, *B.Sc.*
C. F. Wilson, *B.Sc.*
J. N. Wilson, *M.Sc.*

J. T. Wilson, *M.A.*
N. M. Wilson, F/Lt., *B.Sc.*
W. L. Wilson, *B.Sc.*
C. Windass, *B.Sc.*
H. N. Winwood, F/Lt., *B.Sc.*
T. Wise, *B.Sc.*
W. Wiseman, P/O., *B.Sc.*

E. C. Witcombe, *B.Sc.*
C. Wood, *B.Sc.*
G. H. Wood.
F. Wood, *B.Sc.*
F. F. Wood, *B.Sc.*
K. Wood, *B.Sc.*

E. R. Woodcock, *B.A.*
W. Woodcock, *B.Sc.*
A. A. Worthington, *B.Sc.*
G. A. Wright.

R. K. Wright, *B.A.*, *B.Sc.*
A. M. Young, *B.Sc.*
P. R. Zealley.
R. F. Zobel, *B.Sc.*

WORKS STAFF

Chief Engineers.

A. E. G. Collins, *M.C.*, *B.Sc.*, *A.M.I.M.M.*
G. Evans, Major, *P.A.S.I.*
F L. Fay, *M.C.*, *A.M.I.C.E.*
G S. Hallas, *O.B.E.*, *M.C.*, *B.Eng.*, *A.M.I.C.E.*
P. Harris, *O.B.E.*, *M.I.M. & C.E.*
H. T. Humfress, Capt., *O.B.E.*
H. T. Johnson, *M.C.*, *F.S.I.*
C. H. Kilmister, Maj., *M.I.M. & C.E.*
H. De L. Panet, Col. (*R.E.*).
H. V. Snook, *M.I.M. & C.E.*

Superintending Civil Engineers

A. H. Atkinson.
H. D. Beresford, *B.A.*, *B.Eng.*
A. G. Bonny, *A.M.I.C.E.*, *A.M.I.W.E.*
A. Campbell, *A.M.I.C.E.*
C. Chambers, *B.Sc.*
T. C. Coles, *M.I.San.E.*
G. Cooper, *A.M.I.C.E.*
G. J. Cunningham, *M.Eng.*
C. E. Docker, *B.Sc.*
D. S. Downie, *B.Sc.*
F. E. Draddy, *M.Sc.*(*Eng.*), *A.C.G.I.*, *A.M.I.C.E.*, *D.I.C.*
H. Erskine, *A.M.I.C.E.*
L. H. Fox, *B.Sc.*
H. G. Gates, Lieut.-Col., *O.B.E.*
A. G. Gullan, *M.Sc.*, *A.M.I.C.E.*, *A.M.I.E.E.*, *A.C.G.I.*
J. B. F. Hawkins, *A.M.I.C.E.*
L. A. Hooper, Capt.
C. E. Lefroy, *A.M.I.C.E.*, *A.M I.M.E.*
C. E. Loveridge, *B.Sc.*, *A.M.I.C.E.*
K. C. Mann, *B.A.*, *A.M.I.C.E.*
W. A. Miller.
J. W. Moncur, *A.M.I.C.E.*
C. C. Morley, Capt., *A.F.C.*, *B.Sc.*, *A.M.I.C.E.*
E. Schofield.
A. G. Simons.
R. Struthers, *B.Sc.*, *A.M.I.C.E.*
E. H. Thomson, *B.Sc.*
E. Wakeford.
B. E. Willett, *B.Sc.*, *A.M.I.C.E.*, *P.A.S.I.*

Civil Engineers.

C. H. Andrews, *M.B.E.*
R. C. Bashford, *B.Sc.*(*Eng.*), *A.M.I.C.E.*
D. J. Baxter, *B.Sc.*, *A.M.I.C.E.*
T. Bertram.
H. Bruce, *B.Sc.*, *A.M.I.C.E.*
S. W. Bryant.
S. Buxton, *B.Eng.*, *A.M.I.C.E.*, *A.M.I.M.&C.E.*, *A.M.I.S.E.*
C. A. F. Cairns, *A.M.I.C.E.*
E. A. Chapman, *M.A.*, *A.M.I.C.E.*
W. J. H. Cooke, *B.A.*, *B.A.I.*, *A.M.I.C.E.*, *A.M.I.M. & C.E.*
G. M. Cox, Capt., *L.R.I.B.A.*
W. J. Cozens, *B.Sc.*(*Eng.*).
R. M. Creer, *B.Sc.*(*Eng.*).
T. F. Davey, *B.Sc.*(*Eng.*), *M.M.I.C.E.*, *A.M.I.M.E.*
C. H. Deakin, *A.M.I.M. & C.E.*
H. Donington.
F. W. M. Eglinton, *B.Sc.*(*Eng.*), *A.M.I.C.E.*
T. C. Frampton, *A.M.I.C.E.*
C. B. Geake.
W. J. Glenn, *B.A.I.*, *A.M.I.C.E.*
A. Goode, *B.Sc.*, *A.M.I.C.E.*
G. Graham, *B.Sc.*, *A.M.I.C.E.*
J. W. Green.
W. Gribbin, *B.Eng.A.M.I.C.E.*, *A.M.I.W.E.*
J. R. Harland, Major.
C. B. Hayes.

Civil Engineers—contd.

R. C. Heaton-Armstrong, *B.Sc.*, *A.M.I.C.E.*
B. A. Hewitt, *B.Sc.*(*Eng.*)
H. P. Heywood, *A.M.I.C.E.*
G. A. Hill, *A.M.I.C.E.*
C. F. Hoare, *B.Sc.*(*Eng.*),*A.M.I.C.E.*, *A.C.G.I.*
G. P. S. Hodge, *B.Sc.*(*Eng.*), *A.M.I.C.E.*
R. R. Hogsden, *A.M.M. & C.E.*
G. W. Horsfield, *A.M.I.M.E.*
R. W. Jackson, *M.A.*, *A.M.I.C.E.*, *A.M.I.W.E.*
J. E. Jones, *A.M.I.C.E.*
W. D. B. Lewis, *M.Eng.*
M. M. Mackenzie, *A.M.I.C.E.*
A. R. Macrae, *B.Sc.*(*Eng.*), *A.M.I.C.E.*
H. Martin, *A.M.I.C.E.*
L. F. Masters, *A.M.I.C.E.*, *P.A.S.I.*
J. H. H. Mitchell, *L.R.I.B.A.*
R. Mitchell.
E. P. C. Neill, *B.Sc.*(*Eng.*), *A.M.I.C.E.*
A. J. Pearson, *A.M.I.M. & C.E.*, *M.R.San.I.*
E. L. Pratt, *L.R.I.B.A.*
L. T. Prothero, *A.M.I.C.E.*
B. G. Reid.
A. S. Roden.
R. G. Sharp.
R. Le B. Shelton, *A.M.I.M. & C.E.*
P. A. V. Smith, *B.Sc.*, *A.M.I.C.E.*
T. G. Smith, *B.Sc.*(*Eng.*).
T. Spence, *A.M.I.C.E.*
F W. Spencer, *B.*(*Eng.*).
N. H. Taylor, *M.Sc.*(*Eng.*), *A.M.I.C.E.*
L. G. Tucker, *A.M.I.C.E.*
E. A. Turner, *A.M.I.C.E.*
E. C. Walker, *B.A.*(*Eng.*), *A.M.I.C.E.*
J. M. Watson, *B.Sc.*(*Eng.*), *A.M.I.C.E.*, *A.M.I.M.E.*
J. K. Wilkins, *B.Sc.*(*Lond.*).
J. W. L. Young, *B.Sc.*(*Eng.*), *A.M.I.M.E.*

Resident Engineers.

J. R. Abell, *M.I.M. & C.E.*
A. Anderson, *B.A.*, *B.Eng.*
W. J. Armsden, *B.Sc.*(*Eng.*), *A.M.I.C.E.*
E. A. Bell, *B.Sc.*, *B.Eng.*
N. Brettell, *B.Sc.* (*Toronto*)
A. Brookshank, *M.I.C.E.*, *M.I.W.E.*
D. J. Brown.
E. Bryant.
J. W. Burns, *M.I.C.E.*
C. R. Butcher, *A.M.I.C.E.*
J. B. Callander, *M.I.C.E.*
J. Carberry, *B.Sc.*(*Eng.*).
R. St. G. Caulfield, *A.M.I.M. & C.E.*
F. Clemes, *A.R.I.B.A.*
J. Collie.
H. W. Craig, *A.M.I.C.E.*
W. Criswell. *O.B.E.*, *M.I.C.E.*, *M.I.W.E.*
W. W. Davidson, *A.M.I.C.E.*, *A.M.I.M.E M.A.* (*Cantab*).
P. Davies, *M.I.C.E.*
E. W. Dawson.
J. P. Y. Dickey, *A.M.I.C.E.*, *A.M.I W.E.*
W. Dixon, *A.M.I.C.E.*, *A.M.I.M. & C.E.*
J. Douglas.
S. McW. Dunsmore, *A.M.I.M.E.*
H. H. Exelby. *A.M.I.M. & C.E.*
B. E. V. Fellowes, *L.R.I.B.A.*
J. K. Fisher, *B.Sc.*(*Eng.*), *A.M.I.C.E.*
G. H. Gardner, *A.M.I.A.E.*
A. J. Gerrard, *A.M.I.C.E.*
J. T. Haines.
D. L. Hair
P. A. Hardie-Bick, *D.S.O.*, *M.A.*, *B.Sc.*(*Can.*).
R. A. Harding.
W. M. Hodgson.
R. C. Jenkins, *A.M.I.C.E.*
F. T. Jones.

Resident Engineers—contd.

F. Keir, *B.Sc.Eng.*
D. E. Laing, *M.I.C.E.*, *M.I.S.E.*
E. Lomax, *A.M.I.C.E.*, *M.I.M. & C.E.*
L. Lowry *A.I.A.A.*
J. McIntyre.
H. Mattick.
E. W. Merrill, *A.M.I.C.E.*
W. B. Mitchell, *M.I.M. & C.E.*
W. H. Morgan, *B.Sc.*, *A.M.I.C.E.*, *A.M.I.W.E.*
A. Morris, *B.Sc.*
A. Naylor, *A.M.I.C.E.*
A. W. Neil, *A.M.I.C.E.*
G. Osmond, *A.M.I.C.E.*
W. Parvin, *A.M.I.C.E.*, *A.M.I.M. & C.E.*
D. I. Phillips, *B.Sc.*(*Eng.*), *A.M.I.C.E.*
H. J. Prior, *B.Sc.*, *A.M.I.C.E.*, *M.I.S.E.*
M. A. Ravenor, *M.I.C.E.*
E. D. Rees.
G. Romanes, *B.Sc.*, *A.M.I.C.E.*
S. A. Rossiter, *A.M.I.C.E.*
J. W. Routledge.
G. Sapsford.
J. H. C. Shakespear, *A.C.G.I.*, *A.M.I.C.E.*
R. Simmons.
E. Simpkin, *A.M.I.C.E.*, *M.I.M. & C.E.*
G. S. W. Sissons, *P.A.S.I.*, *A.M.I.M. & C.E.*
F. P. Smith, *B.Sc.* (*Civil Eng.*).
J. M. Smith.
P. L. Stephens.
B. E. Stockdale.
J. M. Thomson, *B.Sc.*(*Eng.*), *M.I.C.E.*, *M.I.W.E.*
W. A. Tooley.
E. N. Underwood, *B.Sc.*(*Eng.*), *A.M.I.S.E.*
B. Wakeham.
H. Watson, *A.M.I.E.E.*
D. F. Weare, *A.M.I.S.E.*
H. J. E. Webbe.
J. Westacott, *M.I.S.E.*
H. D. Wightwick.
N. W. Wilson, *A.M.I.San.E.*
R. R. Yerburgh, *A.M.I.C.E.*

Assistant Civil Engineers.

J. Ackroyd, *B.Sc.*(*Eng.*), *A.M.I.C.E.*, *A.M.I.M. & C.E.*
F. B. Adams, Major, *L.R.I.B.A*
F. S. M. Adams, *A.M.I.M. & C.E.*
P. W. Airey, *B.Sc.*
G. D. Allison, *B.Sc.*, *A.M.I.C.E.*
H. F. Alston.
J. Alston, *B.Sc.*(*Eng.*).
J. A. D. Anderson, *A.M.I.C.E.*, *M.I.W.E.*
J. H. Anderson, *B.Sc.*(*Eng.*), *A.M.I.C.E.*
A. J. Ardin, *A.R.I.B.A.*
M Ashmore, *A.M.I.M. & C.E.*, *M.R.San.I.*
F. C. Atton, *B.Sc.*(*Eng.*).
N. E. Baigent, *A.M.I.C.E.*
E. R. Baker, *A.M.I.C.E.*
R. F. Barrett, *A.M.I.C.E.*
W. S Baxter.
F. G. Beard, *A.M.I.M. & C.E.*
G. R. Bennett, *A.M.I.C.E.*, *A.M.I.M. & C.E.*
J. V. Bertram.
P. J. Bixby.
O. Blackburn, *A.M.I.M. & C.E.*
G. Boon, *A.M.I.C.E.*, *A.M.I.M. & C.E.*
D. R. Bradley, *P.A.S.I.*, *A.M.I.M.*, *& C.E.*
J. Brearley, *B.Sc.*, *A.M.I.C.E.*, *A.M.I.M. & C.E.*
G. A. Britton, *A.M.I.S.E.*
E. W. Brooks, *A.F.A.S.*
A. K. H. Brown. *A.R.I.B.A.*
H. F. Bryant, *M.A.* (*Eng.*), *A.M.I.C.E* *A.M.I.M. & C.E.*
I. L. Buchanan.

Assistant Civil Engineers—contd.

C. E. Bungard, *A.M.I.M. & C.E.*
A. W. Burness.
H. G. Butler, *B.Sc.*, *A.M.I.M. & C.E.*
R. Campbell, *A.M.I.C.E.*, *A.M.I.M. & C.E.*
W. H. W. Cane, *M.A.*
G. C. R. Carey, *B.Sc.*(*Eng.*).
E. Carter, *B.Sc.*(*Eng.*)
D. E. Chadwick.
W. T. Chambers, *A.M.I.M. & C.E.*
J. W. Charnley, *A.M.I.C.E.*
L. H. Chater.
H. S. Church, *M.I.M. & C.E.*
G. J. R. Claridge.
H. W. Clark.
J. D. Clarke.
W. A. Cockburn.
G. M. Cole, *B.Sc.*, *A.M.I.C.E.*, *A.M.I.M.& C.E.*
R. A. Collie, *A.R.I.B.A.*
S. T. F. Connolly, *B.Sc.*(*Eng.*).
A. G. Cooke, *B.Eng.*, *A.M.I.C.E.*
G. S. Cooper, *B.Sc.*(*Eng.*), *A.M.I.C.E.*
R. D. Cooper, *A.M.I.E.*(*Aust.*).
G. P. Corbett.
N. L. Costain, *B.Sc.*(*Eng.*).
J. Cowan.
A. W. P. Cox. *A.M.I.M. & C.E.*
D. S. Cran.
R. J. Cranna.
D. W. Crawshaw, *A.M.I.M. & C.E.*
J. C. Crossland-Hinchliffe, *B.Sc.*, *M.Sc.*, *A.M.I.M. & C.E.*, *A.M.I.C.E.*
J. Chrystal, *A.M.I.C.E.*
D. B. Cutlack.
A. H. Davies, *A.M.I.C.E.*
E. E. Dean, *B.Sc.*(*Eng.*), *A.M.I.C.E.*
C. E. Devis, *A.M.I.C.E.*
G. A. Dewar, *B.Sc.*, (*Eng.*), *A.M.I.C.E.*
H. E. Doe, *A.R.I.B.A.*
H. W. Dupree.
D. Dymock, *A.M.I.C.E.*
M. W. J. Eaton.
J. Ellis, *B.Sc.* (*Eng.*), *A.M.I.C.E.*, *A.M.I.M. & C.E.*
N. E. Evans, *A.M.I.M. & C.E.*
A. G. Finch, *A.M.I.M.E.*
J. L. Finney.
E. G. Fitzhenry, Capt., *M.C.*
J. E. Flatman.
P. C. A. France.
I. R. Garlick, *A.M.I.S.E.*
J. S. Garment.
J. Garrett, *A.M.I.M. & C.E.*
R. L. Gee, *A.M.I.M. & C.E.*, *A.M.I.C.E.*
J. C. Gill.
R. J. H. Gillingham.
J. Gilmour.
H. Glover.
A. E. Goldfinch.
L. Gordon, *B.Sc.*, *A.M.I.C.E.*, *A.M.I.S.E.*
F. W. M. Graham, *B.Eng.*, *M.Eng.*, *A.M.I.M. & C.E.*
A. H. Greenham, *M.A.*, *A.M.I.C.E.*
J. Gunby, *A.M.I.M. & C.E.*
H. G. Haden, *A.M.I.M. & C.E.*
G. R. Hale.
A. R. Hall, *A.M.I.M. & C.E.*
J. Halloran, *A.M.I.C.E.*
M. W. Hammond.
D. E. Hennessey, *B.Sc.*, *A.M.I.C.E.*, *A.M.I.Struc.E.*
F. Herbert, *B.Sc.*
W. H. Hipwell.
W. D. Homer, *B.Sc.*, *A.M.I.C.E.*, *A.M.S.E.*
N. A. Hope, *A.M.I.M. & C.E.*

Assistant Civil Engineers—contd.

J. R. Houghton, *A.M.I.C.E.*
J. B. Hoyle, *A.M.I.M. & C.E.*
C. W. Hubble, *B.Sc.(Eng.)*.
J. B. Hutchins, *B.Sc.*
L. Hutchinson.
J. Jamieson, *A.M.I.C.E.*, *A.M.I.M. & C.E.*, *M.R.S.I.*
F. Jarrett, *B.A.*
A. D. Johnson.
R. C. Jones.
D. D. Kaila, *A.M.I.C.E.*, *A.M.I.M. & C.E.*
T. H. Killey.
G. E. Lane, *A.M.I.M. & C.E.*
A. Ledgerwood.
G. E. Lee.
W. N. Lenton.
P. E. Loeffler, *A.M.I.M. & C.E.*
G. A. Lord, *A.M.I.M.E.*
J. W. Lovatt.
H. Lowe, *A.M.I.C.E.*
J. R. Macdonald.
J. McDonald.
F. J. McKenna, *B.Sc.(Eng.)*, *A.M.I.C.E.*, *A.M.I.M. & C.E.*, *A.M.I.M.E.*, *A.C.G.I.*
C. A. McNicol, *B.Sc.(Eng.)*, *A.M.I.C.E.*
W. J. MacPhail, *A.M.I.C.E.*
E. C. Maguire, *B.Sc.*, *A.M.I.C.E.*
F. B. Martin.
E. Mathison, *A.M.I.C.E.*
P. G. May.
J. Milburn.
D. B. Mills, *A.R.I.B.A.*
C. L. Morgan.
I. R. Morgan, *B.Sc.(Eng.)*, *A.M.I.C.E.*, *A.M.I.M. & C.E.*
F. G. B. Mortimer.
R. Needham, *B.Sc.*, *A.M.I.C.E.*, *A.M.I.M. & Cty.E.*
G. B. A. Neill, *B.Sc.(Eng.)*, *A.M.I.C.E.*
D. R. Nokes.
J. B. Nottage, *B.Sc.*
J. D. Oates, *B.Sc.(Eng.)*.
D. J. O'Friel, *B.Sc.(Eng.)*.
H. Oliver.
M. C. Oliver.
H. Orr, *B.Sc.(Eng.)*.
T. P. O'Sullican, *B.Sc.(Eng.)*
R. J. Paris, *A.M.I.M. & C.E.*
E. G. Parkhouse, *P.A.S.I.*
A. L. Percy, *B.Sc.*, *A.M.I.C.E.*, *A.M.I.S.E.*
A. L. Perkins, *A.M.I.M. & C.E.*
W. E. Peters.
R. E. Peterson, *B.Sc.(Eng.)*
A. Pickford.
D. G. Pirree, *A.M.I.C.E.*
V. G. Powell.
E. S. Prout, *A.M.I.C.E.*
A. E. Pugh, *A.M.I.M. & C.E.*
W. R. Race.
K. M. Raw, *A.R.I.B.A.*, *A.M.I.S.E.*
R. A. P. Reade, *A.C.G.I.*, *B.Sc.(Eng.)*.
G. P. Richards.
J. P. Richardson.
S. Ridgway, *B.Sc.(Eng.)*, *A.M.I.C.E.*, *M.I.M. & C.E.*
H. O. Rimmer, *B.Eng.*, *A.M.I.C.E.*
J. Robinson, *A.M.I.C.E.*, *A.M.I.M. & C.E.*, *M.R.San.I.*
C. G. Roper.
J. W. Rowland, *P.A.S.I.*
E. W. Royston.
E. T. Russell, *A.M.I.C.E.*
P. R. S. Russell, *A.M.I.C.E.*
W. Rutherford, *B.Sc.(Eng.)*, *A.M.I.C.E.*, *A.M.I.M. & C.E.*

Assistant Civil Engineers—contd.

J. W. H. Sewell, *A.M.M. & C.E.*
R. M. W. Shaw, *A.M.I.C.E.*
W. H. Shoesmith, *A.M.I.C.E.*, *A.M.I.M. & C.E.*
P. B. Sidebottam.
H. Simmons.
D. R. Smith.
K. Smith.
S. R. Smith, *B.Sc.(Eng.)*, *A.M.I.C.E.*
G. C. Smith, *B.Sc.*, *A.M.I.C.E.*
D. E. Spencer, *A.M.I.M. & C.E.*
T. C. Stewart.
H. B. Stiles.
R. J. Stock.
D. F. Stockwell.
J. C. Stoneham, *A.M.I.M. & C.E.*
H. M. Stonehouse.
W. B. Storie, *B.Sc.(Eng.)*.
W. Swan, *B.Sc. (Civ. Eng.)*, *A.M.I.C.E.*
G. S. Thackray, *A.M.I.M. & C.E.*
E. A. D. Thomas, *A.M.I.C.E.*
J. B. G. Walden.
J. M. Wallace.
G. A. Walsh.
J. H. Ward.
A. Webb, *A.M.I.C.E.*
A. W. R. Webb, *M.I.M. & C.E.*
W. H. Wheeler.
H. R. H. White, *M.R.S.I.*, *A.M.I.M. & C.E.*
E. Whittaker.
A. B. Williams, *A.R.I.B.A.*
D. H. Williams, *A.M.I.M. & C.E.*
H. P. Williams, *A.M.I.M. & C.E.*
J. B. Wilson, *A.M.I.M. & C.E.*
N. A. E. Wood, *B.Sc.(Eng.)*, *Assoc. M.I.C.E.*, *Assoc.M.I.M.B. & C.E.*
W. E. Wood, *A.M.I.C.E.*, *M.I.M. & C.E.*, *A.F.A.S.*, *M.R.San.I.*
D. Woore.
J. Wrigley, *A.M.I.M. & C.E.*

Section Engineers.

D. V. Howard.
L. Black, *A.M.I.M.E.*
E. Evans.
E. Sterne, *B.Sc.(Eng.)*, *A.M.I.C.E.*, *A.M.I.M. & C.E.*, *A.M.T.P.*

Superintending Mechanical and Electrical Engineers.

J. Brierley, *B.A.(Eng.)*, *A.M.I.E.E.*
C. B. Manning, *A.M.I.E.E.*
F. M. Miller.

Mechanical and Electrical Engineers.

T. Boardman, *A.M.I.C.E.*
D. K. Campbell, *B.Sc.(Eng.)*, *A.M.I.E.E.*
J. E. Carpenter, *B.Sc.(Eng.)*.
J. G. Dalgleish, *B.Sc.(Eng.)*, *A.M.I.E.E.*
H. H. Fell, *A.M.I.E.E.*
C. H. Finnis, *A.M.I.C.E.*
F. M. Greenlees, *B.Sc.*, *A.M.I.E.E.*
J. W. Griggs, Major, *A.M.I.M.E.*, *A.M.I.E.E.*
C. Heyes, *B.Sc.(Eng.)*, *A.M.I.C.E.*, *A.M.I.E.E.*
E. C. Hyde, *B.Sc.*
H. F. Innocent, *A.M.I.E.E.*
A. L. Jeffs, *B.Sc.(Eng.)*.
J. W. Morison.
H. Morris, *A.M.I.E.E.*
C. F. Pallott, *A.M.I.E.E.*
I. D. Pullar, *A.M.I.E.E.*
G. A. Snelling, *B.Sc.(Eng.)*, *A.M.I.E.E.*
E. G. Taylor, *A.M.I.M.E.*
D. B. Webbe, *A.M.I.E.E.*
L. O. Whittaker, *B.Sc.(Eng.)*.

Assistant Mechanical and Electrical Engineers.

J. B. Begg.
C. T. Bell.
R. H. Benson, *A.M.I.E.E.*
V. H. Bray, *A.M.I.E.E.*
C. H. Briggs.
H. Brown, *A.M.I.E.E.*
R. G. Campbell.
H. Cartwright.
A. O. Chambers, *A.M.I.E.E.*
H. H. Coghlan, *A.M.I.M.E.*, *M.I.Loco.E.*
S. W. Coleman.
J. T. Collier, *A.M.I.E.E.*
J. W. Coysh.
N. C. Davies, *A.M.I.E.E.*
H. L. Davis.
B. L. Day, *B.Sc.(Eng.)*, *A.M.I.E.E.*
C. E. Dew, *A.M.I.E.E.*
C. C. T. Eastgate.
G. R. Ellis.
F. E. Forsdike, *A.M.I.M.E.*
J. R. Freeth, *B.Sc.*, *A.M.I.E.E.*
W. V. Frost.
R. M. Gibbs.
R. T. Gibson.
H. Griffiths.
N. W. Griffiths.
T. Griffiths, *B.Sc.(Eng.)*.
F. A. Hale, *B.A.(Eng.)*.
W. P. Hampson.
J. H. Harris, *A.M.I.M.E.*
I. F. Hay.
L. R. D. Helm, *A.M.I.E.E.*, *A.M.I.M.E.*
A. R. Hemming.
A. Howard.
J. T. Jones.
F. H. Judd, *A.M.I.S.E.*
E. McL. Keay.
L. H. King.
H. C. Lack, *A.M.I.M.E.*
E. J. Lambkin.
G. Lowther.
C. E. M. March.
H. McNaul, *A.M.I.E.E.*
A. M. Melhuish, *B.Sc.(Eng.)*, *A.M.I.E.E.*
C. H. Mendham.
A. S. Miers, *A.M.I.E.E.*
R. G. Millard, *A.M.I.E.E.*, *A.M.I.M.E.*
J. F. Moss, *A.M.I.E.E.*
W. T. Paddock.
I. E. K. Peterson, *A.M.I.E.E.*
G. W. Philpott, *D.F.H.*
E. O. Pierce.
L. A. Pollack.
D. W. Porter.
A. B. Powell, *B.Sc.(Eng.)*, *A.M.I.E.E.*, *A.M.I.M.E.*
G. Ritchie.
C. E. Robertson, *M.I.E.E.*, *M.I.M.E.*
J. F. W. Rogers.
E. Shields, *M.I.Mar.E.*
P. A. Steventon.
R. H. Storer.
C. M. Thomas, *A.M.I.E.E.*, *D.F.H.*
A. W. Tomlinson.
P. H. Warren.
A. Watson.
C. B. Webber, *A.M.I.E.E.*, *D.F.A.*
H. B. Webster, *A.M.I.E.E.*
J. R. Wilson.
E. P. Windett.
A. C. Wright.

Surveyors.

L. G. Andrews.
J. S. Ashdown.
R. A. C. Askwith.

Surveyors.—contd.

W. S. Ayliffe, *P.A.S.I.*, *M.R. San. I.*
J W. Bland, *F.S.I.*
K. G. Brow
C. R. T. Collins, *L.R.I.B.A.*
H. V. Dyson, *L.R.I.B.A.*
H. W. Eason, *Capt.*, *F.S.I.*
B. W. Ellis, *P.A.S.I.*
F. O. Farrell.
F. L. Forsaith, *P.A.S.I.*
J. E. Halliday, *P.A.S.I.* (*acting*).
G. Hardie, *F.S.I.*
F. L. Harrison.
G. M. Heptonstall, *P.A.S.I.*
N. Hindle.
N. F. Hopkins, *P.A.S.I.*
W. Kent.
E. L. Larcombe.
K. C. H. Martin, *P.A.S.I.*
R. G. Murray, *P.A.S.I.*
H. P. J. Peacock.
R. D. Pringle, *P.A.S.I.*, *F.F.S.*
W. J. Railton.
S. P. Simcocks.
J. E. Stedman, *P.A.S.I.*
E. P. Stewart, *P.A.S.I.*
H. Townsend, *A.I.A.S.* (*acting*).
L. M. Watson, *B.A.*, *P.A.S.I.*
A. J. M. Wilson, *P.A.S.I.*

Assistant Surveyors.

R. S. Adams.
J. Ainley.
D. Allan, *P.A.S.I.*
G. W. Allard.
G. W. J. Allen, *P.A.S.I.*
J. Allen.
I. A. Angus, *P.A.S.I.*
G. Ashworth.
D. Austin, *P.A.S.I.*
C. A. Bacon, *P.A.S.I.*
R. S. Baker, *F.A.A.S.*
L. A. Balsom, *P.A.S.I.*
K. G. Barber.
A. W. Barlow.
L. K. G. Barraclough.
L. H. Bates.
L. R. Bates, *F.S.I.*
E. R. Beale.
W. K. Bebbington.
A. P. Boardman.
I. Bolam.
F. A. Bourne, *A.F.A.S.*
H. J. Bradley.
E. A. Brice, *P.A.S.I.*
C. A. Broadway.
H. E. Brown.
G. R. Buchanan.
H. T. Budgen.
J. W. Buick.
L. Burland, *A.M.I.S.E.*
W. Butts, *A.I.A.S.*
L. H. Caston, *P.A.S.I.*
C. P. W. Chamberlain.
J. Chapman.
F. C. Chappell.
E. Chuter.
A. Clark.
R. H. M. Clark.
L. G. Coles.
D. B. Connall, *A.I.A.S.*
A. B. Cooper.
J. H. M. Cooper.
V. J. Cooper, *A.I.A.S.*
F. W. Corby, *L.I.O.B.*
A. E. Cowell, *P.A.S.I*

Assistant Surveyors—contd.

H. J. T. Cowley, *F.F.A.S.*
C. G. Croft.
F. M. Croft.
E. H. W. Crook.
E. G. Davies.
T. M. D'Arcy.
J. T. Dick.
R. Dicks.
H. G. Douglas, *F.F.A.S.*
R. H. Downer, *P.A.S.I.*
H. J. Dudley.
S. K. Dyer.
W. R. Eaton, *P.A.S.I.*
H. Edmondson, *P.A.S.I.*
J. Edmondson, *P.A.S.I.*
A. Edwards.
C. E. J. Emery.
A. F. Evans, *P.A.S.I.*
G. B. Fisher, *A.F.A.S.*
C. Flower, *P.A.S.I.*
C. B. Ford.
B. Foreman.
G. R. Franklin.
O. Franklin.
R. Galbraith, *F.S.I.*
W. R. H. Gardner, *F.R.I.B.A.*
H. Gibson.
G. L. Godfrey.
F. P. Goodsman.
M. G. Gorton, *P.A.S.I.*
F. S. Green.
H. Green.
R. S. Guy.
R. C. Haddow, *P.A.S.I.*
F. A. Hampton.
G. A. Hanscomb.
J. R. Hardman.
J. Harkiss.
H. L. Harvey.
M. L. Hendry.
D. Hewitt, *F.S.I.*
J. E. Hodkinson
J. W. Honour.
W. S. Horsfall.
H. E. Hunt.
W. J. Hyndman.
J. Ironside.
G. D. Jamie.
H. E. Jeffery.
J. Jessamine, *F.S.I.*, *A.I.A.S.*
R. F. H. Jones.
P. Kent.
J. A. Kershaw.
S. Key, *P.A.S.I.*
F. J. Killip.
M. G. W. Knapman.

Assistant Surveyors—contd.

W. J. T. Knight.
F. W. Lamb.
P. M. Lane.
S. Lane.
A. E. Lawrence.
W. Lawson, *P.A.S.I.*
J. F. Lenaghan.
A. G. Lewis.
G. A. Lewis, *P.A.S.I.*
G. T. Lewis.
R. Lumsden, *F.S.I.*
J. G. Lynn, *P.A.S.I.*
R. Lynn, *P.A.S.I.*
R. G. McFarland.
D. W. McIntosh.
K. Makepeace-Warne, *B.Sc.*, *F.R.S.A.*
S. Martin, *P.A.S.I.*
G. Massey.
W. J. Masterman, *F.F.A.S.*, *F.I.Q.S.*
F. Masters.
T. L. Miles.
G. Mitchell.
S. G. Mitchell, *P.A.S.I.*
B. M. T. Morford.
A. Morgan.
J. R. Morrison, *P.A.S.I.*
H. Naylor.
J. S. Nevill.
E. W. Nicholas.
V. Nicholson.
C. F. Nordmann.
B. North, *A.F.A.S.*
A. C. O'Donnell.
G. S. Ogden.
L. E. Orgill.
R. C. Ovenden.
B. J. Ovitts.
R. A. Paddick.
E. G. Padfield.
D. C. Palmer.
B. H. Parker.
G. Paton.
H. I. Patrick, *P.A.S.I.*
G. H. Perry.
J. H. Pertwee, *P.A.S.I.*
H. P. Pledge.
J. H. Pope.
W. O. Porter.
E. K. Rainford, *A.I.A.S.*
A. D. Reith, *A.M.I.B.E.*
W. P. Riegels.
E. E. Richardson.
F. L. Richardson, *P.A.S.I.*
H. J. Ridge.
R. W. Riley, *A.I.A.S.*
W. Roberts.
F. D. Robertson, *P.A.S.*

Assistant Surveyors—contd.

W. R. Roser.
F. A. V. Ross.
L. E. Sanders.
S. V. Saunders.
R. L. Scears, *P.A.S.I.*
C. Scott, *A.F.A.S.*
R. H. Sell.
P. Sellens.
J. G. Shacklock.
D. J. B. Sharpe.
J. A. Sherwin.
S. F. Shingleton, *F.F.A.S.*
E. A. Silk.
J. H. D. Skeil.
C. G. Smith.
L. G. R. Smith.
J. Smithson, *A.I.A.S.*
J. H. Sutcliffe, *F.S.I.*, *M.R.San.I.*
D. W. Sutton.
S. C. Taverner.
E. A. Tavinor.
A. Taylor.
F. H. Taylor, *P.A.S.I.*
W. B. Taylor.
T. Tennent.
F. M. Thomas.
W. O. Thomas.
J. A. Thompson.
F. C. Tollafield.
F. R. Toseland.
E. W. Tubb.
R. V. Tutte, *P.A.S.I.*
C. L. Vaughan.
G. Venn.
D. A. Wallace.
E. W. Waller, *P.A.S.I.*
N. C. Wallis.
R. C. J. Ware, *P.A.S.I.*
P. H. Watson.
F. C. Weatherley.
A. R. Weir.
R. M. Wheatcroft, *A.I.A.S.*
E. C. White.
R. H. White, *F.S.I.*
L. Whiteman.
J. Whyte.
R. O. Whyte
D. Williams.
F. C. Williams.
M. Williams, *P.A.S.I.*
F. A. Wilson.
A. J. Wiltshire, *A.I.A.S.*
G. C. Winton.
L. J. Woolven.

Lands Officers.

C. W. Andrews.
R. C. Arnold, *P.A.S.I.*
J. S. Barry.
W. J. H. Blake, *F.S.I.*
L. F. Clarke, *F.S.I.*
E. C. Dee, *F.A.L.P.A.*
R. J. Firn.

Lands Officers—contd.

F. J. Frost, *F.A.L.P.A.*
R. R. Harvey, *P.A.S.I.*
P. Irvine, *P.A.S.I.*
H. M. Matthews, *F.A.I.*
J. C. Saville.
J. K. Shallcross, *F.S.I.*, *F.A.I.*
N. F. Stratford.
L. S. Thole, *B.A.*, *F.S.I.*
A. J. Watson, *P.A.S.I.*
F. R. E. Watts.
E. L. Wickham, *F.S.I.*
E. H. Williams.
H. I. Williams, *Q.A.L.A.S.*
N. W. Wood.
R. D. Wright, *F.L.A.S.*

Assistant Lands Officers.

J. R. Aldous.
R. N. G. Ashby, *P.A.S.I.*
F. H. Bailey, *A.A.I.*
W. Bailey.
H. Banks.
W. H. Barratt, *M.A.I.*
T. B. Barrington.
E. W. Bateman, *P.A.S.I.*, *A.A.I.*
T. D. Briggs.
P. J. W. Burges, *Q.A.L.A.S.*
H. W. Burridge, *F.F.A.S.*
G. R. Church, *P.A.S.I.*
V. C. Clarke, *F.C.S.I.*, *F.A.I.*
W. Clayton, *F.A.L.P.A.*
D. R. Denman, *B.Sc.*, *P.A.S.I.*, *M.Sc.*
E. N. Dickins.
H. J. Dodds.
A. W. Donati.
L. Eaton, *P.A.S.I.*
S. Eaton, *F.A.I.*, *A.A.L.P.A.*
E. H. Eldridge, *F.A.L.P.A.*
A. K. Elphick.
J. A. R. Evans, *P.A.S.I.*
J. A. Evison.
G. Falconer, *D.C.M.*
J. D. Ferguson.
G. H. G. Ferris, *F.A.L.P.A.*
H. Ford, *P.A.S.I.*
A. R. Gibson.
C. Grant-White, *F.V.I.*, *A.M.I.B.E.*
D. Haigh.
S. M. Hardcastle.
R. P. L. Harding, *F.S.I.*
W. Hebblethwaite, *F.A.I.*
F. L. Holland, *A.A.L.P.A.*
R. A. G. Hughes, *A.A.E.A.I.*
W. G. Hull.
J. J. F. Kemp, *P.A.S.I.*
L. G. Lovegrove, *F.A.I.*
A. M. Lumsden.
W. B. McGarva.
C. M. Mace, *F.S.I.*, *F.A.I.*
J. R. Marriott, *P.A.S.I.*, *B.A.*
H. J. Masland.

Assistant Lands Officers—cont.

C. A. Miller, *F.A.I.*
R. H. Morgan, *P.A.S.I.*
J. F. Morse, *F.A.I.*
E. Naylor, *A.A.I.*
B. W. M. Northfield, *P.A.S.I.*, *A.A.I.*
W. S. Parncutt, *A.A. & E.A.I.*
E. Ramage.
E. C. Reeves, *B.Sc.*, *F.C.S.I.*, *F.A. & E.A.I.*
J. Richards, *F.A.I.*
A. F. Rihll, *P.A.S.I.*, *A.A.I.*
G. A. Robinson.
P. E. Rowlinson, *F.S.I.*, *F.A.I.*
S. A. J. Samuel.
L. H. Saunders.
W. Shortreed, *F.S.I.*
J. E. D. Silcock, *B.A.*, *A.L.A.S.*
R. W. Stonebanks, *P.A.S.I.*, *Q.A.L.A.S.*
E. Taylor, *F.A.L.P.A.*
G. S. Taylor.
S. A. E. Towersey, *F.A.I.*
H. J. Vaughan, *M.A.*, *B.Sc.*, *F.S.I.*
J. A. Wiseman.
F. S. Woodall, *A.A.I.*
H. Wolstenholme, *F.A.I.*
N. C. Wright.
F. Young.
J. Young.
R. L. Young, *F.A.I.*

Technical Assistant.

H. Hirst.

Architectural and Civil Engineering Assistants Grade I.

C. J. Bartlett, *A.R.I.B.A.*
E. W Beatham.
S. Trollope.

Stores and Accounts Officers.

A. Adams.
D. Anderson (*acting*).
K. Arundale.
H. A. R. Avila (*acting*).
S. H. Bickmore (*acting*).
A. S. Butler (*acting*).
V. A. Ditcham (*acting*).
R. F. Fountain.
A. L. Francis.
J. B. Hodges (*acting*).
A. T. Holden (*acting*).
S. J. Hughes.
G. F. Isted (*acting*).
R. J. Jamieson (*acting*).
A. F. Johnston.
H. King (*acting*).
W. C. Martin (*acting*).

Stores and Accounts Officers—cont.

F. R. Mayes (*acting*).
H. P. Northcote.
A. M. Page (*acting*).
S. M. Richardson (*acting*).
E. E. Smith (*acting*).
E. R. Watson.
C. J. Woodruff (*acting*).

Air Service Clerks, Grade I.

G. W. Allen (*acting*).
J. Y. Allen (*acting*).
W. G. Aylott (*acting*).
S. H. Barker (*acting*).
W. J. Benton (*acting*).
D. A. Boswell (*acting*).
A. J. Bradburn (*acting*).
E. F. Chambers (*acting*).
G. G. M. Chisholm (*acting*).
E. W. Churcher (*acting*).
A. F. Cousins (*acting*).
P. M. de la Coze (*acting*).
R. W. Harvey (*acting*).
R. J. King.
H. W. Knott (*acting*).
F. H. Lewis (*acting*).
E. B. McAloren (*acting*).
C. L. Morris (*acting*).
F. G. Netton (*acting*).
R. Offord (*acting*).
J. H. O'Leary (*acting*).
W. E. Perkins (*acting*).
A. J. Reddish (*acting*).
E. M. Reid (*acting*).
F. Reynolds.
G. W. Thompson.
J. H. Tolley (*acting*).
R. R. Voice (*acting*).
K. M. Walker (*acting*).
C. B. Westerhout (*acting*).
S. M. White (*acting*).
A. V. Wickins (*acting*).
A. V. Willingale (*acting*).
W. N. Wilkins (*acting*).
D. H. Wilson (*acting*).

Civil Accountants.

F. W. Amos.
E. A. Armstrong.
H. S. Fane.
H. G. Hardiman.
R. B. Hoare.
T. McKerrow.
P. Mellor.
P. E. Postgate, *M.A.*
G. T. Ramsbottam.
F. E. Tims.
F. A. Whitcroft.

Inspector of Landing Grounds.

C. W. Bailey.

GRADATION LISTS BY BRANCHES

of Officers Serving on the Active List of the Royal Air Force

GENERAL DUTIES BRANCH

[See page 2 for explanation of (*t*) and (*w*).]

Marshals of the Royal Air Force

Trenchard, *The Viscount, G.C.B., G.C.V.O., D.S.O., D.C.L., LL.D.* (*Col. R. Scots Fus. and Hon. Maj.-Gen. in Army*) § 1Jan.27
Salmond, *Sir* John M., *G.C.B.. C.M.G., C.V.O., D.S.O., D.C.L., LL.D.* § 1Jan.33
H.R.H. Th Duke of Windsor, *K.G., K.T., K.P., G.C.B., G.C.S.I., G.C.M.G., G.C.I.E., G.C.V.O., G.B.E.. I.S.O., M.C.* § 21Jan.36
Ellington, *Sir* Edward L., *G.C.B., C.M.G., C.B.E., p.s.c.* § 1Jan.37
Newall, *Sir* Cyril L. N., *G.C.B., O.M., G.C.M.G., C.B.E., A.M.* § 4Oct.40

Air Chief Marshals

Brooke-Popham, *Sir* H. Robert M., *G.C.V.O., K.C.B., C.M.G., D.S.O,. A.F.C., i.d.c., p.s.c.* (*Retired*) § 1Jan.35
Dowding, *Sir* Hugh C. T., *G.C.B., G.C.V.O., C.M.G., p.s.c.*, A.D.C. § 1Jan.37
Ludlow-Hewitt, *Sir* Edgar R., *K.C.B., C.M.G., D.S.O., M.C., p.s.a.* § 1July37
Longmore, *Sir* Arthur M., *G.C.B., D.S.O., i.d.c., q.s.* § (*t*) 1Nov.39
Bowhill, *Sir* Frederick W., *G.B.E., K.C.B., C.M.G., D.S.O.* § (*t*) 1Nov.39
Freeman, *Sir* Wilfrid R., *K.C.B., D.S.O., M.C., p.s.a.* § (*t*) 27May40
Portal, *Sir* Charles F. A., *K.C.B., D.S.O., M.C., i.d.c., p.s.a.* § (*t*) 25Oct.40
Joubert de la Ferté, *Sir* Philip B., *K.C.B., C.M.G., D.S.O., i.d.c., p.s.a.* § (*t*) 1July41
Courtney, *Sir* Christopher L., *K.C.B., C.B.E., D.S.O., p.s.a.* § (*t*) 1Jan.42

Air Marshals

Burnett, *Sir* Charles S., *K.C.B., C.B.E., D.S.O.* (*acting Air Chief Marshal, 1 Jan. 40*) § 1Jan.36
Barratt, *Sir* Arthur S., *K.C.B., C.M.G., M.C., p.s.a.* § 1July39
Gossage, *Sir* F. Leslie, *K.C.B., C.V.O., D.S.O., M.C., q.s.* § (*t*) 1July40
Peirse, *Sir* Richard E. C., *K.C.B., D.S.O., A.F.C., i.d.c., p.s.a.* § (*t*) 1July40
Douglas, *Sir* W. Sholto, *K.C.B., M.C., D.F.C., i.d.c., p.s.a.* § (*t*) 25Nov.40
Tedder, A. W., *K.C.B., i.d.c., p.s.a.* § (*t*) 1June41
Welsh, *Sir* William L., *K.C.B., D.S.C., A.F.C.* § (*t*) 1July41
H.R.H. The Duke of Gloucester, *K.G., K.T., K.P., G.C.M.G., G.C.V.O.* (*Personal A.D.C. to the King*) (Honorary Air Commodore, A.A.F.) § 17Sept.41

Air Vice-Marshals

Playfair, *Sir* Patrick H. L., *K.B.E., C.B., C.V.O., M.C.* (*acting Air Marshal 3 Aug. 40*) § 1Jan.34
Baldwin, J. E. A., *C.B., C.B.E., D.S.O., i.d.c., p.s.a.* (*Retired*) § 1Jan.36
Nicholl, H. R., *C.B., C.B.E., q.s.* § 1Jan.37
Babington, J. T., *C.B., C.B.E., D.S.O., p.s.a.* (*acting Air Marshal 1 June 41*) § 1July37
Boyd, O. T., *C.B., O.B.E., M.C., A.F.C., q.s.* (*acting Air Marshal 8 Nov. 40*) § 1July37
Sutton, B. E., *C.B., D.S.O., O.B.E., M.C., i.d.c., p.s.a.* § 1July37
Bradley, J. S. T., *C.B.E., i.d.c.* (*acting Air Marshal, 30 Nov. 40*) § 1Jan38
Tyssen, J. H. S., *C.B., M.C.* 1Jan.38
Evill, D. C. S., *C.B., D.S.C., A.F.C., i.d.c., p.s.a.* § 1Jan.38
Maltby, P. C., *C.B., D.S.O., A.F.C., i.d.c., p.s.a.* § 1July38
Leigh-Mallory, T. L., *C.B., D.S.O., i.d.c., p.s.a.* § 1Nov.38
Peck, R. H., *C.B., O.B.E., i.d.c., q.s.* (*acting Air Marshal 1 July 41*) § 1Jan.39
Babington, P., *C.B., M.C., A.F.C.* (*acting Air Marshal, 18 Nov. 40*) § 1Jan.39
Reid, G. R. M., *C.B., D.S.O., M.C., i.d.c., p.s.a.* § 1Apr.39
Hill, R. M., *C.B., M.C., A.F.C., p.s.a.* (*acting Air Marshal, 29 Nov. 40*) § 1Apr.39
Garrod, A. G. R., *C.B., O.B.E., M.C., D.F.C., i.d.c., p.s.a.* (*acting Air Marshal, 8 July 40*) § 1Apr.39
Pulford, C. W. H., *C.B., O.B.E., A.F.C., i.d.c., p.s.a.* § 1Apr.39

Air Vice-Marshals—*contd.*

†*H.R.H. The Duke of* Kent, *K.G., K.T., G.C.M.G., G.C.V.O.* (Honorary Air Commodore, A.A.F.) § 8June39
Maund, A. C., *C.B., C.B.E., D.S.O., p.s.a.* § 1July39
Saul, R. E., *C.B., D.F.C., q.s.* § 1July39
Harris, A. T., *C.B., O.B.E., A.F.C., q.s.* (*acting Air Marshal 1 June 41*) § 1July39
Willock, R. P., *i.d.c., q.s.* § (*t*) 1July40
Hards, F. G. D., *C.B.E., D.S.C., D.F.C., i.d.c., p.s.a* § (*t*) 1July40
McClaughry, W. A., *C.B., D.S.O., M.C., D.F.C., i.d.c., p.s.a.* § (*t*) 1July40
Henderson, M., *C.I.E., D.S.O., i.d.c., p.s.a.* § (*t*) 1July40
Park, K. R., *C.B., M.C., D.F.C., i.d.c., p.s.a.* § (*t*) 1July40
Donald, D. G., *C.B., D.F.C., A.F.C., i.d.c., p.s.a.* § (*t*) 1July40
Brand, *Sir* Christopher J. Q., *K.B.E., D.S.O., M.C., D.F.C.* § (*t*) 1July40
Bottomley, N. H., *C.B., C.I.E., D.S.O., A.F.C., i.d.c., p.s.a.* § (*t*) 1July40
McKean, L. D. D., *C.B., O.B.E.* § (*t*) 10Jan.41
Graham, R., *D.S.O., D.S.C., D.F.C., i.d.c., p.s.a.* § (*t*) 10Jan.41
Baker, G. B. A., *C.B., M.C., i.d.c., p.s.a.* § (*t*) 10Jan.41
Drummond, R. M., *C.B., D.S.O., O.B.E., M.C., i.d.c., p.s.a.* (*acting Air Marshal 1 June 41*) § (*t*) 10Jan.41
Linnell, F. J., *C.B., O.B.E., i.d.c., q.s.* (*acting Air Marshal 5 June 41*) § (*t*) 10Jan.41
Andrews, J. O., *D.S.O., M.C., i.d.c., p.s.a.* § (*t*) 10Jan.41
Slessor, J. C., *C.B., D.S.O., M.C., p.s.a.* § (*t*) 10Jan.41
Steel, *Sir* John M., *G.C.B., K.B.E., C.M.G.* (*Air Chief Marshal, ret.*) § 15Apr.41
D'Albiac, J. H., *C.B., D.S.O., i.d.c., p.s.a.* § (*t*) 1June41
Coningham, A., *C.B., D.S.O., M.C., D.F.C., A.F.C.* § (*t*) 1June41
Maynard, F. H. M., *C.B., A.F.C., i.d.c., p.s.a.* § (*t*) 1June41
Medhurst, C. E. H., *C.B., O.B.E., M.C., i.d.c., p.s.a.* § (*t*) 1June41
Champion de Crespigny, H. V., *M.C., D.F.C.* § (*t*) 1Dec.41
Robb, J. M., *C.B., D.S.O., D.F.C., A.F.C., q.s.* § (*t*) 1Dec.41
Breen, J. J., *O.B.E., i.d.c., p.s.a.* § (*t*) 1Dec.41
Pirie, G. C., *C.B.E., M.C., D.F.C., i.d.c., p.s.a.* § (*t*) 1Dec.41
Saundby, R. H. M. S., *M.C., D.F.C., A.F.C., i.d.c., p.s.a.* § (*t*) 1Dec.41
Stevenson, D. F., *C.B.E., D.S.O., M.C., i.d.c., p.s.a.* § (*t*) 1Dec.41
Cochrane, *Hon.* R. A., *C.B.E., A.F.C., i.d.c., p.s.a.* § (*t*) 1Dec.41
Coryton, W. A., *C.B., M.V.O., D.F.C.* § (*t*) 1Dec.41

Air Commodores

Bonham-Carter, I. M., *C.B., O.B.E.* (*Retired*) § 1July25
Chamier, J. A., *C.B., C.M.G., D.S.O., O.B.E.* (*Retired*) § 1Jan.28
Foster, W. F. MacN., *C.B., C.B.E., D.S.O., D.F.C.* (*Retired*) § 1Jan.30
Robertson, E. D. M., *C.B., D.F.C.* (*Retired*) § 1July31
Cunningham, A. D., *C.B.* (*Retired*) § 1Jan.33
Bromet, G. R., *C.B.E., D.S.O., p.s.a.* (*acting Air Vice-Marshal, 1 Jan. 42*) (*Retired*) § 1Jan.33
Quinnell, J. C., *D.F.C., i.d.c., p.s.a.* § 1July35
Norton, E. W., *D.S.C.* § 1Jan.37
Leckie, R., *D.S.O., D.S.C., D.F.C., q.s.* (*acting Air Vice-Marshal 5 Aug. 41*) § 1Jan.37
Wright, A. C., *A.F.C., q.s.* § 1July37
Callaway, W. B., *A.F.C., q.s.* § 1July37
Don, F. P., *O.B.E.* § 1July38
Dacre, G. B., *C.B.E., D.S.O., i.d.c., q.s.* § 1July38
Harries, D., *A.F.C.* § 1Nov.38
Bailey, G. C., *D.S.O., p.s.a.* § 1Jan.39
Russell, J. C., *D.S.O., p.s.a.* § 1Jan.39
Oxland, R. D., *O.B.E., i.d.c., q.s.* (*acting Air Vice-Marshal, 9 Mar. 41*) § 1Jan.39
H.H. Raj. Rajeshwar Maharajahiraja Sir Umed Singh, *Bahadur, Maharaja of* Jodhpur, *G.C.S.I., G.C.I.E., K.C.V.O.* (*Honorary*) § 27Feb.39
Collishaw, R., *C.B., D.S.O., O.B.E., D.S.C., D.F.C., p.s.a.* § 1Apr.39
Smart, H. G., *C.B.E., D.F.C., A.F.C.* § 1Apr.39
Capel, A. J., *D.S.O., D.F.C., i.d.c., q.s.* (*acting Air Vice-Marshal, 24 Mar. 41*) § 1Apr.39
Nicholas, C. H., *D.F.C., A.F.C., p.s.a.* § (*t*) 1Jan.40
Marix, R. L. G., *C.B., D.S.O.* (*acting Air Vice-Marshal 21 Feb. 41*) § (*w. 21 Sept. 41*) (*t*) 1Jan.40
Gregory, A. L., *M.B.E., M.C.* § (*t*) 1Jan.40

† *On 29th April, 1940, His Royal Highness relinquished temporarily the rank of air vice-marshal at his own request, and resumed that of group captain. He assumed the rank of air commodore on 28th July 1941*

Air Commodores—*contd.*

Cox, C. R., *O.B.E.*, *A.F.C.*, *q.s.* § (*t*) 1Jan.40
Slatter, L. H., *C.B.*, *O.B.E.*, *D.S.C.*, *D.F.C.* § (*t*) 1Jan.40
Orlebar, A. H., *C.B.E.*, *A.F.C.*, *i.d.c.*, *p.s.a.* (*acting Air Vice-Marshal 22 July 41*) § (*t*) ... 1Feb.40
Meredith, C. W., *C.B.E.*, *A.F.C.* (*S. Rhodesian A.F.*) (*acting Air Vice-Marshal 1 Nov. 41*) 21Mar.40
Gallehawk, A. N., *A.F.C.*, *p.s.a.* § (*t*) 1July40
Probyn, H. M., *D.S.O.* § (*t*) 1July40
Lees, A., *D.S.O.*, *A.F.C.* (*acting Air Vice-Marshal 1 Sept. 41*) § (*t*) 1July40
Johnson, E. D., *A.F.C.* § (*t*) 1July40
Huskinson, P., *C.B.E.*, *M.C.* § (*t*) 1July40
Baker, B. E., *D.S.O.*, *M.C.*, *A.F.C.* § (*t*) 1July40
Cole-Hamilton, J. B., *C.B.E.*, *p.s.a.* (*acting Air Vice-Marshal 21 Nov. 41*) § (*t*) 1July40
H.H. Hon. Colonel Amir, Abdullah of Trans-Jordan (*Honorary*) § 30Nov.40
Mylne, A. W. § (*t*) 1Dec.40
Vachell, J. L., *M.C.*, *i.d.c.*, *p.s.a.* § (*t*) 1Dec.40
Dunn, W. H., *D.S.C.* § (*t*) 1Dec.40
Fraser, H. H. MacL., *i.d.c.*, *p.s.a.* § (*t*) 1Dec.40
Thomas, M., *C.B.E.*, *D.F.C.*, *A.F.C.*, *p.s.a.* § (*t*) 1Dec.40
Mansell, R. B., *O.B.E.* § (*t*) 1Dec.40
Frew, M. B., *D.S.O.*, *M.C.*, *A.F.C.* § (*t*) 1Dec.40
Bowen, H. G., *M.B.E.* § (*t*) 1Dec.40
McEntegart, B. § (*t*) 1Dec.40
Carr, C. R., *C.B.E.*, *D.F.C.*, *A.F.C.* (*acting Air Vice-Marshal 24 May 41*) § (*t*) 1Dec.40
Elmhirst, T. W., *A.F.C.*, *p.s.a.* § (*t*) 1Dec.40
Cockey, L. H., *i.d.c.*, *p.s.a.* § (*t*) 1Dec.40
Grigson, J. W. B., *D.S.O.*, *D.F.C.*, *i.d.c.*, *p.s.a.* § (*t*) 1Dec.40
Goodwin, E. S., *C.B.E.*, *A.F.C.* § (*t*) 1Dec.40
Goddard, R. V., *C.B.E.*, *p.s.a.* § (*t*) 1Dec.40
Colyer, D., *D.F.C.*, *p.s.a.* § (*t*) 1Dec.40
Cordingley, J. W., *C.B.E.* § (*t*) 10Jan.41
Modin, C. O. F., *C.B.E.*, *D.S.C.*, *q.s.* § (*t*) 1Mar.41
Thorold, H. K., *C.B.E.*, *D.S.C.*, *D.F.C.*, *A.F.C.*, *i.d.c.*, *p.s.a.* § (*t*) 1Mar.41
Howard-Williams, E. L., *M.C.*, *p.s.a.* § (*t*) 1Mar.41
Kerby, H. S., *D.S.C.*, *A.F.C.*, *p.s.a.* § (*t*) 1Mar.41
Walker, F. W., *D.S.C.*, *A.F.C.*, *p.s.a.* § (*t*) 1Mar.41
Vincent, F. J., *D.F.C.* § (*t*) 1Mar.41
Durston, A., *A.F.C.* § (*t*) 1Mar.41
Wigglesworth, H. E. P., *D.S.C.*, *p.s.a.* (*acting Air Vice-Marshal 1 June 41*) § (*t*) 1Mar.41
Betts, E. B. C., *D.S.C.*, *D.F.C.*, *p.s.a.* § (*t*) 1Mar.41
Boyce, G. H., *A.F.C.* § (*t*) 1Mar.41
Saunders, H. W. L., *C.B.E.*, *M.C.*, *D.F.C.*, *M.M.*, *i.d.c.*, *p.s.a.* § (*t*) 1Mar.41
Hollinghurst, L. N., *C.B.*, *O.B.E.*, *D.F.C.*, *i.d.c.*, *p.s.a* (*acting Air Vice-Marshal 1 July 41*) § (*t*) 1Mar.41
Sanders, A. P. M., *i.d.c.*, *p.s.a.* § (*t*) 1Mar.41
Whitham, R. P. M., *C.B.*, *O.B.E.*, *M.C.*, *p.s.a.* § (*t*) 1Mar.41
Croke, L. G. Le B., *C.B.E.* § (*t*) 1Mar.41
Fullard, P. F., *C.B.E.*, *D.S.O.*, *M.C.*, *A.F.C.*, *p.s.a.* § (*t*) 1Mar.41
Edmonds, C. H. K., *D.S.O.*, *O.B.E.*, *p.s.a.* § (*t*) 1June41
Rice, E. A. B., *C.B.E.*, *M.C.* § (*t*) 1June41
Lockyer, C. E. W. § (*t*) 1June41
Russell, H. B., *D.F.C.*, *A.F.C.*, *p.s.a.* § (*t*) 1June41
Sorley, R. S., *O.B.E.*, *D.S.C.*, *D.F.C.*, *i.d.c.*, *p.s.a.* (*acting Air Vice-Marshal 5 June 41*) § (*t*) 1June41
Crowe, H. G., *M.C.*, *p.s.a.* § (*t*) 1June41
Lloyd, H. P., *C.B.*, *C.B.E.*, *M.C.*, *D.F.C.*, *p.s.a.* (*acting Air Vice-Marshal 1 June 41*) § (*t*) 1June41
Stevens, C. A., *M.C.*, *p.s.a.* § (*t*) 15July41
Gibbs, G. E., *M.C.*, *p.s.a.* § (*t*) 15July41
Harrison, R., *D.F.C.*, *A.F.C.* § (*t*) 15July41
Fiddament, A. L., *D.F.C.*, *i.d.c.*, *p.s.a.* § (*t*) 15July41
Collier, A. C., *C.B.E.*, *p.s.a.* (*acting Air Vice-Marshal 25 June 41*) § (*t*) 15July41
Lawson, G. M., *C.B.E.*, *M.C.*, *p.s.a.* § (*t*) 15July41
Toomer, S. E., *D.F.C.*, *p.s.a.* § (*t*) 15July41
Dickson, T. W., *D.S.O.*, *O.B.E.*, *A.F.C.*, *i.d.c.*, *p.s.a.* § (*t*) 15July41
Brown, L. O., *C.B.E.*, *D.S.C.*, *A.F.C.*, *p.s.a.* § (*t*) 1Dec.41
Porter, C. E. V., *p.s.a.* § (*t*) 1Dec.41
George, R. A., *M.C.*, *p.s.a.* § (*t*) 1Dec.41
Mackworth, P. H., *D.F.C.*, *p.s.a.* § (*t*) 1Dec.41
Elliot, W., *C.B.E.*, *D.F.C.*, *p.s.a.* § (*t*) 1Dec.41
Baker, J. W., *M.C.*, *D.F.C.*, *i.d.c.*, *p.s.a.* § (*t*) 1Dec.41

Group Captains

1918 to 1933

Fletcher, A., *C.M.G.*, *C.B.E.*, *M.C.* (*Hon. Air Commodore*) (*ret*) §.... 30June22
Bradley, C. R. S., *O.B.E.* (*ret*) §.... 1July25
Bettington, A. V., *C.M.G.* (*ret*) § .. 1July27
Primrose, W. H., *C.B.E.*, *D.F.C.* (*ret*) §..... 1July28
Busteed, H. R., *O.B.E.*, *A.F.C.*, *q.s.* (*ret*) § 1July28
Smyth-Pigott, J. R. W., *C.B.E.*, *D.S.O.* (*ret*) § 1July28
Cull, J. T., *D.S.O.* (*ret*) § 1Jan.29
Nanson, E. R. C., *C.B.E.*, *D.S.C.*, *A.F.C.* (*ret*) 1Jan.29
Fowler, I. G. V., *A.F.C.* (*ret.*) §.... 1July29
Murray, E. M., *D.S.O.*, *M.C.*, *p.s.a.* (*ret*) § 1Jan.30
Jackson, A. H., *p.s.a.* § 1July30
ap Ellis, A., *C.B.E.* § 1Jan.31
Miley, A. J., *O.B.E.* § 1Jan.31
Robinson, F. L., *D.S.O.*, *M.C.*, *D.F.C.*, *q.s.* (*ret*) § 1July31
Maycock, R. B., *O.B.E.*, *q.s.* (*ret*) § .. 1July32
Hunter, H. J. F., *C.B.E.*, *M.C.* (*ret*) § 1Jan33
Manning, E. R., *D.S.O.*, *M.C.* (*ret*) § 1July33
Field, R. M., *C.B.E.* § 1July33

1934

S. Gould, L. T. N., *M.C.*, *p.s.a* § 1Jan
Graham, J. B., *M.C.*, *A.F.C.* (*ret*) § .. 1Jan
McCrae, J., *M.B.E.* § 1July
Murlis-Green, G. W., *D.S.O.*, *M.C.*, *p.s.a.* § 1July
Strugnell, W. V., *M.C.* § 1July
E. Buss, K. C., *O.B.E.* § 1July
N. Spratt, N. C., *O.B.E.* (*ret*) § 1July

1935

MacLean, L. L., *p.s.a.* (*ret*) § 1Jan
W.C.,I. Insall, G. S. M., *M.C.* §..... 1July
N. Lloyd, I. T., *C.B.E.*, *p.s.a* (*ret*) § .. 1July
Peck, A. H., *D.S.O.*, *M.C.* § 1July
Herring, J. H., *D.S.O.*, *M.C.* § 26Nov

1936

Elliott-Smith, C. H., *A.F.C.* § 1Jan
Arnold, A. R., *D.S.C.*, *D.F.C* § 1Jan
E. Gray, A., *M.C.* § 1Jan
Lale, H. P., *D.S.O.*, *D.F.C.* § 1Jan
Burling, E. J. P., *D.S.C.*, *D.F.C.*, *A.F.C.* § 1Jan
Forbes, L. F., *M.C.* § 1Jan
Kershaw, R. H. § 1July
Barrington, F. E. P. § 1July

1937

Grenfell, E. O., *M.C.*, *D.F.C.*, *A.F.C.* § 1Jan
Iron, D., *O.B.E.*, *q.s.* § 1Jay
Sowrey, W., *C.B.E.*, *D.F.C.*, *A.F.C.* § 1July
Neville, R. H. G., *O.B.E.*, *M.C.* § .. 1July
Daly, A. P. V., *A.F.C.* § 1July
N. A. Keith, C. H. § 1July
Farrington, W. B., *D.S.O.*, *p.s.a.* § .. 1July
Budgen, W. D., *O.B.E.* § 1July
Payne, L. G. S., *M.C.*, *A.F.C.*, *i.d.c.*, *p.s.a.* (*ret.*) § 1July
N. Studd, T. Q., *D.F.C.* § 1July
Mackey, C. W., *p.s.a.* § 1July

1938

Coleman, F. H., *D.S.O.* § 1Jan
Penderel, H. W. G. J., *M.C.*, *A.F.C.* § 1Jan
Lowe, C. N., *M.C.*, *D.F.C.* § 1Jan
N. Summers, J. K., *M.C.* § 1Jan
Livock, G. E., *D.F.C.*, *A.F.C.*, *q.s.* § 1Jan
Rice, E. B. § 1July
Gardner, R. G., *D.S.C.*, *q.s.* § 1July
Halley, R., *D.F.C.*, *A.F.C.*, *q.s.* § .. 1July
Trott, F. W., *O.B.E.*, *M.C.* § 1July
E.* Dalison, C. B., *A.F.C.* § 1July
Caster, W. S., *M.C.* § 1July
Ph. Taylor, M. L., *A.F.C.* § 1July
Hopcraft, E. G., *D.S.C.* § 1July
Hargrave, W. B., *O.B.E.* § 1Nov
Maskell, A. S. § 1Nov
Scott, C. L., *D.S.C.* §..... 1Nov
Fernihough, F., *M.C.*, *q.s.* §..... 1Nov
I. Jones, J. H. O. §..... 1Nov
A. Brown, H. M. K. § 1Nov
P. T. Lee, A. S. G., *M.C.*, *i.d.c.*, *p.s.a.* § 1Nov
Coleman, J. P., *A.F.C.*, *p.s.a.* § 1Nov
P. T. Simpson, S. P., *C.B.E.*, *M.C.* § 1Nov
Cock, G. H., *M.C.* § 1Nov
Cummings, P. H., *D.F.C.* § 1Nov
A. I. Bryant, W. E. G., *M.B.E.*, *p.s.a.* § 1Nov
E. Bryson, O. C., *M.C.*, *D.F.C.*, *A.M.* § 1Nov
Silly, B. J., *M.C.*, *D.F.C.*, *i.d.c.*, *p.s.a.* § 1Nov
N. Maitland, P. E., *M.V.O.*, *A.F.C.*, *p.s.a.* § 1Nov
Emmett, E. C., *M.C.*, *D.F.C.* § 1Nov
King, C. L., *M.C.*, *D.F.C.*, *A.F.C.* § 1Nov
I. Chappell, R. W., *M.C.* § 1Nov
Wann, A. H., *p.s.a.* §..... 1Nov

1939

P. T. Sadler, J. A. § 1Jan
Bishop, A. G., *O.B.E.*, *A.F.C.*, *p.s.a.* §.. 1Jan
N. Underhill, W., *D.S.C.* § 1Jan
Laurence, F. H., *M.C.* § 1Jan
Soden, F. O., *D.F.C.* § 1Apr
Ph. James, C. E. H., *M.C.* §..... 1Apr
Noakes, J., *A.F.C.*, *M.M.* §..... 1Apr
Stammers, F. G., *O.B.E.* § 1Apr
S. Evens, H. W. § 1Apr
S. Richardson, C. S., *M.B.E.* §..... 1Apr
A. Cox, W. R., *M.C.*, *A.F.C.* § 1Apr
Keary, C. R. §..... 1Apr
Ellerton, A. S., *O.B.E.* §..... 1July
N. Bentley, G. W., *D.F.C.* §..... 1July
Young, R. §..... 1July
Turner, E. F., *A.F.C.* 1July
E. I. Long, H. O., *D.S.O.* §..... 1July

1939

N. Robertson, P. D., *A.M.* § 1July
A. Grenfell, E. B., *A.F.C.* § 1July
Higgins, T. C. R., *C.B.*, *C.M.G.* (*Air Commodore, ret*) § 2Sept
Haskins, F. K., *D.S.C.* (*Air Commodore ret*) § 2Sept
Halahan, F. C., *C.M.G.*, *D.S.O.*, *M.V.O.* (*Air Vice-Marshal, ret*) § 22Dec

1940

Buxton, V., *O.B.E.* § (*t*) 1Jan
P.C. I. West, F. M. F., *M.C.* § (*t*)... 1Jan
Anderson, C. T., *D.F.C.* § (*t*)..... 1Jan
Horsey, C. F., *M.C.* § (*t*)..... 1Jan
Williamson, J. J., *A.F.C.* § (*t*) 1Jan
Met. Harris, S. B., *D.F.C.*, *A.F.C.*, *p.s.a.* § (*t*) 1Jan
Sugden, R. S., *A.F.C.* § (*t*)..... 1Mar
Massey, H. M., *D.S.O.*, *M.C.*, *p.s.a.* § (*t*) 1Mar
Lock, H. G. W., *D.F.C.*, *A.F.C.*, *p.s.a.* § (*t*) 1Mar
Gayford, O. R., *C.B.E.*, *D.F.C.*, *A.F.C.*, *i.d.c.*, *p.s.a.* § (*t*)..... 1Mar
Lloyd, K. B., *A.F.C.* § (*t*) 1Mar
A. Openshaw, E. R., *A.F.C.* § (*t*).... 1Mar
Ph. de Putron, O. W. § (*t*) 1Mar
E.* Rowley, H. V., *p.s.a.* § (*t*)..... 1Mar
E.* Smylie, G. F., *D.S.C.*, *p.s.a.* § (*t*) 1Mar
O'Neill, H. D., *A.F.C.*, *p.s.a.* § (*t*).... 1Mar
E.* Lewis-Roberts, A. O., *D.F.C.*, *p.s.a.* § (*t*) 1Mar
Johnston, G. S. N., *O.B.E.*, *i.d.c.*, *p.s.a.* § (*t*) 1Mar
Churchman, A. R., *D.F.C.* § (*t*)..... 1Mar
Spackman, C. B. S., *D.F.C.* § (*t*) 1Mar
A. Vincent, S. F., *D.F.C.*, *A.F.C.*, *q.s.* § (*t*) 1Mar
Mason, J. M., *D.S.C.*, *D.F.C.* § (*t*).... 1Mar
Oddie, G. S., *D.F.C.*, *A.F.C.* § (*t*).... 1Mar
Ledger, A. P., *M.B.E.*, *p.s.a.* § (*t*).... 1Mar
Whitford, J., *O.B.E.* § (*t*)..... 1Mar
Walmsley, H. S. P., *O.B.E.*, *M.C.*, *D.F.C.* § (*t*)..... 1Mar
Carnegie, D. V., *A.F.C.*, *p.s.a.* § (*t*).. 1Mar
Steele, C. R., *D.F.C.*, *p.s.a.* § (*t*)..... 1Mar
Paxton, A. L., *D.F.C.* § (*t*)..... 1Mar
Ritchie, A. P., *A.F.C.*, *p.s.a.* § (*t*).... 1Mar
Mellersh, F. J. W., *A.F.C.*, *p.s.a.* § (*t*) 1Mar
Langford-Sainsbury, T. A., *O.B.E.*, *D.F.C.*, *A.F.C.* § (*t*)..... 1Mar
Ellwood, A. B., *D.S.C.*, *i.d.c.*, *p.s.a.* § (*t*) 1Mar
Peake, H. (*acting Air Commodore* 1 Nov. 38) ‖ (*w*)..... 3Mar
Dalzell, W. A. K. § (*t*)..... 1June
Houghton, R. T. B., *A.F.C.* § (*t*).... 1June
Butler, J. H., *p.s.a.* § (*t*)..... 1June
E. Hill, C. W. § (*t*)..... 1June
Bussell, E. I., *p.s.a.* § (*t*)..... 1June
Bryer, G. M., *O.B.E.*, *A.F.C.*, *p.s.a.* § (*t*) 1June
Sanderson, A. C., *C.B.E.*, *D.F.C.* § (*t*) 1June
Jones, J. W., *p.s.a.* § (*w 17 Aug. 41*) (*t*) 1June
P.T. Venn, G. O. § (*t*)..... 1June
Dearlove, C. J. S., *p.s.a.* § (*t*)..... 1June
Hanmer, R. H., *O.B.E.*, *M.C.* § (*t*).... 1June
S. Theak, W. E., *p.s.a.* § (*t*)..... 1June
Hebbert, F. L. B., *p.s.a.* § (*t*)..... 1June

1940

Chick, J. S., *M.C.*, *A.F.C.*, *p.s.a.* § (*t*) 1June
Pope, S. L. G., *D.F.C.*, *A.F.C.* § (*t*).. 1June
Jarvis, L. W. § (*t*)..... 1June
E. Potter, J. § (*t*)..... 1June
Ph. Tyrrell, G. Y., *M.C.* § (*t*)..... 1June
Wilson, G. E., *O.B.E.* § (*t*)..... 1June
A.,* I. Crawford, C. § (*t*)..... 1June
I. Chamberlayne, P. R. T. J. M. I. C., *A.F.C.* § (*t*)..... 1June
I. Walker, H. E., *M.C.*, *D.F.C.* § (*t*).. 1June
Cottle, J., *M.B.E.*, *D.F.C.* § (*t*)..... 1June
E. Graham, S., *M.C.*..... 1June
Culley, S. D., *D.S.O.*, *p.s.a.* § (*t*)..... 1June
Foster, R. M., *D.F.C.*, *p.s.a.* § (*t*).... 1June
Strafford, S. C., *C.B.E.*, *D.F.C.*, *i.d.c.*, *p.s.a.* § (*t*) 1June
MacGregor, A., *M.B.E.*, *D.F.C.*, *p.s.a.* § (*t*)..... 1June
Blackford, D. L., *p.s.a.* § (*w 25 Dec.41*) (*t*) 1June
Lydford, H. T., *A.F.C.*, *p.s.a.* § (*t*).... 1June
N. Hopps, F. L., *A.F.C.*, *p.s.a.* § (*t*).. 1June
Rankin, A. J., *O.B.E.*, *A.F.C.*, *p.s.a.* § (*t*) 1June
S. Attwood, C. W. § (*t*)..... 1June
Ph. Wynne, F. R., *M.B.E.* § (*t*)..... 1June
Stevens, A. C. § (*t*)..... 1June
Wigglesworth, C. G., *A.F.C.* § (*t*).... 1June
Flower, A. H., *C.B.E.* § (*t*)..... 1June
Collins, H. J. § (*t*)..... 1June
Yool, W. M., *C.B.E.*, *p.s.a.* § (*t*)..... 1June
A. McSwiny, P. M. § (*t*)..... 1June
Drew, H. V., *O.B.E.*, *A.F.C.* § (*t*).... 1Sept
Fall, J S. T., *D.S.C.*, *A.F.C.* § (*t*).... 1Sept
Findlay. C., *D.F.C.*, *A.F.C.* § (*t*).... 1Sept
Maxton, L. G., *A.F.C.* § (*t*)..... 1Sept
Boret, J. A., *O.B.E.*, *M.C.*, *A.F.C.* § (*t*) 1Sept
A., P.T. Busk, C. W., *M.C.*, *A.F.C.* § (*t*) 1Sept
Down, H. H., *A.F.C.* § (*t*)..... 1Sept
Banting, G. G., *p.s.a.* § (*t*)..... 1Sept
A. Howard, G. V., *D.F.C.* § (*t*)..... 1Sept
S. Daddo-Langlois, W. J. § (*t*)..... 1Sept
N. Harrison, G. H., *O.B.E.*, *D.F.C.* § (*t*) 1Sept
Oliver, J., *A.F.C.* § (*t*)..... 1Sept
Davidson, A. P., *C.B.E.*, *p.s.a.* § (*t*) 1Sept
Hughes-Chamberlain, J. L. M. De C. § (*t*) 1Sept
A. Perry-Keene, A. L. A., *O.B.E.*, *p.s.a.* § (*t*) 1Sept
Bowen-Buscarlet, W. A. B., *D.F.C.*, *p.s.a.* § (*t*) 1Sept
Ward, K. E. § (*t*)..... 1Sept
Caswell, B. B., *q.s.* § (*t*)..... 1Sept
Fogarty, F. J., *D.F.C.*, *A.F.C.* § (*t*).. 1Sept
E. Mackay, E. P. § (*t*)..... 1Sept
E. Foden, J. C., *A.F.C.* § (*t*)..... 1Sept
E. Carter, O. E., *A.F.C.*, *p.s.a.* § (*t*).. 1Sept
Storrar, S. E., *p.s.a.* § (*t*)..... 1Sept
Broughall, H. S., *M.C.*, *D.F.C.*, *p.s.a.* § (*t*) 1Sept
P.T. Macdonald, S. D., *D.F.C.*, *p.s.a.* § (*t*) 1Sept
P.T. Williams, T. M., *O.B.E.*, *M.C.*, *D.F.C.*, *p.s.a.* § (*t*)..... 1Sept
Groom, V. E., *O.B.E.*, *D.F.C.*, *p.s.a.* § (*t*) 1Sept
Wright, F. (*t*)..... 1Sept
Met. Seward, W. J. § (*t*)..... 1Sept
Gray, J. A., *D.F.C.*, *G.M.*, *p.s.a.* § (*t*) .. 1Sept
I. Beaumont, F. § (*t*)..... 1Sept
Ph. Shaw, G. S., *p.s.a.* § (*t*)..... 1Sept
McFarlane, J., *M.C.*, *A.F.C.* § (*t*)..... 1Sept
E.*Barbour, R. L. McK., *D.F.C.*, *A.F.C.*, *p.s.a.* § (*t*)..... 1Sept

1940

Williamson, H. A., *C.M.G.*, *A.F.C.* (*ret*) § (*t*) 1Dec
N. Crofton, R. L., *M.B.E.*, *A.F.C.* § (*t*).. 1Dec
A. Wray, A. M., *M.C.*, *D.F.C.*, *A.F.C.* § (*t*) 1Dec
Ph. Bussey, J. § (*t*)..... 1Dec
Desoer, N. L., *q.s.* § (*t*) 1Dec
Kingston-McCloughry, E. J., *D.S.O.*, *D.F.C.*, *p.s.a.* § (*t*) 1Dec
S. Mann, W. E. G., *C.B.E.*, *D.F.C.*, *p.s.a.* § (*t*) 1Dec
Waring, E. F., *D.F.C.*, *A.F.C.* § (*t*).... 1Dec
E.* Traill, T. C., *O.B.E.*, *D.F.C.*, *p.s.a.* § (*t*) 1Dec
E. Breakey, J. D., *D.F.C.* § (*w* 26 *Nov.* 41) (*t*) 1Dec
Staton, W. E., *D.S.O.*, *M.C.*, *D.F.C.*, *A.D.C.* § (*t*) 1Dec
E. Burton, Eric § (*t*) 1Dec
Ivelaw-Chapman, R., *D.F.C.*, *A.F.C.*, *p.s.a.* § (*t*)..... 1Dec
Sutherland, R. B., *D.F.C.* § (*t*)..... 1Dec
N. Merer, J. W. F., *p.s.a.* § (*t*)..... 1Dec
Hampton, H. N., *D.F.C.* § (*t*)..... 1Dec
Rogers, A. D., *A.F.C.* § (*t*) 1Dec
E. Hamersley H. A., *M.C.* § (*t*) 1Dec
Savile, W. A. B. § (*t*)..... 1Dec
A. Hallawell, C., *p.s.a.* § (*t*) 1Dec
E. Forrow, H. E., *O.B.E.* § (*t*)..... 1Dec
Cahill, C. H., *D.F.C.*, *A.F.C.* § (*t*).... 1Dec
Darvall, L., *M.C.*, *p.s.a.* § (*t*)..... 1Dec
E. Park, S. M. § (*t*)..... 1Dec
A. Franklyn, A. W., *M.C.* § (*t*)..... 1Dec
Bouchier, C. A., *C.B.E.*, *O.B.E.*, *D.F.C.*, *p.s.a.* § (*t*) 1Dec
Knocker, G. M., *p.s.a.* § (*t*) 1Dec
Hodson, G. S., *A.F.C.* § (*t*) 1Dec
Barraclough, C. E. § (*t*) 1Dec
Pendred, L. F., *M.B.E.*, *D.F.C.*, *p.s.a.* § (*t*) 1Dec
A. Aiford, F. R., *O.B.E.*, *M.C.* § (*t*) .. 1Dec

1941

N. Dand, J. H., *M.B.E.* § (*t*) 1Mar
S. Elliot, K. H. R., *D.S.O.* § (*t*) 1Mar
E. Le Poer Trench, C. F. § (*t*) 1Mar
Bell, J. R., *D.F.C.* § (*t*)..... 1Mar
Pyne, R., *D.F.C.*, *p.s.a.* § (*t*) 1Mar
E. *Glaisher, J. M., *D.F.C.* § (*t*) 1Mar
E. Feather, V. P. § (*t*) 1Mar
Saward, N. C. § (*t*) 1Mar
Sanderson, W., *A.F.C.* § (*t*) 1Mar
Bladon, G. C. § (*t*) 1Mar
Lea-Cox, C. L. § (*t*)..... 1Mar
Ph. Purdin, W. E. § (*t*)..... 1Mar
Grice, R., *O.B.E.*, *D.F.C.* § (*t*) 1Mar
S. McDonald, J. A., *p.s.a.* § (*t*) 1Mar
E. Davies, E. D. H., *p.s.a.* § (*t*)..... 1Mar
Kirby, J. L. § (*t*) 1Mar
Ph. Airey, J. L., *D.F.C.*, *p.s.a.* § (*t*) .. 1Mar
Turton Jones, J. W., *p.s.a.* § (*t*) 1Mar
S. Ely, M. H., *p.s.a.* § (*t*) 1Mar
Embry, B. E., *D.S.O.*, *A.F.C.*, *A.D.C.*, *p.s.a.* § (*t*) 1Mar
E. Battle, H. F. V., *O.B.E.*, *D.F.C.*, *p.s.a.* § (*t*) 1Mar
Robinson, F. G. A., *D.F.C.* § (*t*) 1Mar
Humble, T. § (*t*) 1Mar
James, A. F. § (*t*) 1Mar
Gemmel, H. J. § (*t*) 1Mar
Leach, A., *M.C.* § (*t*) 1Mar
Ph. Rowe, H. G., *D.F.C.* § (*t*) 1Mar

1941

Greig, D. D'A. A., *D.F.C.*, *A.F.C.* § (*t*).. 1Mar
E.* Scroggs, A. F., *p.s.a.* § (*t*) 1Mar
S.* King, P. J. R., *p.s.a.* § (*t*) 1Mar
Ph. Russell, G. H., *D.F.C.* § (*t*)..... 1Mar
Wardle, A. R., *A.F.C.*, *p.s.a.* § (*t*).... 1Mar
Pearce, F. L., *D.S.O.*, *D.F.C.* § (*t*) ... 1Mar
Horn, C. A. § (*t*) 1Mar
E.* Haines, H. A., *O.B.E.*, *D.F.C.*, *p.s.a.* § (*t*) 1Mar
Boothman, J. N., *A.F.C.*, *p.s.a.* § (*t*) 1Mar
E. Case, A. E. § (*t*)..... 1Mar
Long, F. W., *p.s.a.* § (*t*) 1Mar
A. Hardman, J. D. I., *O.B.E.*, *D.F.C.*, *p.s.a.*, § (*t*) 1Mar
S.* Carter, G. P. H., *p.s.a.* § (*t*)..... 1Mar
Carter, G. L., *A.F.C.* § (*t*)..... 1Mar
N. Blake, E. A., *O.B.E.*, *M.M.* § (*t*) .. 1Mar
Webster, S. N., *A.F.C.* § (*t*) 1Mar
Barnes, E. D., *A.F.C.*, *p.s.a.* § (*t*).... 1Mar
Dixon, N. P., *A.F.C.* (*ret. retained under K.R. 3543*) § (*t*)..... 1June
A. Binnie, J. A. W. § (*t*) 1June
Parker, V. S., *D.F.C.*, *A.F.C.* § (*t*).... 1June
Blackford, J., *p.s.a.* § (*t*)..... 1June
Thornton, H. N., *M.B.E.*, *q.s.* § (*t*).... 1June
Bond, F. E. § (*t*) 1June
Harrison, A. C. B., *C.B.E.*, *M.C.* § (*t*)... 1June
N. Ragg, R. L., *A.F.C.*, *p.s.a.* § (*t*).... 1June
Paynter, N. S. § (*t*)..... 1June
Russell, B. H. C., *p.s.a.* § (*t*) 1June
A. Brodie, I. E., *O.B.E.*, *p.s.a.* § (*t*) .. 1June
Flinn, C. H. § (*t*) 1June
Adams, C. D. § (*t*) 1June
Fleming, D. M. § (*t*)..... 1June
Kirk, F., *O.B.E.* § (*t*) 1June
Dawson, W. L., *p.s.a.* § (*t*) 1June
Anderson, D. F., *D.F.C.*, *A.F.C.* § (*t*) 1June
Hodgson, E. A. § (*t*)..... 1June
Vincent, C. McC., *D.F.C.*, *A.F.C.* § (*t*) 1June
E. Horniman, R. H. § (*t*)..... 1June
Ph. Duggan, L. B. § (*t*) 1June
Reid, H. R. McL., *D.F.C.* § (*t*) 1June
A. Vasse, G. H. § (*t*)..... 1June
Spencer, G. R. C., *O.B.E.*, *p.s.a.* § (*t*).. 1June
Ware, S. H. § (*t*) 1June
Hurley, W. M. M. § (*t*)..... 1June
Martin, L., *A.F.C.* § (*t*) 1June
Harcourt-Smith, G., *C.B.E.*, *M.V.O.*, *p.s.a.* § (*t*) 1June
Mills, G. H., *D.F.C.*, *p.s.a.* § (*t*) 1June
S. Foster, A. D. H. § (*t*) 1June
A. Wingate, J. L. § (*t*)..... 1June
Waite, R. N., *p.s.a.* § (*t*)..... 1June
Britton, E. A. C., *D.F.C.* § (*t*)..... 1June
Bradbury, J., *D.F.C.* § (*t*) 1June
Wincott, C. B. § (*t*) 1June
Ph. Silvester, J. § (*t*) 1June
Hamilton & Brandon, *The Duke of*, *A.F.C.* || (*t*) 1June
Douglas-Hamilton, *Lord* G. N., *O.B.E.*, *A.F.C.* || (*t*) 1June
Stewart, P. G. || (*t*) 1June
Shaw, R. G., *D.F.C.* || (*t*)..... 1June
Bruce, T. B., *M.C.* § (*t*) 1Sept
Moreton, N. V., *p.s.a.* § (*t*) 1Sept
French, T. H., *D.F.C.* § (*t*) 1Sept
Allan, D. S. § (*t*) 1Sept
Hesketh, A., *O.B.E.*, *D.F.C.* § (*t*) 1Sept
Inglis, F. F., *p.s.a.* § (*t*) 1Sept
Falconer, C. L., *O.B.E.* § (*t*)..... 1Sept
Guest, C. E. N., *O.B.E.*, *p.s.a.* § (*t*).... 1Sept
I. Greenlaw, R. R., *M.B.E.* § (*t*)..... 1Sept
E. Lynch, J. B. § (*t*) 1Sept
A. Odbert, R. V. M. § (*t*)..... 1Sept

1941

Burns, E. S., *p.s.a.* § (*t*) 1Sept
Dipple, W. E. § (*t*) 1Sept
Brill, C. H. § (*t*)..... 1Sept
MacDonald, A. H. H., *p.s.a.* § (*t*) 1Sept
Woolley, F., *O.B.E.*, *D.F.C.* § (*t*) 1Sept
Brook, W. A. D., *p.s.a.* § (*t*)..... 1Sept
Nixon, L. G. § (*t*) 1Sept
N. D'Aeth, N. H. § (*t*) 1Sept
Spaight, R. H. S., *p.s.a.* § (*t*) 1Sept
Macfadyen, D., *p.s.a.* § (*t*) 1Sept
I. Pelly, C. B. R., *M.C.*, *p.s.a.* § (*t*).... 1Sept
N. Revington, A. P., *O.B.E.* § (*t*) 1Sept
Hawtrey, J. G., *q.s.* § (*t*) 1Sept
Swain, F. R. D., *O.B.E.*, *A.F.C.*, *p.s.a.* § (*t*) 1Sept
Anderson, J. N. D., *O.B.E.* § (*t*)..... 1Sept
A. Mackay, M. B. § (*t*)..... 1Sept
Bates, A. W. § (*t*)..... 1Sept
Akerman, W. J. M., *p.s.a.* § (*t*) 1Sept
Reynolds, B. V. § (*t*) 1Sept
Woolliams. F. H. § (*t*) 1Sept
Eccles, R. Y. § (*t*)..... 1Sept
Carter, R. H., *D.S.O.*, *O.B.E.*, *D.F.C.*, *p.s.a.* § (*t*) 1Sept
Davies, A. D., *p.s.a.* § (*t*)..... 1Sept
E. Croome, V. § (*t*) 1Sept
David, E. H. M., *O.B.E.* § (*t*) 1Sept
I.N. Ogilvie-Forbes, N. C. § (*t*) 1Sept
Hume-Wright, P. J. A. § (*t*) 1Sept
Riccard, C. S. § (*t*) 1Sept
N. Watts, F. E. § (*t*)..... 1Sept
Bennett, V. B., *D.F.C.*, *q.s.* § (*t*) 1Sept
Jordan, R. B., *D.F.C.*, *p.s.a.* § (*t*) 1Sept
Nicholetts, G. E., *A.F.C.*, *p.s.a.* § (*t*).. 1Sept
N. Fressanges, F. J., *p.s.a.* § (*t*) 1Sept
Pritchett, N. A. P., *p.s.a.* § (*t*)..... 1Sept
E. Jean, J. W., *D.S.M.* § (*t*)..... 1Dec
A. Desmond, T. J. § (*t*)..... 1Dec
Greet, C. B. § (*t*)..... 1Dec
E. Carter, N., *D.F.C.*, *p.s.a.* § (*t*).... 1Dec
O'Sullivan, G. R. § (*t*)..... 1Dec
Ph. Hill, R. W. § (*t*)..... 1Dec
Bonham-Carter, D. W. F., *p.s.a.* § (*t*). 1Dec
N. Barnes, L. K., *M.B.E.*, *p.s.a.* § (*t*). 1Dec
A. Mangles, R. A. R. § (*t*)..... 1Dec
Blucke, R. S., *A.F.C.* § (*t*)..... 1Dec
Boyle, D. A., *A.F.C.*, *p.s.a.*..... 1Dec
Stevens, C. H. A. § (*t*)..... 1Dec
Groves, H. M. § (*t*)..... 1Dec
Lywood, R. W. G. § (*t*)..... 1Dec
E. Barwell, P. R., *D.F.C.*..... 1Dec
Clifford, G. R. M. § (*t*)..... 1Dec
Thomson, D. L. § (*t*)..... 1Dec
Woodhall, A. B., *O.B.E.* § (*t*)..... 1Dec
Brookes, H. H., *p.s.a.* § (*t*)..... 1Dec
E. Colquhoun, J. W., *p.s.a.* § (*t*)..... 1Dec
Walter, C., *O.B.E.* § (*t*)..... 1Dec
I. Harris, V., *p.s.a.* § (*t*)..... 1Dec
Ryde, J. A. T., *A.F.C.* § (*t*)..... 1Dec
E. Beamish, G. R., *C.B.E.*, *p.s.a.* § (*t*).. 1Dec
Brandon, *The Earl of*, *D.S.O.* § (*t*)... 1Dec
Ommanney, M. D., *p.s.a.* § (*t*) 1Dec
Addams, J. R., *A.F.C.*, *p.s.a.* § (*t*)... 1Dec
E.* Costa, R., *p.s.a.* § (*t*)..... 1Dec
E.* McDonald, A. W. B., *A.F.C.*, *p.s.a.* § (*t*)..... 1Dec
E. Pankhurst, L. S., *p.s.a.* § (*t*)..... 1Dec
Ambler, G. H., *O.B.E.*, *A.F.C.* ¶ (*t*).. 1Dec
Thynne, B. S., *A.F.C.* ¶ (*t*)..... 1Dec

Wing Commanders

1918 to 1936

Wise, P. K., *C.M.G., D.S.O.* (*ret*) § 1Apr.18
Fletcher, J. N., *A.F.C.* (*ret*) § 1Apr.18
Gould, C. G. S. (*ret*) § 1Apr.18
Greig, *Sir* Louis L., *K.B.E.,C.V.O.* (*ret*) § 1Nov.19
Wynn, A. H. W. E., *O.B.E., p.s.a.* (*ret*) § 1Nov.19
Hubbard, T. O'B., *M.C., A.F.C.*(*ret*) § 1Jan.22
Whitelock, A. T. (*ret*) § 1Jan.22
Maude, C. E., *q.s.* (*ret*) § 1July24
Mulcahy-Morgan, T. W. *M.C., p.s.a.* (*ret*) § 1July24
Tomkinson, E. L., *D.S.O., A.F.C., i.d.c., q.s.* (*ret*) § 1Jan.25
Morton, R. F. S.(*ret*) § 1Jan.25
E.* Williamson, G. W., *O.B.E., M.C.*(*ret*) § 1July25
N. Cooke, G. G. H., *D.S.C., A.F.C.* (*ret*) § 1July25
A. Sparling, E. H., *A.F.C* (*ret*) § 1Jan.27
Ph. Laws, F. C. V., *O.B.E.* (*ret*) § 1Jan.27
Ryan, W. J. *C.B.E.,* (*ret*) § 1Jan.27
Steel, J. V., *O.B.E.* (*ret*) § 1Jan.28
E.* Leask, P. A. O. (*ret*) § 1July28
Bowman, G. H.,*D.S.O., M.C., D.F.C., q.s.* (*ret*) § 1Jan.29
Pretyman, E. R., *A.F.C.* (*ret*) § 1July31
E. Dolphin, W. H., (*ret*) § 1July31
Waller, W. H. de W., *A.F.C* (*ret*) § 1Jan.32
Watkins, S. R., *A.F.C.* (*ret*) § 1Jan.32
P.T. Sherriff, F. G., *O.B.E., M.C.*(*ret*) § 1Jan.34
S. Deacon, G. R. A., *M.C., q.s.* (*ret*) § 1July34
Thompson, T. F. W., *D.C.F., p.s.a.* (*ret*) § 1July34
I.Ph. Porri, C. § **O.** 1Jan.36
Bayley, A.C., *p.s.a.* (*ret*) 1July36

1937

Thompson, A. S., *O.B.E.* (*ret, retained under K.R. 3543*) § 1Jan
E. Macro, H. L., *D.F.C., A.F.C* § 1Jan
Mercer, W. K. § 1Jan
Divers, R. J., *M.B.E., p.s.a.* § 1Apr
A. Barnett, P. J.,*M.C.* § 1Apr
I. Walser, J. G., *M.C., p.s.a.* § 1Apr
Swann, W. E. § 1Apr
Richardson, G. T. § 1Apr
Savile, F. C. B. § 1Oct
S. Carpenter, E. T., *A.F.C.* (*ret*) § 1Oct

1938

Poole, W. H., *A.F.C., M.M.* § 1July
Lester, H. L. P. § 1July
Toogood, C. F. § 1July
Mulholland, D. O.,*A.F.C.* (*ret. retained under K.R. 3543*) § 1Nov
Beaullah, E. A., *p.s.a.* § 1Nov
Stradling, A. H.,*O.B.E.* § 1Nov
N. Booth, R. S.,*A.F.C.* § 1Nov
Hooper, E. H. (*ret, retained under K.R. 3453*) § 1Nov
Gibbs, V. R., *D.S.C., p.s.a.* § 1Nov
Woollven, C. H. C., *M.C.* § 1Nov
Duminy, J. (*ret., retained under K.R. 3543*) § 1Nov
E. Meek, K. A.,*M.B.E.* § 1Nov
Strudwick, C. R. § 1Nov
Hyde, W. V. § 1Nov
Paull, A. H., *A.F.C.* § 1Nov
E. Davy, R. M. § 1Nov
E. Dry, W. F., *p.s.a.* § 1Nov

1939

Millen, W. J. § 1Jan
Barraclough,J. C.,*p.s.a.* § 1Jan
S. Johnson, J. C. E. A. § 1Mar
Smythe, C. R. § 1Mar
Wiblin, M. § 1Apr
Ph. Smetham, S. J. § 1Apr
Thackray, A. G. § 1Apr
Bertram, I. A., *p.s.a.* § 1Apr
E. Young, L. § 1July
Day, H. M. A., *A.M.* § 1July
Haworth-Booth, R. H., *D.F.C.* § 1July
Payne, W. L. § 1July
King, H. E. § 1July
Haylock, E. F., *p.s.a.* § 1July
Adams, J. S. L. § 1July
Wright, J. A. C., *A.F.C., T.D., D.L., M.P.* ‖ 25Aug
Dore, A. S. W., *D.S.O., T.D., D.L.* ‖ 25Aug
Gabriel, C. P. ‖ 25Aug
Leacroft, J., *M.C.* (*Group Capt., ret.*) § 1Sept
Fielden, E. H., *M.V.O., A.F.C.* ‡ (*Air Equerry to the King and Captain of the King's Flight*) 3Sept

1940

Moulton-Barrett, E. S. § (*t*) 1Jan
Collingwood, C. J., *D.F.C., p.s.a.* § (*t*) 1Jan
Borthwick-Clarke, E. S. § (*t*) 1Jan
Oliver, G. R. § (*t*) 1Jan
E. Brookes, D. S. § (*t*) 1Jan
Bain, R. E. § (*t*) 1Jan

1940

A. Bullock, W. C. P. § (*t*) 1Jan
Horrex, C. E., *A.F.C.* § (*w 25 Nov. 41*) (*t*) 1Jan
Prickman, T. B., *O.B.E.* § (*w 17 Sept. 41*) (*t*) 1Jan
E. Slocombe, P. § (*t*) 1Jan
E.* Cozens, H. I., *A.F.C., p.s.a.* § (*t*) 1Jan
Whittle, H. M. § (*t*) 1Jan
E.*Tighe, C. H., *D.F.C.* § (*t*) 1Jan
Ph. Hall, F. F. W., *q.s.* § (*t*) 1Jan
E. Stone, R. A. B. § (*t*) 1Jan
Hancock, C. R., *O.B.E., D.F.C., p.s.a.* § (*t*) 1Jan
Parker, I. R. ¶ (*t*) 1Jan
Willoughby de Broke, *Lord, M.C., A.F.C.* (*w 16 June 41*) ¶ (*t*) 1Jan
Maurice, A. P., *D.F.C.* (*ret*) § (*t*) 1Mar
Routh, E. J. D. § (*t*) 1Mar
Stilwell, C. H. § (*t*) 1Mar
S. Saker, H. J., *M.V.O., p.s.a.* (*ret*) § (*t*) 1Mar
Ffoulkes-Jones, E. J. § (*t*) 1Mar
Stainforth, G. H., *A.F.C.* § (*t*) 1Mar
Henwood, F. H. D., *D.F.C.* § (*t*) 1Mar
Sinclair, F. W., *D.F.C.* § (*t*) 1Mar
Bailey, S. J., *O.B.E.* § (*t*) **O.** 1Mar
Harrison, C. W. (*ret, retained under K.R. 3543*) § (*t*) 1Mar
E. Willetts, A. H., *p.s.a.* (*w 9 June 41*) § (*t*) 1Mar
Atcherley, D. F. W., *D.F.C., p.s.a.* § (*t*) 1Mar
Cole, R. A. A., *O.B.E.* § (*t*) 1Mar
Chichester, P. G. § (*t*) 1Mar
Taaffe, R. T., *O.B.E.* § (*t*) 1Mar
A. Hopkins, E. D. MacL. § (*t*) 1Mar
Mason, N. W. F. § (*t*) 1Mar
E. Hardy, S. H., *p.s.a.* § (*t*) 1Mar
E. Pike, T. G., *D.F.C., p.s.a.* § (*t*) 1Mar
A. Allinson, N. S., *p.s.a.* § (*t*) 1Mar
E.* Wright, H. M. S. § (*t*) 1Mar
Harvey, G. D., *D.F.C., p.s.a.* § (*t*) 1Mar
King-Lewis, A. § (*t*) 1Mar
Healy, E. A. § (*t*) 1Mar
E. Hayes, G. W., *p.s.a.* § (*t*) 1Mar
Ph. Cator, F. G., *p.s.a.* § (*t*) 1Mar
Young, N. § (*t*) 1Mar
S. Chamberlain, G. P., *O.B.E., p.s.a.* § (*t*) 1Mar
Symthies, F. P. § (*t*) 1Mar
E. Cohu, J. M., *p.s.a.* § (*t*) 1Mar
Woodin, J. H. § (*t*) 1Mar

1940

Grace, C. F. H., *p.s.a.* (*w 19 June 41*) § (*t*) 1Mar
Thomas, J. E. G-H., *D.F.C.* § (*t*) 1Mar
E.(T) Beardsworth, G. B. § (*t*) 1Mar
E. Nowell, H. E., *q.s.* § (*t*) 1Mar
Harris, S. H. V., *p.s.a.* § (*t*) 1Mar
S*. I. Cadell, C. S., *p.s.a.* § (*t*) 1Mar
Dickens, L. W., *D.F.C.*, *A.F.C.* § (*t*) 1Mar
Gillmore, A. D., *p.s.a.* § (*t*) 1Mar
E. Hodder, F. S., *p.s.a.* § (*t*) 1Mar
Stanley-Turner, G. N. J. § (*t*) 1Mar
Fuller-Good, J. L. F. § (*t*) 1Mar
Tindall, J. A. § (*t*) 1Mar
Horry, T. S., *D.F.C.*, *A.F.C.* § (*t*) 1Mar
Ashton, G. R., *A.F.C.* § (*t*) 1Mar
I. Warburton, J. § (*t*) 1Mar
I. Kennedy, W. M. C. § (*t*) 1Mar
Keary, J. D'A. § (*t*) 1Mar
Pearson-Rogers, H. W., *p.s.a.* § (*t*) 1Mar
Coggle, C. K. J. § (*t*) 1Mar
E. Tuttle, G. W., *O.B.E.*, *D.F.C.* § (*t*) 1Mar
E. Rowland, F. C. § (*t*) 1Mar
E. Cannon, L. W., *p.s.a.* § (*t*) 1Mar
Denny, F. M. § (*t*) 1Mar
E. McEvoy, T. N., *O.B.E.*, *p.s.a.* § *t*) 1Mar
S. Flint, M. C. W. C., *M.C.* § (*t*) 1Mar
E. Kellett, R., *D.F.C.*, *A.F.C.* § (*t*) 1Mar
N. May, F. M. V., *p.s.a.* § (*t*) 1Mar
A. Sharpe, A. C. H., *p.s.a.* § (*w 16 Oct. 41*) (*t*) 1Mar
I. Bartholomew, G., *p.s.a.* § (*t*) 1Mar
Ford, R. J. A. § (*t*) 1Mar
Atcherley, R. L. R., *O.B.E.*, *A.F.C.*, *p.s.a.* § (*t*) 1Mar
Legg, R. J. § (*t*) 1Mar
E.* Donkin, R. H., *O.B.E.* § (*t*) 1Mar
A.* Proud, H. J. G. E. *p.s.a.* § (*t*) 1Mar
A. Slater, J. C. C. § (*t*) 1Mar
Nash, R. R., *p.s.a.* § (*t*) 1Mar

1940

Jones, J. R. § (*t*) 1Mar
E. Wheeler, A. H., *p.s.a.* § (*t*) 1Mar
S. Evans-Evans, A. C. § (*w 26 Nov. 41*) (*t*) 1Mar
Buckle, N. R., *M.V.O.* § (*t*) 1Mar
A. Heard, C. M., *p.s.a.* § (*t*) 1Mar
Gray, S. H. C., *O.B.E.*, *q.s.* (*war*) § (*t*) 1Mar
Wilson, R. C., *p.s.a.* § (*w 10 Nov. 41*) (*t*) 1Mar
I. Griffiths, J. F., *D.F.C.* § (*t*) 1Mar
Montgomery, A. H., *M.B.E.* *p.s.a.* § (*t*) 1Mar
E. Dickens, T. C., *p.s.a.* § (*t*) 1Mar
S. Fitch, I. J., *p.s.a.* § (*w 11 Aug 41*) (*t*) 1Mar
S Southey, H. F. G. § (*t*) 1Mar
E. Ward, E. L. S., *D.F.C.*, *q.s.* § (*t*) 1Mar
Bowles, J. E. W., *D.F.C.* § (*t*) 1Mar
Roberts, D. N., *O.B.E.*, *A.F.C.* § (*t*) 1Mar
Webb, E. B. § (*t*) 1Mar
A. Lowe-Holmes, P. W. § (*t*) 1Mar
Beamish, F. V., *D.S.O.*, *D.F.C.*, *A.F.C.*, *p.s.a.* § (*w 17 Sept. 41*) (*t*) 1Mar
S. Huxham, G. H. § (*t*) 1Mar
A. Patch, H. L. § (*t*) 1Mar
Ph. Merton, W. H., *O.B.E.*, *p.s.a.* § (*t*) 1Mar
Bett, A. P. § (*t*) 1Mar
Hammond, A. V., *p.s.a.* § (*t*) 1Mar
Taylor, A. E. § (*t*) 1Mar
Norwood, J., *p.s.a.* § (*t*) 1Mar
Yarde, B. C., *p.s.a.* § (*t*) 1Mar
E.*I. Cheshire, W. G., *p.s.a.* § (*t*) 1Mar
Finch, E. S. § (*t*) 1Mar
E. Reynolds, J. H. McC. § (*t*) 1Mar
Whitley, J. R., *A.F.C.* § (*w 22 Nov. 41*) (*t*) 1Mar
Harvey, A. V. ¶ (*w 7 Oct. 41*) (*t*) 1Mar
Briggs, L. R. ¶ (*t*) 1Mar
Farquhar, A. D., *D.F.C.* ¶ (*t*) 1Mar
Norman, H. N. St.V. ø (*t*) 1Mar
S* Cocks, A.H.W.J. § (*t*) 1June
George, E. J. § (*t*) 1June
Wallis, J. B. M., *O.B.E.*, *p.s.a.* § (*t*) 1June
Edwardes Jones, J. H., *D.F.C.*, *A.F.C.* § (*t*) 1June

1940

Phillips, J. S. § (*t*) 1June
S. Arbuthnot, T. J. § (*t*) 1June
Owen, A. H., *M.C.* § (*t*) 1June
S. Stokes, E. G. C. § (*t*) 1June
Stokes, L. R., *D.F.C.* § (*t*) 1June
I. Rock de Besombes, J. M. J. C. J. I. § (*t*) 1June
Elton, J. G., *D.F.C.*, *A.F.C.* § (*t*) 1June
Broadhurst, H., *D.S.O.*, *D.F.C.*, *A.F.C.*, *p.s.a.* § (*w 17 Sept 41*) (*t*) 1June
Snaith, L. S., *A.F.C.* § (*t*) 1June
Constantine, H. A., *w.s.* § (*w 23 Dec. 41*) (*t*) 1June
N. Chilton, C. E. § (*t*) 1June
N. Dicken, C. W., *p.s.a.* § (*t*) 1June
Gandy, R. F. § (*t*) 1June
S. Gillan, J. W., *D.F.C.* *A.F.C.* § (*t*) 1June
Shenton, R. F. § (*t*) 1June
Carr, T. H., *D.F.C.*, *A.F.C.* § (*t*) 1June
E. Pleasance, N. C. § (*t*) 1June
S. Keens, L. T., *O.B.E.* § (*t*) 1June
Lewis, E. C., *p.s.a.* § (*t*) 1June
Francis, G. *D.S.O.*, *D.F.C.* § (*t*) 1June
Appleton, C. H., *D.S.O.* *D.F.C.* § (*t*) 1June
E.(T.) Waring, H. § (*t*) 1June
E. Allen, A. § (*t*) 1June
E. Greaves, J. D. § (*t*) 1June
Lowe, M. § (*t*) 1June
MacCallum, J. E. M. § (*t*) 1June
Wright, P. W. M., *D.F.C.* § (*t*) 1June
E. Pool, J. H. § (*t*) 1June
E. Grierson, C. McK., *p.s.a.* § (*t*) 1June
E. Ashton, B. H. § (*t*) 1June
A. Philpott, M. G., *p.s.a.* § (*t*) 1June
Abrams, W. G. § (*t*) 1June
E.* Simond, G. F. § (*t*) 1June
Ph. Wheeler, H. G., *p.s.a.* § (*t*) 1June
Hallings-Pott, J. R., *D.S.O.*, *A.F.C.* § (*t*) 1June
N. Saye, G. I. L., *O.B.E.*, *A.F.C.* § (*t*) 1June
I. Johnson, J. C. A. § (*t*) 1June
N. Worthington, F. R. § (*t*) 1June
Ph. Field, R. C., *p.s.a.* § (*t*) 1June
S. Hamblin, R. K., *q.s.* § (*t*) 1June

1940

Combe, A. R., *p.s.a.* § (*t*) 1June
I. Stevens, R. W. K., *p.s.a.* § (*t*) 1June
E. Simpson, J. H. T. § (*t*) 1June
A. Abraham, T. M., *D.F.C.* § (*t*) 1June
Blunt, S. L. § (*t*) 1June
Brake, K. S. § (*t*) 1June
Beisiegel, W. K. § (*t*) 1June
Hunt, A. W., *p.s.a.* § (*t*) 1June
Ellison, C. S. § (*t*) 1June
Cracroft, P. D., *A.F.C.* § (*t*) 1June
E Stephenson, J. N. T., *p.s.a.* § (*t*) 1June
Evans, D. L., *M.C., D.F.C.* § (*t*) 1June
Marsden, J. § (*t*) 1June
Clift, V. H. § (*t*) 1June
A. Macdonald, G. P. § (*t*) 1June
Harrison, J. A. P. § (*t*) 1June
Purvis, H. A., *D.F.C., A.F.C.* § (*t*) 1June
N. Waghorn, D. J., *A.F.C.* § (*t*) 1June
E*. McKenna, J. F. X., *A.F.C.* § (*t*) 1June
McKee, A., *D.F.C., A.F.C.* § (*w 13 Nov 41*) (*t*) 1June
E. Bufton, S. O., *D.F.C. p.s.a.* § (*w 29 Nov 41*) (*t*) 1June
Yonge, J. V. § (*t*) 1June
Ubee, S. R., *A.F.C.* § (*t*) 1June
A. Crummy, B. A. J. § (*t*) 1June
Clark, R. W. M., *O.B.E., D.F.C.* § (*t*) 1June
Johnston, G. A. G. § (*t*) 1June
N. Scarlett - Streatfield, J. R. § (*t*) 1June
N. Cooper, R. J. § (*t*) 1June
A. O'Grady, C. C. § (*t*) 1June
S. Moore, L. P., *p.s.a.* § (*t*) 1June
Martin, H. H., *p.s.a.* § (*t*) 1June
E*. Fraser, H. P., *A.F.C. p.s.a.* § (*t*) 1June
Collins, M. C. § (*t*) 1June
S. Grundy, E. M. F., *O.B.E.* § (*t*) 1June
S. Crisham, W. J. § (*t*) 1June
A. Hudleston, E. C., *p.s.a.* § (*t*) 1June
Clube, M. V. M. ¶ (*t*) 1June
P.T. S. Jones, J. I. T., *D.S.O., M.C., D.F.C., M.M.* (*ret*) § (*w 14 Nov. 41*) (*t*) 1Sept
Ph. Barrett, J. B. § (*t*) 1Sept
Nuttall, F. E., *O.B.E.* (*ret*) § (*t*) 1Sept
Edward, R. L. § (*t*) 1Sept
Loughnan, G. H. § (*t*) 1Sept

1940

Snow, C. § (*t*) 1Sept
E.PT. Simmonds, A. H. § (*t*) 1Sept
Jackson, V. B. J. § (*t*) 1Sept
E. Britton, A. F. § (*t*) 1Sept
Chignell, R. A. § (*t*) 1Sept
Ph. Sturgiss, F. C. § (*t*) 1Sept
Halahan, P. J. H., *D.F.C.* § (*t*) 1Sept
Macpherson, G. F., *p.s.a.* § (*t*) 1Sept
Pickles, K. F. T., *p.s.a.* § (*t*) 1Sept
E. Wisher, H. G. § (*t*) 1Sept
Pringle, H. J., *A.F.C.* § (*t*) 1Sept
Cox, J., *D.F.C.* § (*t*) 1Sept
Darbyshire, R. S. § (*t*) 1Sept
A. Easton, J. A. § (*t*) 1Sept
Stowell, R. A. T. § (*t*) 1Sept
A. Beamish, C. E. St. J., *D.F.C., p.s.a.* § (*t*) 1Sept
N. Hutton, W. H., *p.s.a.* § (*t*) 1Sept
Lousada, C. R. § (*t*) 1Sept
E. Michie, W. D. J. § (*t*) 1Sept
Councell, R. B. § (*t*) 1Sept
Barnett, D. H. F., *D.F.C.* § (*t*) 1Sept
I. Pearson, H. M. § (*t*) 1Sept
G.C. Sinclair, L. F., *D.S.O.* § (*w 19 Nov. 41*) (*t*) 1Sept
E. Gibson, O. I., *A.F.C.* § (*t*) 1Sept
E. McGregor, H. D., *D.S.O.* § (*t*) 1Sept
N. Jones, E. A. § (*t*) 1Sept
S. Adnams, A. G., *p.s.a.* § (*t*) 1Sept
Jonas, R. C. § (*t*) 1Sept
A. Bearne, G. § (*t*) 1Sept
A. Homer, J. W. § (*t*) 1Sept
Parker, H. C. § (*t*) 1Sept
E. Eady, T. W. G. § (*t*) 1Sept
Sampson, G. E,. *O.B.E.*, § (*t*) 1Sep
Collings, R. W. P., *A.F.C.* § (*t*) 1Sept
E. Howes, C. V., *D.F.C.* § (*t*) 1Sept
E. Messiter, H. L. § (*t*) 1Sept
Keily, G. B., *D.F.C., A.F.C.* § (*t*) 1Sept
A. Louden, J. A. H., *p.s.a.* § (*t*) 1Sept
Marett, P. L. P. § (*t*) 1Sept
Forbes, R. G. § (*t*) 1Sept
S. Charles, G. P., *O.B.E.* § (*t*) 1Sept
A. Molesworth, A. O. § (*t*) 1Sept

1940

Horner, G. K. § (*t*) 1Sept
E. Paul, G. J. C., *p.s.a.* § (*t*) 1Sept
S. Hughes, C. B. § (*t*) 1Sept
Allen, J. E. § (*t*) 1Sept
Stratton, J. A. C. § (*t*) 1Sept
Ridgeway, M. V. § (*t*) 1Sept
A. Heath, M. L. § (*t*) 1Sept
Selway, A. D., *D.F.C.* § (*t*) 1Sept
Biggs, F. D. § (*t*) 1Sept
Pratt, A. E. J. § (*t*) 1Sept
Clare Hunt, R. J. § (*t*) 1Sept
Lainé, E. J., *D.F.C.* § (*t*) 1Sept
Eayrs, D. J. § (*t*) 1Sept
Pain, J. F. F. ‡ (*t*) 1Sept
Brackley, H. G., *C.B.E., D.S.O., D.S.C.* ‡ (*w 19 Feb. 51*) (*t*) 1Sept
Crerar, F., *C.B.E.* ¶ (*w 24 Dec. 40*) (*t*) 1Sept
Montgomery, G. R. § (*t*) 1Dec
A. Dark, A. E., *p.s.a.* § (*t*) 1Dec
Lindley, W. J. H. § (*t*) 1Dec
A. Fresson, N. H. § (*t*) 1Dec
E.* Cooper, T. B. § (*t*) 1Dec
Bowling, V. S. § (*t*) 1Dec
Turner, C. H. § (*t*) 1Dec
N. Powell, J. A., *D.S.O.* § (*t*) 1Dec
Drew, F. R. § (*t*) 1Dec
A.* Ford, H., *p.s.a.* § (*t*) 1Dec
A. Pratt, C. V. J. § 1Dec
E.(T) Braithwaite, F. J. St. G., *O.B.E., p.s.a.* § (*t*) 1Dec
MacDonald, W. M. L., *D.F.C.* § (*t*) 1Dec
A. Champion de Crespigny, C. M. § (*t*) 1Dec
Humphries, G. F. † (*t*) 1Dec
E. Lane, D. W., *p.s.a.* § (*t*) 1Dec
Boyce, C. D. C. (*t*) 1Dec
Mills, R. L. § (*t*) 1Dec
Singer, N. C., *D.S.O., D.F.C.* § (*w 28 Oct. 41*) (*t*) 1Dec
N. Niblett, K. W., *D.F.C.* § (*t*) 1Dec
S. Hebden, W. S., *p.s.a.* § (*t*) 1Dec
Spendlove, W. V. L. § (*t*) 1Dec
Stannard, F. W. § (*t*) 1Dec
S. Watson, A. C. § (*t*) 1Dec
Sprague, R. A., *D.F.C.* § (*t*) 1Dec
E. Jarman, L. E., *D.F.C.* § (*t*) 1Dec

1940

E. Crocker, L. § (t) 1Dec
S. Hodgson, T. W. § (t) 1Dec
N. Morse, C. E. § (t) 1Dec
Ivins, D. V. § (t) 1Dec
Ph. Earle, A., *p.s.a.* § (t) 1Dec
Heber-Percy, J. § (t) 1Dec
I. Wallace, R. L., *A.F.C.* § (t) 1Dec
Bower, L. W. C. § (t) 1Dec
I. Ryley, C., *D.F.C.* § (t) 1Dec
E. Candler, M. Q. § (t) 1Dec
Fairtlough, G. K. § (t) 1Dec
Kyle, W. H., *D.F.C.* § (t) 1Dec
S. Passmore, E. C., *O.B.E.* § (t) 1Dec
N. Owen, J. J. § (t) 1Dec
S. Cherrill, J. § (t) 1Dec
E. Fletcher, R. F. § (t) 1Dec
Canning, P. F., *O.B.E.* § (t) 1Dec
N. Barrett, G. G., *p.s.a.* § (t) 1Dec
Thomson, W. P. J., *D.F.C.* § (t) 1Dec
Marvin, G. P. † (t) 1Dec
S. Watson, M. § (t) 1Dec
I. Coates, K. R. § (t) 1Dec
S. Wicks, F. F., *O.B.E.*, *D.F.C.*, *p.s.a.* § (t) 1Dec
Corbally, E. J., *w.s.* § (t) 1Dec
E. Cauthery, R. P., *p.s.a.* § (t) 1Dec
Delap, M. V., *D.F.C.* § (t) 1Dec
E. Louks, A. E. § (t) 1Dec
McKechnie, W. N., *E.G.M.* § (t) 1Dec
Cary, B. M. § (t) 1Dec
Coverdale, J. § (t) 1Dec
Hyde, N. C. § (t) 1Dec
Wightman, W. T. F., *D.F.C.* § (t) 1Dec
Watt, C. A. § (t) 1Dec
Mead, R. C., *D.F.C.* § (t) 1Dec
Vintras, R. E. de T., *p.s.a.* § (t) 1Dec
Sadler, W. R., *p.s.a.* § (t) 1Dec
Darbishire, R. S. § (t) 1Dec
S. Newbigging, I. B. § (t) 1Dec
E. Warrington, G. N. § (t) 1Dec
Heath, P. § (t) 1Dec
McIntyre, R. V. § (t) 1Dec
Bayne, D. W. § (t) 1Dec
McMurtrie, R.A., *D.S.O.*, *D.F.C.* § (t) 1Dec
S. Butler, W. D. § (t) 1Dec
Odbert, N. C. § (t) 1Dec
Hartwright, W. R. § (t) 1Dec

1940

Dawkins, R. C. § (t) 1Dec
Gordon, D. McC., *A.F.C.* § (t) 1Dec
Critchley, I. A. † (t) 1Dec
Constable - Roberts, J. § (t) 1Dec
Sheen, W. C., *D.S.O.* § (t) 1Dec
S. Rodgers, A. M., *p.s.a.* § (t) 1Dec
Jefferson, J. N., *p.s.a.* § (t) 1Dec
Norris, N. B. § (t) 1Dec
S. Crosbie, L. J., *p.s.a.* § (t) 1Dec
Ph. I. Seymour-Lucas, A. H. § (t) 1Dec
S. Shirley, T. U. C. § (t) 1Dec
Davy, E. J. P. § (t) 1Dec
Bates, E. C., *A.F.C.* § (t) 1Dec
Wardman, R. B., *A.F.C.* § (t) 1Dec
A. I. Coope, W. E. § (t) 1Dec
E. Lewis, K. P. § (t) 1Dec
I. Bird, I. C., *p.s.a.* § (*w 25 Dec 41*) (t) 1Dec
Ramsbottom Isherwood, H. N. G., *A.F.C.* § (t) 1Dec
Satterly, H. V., *D.F.C.*, *p.s.a.* § (t) 1Dec
Bolland, G. A. † (t) 1Dec
More, J. W. C., *O.B.E.*, *D.F.C.* § (t) 1Dec
Kelly, M. H., *O.B.E.* § (t) 1Dec
Ph. Edwards, M. B. § (t) 1Dec
Mermagen, H. W., *O.B.E.*, *A.F.C.* § (t) 1Dec
Lees, R. B., *D.F.C.* § (t) 1Dec
Christie, D. D., *A.F.C.* § (t) 1Dec
Kippenberger, R. L. *p.s.a.* § (t) 1Dec
Cross, K. B. B., *D.F.C.* § (*w 4 Oct. 41*) (t) 1Dec
Harman, R. G., *D.F.C.* § (t) 1Dec
Whitehead, J., *p.s.a.* § (t) 1Dec
A. Dashper, R. B. § (t) 1Dec
A. I. Baxter, J. N § (t) 1Dec
McKenna, A. F., *q.s.* (*war*) § (t) 1Dec
S. * Tester, J. A. § (t) 1Dec
Streatfield, V. C. F. § (t) 1Dec
Lowe, B. E. (†) 1Dec
Baines, C. E. J. § (t) 1Dec
A. Hooper, L. M. § (t) 1Dec
A. Haynes, P. § (t) 1Dec
Heycock, G. F. W. § (t) 1Dec
Stevens, E. H. ¶ (t) 1Dec

1941

V.C. Rees, L. W. B., *O.B.E.*, *M.C.*, *A.F.C.* (*Group Capt. ret. 1 Jan. 25*) § (t) 21Jan
Wynne-Eyton, C. S. *D.S.O.* (*ret*) § (t) 1Mar
Alvey, D. J. § (t) 1Mar
Morris, D. G., *D.F.C.*, *w.s.* § (t) 1Mar
Dabinett, H. I. † (t) 1Mar
Hendrikz, N. C. § (t) 1Mar
Crosthwaite, R. C. H. † (t) 1Mar
E. (T.) Walker, N. C. § (t) 1Mar
Garland, A. H. § (t) 1Mar
Simmons, H. A. † (t) 1Mar
Matheson, A. W. S. § (t) 1Mar
Lynch-Staunton, D. M. § (t) 1Mar
MacDermot, T. J. § (t) 1Mar
E. Skinner, C. G. § (t) 1Mar
Jones, B. H. § (t) 1Mar
Satchell, W. A. J. † (t) 1Mar
Wills-Sandford, W. R. § (t) 1Mar
A. Eeles, H. (t) 1Mar
N. Pearce, F. A., *O.B.E.* § (t) 1Mar
N. Bax, A. V., *A.F.M.* § (t) 1Mar
S. Messenger, A. D. § (t) 1Mar
Shepard, S. E. R. § (t) 1Mar
Gleave, T. P. § (t) 1Mar
Glen, J. G., *O.B.E.* § (t) 1Mar
Reid, D. W., *D.F.C.* § (t) 1Mar
Marlow, H. W., *A.F.C.* § (t) 1Mar
Hogan, H. A. V., *D.F.C.* § (t) 1Mar
E. Carpenter, C. N. § (t) 1Mar
Judge, J. W. B. § (t) 1Mar
S. McMullen, C. C. § (t) 1Mar
Donaldson, E. M., *D.S.O.*, *A.F.C.* § (t) 1Mar
E.* Freeman, J. M. § (t) 1Mar
Ling, C. W. M. § (t) 1Mar
Somerville, D. M. § (t) 1Mar
Brice, G. R. § (t) 1Mar
Robinson, M. W. S. § (t) 1Mar
White, F. L. § (t) 1Mar
N.I. Oulton, W. E. § (t) 1Mar
Oliver, J. O. W., *D.S.O.*, *D.F.C.* § (t) 1Mar
Mackenzie, S. E. § (t) 1Mar
Wakeham, F. S. † (t) 1Mar
Morrison, N. E., *A.F.C.* § (t) 1Mar
N. Brown, L. F. § (t) 1Mar
N. Welch, W. P. § (t) 1Mar

1941

N. Edwards, H. R. A. § (*t*) 1Mar
Larking, J. C., *D.F.C.* § (*t*) 1Mar
E. Casey, B. A., *O.B.E.*, *p.s.a.* § (*t*) 1Mar
Ph. Keddie, D. G. § (*t*) 1Mar
E. Ker, J. M. D., *q.s.* (*war*) § (*t*) 1Mar
A. Hobson, W. F. C. § (*t*) 1Mar
Cleland, R., *p.s.a.* § (*t*) 1Mar
Marsack, D. H. § (*t*) 1Mar
Jarman, G. T., *D.S.O.*, *D.F.C.* § (*t*) 1Mar
Seavill, F. C. § (*t*) 1Mar
Douglas-Jones, E. A. § (*t*) 1Mar
N. Graham, H. R., *D.S.O.*, *D.F.C.* § (*t*) 1Mar
Manton, G. A. L. § (*t*) 1Mar
Zwarenstein, J. J. § (*t*) 1Mar
Willis, J. O., *D.F.C.* § (*t*) 1Mar
Godden, S. F. § (*t*) 1Mar
Gaskell, R. C. § (*t*) 1Mar
Whitley, E. W., *D.F.C.* † (*t*) 1Mar
Wood, G. F., *O.B.E.* † (*t*) 1Mar
Hamley, P. H., *A.F.C.* § (*t*) 1Mar
Brougham, R. K. † (*t*) 1Mar
N. Read, G. J. L., *A.F.C.* § (*t*) 1Mar
Stewart, A. G. F. † (*t*) 1Mar
Adams, A. A. § (*t*) 1Mar
Lea-Cox K. § (*t*) 1Mar
White, H. McC. § (*t*) 1Mar
Crichton-Biggie, M. D. § (*t*) 1Mar
Rankin, W. E. § (*t*) 1Mar
S. Nichols, W. T. H., *q.s.* (*war*) § (*t*) 1Mar
Widdows, S. C., *D.F.C.* § (*t*) 1Mar
I. Dixon, J. A. § (*t*) 1Mar
Vincent, A. W. § (*t*) 1Mar
S. Blair, H. G. § (*t*) 1Mar
Harris, R. H. † (*t*) 1Mar
Miller, J. D. § (*t*) 1Mar
A. Dwyer, M. H. § (*t*) 1Mar
Moore, C. S. § (*t*) 1Mar
Sutton, J. J. A., *D.F.C.* † (*t*) 1Mar
Hunnard, J. W. A. § (*t*) 1Mar
Morris, O. A. § (*t*) 1Mar
Burgess, L. W. § (*t*) 1Mar
E *Faville, R. § (*t*) 1Mar
E. Best, G. L. § (*t*) 1Mar
A. Warfield, J. M. § (*t*) 1Mar
A. Macnair, D. I. P. § (*t*) 1Mar

1941

A. Halliday, N. A. R. § (*t*) 1Mar
S. Ross, Q. W. A. § (*t*) 1Mar
E. Chapman, J. H. A. § (*t*) 1Mar
E. Gibson, D. A. § (*t*) 1Mar
McKern, R. N. § (*t*) 1Mar
Sisson, J. C., *D.F.C.* † (*t*) 1Mar
Alexander, R. V. † (*t*) 1Mar
I. Bennett, H. T. § (*t*) 1Mar
I. Baker, M. W. L'I. LaV. § (*t*) 1Mar
Maw, R. H., *D.F.C.* § (*t*) 1Mar
Villiers, C. P. † (*t*) 1Mar
Macdonald, J. C., *D.F.C.* § (*t*) 1Mar
Windsor, C. M. § (*t*) 1Mar
Smith, R. F. § (*t*) 1Mar
Jones, W. H. § (*t*) 1Mar
A. Dixon-Wright, F. W. *D.F.C.* § (*t*) 1Mar
Grandy, J. § (*t*) 1Mar
Porter, E. F. § (*t*) 1Mar
Tyson, F. H. § (*t*) 1Mar
A. Williams, M. F. D. § (*t*) 1Mar
Lang, T. F. U. § (*t*) 1Mar
Sorel-Cameron, R. § (*t*) 1Mar
Worrall, J., *D.F.C.* § (*t*) 1Mar
Sutcliffe, W. P., *D.F.C.* § (*t*) 1Mar
Collard, R. C. M. § (*t*) 1Mar
S. Goodman, N. G. § (*t*) 1Mar
Leigh, R. H. A. § (*t*) 1Mar
Whitworth, J. N. H., *D.S.O.*, *D.F.C.* § (*t*) 1Mar
Sabine, J. S., *D.F.C.* § (*t*) 1Mar
Harris, P. I., *D.F.C.* § (*t*) 1Mar
Threapleton, A. § (*t*) 1Mar
Parselle, T. A. B. § (*t*) 1Mar
Gomez, P. S. § *t*) 1Mar
Hamilton, M. B. § (*t*) 1Mar
Simonds, W. S. P., *D.F.C.* § (*t*) 1Mar
Harvey, W. P. § (*t*) 1Mar
Ryan, R. S. § (*t*) 1Mar
I. Terdrey, F. D., *O.B.E.* § (*t*) 1Mar
N. Coote, D. I. § 1Mar
A. Allen, H. R. § (*t*) 1Mar
Kirkpatrick, H. J., *D.F.C.*, *w.s.* § (*t*) 1Mar
Ph. Jenkins, H. P. § (*t*) 1Mar
S. Evans, D. R. § (*t*) 1Mar
A. Combe, A. N. § (*t*) 1Mar
A. Walker, G. A., *D.S.O.*, *D.F.C.* § (*t*) 1Mar
Frow, F. G. § (*t*) 1Mar
Cecil-Wright, J. P. § (*t*) 1Mar

1941

A. Lloyd, C. R. D. L. § (*t*) 1Mar
A. Brotherhood, W. R. § (*t*) 1Mar
E. *Keddie, W. M. § (*t*) 1Mar
N. Bale, P. W. § (*t*) 1Mar
A. Bannister, W. G. § (*t*) 1Mar
Peel, J. R. A., *D.S.O.*, *D.F.C.* § (*t*) 1Mar
N. Gething, R. T. § (*t*) 1Mar
Kidd, E. C., *A.F.C.*, *A.F.M.* § (*t*) 1Mar
N. Jenkins, W. S. § (*t*) 1Mar
Lee, H. G., *D.F.C.*, *A.F.C.* § (*t*) 1Mar
E. Warton, K. R. § (*t*) 1Mar
Lewis, D. G., *D.F.C.* § (*t*) 1Mar
A. Mackay, I. G. § (*t*) 1Mar
Hobler, J. F. § (*t*) 1Mar
Biggar, A. J. § (*t*) 1Mar
A. Butler, E. S., *O.B.E.* § (*t*) 1Mar
Young, R. H. § (*t*) 1Mar
A. Levis, L. G. § (*t*) 1Mar
N. Shaw, R. H. § (*t*) 1Mar
A. Davies, E. B. C. § (*t*) 1Mar
N. Nelson, E. D. § (*t*) 1Mar
Hill, J. H. § (*t*) 1Mar
I. Lott, C. G., *D.S.O.*, *D.F.C.* § (*t*) 1Mar
Allsop, H. G. L. § (*t*) 1Mar
N. Hadow, P. E. § (*t*) 1Mar
N. Horner, T. Q. § (*t*) 1Mar
Rhys, M. H., *A.F.C.*, § (*t*) 1Mar
Cumming, W. N., *D.F.C.* ‡ (*t*) 1Mar
Carlow, *Viscount* ¶ (*t*) 1Mar
Budd, R. A. ¶ (*t*) 1Mar
Shaw, G., *D.F.C.* ¶ (*t*) 1Mar
Green, J. H. (*ret*) § (*w*) 27May
Scott, P. G. § (*t*) 1June
Jaques, J. N. † (*t*) 1June
Beaman, W. R. § (*t*) 1June
Anderson, L. H. § (*t*) 1June
Whitehead, J. B. T. † (*t*) 1June
Grant, G. W. P. † (*t*) 1June
Richardson, W. A. § (*t*) 1June
MacDougall, R. I. G. † (*t*) 1June
Ph. Collins, A. R. § (*t*) 1June
Sims, J. B. § (*t*) 1June
Springall, E. A. § (*t*) 1June
N. Michell, D. § (*t*) 1June
Lee, D. J. P. § (*t*) 1June
I. Acheson, *Viscount* § (*t*) 1June
I. Carver, A. C. P. § (*t*) 1June
N. Selby, J. P. § (*t*) 1June

1941

A. Humphreys, H. Y. § (*t*) 1June
Shore, D. R., *A.F.C.* § (*t*) 1June
N. Moseley, T. L. § (*t*) 1June
N. Finlay, D., *O.B.E.* § (*t*) 1June
N. Davis, J. G. § (*t*) 1June
A. Palmer, E. J., *O.B.E.*, § (*t*) 1June
N. Wood, P. B. § (*t*) 1June
S. Holmes, P. H. § (*t*) 1June
I. Tomes, J. N. § (*t*) 1June
S. Ball, B. (*t*) 1June
A. Munro, J. G. (*t*) 1June
Donkin, P. L. (*t*) 1June
Marchbank, S. J. (*t*) 1June
Gosnell, R. J., *D.F.C.* § (*t*) 1June
Thunder, M. D. § (*t*) 1June
N. Owen, J. A. P. § (*t*) 1June
N.I. Rolfe, T. U. § (*t*) 1June
A. MacDonald, G. E. § (*t*) 1June
Ph. Murray, W. B., *D.F.C.* § (*t*) 1June
N.I. Burnett, B. K. § (*t*) 1June
E. Carter, R. A. C., *D.S.O.* § (*t*) 1June
A. Golding, A., *D.F.C.* § (*t*) 1June
Knowles, E. V., *D.F.C.* § (*t*) 1June
Salter, P. S., *A.F.C.* § (*t*) 1June
Radford, D. S., *D.F.C.* § (*t*) 1June
Read, M. F. B. § (*t*) 1June
Stedman, W. L. § (*t*) 1June
Burwood, H. P. § (*t*) 1June
Darley, H. S., *D.S.O.* § (*t*) 1June
A. Kennedy, A. J. § (*t*) 1June
Geddes, A. J. W., *O.B.E.* (*Capt., R.A.*) § (*t*) 1June
N. Johnson, A. F. § (*t*) 1June
A. Nelson, J. D. § (*t*) 1June
S. Scott, G. F. L. § (*t*) 1June
I.S. Jeudwine, J. R. § (*t*) 1June
Chaplin, J. H., *D.F.C.* § (*t*) 1June
Broad, H. P., *D.F.C.* § (*t*) 1June
S. Pearce, C. F. § (*t*) 1June
S. Blomfield, O. H. D. § (*t*) 1June
N. Vielle, E. E. § (*t*) 1June
Maxwell, V. E. § (*t*) 1June
S. Eveleigh, G. C. § (*t*) 1June
A. Weir, C. T. § (*t*) 1June
N. McWhannell, P. A. § (*t*) 1June

1941

Smith, E. T. § (*t*) 1June
A. Flood, C. J. P. § (*t*) 1June
Dunn, P. H., *D.F.C.* § (*t*) 1June
Dutton, P. H. § (*t*) 1June
Ph. Ogilvie, P. B. B., *D.S.O., D.F.C.* § (*t*) 1June
Franklin, A. § (*t*) 1June
N. Stapleton, F. S., *D.S.O., D.F.C.* § (*t*) 1June
N. Sanders, A. T. D., *D.F.C.* § (*t*) 1June
du Boulay, J. F. H., *D.F.C.* § (*t*) 1June
Colbeck-Welch, E. L. § (*t*) 1June
E. Chacksfield, B. A. § (*t*) 1June
A. Bennett, A. F. R. § (*t*) 1June
A. Gray, K. § (*t*) 1June
Maguire, H. J. § (*t*) 1June
Denison, H. D. U. § (*t*) 1June
Holder, P. D., *D.F.C.* § (*t*) 1June
Guppy, C. § (*t*) 1Sept
Luck, H. F., *O.B.E.* § (*t*) 1Sept
Hodgson, I. § **O.** (*t*) 1Sept
Whyte, R. A. § (*t*) 1Sept
Paine, H. J. § **O.** (*t*) 1Sept
A. Slee, L. C. § (*t*) 1Sept
Protheroe, E. J. § (*t*) 1Sept
Brown, T. W. S. § (*t*) 1Sept
N: Brittain, R. E. G. § (*t*) 1Sept
Broughton, C. § (*t*) 1Sept
A. Coulson, L. § (*t*) 1Sept
Bristow, F. B. § (*t*) 1Sept
Spencer, L. V. § (*t*) 1Sept
Barclay, R. A. C. § (*t*) 1Sept
E. Stanton, H. § (*t*) 1Sept
I. Tomlinson, G. C., *O.B.E., D.F.C.* § (*t*) 1Sept
Howie, G. R. § (*t*) 1Sept
McLean, J. S., *D.F.C.* § (*t*) 1Sept
Grindell, G. J., *A.F.C.* § (*t*) 1Sept
Fleming, W. B. § (*t*) 1Sept
Amison, G. N. § (*t*) 1Sept
N. Hughes, W. A. § (*t*) 1Sept
Gatheral, G. H. § (*t*) 1Sept
A. Knyvett, G. A. § (*t*) 1Sept
Saunders, P. H. R. § (*t*) 1Sept
Bradley, R. M. § (*t*) 1Sept
N. King, L. B. B. § (*t*) 1Sept
S. Thripp, G. § (*t*) 1Sept
A. Wheeler, D. B. § (*t*) 1Sept
S. Thompson, J. § (*t*) 1Sept
Brandon, C. H. § (*t*) 1Sept
S Mills, G. A. § (*t*) 1Sept
A. Eversfield, H. M. T. § (*t*) 1Sept

1941

Clarke, E. H. P., *A.F.C.* § (*t*) 1Sept
S. Bevan, J. C. § (*t*) 1Sept
Rump, F. § (*t*) 1Sept
Hanafin, D. P., *D.F.C.* § (*t*) 1Sept
Sawyer, A. V., *D.F.C.* § (*t*) 1Sept
Riddell, P. J. A. § (*t*) 1Sept
E. Craven, D. M. H. § (*t*) 1Sept
Thomas, J. B. P. § (*t*) 1Sept
Paul, B. J. § (*t*) 1Sept
Misselbrook, S. T., *D.S.O.* § (*t*) 1Sept
Ph. Burrough, R. J. § (*t*) 1Sept
Charlton-Jones, C. § (*t*) 1Sept
A. Hards, A. F. § (*t*) 1Sept
Hilton, P. C. § (*t*) 1Sept
I. Embling, J. R. A. § (*t*) 1Sept
Foord-Kelcey, A. § (*t*) 1Sept
Thomas-Ferrand, H. M. W. § (*t*) 1Sept
Morton, T. B. § (*t*) 1Sept
E. Dixon, D. F. § (*t*) 1Sept
N. Pettit, J. A. K. § (*t*) 1Sept
N. Barrett, A. W. B. § (*t*) 1Sept
Fraser, H. D., *O.B.E.* § (*t*) 1Sept
E. Birch, S. G. § (*t*) 1Sept
S. Vickers, T. R. § (*t*) 1Sept
Heather, G. W. § (*t*) 1Sept
Lee, D. P. § (*t*) 1Sept
Anderson, A. F., *D.F.C.* (*Capt. R. War. R.*) § (*t*) 1Sept
Malan, A. A. N. (*Capt. R.T.R.*) § (*t*) 1Sept
Sarll, J. H. G., *D.F.C.* † (*t*) 1Sept
Marwood-Elton, N. W. D., *D.F.C.* § (*t*) 1Sept
N. Taylor, C. R. § (*t*) 1Sept
N. Richardson, F. C. § (*t*) 1Sept
Boult, N. de W., *A.F.C.* § (*t*) 1Sept
Gillman, J. R. † (*t*) 1Sept
A. Fane de Salis, A. R. § (*t*) 1Sept
I.N. Roberts, B. J. R. § (*t*) 1Sept
A. Whitworth, W. P. § (*t*) 1Sept
Gibbings, P. H. § (*t*) 1Sept
N. Stokes, D. G. § (*t*) 1Sept
E. Yaxley, R. G., *M.C., D.F.C.* § (*t*) 1Sept
N. Hobbs, H. J. § (*t*) 1Sept
S. Hackforth, P. D. W. § (*t*) 1Sept
N. Wright, C. L. Y. § (*t*) 1Sept
Clayton, G. A. V. § (*t*) 1Sept
Alloway, H. V. § (*t*) 1Sept
Meagher, P. E. § (*t*) 1Sept
McGuire, J. W., *A.F.C.* § (*t*) 1Sept
E. Sarsby, C. F. § (*t*) 1Sept

1941

Macdonald, D. F. § (t) 1Sept
Mulliken, A. M. † (t) 1Sept
McBratney, V. H. A., *A.F.C.* § (t) 1Sept
Waterhouse, R. H. (*seconded to Canadian Government, 19.8.39*) § (t) 1Sept
E.* Gibson, L. P. § (t) 1Sept
Robinson, B. V., *D.S.O., D.F.C.* § (t) 1Sept
Bertram, S. S., *D.F.C.* § (t) 1Sept
Woodhouse, H. de C. A., *D.F.C., A.F.C.* § (t) 1Sept
Fraser, B. A. § (t) 1Sept
Pakenham, R. B. (*Capt., Border R.*) § (t) 1Sept
McIntyre, K. J. (*Capt., R.T.R.*) § (t) 1Sept
Stansfeld, P. W. (*Capt., R.T.R.*) § (t) 1Sept
Lacey, T. K. (*Capt., Gloster R.*) § (t) 1Sept
Ferrers, R. C. MacK. (*Capt., Cameronians*) § (t) 1Sept
Deacon, J. W. (*Capt., Worc. R.*) § (t) 1Sept
Troop, C. L. (*Capt., D.W.R.*) § (t) 1Sept
Maxwell, H. L., *D.S.O.* (*Capt., North'n R.*) § (t) 1Sept
Skelton, R. E. S. (*Capt., R.T.R.*) § (t) 1Sept
Joyce, E. D. (*Capt., R.A.*) § (t) 1Sept
Evans, C. A. H. † (t) 1Sept
Vivian, R. L. § (t) 1Sept
de Gruyther, A. A., *D.F.C.* † (t) 1Sept
Slade, R. G. † (t) 1Sept
Southwell, J. M. § (t) 1Sept
N. Musson, R. G. § (t) 1Sept
Elworthy, S. C., *D.S.O., D.F.C., A.F.C.* § (t) 1Sept
S*. Innes-Crump, J. E. § (t) 1Sept
Vines, D. S. E., *O.B.E.* ‡ (t) 1Sept
Butler, G. C. ‡ (t) 1Sept
Winn, R. I. B. ‡ (t) 1Sept
Pinkerton, G. C., *D.F.C.* ¶ (t) 1Sept
Corry, R. T., ¶ (t) 1Sept
McComb, J. E., *D.F.C.* ¶ (t) 1Sept
Guinness, T. L. E. B., *O.B.E., M.P.* ø (t) 1Sept
Haslam, J. A. G., *M.C., D.F.C.* (*ret*) § (w) 1Dec
McGhie, I. J. § (t) 1Dec
N. Harrison, R. A. I. § (t) 1Dec
S. Rusher, D. H. S. § (t) 1Dec
Lee, D. H. § (t) 1Dec
Lister, R. C. F., *D.F.C.* § (t) 1Dec
N. Gordon, J. A. G. § (t) 1Dec
Iles, G. B. ¶ (t) 1Dec
Smith, K. B. F., *D.S.O.* § (t) 1Dec
Barker, J. L. † (t) 1Dec

1941

Maffett, J. F. (*Capt. D.W.R.*) § (t) 1Dec
Gyll-Murray, J. E. C. G. F., *D.S.O.* § (t) 1Dec
Sanders, P. J., *D.F.C.* § (t) 1Dec
Hodder, C. C., *A.F.C.* § (t) 1Dec
N. Styles, H. M., *D.S.O.* § (t) 1Dec
Wright, G. J. § (t) 1Dec
A. Coventry, H. R. § (t) 1Dec
Crosbie, J. L. § (t) 1Dec
Manning, F. J. § (t) 1Dec
E. Groom, A. D. § (t) 1Dec
MacDougall, J., *D.F.C.* (*Capt., D.C.L.I.*) § (t) 1Dec
Tailyour, W. G. (*Capt., Camerons*) § (t) 1Dec
S. Parnaby, G. S. A. § (t) 1Dec
S. Crawford, R. C. § (t) 1Dec
Bitmead, E. R § (t) 1Dec
Black, J. B., *D.F.C.* § (t) 1Dec
Burns, R. J. B. § (t) 1Dec
Duncan, J. † (t) 1Dec
Hoskins, H. V. † (t) 1Dec
A. Wood, B. A. C. § (t) 1Dec
N. Meynell, E. L. F. § (t) 1Dec
N. Revell, J. D. T. § (t) 1Dec
S. Richmond, G. A. § (t) 1Dec
Leggate, J. R. § (t) 1Dec
Piercy, E. K. § (t) 1Dec
Gilbert, G. T. † (t) 1Dec
Fleming, P. † (t) 1Dec
Donaldson, A. H., *D.F.C. A.F.C.* § (t) 1Dec
Laws, L. M. † (t) 1Dec
Leggate, A. R. † (t) 1Dec
Dawson, H. L. † (t) 1Dec
Kearney, W. H. † (t) 1Dec
Loxton, W. W. § (t) 1Dec
E. Finlay, D. O. § (t) 1Dec
A. Barnard, E. F. E. § (t) 1Dec
Tuck, J. A. H., *D.F.C.* § (t) 1Dec
N. Fleming, C. N., *D.F.C.* § (t) 1Dec
Sharp, R. E., *D.F.C.* § (t) 1Dec
Carey, G. V. ‡ (t) 1Dec
Gandy, G. L. ‡ (t) 1Dec
Davy, B. A. ‡ (t) 1Dec
Wright, C. F. C., *D.F.C.* ‡ (t) 1Dec
Howard, L. W., *D.F.C.* ‡ (t) 1Dec
Avent, M. T. ¶ (t) 1Dec
Kellett, R. G., *D.S.O., D.F.C.* ¶ (t) 1Dec
Stanley, M. J. C. ¶ (t) 1Dec
Churchill, W. M., *D.S.O., D.F.C.* ø (t) 1Dec
Nicholls, T. H. L. § (t) 1Dec
Wild, F. W. L. § (t) 1Dec
Pattison, R. V. L. § (t) 1Dec
Murray, A. D., *D.F.C.* † (t) 1Dec
Chater, G. F., *D.F.C.* § (t) 1Dec
Blake, M. V., *D.F.C.* § (t) 1Dec
Muspratt-Williams, M. J. (*Capt., Lincoln R.*) § (t) 1Dec

1941

Hallmark, N. B., *D.F.C., A.F.C.* (*Capt., Cheshire R.*) § (t) 1Dec
Cattell, D. E. † (t) 1Dec
Brolly, J. B. † (t) 1Dec
Pawson, G. I. § (t) 1Dec
N. Canney, P. J. C. § (t) 1Dec
Gordon-Finlayson, J. R., *D.S.O., D.F.C.* § (t) 1Dec
A. Ronald, J. D. § (t) 1Dec
Simmons, D. G. § (t) 1Dec
Yorke, D. C., *D.S.O.* † (t) 1Dec
N. Mason, A. J. § (t) 1Dec
A. Cooper, C. S. § (t) 1Dec
N. Wallace, G. E. § (t) 1Dec
N. Boxer, H. E. C. § (t) 1Dec
S. Melvin, J. D. § (t) 1Dec
A. Buchanan, T. M. § (t) 1Dec
Miller, A. W. D. § (t) 1Dec
A. Jones, R. I. § (t) 1Dec
Townsend, P. W., *D.S.O., D.F.C.* § (t) 1Dec
S. Bromley, N. B. R. § (t) 1Dec
de Freitas, W. A. A. § (t) 1Dec
Philpott, P. T. § (t) 1Dec
Beresford, T. B. de la P., *D.F.C.* § (t) 1Dec
A. Thornewill, E. W. § (t) 1Dec
Kelly, D. P. D. G. § (t) 1Dec
Slater, J. H., *A.F.C.* § (t) 1Dec
Nicholls, C. W. K. † (t) 1Dec
E.* Burns, R. E., *D.F.C.* § (t) 1Dec
Tait, C. E. R., *D.F.C.* § (t) 1Dec
Fulton, J., *D.F.C., A.F.C.* † (t) 1Dec
Mellor, K. J. (*Seconded to Canada*, 19.8.39) § (t) 1Dec
Surplice, W. E., *D.F.C.* † (t) 1Dec
Rampling, K. J. § (t) 1Dec
Garvin, G. D. § (t) 1Dec
Stickley, L. J., *D.F.C.* † (t) 1Dec
Widdowson, R. P. § (t) 1Dec
Macdonald, D. C. R. § (t) 1Dec
Coad, R. M., *A.F.C.* † (t) 1Dec
Fothergill, C. § (t) 1Dec
Batchelor, K. S., *D.F.C.* † (t) 1Dec
Fenwick-Wilson, R. M., *A.F.C.* § (t) 1Dec
Dupont, R. E. (*Seconded to Canada*, 19.8.39) § (t) 1Dec
Lindeman, G. M. † (t) 1Dec
Wood, V. C., *A.F.C.* § (t) 1Dec
Wells, W. G. † (t) 1Dec
Smith, R. N. † (t) 1Dec
S. Millar, J. C. § (t) 1Dec
Nelson, E. T. T. § (t) 1Dec
Plant, P. L., *p.s.a.* (*ret*) § (w) 25Dec

Squadron Leaders.

1918 to 1937

Shepherd, P. A. (*ret*) § 1Apr.18
Whitehead, R. P. (*ret*)§ 1Apr.18
England, T. H.,*D.S.C. A.F.C.* (*ret*) § 1Apr.18
Cooper, A. R. C. (*ret*) § 1Apr.18
Long, W. D., *O.B.E.* (*ret*) § 1Apr.18
Burchall, P. R., *O.B.E.* (*ret*) § 1Apr.18
Michell, H. A., *O.B.E.* (*ret*) § 1Jan.19
E. Thomas, W., *M.C.* (*ret*) § 1Nov.19
Gordon, C. F., *O.B.E., M.C., D.F.C.* (*ret*) § 30June22
Hayward, C. H., *p.s.a.* (*ret*) § 30June23
Leslie, R. F. S., *D.S.C. D.F.C., A.F.C.* (*ret*) § 1Jan.24
S. Greenwood, V. (*ret*) § 1Jan.24
E.*Nelson, G.D.,*D.S.C., A.F.C.* (*ret*) § 1July24
Ridley, C. A., *D.S.O., M.C.* (*ret*) § 1Jan.25
Hall, G. H., *A.F.C.* (*ret*) § 1Jan.25
Dawes, H., *O.B.E.* (*ret*) § 1Jan.25
Benge, A. N. (*ret*) § 1July25
Somerset-Leeke, A. F., *O.B.E.* (*ret*) § 1Jan26
Gordon, J. F., *D.F.C.* (*ret*) § 1Jan.26
Cloete, D., *M.C., A.F.C.* (*ret*) § 1Jan.26
St. Noble, C. (*ret*) § 1July27
Candy, J. G. S., *D.F.C.* (*ret*) § 12Dec.28
Bond, A. G., *A.F.C.* (*ret*) § 29May29
Adams, F. P. (*ret*) § 8Jan.30
E. Everton, W. B. (*ret*) § 5Mar.30
Sanceau, R. J. (*ret*) § 7Jan.31
Ardley, E. L. (*ret*) § 30June31
Ranson, G. E. § 1Feb32
Earp, D. S., *D.F.C.*(*ret*)§ 1June32
Chapman, C., *D.S.C.* (*ret*) § 1Apr34
Ph. Isaac, F. H., *D.F.C.* (*ret*) § 1Feb35
Willock, C. A. B., *A.F.C.* (*ret*) § 1July35
Lewin, B. A. S. (*ret*) § 1Dec35
Love, A. H., *p.s.a.* (*ret*) §1June36
A. Carey, D. H. § 1Dec36
A. Lywood, G. E. G. (*ret*) § 1Apr37
Hyde, A. A. C. § 1Apr37
Hart, R. D. McE. 1Apr37
E. Turner J 1Apr37

1938

N. Walker, E. R. M. 1June
Goodman, L. E. § 1July
MacEwen, K. A. K. § 1July
I. Murray, S. S. § 1Aug
E. Baird, W. R. § 1Aug
Whistondale, G. F. § 1Aug
Cubitt, L. A. § 1Aug
N. Paddon, B. § 1Aug
Pollock-Gore, F. A. J. § 1Aug
Chadwick, R. § 1Oct
S.*I. Bellairs, E. H., *p.s.a.* § 1Oct
Stephenson, G. D. § 1Oct
Elliott, E. D. § 1Oct
Brown, J. A. S. § 1Oct
Hawkins, H. J. L. § 1Dec
Marsack, A. H., *M.B.E.* (*ret*) § 1Dec
Tindal, N. H. J. § 1Dec
Pickersgill, W. † 1Dec
Lockett C. E. S. § 1Dec
Outram, C. M. H. § 1Dec
Belchem, L. G. 1Dec

1939

S. Gay, G. W. § 1Jan
Catt, R. G. E. † 1Feb
Turner, W. H. N. *D.F.C.*§ 1Feb
Grace, A. D. § 1Feb
Moore, J. G. G. § 1Apr
A. Howell, E. A., *D.F.C.* § 1Apr
Bax, A. R. G. § 1Apr
Seymour, P. de G. H. § 1Apr
Byram, C. S. § 1Apr
A. Tidd, H. R. § 1Apr
Smail, W. J. § 1June
A. Watson, R. G. § 1June
Knox, B W. § 1July
Spence, G. J. § 1Aug
Young, J. W. § 1Aug
A. Jarand, A. H. § 1Aug
A. Prier, R. G. § 1Aug
Ph. Bicknell, L. C. § 1Aug
MacDonnell, A. R. D., *D.F.C.* § 1Aug
Goatcher, C. A. ‡ 21Aug
Richmond, E. J. § 23Aug
Sherwood, *Lord* ¶ 24Aug
Earl of Lincoln ¶ 24Aug
Rhodes, E. ¶ 24Aug
Cadman, R. ¶ 25Aug
Pilkington, G. L. ¶ 26Aug
Schofield, C. H. ‡ 27Aug
Spence, E. H. D. ‡ 29Aug
Smith, P. H. ‡ 31Aug
Taylor, F. J. ‡ 1Sept
Loton, A. G., *A.F.C.* ‡ 1Sept
Jenkins, H. F., *A.F.C.* ‡ 1Sept
Hicks, G. R., *D.F.C.* ‡ 1Sept
Martin, L. G. ‡ 1Sept
Overbury, G. F. ‡ 1Sept
Simons, G. A. ‡ 1Sept
Mackenzie, I. W.C., *A.F.C.* ‡ 1Sept
Moir, J. F., *A.F.C.* ‡ 1Sept

1939

Stockbridge, J. B. ‡ 1Sept
Veal, J. B., *A.F.C.* ‡ 1Sept
Bullmore, F. T. K. ‡ 2Sept
Clark, C. C. ‡ 3Sept
Bennett-Baggs, J. L. N. ‡ 4Sept
Whitle, R. C. ‡ 6Sept
Green, D. S. ‡ 7Sept
Barling, L. C. ‡ 12Sept
Bateman, W. L. ‡ 13Sept
Browne, T. E. W. ‡ 18Sept
Hall, R. E. ‡ 20Sept
A. Jackson-Taylor, P. S., *p.s.a.* (*ret*) § (*w*) 3Dec

1940

Smith, F. G. L., *D.F.C.* (*Lt. 5 Bn. Linc. R., T.A.* § (*t*) 1Jan
S. Dawnay, M. § (*t*) 1Jan
Cairnes, A. E. § (*t*) 1Jan
Golledge, G. W. § (*w. 27 Sept. 40*) (*t*) 1Jan
N. Cornabé, K. E. § (*t*) 1Jan
Solbé, E. U. G. § (*t*) 1Jan
Bushell, R. J. ¶ 1Jan
Lovering, W. F. ‡ 12Feb
Whitaker, R., *M.B.E.* (*ret*) § (*t*) 1Mar
Harvey, W. A. (*ret*) § (*t*) 1Mar
I. Montgomery-Moore, R. J. (*ret*) § (*w 9 July 40*) (*t*) 1Mar
E. Bell, J. W., *D.S.M.* (*ret*) § (*t*) 1Mar
Weld, R. E. (*Capt., R.T.R.*) § (*t*) 1Mar
Spencer, D. G. H. § (*t*) 1Mar
Holmes, A. J., *A.F.C.* ‡ (*w 18 Oct. 40*) (*t*) 1Mar
King, L. L., *D.F.C.* ‡ (*t*) 1Mar
Barrow, H. A. J. de S. ‡ (*t*) 1Mar
Williams, H. J. A. ‡ (*t*) 1Mar
Tatnall, J. B. ‡ (*w 19 May 41*) (*t*) 1Mar
Carey, A. M. ‡ (*w 27 Feb. 41*) (*t*) 1Mar
Heyworth, J. H. ‡ (*t*) 1Mar
Lydall, D. W. ‡ (*t*) 1Mar
Ward, *Hon.* E. F. ‡ (*w. 17 June 41*) (*t*) 1Mar
McAulay, W. McA. ‡ (*t*) 1Mar
Hilton, F. W., *A.F.C.* ‡ (*w 12 Apr 41*) (*t*) 1Mar
Kirkpatrick, I. ¶ (*t*) 1Mar
Anderson, M. F., *D.F.C.* ¶ (*w 8 July 41*) (*t*) 1Mar
Le May, W. K., *O.B.E.*, ¶ (*w 2 June 51*) (*t*) 1Mar
Vick, J. A. ¶ (*w 10 May 41*) (*t*) 1Mar
Vickers, T. R. § (*w*) 16May
PT. O'Donnell, G. C., *D.F.C., A.F.C.* (*ret*) § (*w 23 Dec. 40*) (*t*) 1June

1940

West, H. § (*w 21 Nov. 41*) (*t*) 1June
Hollick, A. P. § (*t*) 1June
Fielden, S. S. (*Capt., R.A.*) § (*t*) 1June
Spencer, R. H., *D.F.C.* § (*t*) 1June
E. Rose, L. § (*t*) 1June
A. Jackson, I. C. § (*t*) 1June
A. Morris, B. G. § (*t*) 1June
Thompson, J. M. *D.F.C.* † (*w 8 Jan. 41*) (*t*) 1June
Verdon-Roe, E. A. † (*t*) 1June
Humphries, R. H. (*Capt., S. Lan. R.*) § (*w 2 Dec. 40*) (*t*) 1June
Kitching, G. A. § (*t*) 1June
Carr, W. E. § (*t*) 1June
Bayliss, N. M. § (*t*) 1June
Pritchard, S. G. † (*t*) 1June
Potter, S. H. ‡ (*t*) 1June
Woodhead, N. H., *D.S.C., A.F.C* ‡ (*w 14 Jan. 41*) (*t*) 1June
Reeve, R. W., *D.F.C., A.F.C., M.M.* ‡ (*t*) 1June
Raeburn, H. W., *A.F.C.* ‡ (*t*) 1June
Pope, R. P. P., *D.F.C., A.F.C.* ‡ (*t*) 1June
Clarkson, C. ‡ (*w 16 Feb 41* (*t*) 1June
Cummings, E. D., *D.F.C.* ‡ (*t*) 1June
Pickard, W. J. ‡ (*t*) 1June
Rowe, E. L. J. ‡ (*t*) 1June
Pike, C. A., *A.F.C.* ‡ (*w 23 Dec. (40)* (*t*) 1June
Duggan, J. W. ‡ (*w 23 Dec. 40*) *t*) 1June
Harkness, H. ‡ (*t*) 1June
Hill, A. E. ‡ (*t*) 1June
Craik, D. A. ‡ (*t*) 1June
Glover, C. H., *O.B.E.* ‡ (*t*) 1June
Fenton, H. A. ‡ (*t*) 1June
May, P. R., *A.F.C.* ‡ (*w 23 Dec. 40*) (*t*) 1June
Chambers, T. C. ‡ (*w 23 Dec. 40*) (*t*) 1June
Foss, P. S. ‡ (*w. 14 Mar. 41*) (*t*) 1June
Mulholland, N. G., *D.F.C.* ‡ (*w 21 July 41*) (*t*) 1June
Maxwell, P. H. ‡ (*t*) 1June
Warner, R. C. ‡ (*t*) 1June
Robinson, M., *A.F.C.* ¶ (*t*) 1June
Campbell-Orde, I. R. ø (*w. 1 July 41*) (*t*) 1June
Devitt, P. K. ø (*w 17 May 41*) (*t*) 1June

1940

Harrison, D. J.‡ 24June
Barlow, *Sir* R. H., *Bt. A.F.C.* (*ret*) § (*w 23 Dec.. 40*) (*t*) 1Sept
Buchanan, J. W. § (*t*) 1Sept
Ph. Lewis, C. G. R. § (*t*) 1Sept
Baxter, R. E. § (*t*) 1Sept
Ph. Seys, R. G., *D.F.C.* § (*t*) 1Sept
Hallam, M., *D.F.C.* † (*t*) 1Sept
Everest, M. H. de L. § (*t*) 1Sept
Torrens, D. C. § (*t*) 1Sept
A. Arney, J. W. § (*t*) 1Sept
Balden, D. W. § (*t*) 1Sept
Barrett, J. H. § (*t*) 1Sept
Pinfold, H. M. § (*t*) 1Sept
Forshaw, R. G. † (*t*) 1Sept
Harrison, G. E. § (*t*) 1Sept
S. Welland, R. D. § (*t*) 1Sept
Lasbery, F. J. O. † (*t*) 1Sept
N. Voyce, J. B. § (*t*) 1Sept
Cole, A. N. § (*t*) 1Sept
Smith, D. C. † (*w 1 Apr 41*) (*t*) 1Sept
Campbell - Voullaire, E. G., *D.F.C.* † (*t*) 1Sept
Carroll, B. G. § (*t*) 1Sept
Pelly-Fry, J. E. † (*t*) 1Sept
Corkery, M. P. C. § (*t*) 1Sept
Stevens, P., *D.F.C.* † (*t*) 1Sept
Ph. Burgis, F. S. D. § (*t*) 1Sept
Maling, J. R., *A.F.C.* † (*t*) 1Sept
Wasse, K. M. M., *D.F.C.* † (*w 16 Sept. 41*) (*t*) 1Sept
Case, A. A. § (*t*) 1Sept
Brown, A. C. § (*w 29 July 41*) (*t*) 1Sept
S. Smith, S. R. R. § (*t*) 1Sept
Raine, J J. § (*t*) 1Sept
Harger, G. P., *D.F.C.* § (*t*) 1Sept
Gardner, W. S., *D.F.C.* § (*w 27 Feb 41*) (*t*) 1Sept
Glover, J. N. § (*t*) 1Sept
Edwards, R. I. K., *D.F.C.* § (*t*) 1Sept
Sutton, H. T. † (*t*) 1Sept
Herington, C. F. † (*t*) 1Sept
Kane, M. M., *M.B.E.* § (*t*) 1Sept
Newall, F. L. § (*t*) 1Sept
Saunders, A. E. † (*t*) 1Sept
Fuller, J. A. C. (*Lt., R. Scots*) § (*t*) 1Sept
Maydwell, W. S. G., *D.F.C.* (*Lt., Somerset L.I.*) § (*t*) 1Sept
Black, E. R. E., *O.B.E.*, (*Lt., R. War R.*) § (*t*) 1Sept
Garside, K. V. § (*t*) 1Sept

1940

N. Banthorpe, E. § (*t*) 1Sept
A. Foster, F. R. § (*t*) 1Sept
Ph. Smith-Rewse, B. E. 1Sept
S. Chorlton, J. A. § (*t*) 1Sept
E. Atkins, A. R. § (*t*) 1Sept
A. Lumsden, D. O. F. § (*t*) 1Sept
Darwen, J. § (*t*) 1Sept
I.A. Green, J. D. § (*t*) 1Sept
N. Longmore, R. M., *O.B.E.* § (*t*) 1Sept
Rivett-Carnac, T. S., *D.F.C.* § (*t*) 1Sept
Dudgeon, A. G., *D.F.C.*, § (*t*) 1Sept
E. Mayhew, J. C. § (*w 18 Nov. 41*) (*t*) 1Sept
Mathias, L. § (*t*) 1Sept
A. G.C. Dowland, J. N. § (*t*) 1Sept
S. McIntyre, D. § (*t*) 1Sept
King, C. F. § (*t*) 1Sept
Eaton, E. C. § (*t*) 1Sept
Hopcraft, F. C., *D.F.C.* § (*t*) 1Sept
Young, A. J. § (*t*) 1Sept
Gates, R. T. F. § (*t*) 1Sept
Mack, R. E. X., *D.F.C.* § (*t*) 1Sept
Cook, R. N. § (*t*) 1Sept
Pope, V. A. § (*t*) 1Sept
Larkin, H. R., *A.F.C.* † (*w 12 Apr. 41*) (*t*) 1Sept
Rainsford, F. F. † (*w 17 Aug. 41*) (*t*) 1Sept
Brown, H. L. I. † (*t*) 1Sept
Cooke, H. D. § (*t*) 1Sept
Lunn, J. C. McG., *A.F.C.* § (*t*) 1Sept
S. Davies, D. § (*t*) 1Sept
E. Whiteley, E. A., *D.F.C.* § (*w 27 Sept. 41*) (*t*) 1Sept
Kitley, R. W. G. § (*t*) 1Sept
Fletcher, A. W., *D.F.C.* † (*t*) 1Sept
Simpson, H. P., *M.M., A.F.M.* § (*t*) 1Sept
Bennett, A. D., *A.F.C.* ‡ (*t*) 1Sept
Beaumont, J., *A.F.C.* ‡ (*t*) 1Sept
Louis, R. ‡ (*w 26 Feb. 41*) (*t*) 1Sept
Oakley, B. A. ‡ (*t*) 1Sept
Hawkins, C. R. J., *A.F.C.* ‡ (*t*) 1Sept
Knocker, K. D. ‡ (*t*) 1Sept
Capper, N. J., *A.F.C.* † (*w 26 Dec. 41*) (*t*) 1Sept
Bell, S. H. ‡ (*t*) 1Sept
Wilson, H. J., *A.F.C.* ‡ (*t*) 1Sept
Dobson, J. A. ‡ (*t*) 1Sept
Leborgne, P. R. J. ‡ (*t*) 1Sept
Miller, A. G. ¶ (*t*) 1Sept
Kayll, J. R., *D.S.O., D.F.C.* ¶ (*t*) 1Sept

1940

Denholm, G. L., *D.F.C.* ¶ (*t*) 1Sept
Maclachlan, A. M. ¶ (*t*) 1Sept
Clark, D. de B. ¶ (*t*) 1Sept
Mitchell, H. M., *D.F.C.* ¶ (*t*) 1Sept
Johnstone, A. V. R., *D.F.C.* ¶ (*t*) 1Sept
Urie, J. D. ¶ (*t*) 1Sept
E. Hayman, W. G. E. (*ret*) § (*w*) 14Sept
Rollason, W. A. ‡ (*w*) 21Sept
E. Hosking, J. W., *M B.E.* (*ret*) § (*w*) 1Oct
Wardle, C. E. (*ret*) § (*w*) 8Oct
Bell, G. B. M. § (*t*) 1Dec
Ruston, P. † (*t*) 1Dec
Flew, G. P. § (*t*) 1Dec
Mercer, J. § (*t*) 1Dec
King, R. H. S † (*t*) 1Dec
Legge, P. (*Capt., R.A.*) § (*t*) 1Dec
N. Russell, J. B. § (*t*) 1Dec
Fair, A. D. C. † (*t*) 1Dec
Fryer, G. V., *A.F.C.* † (*t*) 1Dec
Bray, N. A. N., *D.F.C.* § (*t*) 1Dec
Kent, J. A., *D.F.C., A.F.C.* § (*w 5 June, 41*) (*t*) 1Dec
Stevens, M. M. J. § (*t*) 1Dec
Banks, D. K., *A.F.C.* † (*t*) 1Dec
Trumble, A. J. § (*t*) 1Dec
Evans, T. M. † (*t*) 1Dec
Smith, R. L. † (*t*) 1Dec
Wilson, J. R., *D.F.C.* § (*t*) 1Dec
Riley, J. † (*t*) 1Dec
Isacke, C. G. § (*t*) 1Dec
Thomas, F. M. † (*t*) 1Dec
S. Horne, G. E. § (*t*) 1Dec
Sheehan, G. H. † (*t*) 1Dec
Blackwood, W. D., *D.F.C.* (*Capt. R.T.R.*) § (*t*) 1Dec
Holford, H. A. R. § (*t*) 1Dec
Selkirk, W R † (*w 28 Dec 41*) (*t*) 1Dec
Fazan, T. W. C. † (*t*) 1Dec
Pippet, E. F. † (*t*) 1Dec
Bocking, A. L., *D.F.C.* § (*t*) 1Dec
Jupp, B. B. † (*t*) 1Dec
Olney, A. B. § (*t*) 1Dec
Hutchings, P. D. R., *A.F.C.* † (*t*) 1Dec
O'Neill, J. A., *D.F.C.* § (*t*) 1Dec
Moseley, O. R. C. † (*t*) 1Dec
Lerwill, G. F., *D.F.C.* § (*t*) 1Dec
Lombard, P. A. § (*t*) 1Dec
Smith, A. M. † (*t*) 1Dec
Hawkins, G. E. † (*t*) 1Dec
E.* Holder, R. R. § (*t*) 1Dec
Hyde, E. L., *D.F.C.* † (*w 1 Oct. 41*) (*t*) 1Dec
Rankin, J., *D.S.O., D.F.C.* † (*t*) 1Dec
Cheatle, G. A. L. § (*t*) 1Dec

1940

Fh. Heath, P. G. § (*t*) 1Dec
Bragg, P. H. § (*t*) 1Dec
Gibson, G. H. N., *D.F.C.* § (*t*) 1Dec
Harvey, R. B. § (*t*) 1Dec
Stubbs, R. D., *D.F.C.* § (*w 17 Oct. 41*) (*t*) 1Dec
Jones, C. H., *D.F.C.* § (*t*) 1Dec
Hutchins, C. J. K. § (*t*) 1Dec
James, A. G. T. † (*t*) 1Dec
Masterman, C. A., *O.B.E.* § (*t*) 1Dec
MacDonald, D. S., *D.F.C.* § (*t*) 1Dec
Lewer, L. A. G. S. § (*t*) 1Dec
Hoggarth, J. V. § (*t*) 1Dec
Mulford, W. E. § (*t*) 1Dec
Sellick, B. D., *D.F.C.* § (*t*) 1Dec
Love, R. C., *D.F.C.* § (*t*) 1Dec
Wurtele, E. L. § (*w 25 Nov. 41*) (*t*) 1Dec
Marlow, F. A. † (*t*) 1Dec
N. Halley, J. C. † (*t*) 1Dec
Cox, R. B. † (*w 29 Nov. 41*) (*t*) 1Dec
Gillam, D. E., *D.S.O., D.F.C., A.F.C.* § (*t*) 1Dec
Ayling, R. C. § (*t*) 1Dec
Peters-Smith, M. V., *D.F.C.* § (*t*) 1Dec
Hutton, E. P. W., *A.F.C.* † (*t*) 1Dec
Greenhalgh, J. § (*t*) 1Dec
Milward, R. A., *D.F.C.* † (*t*) 1Dec
McAllister, F. R. § (*t*) 1Dec
Dennis, W. T. § (*t*) 1Dec
A. McLaughlin, J. § (*t*) 1Dec
Mills, R. S., *D.F.C.* § (*t*) 1Dec
Sayers, F. L. § (*t*) 1Dec
Stewart, R. W., *A.F.C.* § (*t*) 1Dec
E. Hickman, A. A. F. § (*t*) 1Dec
Graham, E. § (*t*) 1Dec
Farley, W. R., *D.F.C.* ‡ (*t*) 1Dec
Blackwood, G. D. M. ‡ (*w 20 Nov. 41*) (*t*) 1Dec
Bartlett, J. S., *D.F.C.* ‡ (*t*) 1Dec
Longfield, G. P. ‡ (*t*) 1Dec
Nelson, H. E. R. ‡ (*t*) 1Dec
Glover, A. M. ‡ (*w 12 Dec. 41*) (*t*) 1Dec
Bain, F. G. L. ‡ (*t*) 1Dec
Long, S. G. ‡ (*t*) 1Dec
McGinn, B. J. ‡ (*t*) 1Dec
Royce, W. B., *D.F.C.* ¶ (*t*) 1Dec
Boyd, R. F., *D.F.C.* ¶ (*t*) 1Dec
Little, J. H., *D.F.C.* ¶ (*w 11 Aug. 41*) (*t*) 1Dec
Gough, K. W., *A.F.C.* ¶ (*w 4 July 41*) (*t*) 1Dec
Corry, B. G., *D.F.C.* ø (*t*) 1Dec
Arnold, E. E., *D.F.C.* (*ret*) § (*w*) 20Dec
Campbell, T. W., *A.F.C.* ‡ (*w*) 23Dec
Arthur, C. E. F., *A.F.C.* ‡ (*w*) 23Dec

1941

Page, A. D., *M.M.* ‡ (*w*) 1Jan
Mahoney, G. J. C. ‡ (*w*) 14Jan
Harben, N. R., *D.F.C.* ‡ (*w*) 14Jan
Corke, E. C. ‡ (*w*) 14Jan
Douglas-Hamilton, *Lord* M. A. ‡ (*w*) 1Feb
Hay, J. C. M. (*ret*) § (*w*) 4Feb
Rogenhagen, A. E. (*ret*) § (*t*) 1Mar
Watson-Smyth, G. F. (*Capt., D.C.L.I.*) § (*t*) 1Mar
E. Oats, V. R. § (*t*) 1Mar
Casley, W. E. † (*t*) 1Ma
Martin, E. W. † (*t*) 1Ma
Eyres, D. I. C. § (*t*) 1Mar
Wright, N. W. § (*t*) 1Mar
Slee, C. E., *A.F.C.* § (*t*) 1Mar
Cooke, M. H. T. § (*t*) 1Mar
Maxwell-Muller, L. § (*t*) 1Mar
Sindall, J. H. § (*t*) 1Mar
Grece, C. M. M., *D.F.C.* § (*w 27 Dec. 41*) (*t*) 1Mar
Bisdée, W. M. § (*t*) 1Mar
Davenport, J. R. (*Lt., R.A.*) § (*t*) 1Mar
Field, J. A., *A.F.C.* † (*t*) 1Mar
Wallis, C. B. B. § (*t*) 1Mar
Johnson, H. B. § (*t*) 1Mar
Rabagliati, A. C., *D.F.C.* † (*t*) 1Mar
Ironside, H. H. A. § (*t*) 1Mar
Darbishire, C. F. † (*t*) 1Mar
Clerke, R. F. H. § (*t*) 1Mar
Harvie, G. de L. § (*t*) 1Mar
Prichard, R. J. P., *A.F.C.* § (*t*) 1Mar
N. Simpson, C. H. § (*t*) 1Mar
N. Taylor, A. M. § (*t*) 1Mar
Kerr, D. A. § (*t*) 1Mar
Inness, W. I. C. § (*t*) 1Mar
Darling, V. C. § (*t*) 1Mar
Culverwell, E. § (*t*) 1Mar
Burges, G., *D.F.C.* § (*t*) 1Mar
Gibbs, R. P. M., *D.F.C.* § (*t*) 1Mar
Bentley, A. M. (*t*) 1Mar
N. Shand, W. P. § (*t* 1Mar
I. Ingle, W. H. § (*t*) 1Mar
Powell, R. P. R., *D.F.C.* § (*t*) 1Mar
Astley, P. M. § (*t*) 1Mar
Humphris, J. H. § (*t*) 1Mar
Tait, J. B., *D.S.O., D.F.C.* § (*t*) 1Mar
Godfrey, O. § (*t*) 1Mar
N. Bangay, R. J. M. † (*t*) 1Mar
Barron, O. J. M., *D.F.C.* § (*t*) 1Mar
Goodman, H. R. § (*t*) 1Mar
Smith, C. D. S., *D.F.C.* § (*t*) 1Mar
Pedley, M. G. F. § (*t*) 1Mar
Lowe, G., *D.F.C.* § (*t*) 1Mar
Towle, J. G. § (*t*) 1Mar
Davis, W. A. L. § (*t*) 1Mar
Greswell, J. H. § (*t*) 1Mar
N. Moseby, W. G. † (*t*) 1Mar
Knight, M. W. B., *D.F.C.* † (*t*) 1Mar

1941

Annand, A. D. † (t) 1Mar
Drapper, C. E. § (t) 1Mar
Walker, G. C. ‡ (t) 1Mar
Kingwill, A. N., *A.F.C.* ‡ (t) 1Mar
Duke, A. L. R. ‡ (t) 1Mar
Cox, G. M., *M.C., A.F.C.* ‡ (*w 2 Sept. 41*) (t) 1Mar
Moxham, F. W. ‡ (t) 1Mar
Middleton, G. D. ‡ (*w 16 Nov. 41*) (t) 1Mar
Allison, D. G., *A.F.C.* ‡ (t) 1Mar
Williams, P. V. ‡ (t) 1Mar
Burnett, R. L. ‡ (t) 1Mar
Walker, G. H. ‡ (t) 1Mar
Selby-Lowndes, G. H. W., *A.F.C.* ‡ (t) 1Mar
Wardell, F. A. ‡ (t) 1Mar
Harris, J. A. ‡ (t) 1Mar
Snelling, L. H., *A.F.C.* ‡ (t) 1Mar
Hooper, W. E., *A.F.C.* ‡ (t) 1Mar
Gibbon, M. V., *A.F.C.* ‡ (t) 1Mar
Worger-Slade, A. N. I. ‡ (t) 1Mar
Slade, J. D. H. ‡ (t) 1Mar
Abbott, A. H. ‡ (t) 1Mar
Craig, D. H. V., *A.F.C.* ‡ (t) 1Mar
Carr, S. J. H., *D.F.C.* ‡ (t) 1Mar
Coleman, E. H. ‡ (t) 1Mar
Black, H. R., *A.F.C.* ‡ (t) 1Mar
Kyrke-Smith, C. A. M. ‡ (t) 1Mar
Smith, J. H. M. (t) 1Mar
Hewett, B. A. ¶ (t) 1Mar
Hutchinson, M. M., *A.F.C.* ¶ (t) 1Mar
Grant-Ferris, R. G. ¶ (*w 4 Oct. 41*) (t) 1Mar
Greaves, G., *A.F.C.* ¶ (t) 1Mar
Shewell, J. M. ¶ (t) 1Mar
Leather, W. J., *D.F.C.* ¶ (*w 29 Dec. 41*) (t) 1Mar
Anderson, G. F. ø (t) 1Mar
Nolan, M. W. (*ret*) § (*w*) 10Mar
Homersham, F. S., *A.F.C., D.C.M., M.M.,* ‡ (*w*) 11Mar
Bradford, J. R. T. ø (*w*) 28Mar
Fry, W. M., *M.C.* (*ret*) § (*w*) 1Apr
Pearce, A. H., *D.F.C.* (*ret*) § (*w*) 8Apr
Pritchard, C. R. ¶ (*w*) 13Apr
Hockaday, E. R. (*ret*) § (*w*) 21Apr
Aitken, *The Hon.* M., *D.F.C.* ¶ (*w*) 3May
Carpenter, F. (*ret*) § (*w*) 5May
Schreiber, J. S. ø (*w*) 5May
Met. Taylor, G. S. (*ret*) § (*w*) 14May
V.C. Learoyd, R. A. B. § (*w*) 28May
Gomm, C. L., *D.F.C.* † (t) 1June
Phipps, F. C. § (t) 1June
Benito, F. M. (*Capt., S. Lan. R.*) § (t) 1June

1941

Gibson, R. D. C., *D.F.C.* † (t) 1June
S. Slater, K. § (t) 1June
Bell, J. R. I. § (t) 1June
Farmer, J. N. W., *D.F.C.* § (t) 1June
Lambert, R. N. § (t) 1June
Wyatt, G. M., *D.F.C.* † (t) 1June
Marshall, V. E. † (t) 1June
Harris, J. D., *D.F.C.* † (t) 1June
Tipping, P. A. § (t) 1June
McGlinn, D. J. (*Seconded to Canada, 19.8.39*) § (t) 1June
N. Sisley, A. F. M. † (t) 1June
Wildey, R. K., *D.F.C.* § (t) 1June
Butterworth, J. § (t) 1June
Bell, B. § (t) 1June
Hyde, G. C. † (t) 1June
Brooks, E. J., *D.F.C.* † (*w 18 Aug. 41*) (t) 1June
Jones, E. G., *D.S.O., D.F.C.* † (t) 1June
Penman, W. M. § (t) 1June
N. Burnett, J. B. † (t) 1June
Nathan, B. G. D. § (t) 1June
Gilchrist, P. A., *D.F.C.* † (t) 1June
Donovan, C. J. § (t) 1June
Hunt, L. L. † (t) 1June
Newton-Howes, W. H. R. N. § (*w*) 1June
Jones, G. D., *D.F.C.* † (t) 1June
Robinson, M. L., *D.S.O., D.F.C.* § (*w 29 Oct. 41*) (t) 1June
Garlick, H. J., *D.F.C.* † (t) 1June
Griffiths, A. R. L. § (t) 1June
Ware, E. M., *D.F.C.* § (t) 1June
Rosier, F. E. § (t) 1June
Biddell, W. H., *D.F.C.* † (t) 1June
Sandeman, B. J. § (t) 1June
Walker, P. R., *D.F.C.* § (t) 1June
Morgan, T. F. D., *D.F.C.* § (t) 1June
Hadfield, P. † (t) 1June
Burt-Andrews, C. B. E. † (t) 1June
Riley, W. † (t) 1June
Dobb, B. E. † (t) 1June
MacFadden, R. D. B., *D.F.C.* § (t) 1June
Burnside, D. H., *D.F.C.* § (t) 1June
Brown, R. B. ‡ (t) 1June
Johnson, P. W., *A.F.C.* ‡ (t) 1June
Hicks, A. J. ‡ (t) 1June
Bugge, F. H. ‡ (t) 1June
Davies, C. G. ‡ (t) 1June
McKenna, J. F., *A.F.C.* ‡ (t) 1June
Legh-Smith, H. L. ‡ (*w 1 Sept. 41*) (t) 1June
Abraham, R. B. ‡ (t) 1June
Barber, L. T. G., *A.F.C.* ‡ (t) 1June

1941

Foster, G. A. F., *A.F.C.* ‡ (t) 1June
Donaldson, G. F. K. ‡ (*w 8 Oct. 41*) (t) 1June
Isemonger, A. D. ‡ (t) 1June
Ward, *The Hon.* G. R. ‡ (t) 1June
Gibbs, E. P. P. ‡ (t) 1June
Bocock, I. M. T. de K. ‡ (t) 1June
Seymour-Price, G. P. ‡ (t) 1June
Nugent, F. D., *A.F.C.* ‡ (*w 6 Sept. 41*) (t) 1June
Cudemore, C. W., *M.C., D.F.C.* ‡ (t) 1June
Hancocks, M. N. ‡ (t) 1June
Gardner, C. ‡ (t) 1June
McLaren, W. L. ‡ (t) 1June
Tomkins, F. B. ‡ (t) 1June
Benham, R. ‡ (t) 1June
Hayter, H. C. D. ‡ (t) 1June
Naish, A. L. T. ‡ (*w 27 Dec. 41*) (t) 1June
Haywood, A. ‡ (t) 1June
Kerr, H., *A.F.C.* ‡ (t) 1June
Gibb, J. C. McE. ‡ (t) 1June
Garnons-Williams, R. P. *A.F.C.* ‡ (t) 1June
Davies, C. R. ‡ (t) 1June
Clouston, A. E., *A.F.C.* ‡ (*w. 12 Aug. 41*) (t) 1June
Keppel, W. B. A. J. ¶ (t) 1June
Skinner, S. H. ¶ (t) 1June
Hope, *Sir* Archibald P., *Bt., D.F.C.* ¶ (t) 1June
Clay, R. A. ¶ (t) 1June
Budd, G. O., *D.F.C.* ¶ (t) 1June
Beaumont, S. G. ¶ (t) 1June
Cunningham, J., *D.S.O., D.F.C.* ¶ (*w 10 Nov. 41*) (t) 1June
Griffiths, C. D., *D.F.C.* ¶ (t) 1June
Stockdale, G. G. ¶ (t) 1June
Stead, P. K. ¶ (t) 1June
Vaux, P. D. O. ø (t) 1June
Gilley, D., *D.F.C.* (*ret*) § (*w*) 10June
Du Bourlay, G. G. H. (*ret*) § (*w*) 10June
Malan, A. G., *D.S.O., D.F.C.* § (*w*) 10June
Bennet, R. L. ‡ (*w*) 12June
Lawson, J. (*ret*) § (*w*) 15June
Bader, D. R. S., *D.S.O., D.F.C.* (*ret*) § (*w*) 18June
Key, G. C. O., *D.F.C.* † (*w*) 19July
Hull, G. L. B., *D.F.C.* § (*w*) 19July
Allen, R. S., *D.S.O., D.F.C.* † (*w*) 28July
Webster, P. F., *D.S.O., D.F.C.* § (*w*) 2Aug
V.C. A. Edwards, H. I., *D.F.C.* § (*w*) 10Aug
Crossley, M. N., *D.S.O., D.F.C.* † (*w*) 11Aug
Hodge, J. H. ¶ (*w*) 12Aug
Atkinson, L. V. B., *D.S.O., D.F.C.* † (*w*) 14Aug

1941

Biggs, D. R., *D.F.C.* § (*w*) 16Aug
Laing, A. T. (*ret*) § (*w*) 19Aug
Cree, J. R., *D.F.C.* § (*w*) 19Aug
E. Parrett, E. (*ret*) § (*w*) 23Aug
Scragg, C., *M.B.E.* § (*w*) 26Aug
Russell, N. M. S. § (*w*) 27Aug
Hall, R. W. M. ‡ (*w*) 1Sept
Brie, R. A. C. ‡ (*w*) 1Sept
Harrington, P. J. H. † (*t*) 1Sept
Lang, E. J. M. (*Capt., Foresters*) § (*t*) 1Sept
Karran, J. A. C. § (*t*) 1Sept
Webber, E. H. I. (*Lt., Somerset L.I.*) § (*t*) 1Sept
Miller, R. § (*t*) 1Sept
Smythe, A. H., *D.F.C., A.F.C.* § (*w 30 Oct. 41*) (*t*) 1Sept
Bauham, A. J. † (*t*) 1Sept
Taylor, R. G. § (*t*) 1Sept
Amlot, D. L., *D.F.C.* § (*t*) 1Sept
Milligan, F. M. § (*t*) 1Sept
Wyrill, R. P. S. † (*t*) 1Sept
Todd-White, R. N. † (*t*) 1Sept
Boffee, N. M., *D.F.C.* † (*t*) 1Sept
Hanks, P. P., *D.F.C.* † (*t*) 1Sept
Foulsham, J. § (*t*) 1Sept
McArthur, J. H. G., *D.F.C.* § (*t*) 1Sept
Thompson, K. T. § (*t*) 1Sept
Williams, W. C. † (*t*) 1Sept
Connolly, P. E. G. G. § (*t*) 1Sept
N. Guthrie, N. D. § (*t*) 1Sept
S. Irvin, J. H. § (*t*) 1Sept
Rogers, A. V. § (*t*) 1Sept
Womersley, A. L., *D.F.C* † (*t*) 1Sept
Holmes, D. H., *A.F.C.* § (*t*) 1Sept
Tomalin, C. D. § (*t*) 1Sept
Flowerdew, J. B. † (*t*) 1Sept
Aikens, F., *A.F.C.* § (*t*) 1Sept
Claydon, J. C. § (*t*) 1Sept
Jardine, A. M., *A.F.C.* † (*t*) 1Sept
Fergusson, I. A. † (*t*) 1Sept
Elliott, A. J. † (*t*) 1Sept
Abel, L. E. † (*t*) 1Sept
Tomlin, B. S., *D.F.C.* § (*t*) 1Dec
Bennett, W. O. V., *A.F.C.* § (*t*) 1Sept
Openshaw, G. T. § (*t*) 1Sept
Harrison, F. † (*t*) 1Sept
Warren, D. G. † (*t*) 1Sept
Roncoroni, J. A. † (*t*) 1Sept
Giddings, H. S. † (*t*) 1Sept
Loudon, M. J., *D.F.C.* † (*t*) 1Sept
Raphael, G. L., *D.F.C.* † (*t*) 1Sept
N. Warcup, R. H. § (*t*) 1Sept
Fowle, F. R. C. § (*t*) 1Sept
A. Stibbard, F. C. † (*t*) 1Sept
Barthold, B. § (*t*) 1Sept
Menaul, S. W. B., *D.F.C.* § (*w 11 Nov. 41*) (*t*) 1Sept
Burton, H. F. § (*t*) 1Sept
Wilson, L. D., *D.F.C.* § (*t*) 1Sept

1941

Harding, N. C., *D.F.C.* § (*t*) 1Sept
Rowland, I. T. B. § (*t*) 1Sept
I. Cainan, T. D. § (*t*) 1Sept
McConnell, R. H., *D.F.C.* § (*t*) 1Sept
Powell-Shedden, G. ff. *D.F.C.* § (*t*) 1Sept
Edwards, R. S. J., *D.F.C.* § (*t*) 1Sept
Ault, K. § (*t*) 1Sept
Fraser, J. G. § (*t*) 1Sept
Bennett, D. E. § (*t*) 1Sept
Duke-Woolley, R. M. B. D., *D.F.C.* § (*t*) 1Sept
Coulson, S. P. § (*t*) 1Sept
Stidolph, R. N. † (*t*) 1Sept
Beare, P. R., *D.S.O., D.F.C.* § (*w 12 Dec. 41*) (*t*) 1Sept
Stewart, J. B. † (*t*) 1Sept
Farrar, M. F. C., *D.F.C.* † (*t*) 1Sept
Beavis, J., *q.s.* (*war*) § (*t*) 1Sept
N. Beck, A. † (*t*) 1Sept
Putt, A. R. † (*t*) 1Sept
Hervey, C. P. V. † (*t*) 1Sept
Little, E. J., *D.F.C.* § (*t*) 1Sept
Cliff, W. H. § (*t*) 1Sept
Traill, A. W. T., *D.F.C.* § (*t*) 1Sept
Mount, C. J., *D.F.C.* § (*t*) 1Sept
Hurndall, J. W. W., *D.F.C.* (*Capt. 14th/ 20th H.*) § (*t*) 1Sept
Buckingham, G. K. § (*t*) 1Sept
Richardson, C. S. H. † (*t*) 1Sept
Paterson, V. R., *D.F.C.* † (*t*) 1Sept
N. Williams, D. E. A. † (*t*) 1Sept
Storey, G. G. § (*t*) 1Sept
Palmer, E. G. § (*t*) 1Sept
Lane, G. V., *D.F.C.* § (*t*) 1Sept
Reid, M. E. § (*t*) 1Sept
Wedgwood, J. H. † (*t*) 1Sept
Patrick, P. R. § (*t*) 1Sept
Simpson, J. W. C., *D.F.C.* § (*t*) 1Sept
Clayton, G. T. B., *D.F.C.* § (*t*) 1Sept
Roulston, J. F., *D.F.C.* § (*t*) 1Sept
Baldwin, P. H. § (*t*) 1Sept
Kain, D. § (*t*) 1Sept
Smyth, J. P. S., *D.F.C.* § (*t*) 1Sept
Sing, J. E. J., *D.F.C.* † (*t*) 1Sept
Gadd, A. † (*t*) 1Sept
Oxley, R. J., *D.F.C.* † (*t*) 1Sept
Smither, G. V. § (*t*) 1Sept
Harris, G. § (*t*) 1Sept
Thomas, T. R. § (*t*) 1Sept
Eagleton, N. F., *D.F.C.* † (*t*) 1Sept
Abrahams, R. J. § (*t*) 1Sept
H. Oldbury, W. G. § (*t*) 1Sept

1941

Blomfield, A. S. B., *D.F.C.* † (*t*) 1Sept
Cooper, W. C. S. A. † (*t*) 1Sept
Hamer, L. G., *A.F.C.* § (*t*) 1Sept
Saunders, G. A. W., *D.F.C.* § (*w 16 Nov. 41*) (*t*) 1Sept
N. Butler, V. S., *D.F.C.* § (*w 6 Oct. 41*) (*t*) 1Sept
Duguid, A. G. § (*t*) 1Sept
Mahler, J. N., *D.F.C.* § (*t*) 1Sept
Woodward, P. R., *D.F.C.* § (*t*) 1Sept
Strong, D. M., *A.F.C.* † (*t*) 1Sept
Olsson, C. L. † (*t*) 1Sept
Richardson, J. W. B. § (*t*) 1Sept
Smith, F. M. † (*t*) 1Sept
Gaunce, L. M., *D.F.C.* † (*t*) 1Sept
Rowland, T. § (*t*) 1Sept
Burton, F. E., *D.F.C.* § (*t*) 1Sept
Denison, R. W. § (*t*) 1Sept
Webster, H. A. A. § (*t*) 1Sept
Bagshaw, G. L. C. § (*t*) 1Sept
I. Parker, D., *D.F.C.* † (*t*) 1Sept
Prior, G. W., *D.F.C.* † (*t*) 1Sept
McMichael, J. H. § (*w 2 Sept. 41*) (*t*) 1Sept
Grey, J. F. § (*t*) 1Sept
Pruddah, A. R. § (*t*) 1Sept
Jennings, P. N. † (*t*) 1Sept
England, D. L., *D.F.C.* † (*t*) 1Sept
Marshall, D. § (*t*) 1Sept
Olive, C. G. C., *D.F.C.*, § (*t*) 1Sept
Smyth, A. J. M., *D.F.C.* § (*t*) 1Sept
Jones, A. N. § (*t*) 1Sept
I. Sanders, J. G., *D.F.C.* † (*t*) 1Sept
Powell, J. W. C. § (*t*) 1Sept
Speare, R. D., *D.F.C.* † (*t*) 1Sept
Gibbs, S. R., *D.F.C.* † (*t*) 1Sept
Chapple, J. H. D. § (*t*) 1Sept
Fielder, G. R. § (*t*) 1Sept
Laird, J. S. † (*t*) 1Sept
N. Butler, C. A. † (*t*) 1Sept
Colmore, C. L. F. § (*t*) 1Sept
Lawrence, J. A. W. § (*t*) 1Sept
Farnan, C. H. A. ‡ (*t*) 1Sept
West, N. A. ‡ (*w 16 Nov. 41*) (*t*) 1Sept
Burbury, W. H., *A.F.C.* ‡ (*t*) 1Sept
Monk, G. W., *D.F.C.* ‡ (*t*) 1Sept
Lindsay, C. W. ‡ (*t*) 1Sept
Glover, H. L. M. ‡ (*t*) 1Sept
Twamley, R. J. ‡ (*t*) 1Sept
Brown, J. H. ‡ (*t*) 1Sept
Beynon, R. A. ‡ (*t*) 1Sept
Rees, T. J. ‡ (*t*) 1Sept
Moon, V. R., *A.F.C.* ‡ (*t*) 1Sept
Smith, A. E. ‡ (*t*) 1Sept

1941

Scott, W. J. ‡ (*t*) 1Sept
Younghusband, J. G. ‡ (*t*) 1Sept
Watson, J. R. ‡ (*t*) 1Sept
Le Good, H. J. F. ‡ (*t*) 1Sept
Mills, A. C. ‡ (*t*) 1Sept
Dougall, W. ‡ (*t*) 1Sept
Lynham, V. H. P. ‡ (*t*) 1Sept
Ridley, L. H ‡ (*t*) 1Sept
Howard, N. K. ‡ (*t*) 1Sept
Moody, B. E. ‡ (*t*) 1Sept
Butcher, G. P. ‡ (*t*) 1Sept
Carter, C. W. F. ‡ (*t*) 1Sept
Ayling, J. R. ‡ (*t*) 1Sept
McNeill, F. A. ‡ (*t*) 1Sept
Bailey, W. B. ‡ (*t*) 1Sept
Stead, G. G. ‡ (*t*) 1Sept
Stonhill, L. E. B. ‡ (*t*) 1Sept
Nesbitt - Dufort, J., *D.S.O.* ‡ (*t*) 1Sept
Littlejohn, N. B. ‡ (*t*) 1Sept
Dudgeon, P. W. A., *D.F.C.* ‡ (*t*) 1Sept
Stewart, C. R. ‡ (*t*) 1Sept
de Sarigny, D. R. C. B. ‡ (*t*) 1Sept
Michelmore, H. B. G. ‡ (*t*) 1Sept
Watson, I. C. E., *A.F.C.* (*t*) 1Sept
Edge, G. R., *D.F.C.* ¶ (*t*) 1Sept
White, A. F., *A.F.C.* ‡ (*t*) 3Sept
Gearing, H. J. ‡ (*t*) 3Sept
Rose, G. ‡ (*t*) 3Sept
Ellis, E. J. ‡ (*t*) 3Sept
Howes, A. M. D. ‡ (*t*) 3Sept
Griffiths, M., *A.F.C.* ‡ (*t*) 3Sept
Wills, R. A. ‡ (*t*) 3Sept
Howes, H. A., *A.F.C.* ‡ (*t*) 3Sept
Smyth, V. S. (*w*) ‡ (*t*) 3Sept
Grace, E. B. ‡ (*t*) 3Sept
Brighty, W. J. ‡ (*t*) 3Sept
Wilde, R. G. ‡ (*t*) 3Sept
Hanson, R. ‡ (*t*) 3Sept
Payn, M. A. ‡ (*t*) 3Sept
Finny, A. W. M. ‡ (*t*) 3Sept
Sloan, D. ‡ (*t*) 3Sept
Murray, W. F. ‡ (*t*) 3Sept
Harcombe, J. C. ‡ (*t*) 3Sept
Hyland, M. T. M. ‡ (*t*) 3Sept
Gadd, T. ‡ (*t*) 3Sept
Lobley, J. O. H. ‡ (*t*) 3Sept
Powell, A. F. ‡ (*t*) 3Sept
Simpson, J. A. ‡ (*t*) 3Sept
Ball, C. A. ‡ (*t*) 3Sept
Morris, E. M. ‡ (*t*) 3Sept
Lawson, A. W. R. ‡ (*t*) 3Sept
Thompson, W. B. ‡ (*t*) 3Sept
McDougall, A. J. ‡ (*t*) 3Sept
Messiter, R. M. ‡ (*t*) 3Sept
Bucknall, R. V. ‡ (*t*) 3Sept
Langton, A. W. ‡ (*t*) 3Sept
McKeown, D. P., *A.F.C.* ‡ (*t*) 3Sept
Morrish, D. W., *A.F.C.* ‡ (*t*) 3Sept

1941

Chesterman, H. W. A. ‡ (*t*) 3Sept
Hamilton, A. F. ‡ (*t*) 3Sept
Devas, W. G. ‡ (*t*) 3Sept
Fleming, G. D. ‡ (*t*) 3Sept
Trewby, M. R. D. ‡ (*t*) 3Sept
Oxford, M. N. ‡ (*t*) 3Sept
Gregory, R. R. ‡ (*t*) 3Sept
Cane, A. P. W. ‡ (*t*) 3Sept
Blackwood, G. H. A. ‡ (*t*) 3Sept
Wilson, W. B. ‡ (*t*) 3Sept
Morris, G. O. St. J. ‡ (*t*) 3Sept
Bentley, W., *D.F.C.* ‡ (*t*) 3Sept
Carroll, A. D. L. ‡ (*t*) 3Sept
Love, H. A., *A.F.C.* ‡ (*t*) 3Sept
Campbell, P. K. ‡ (*t*) 3Sept
Townsend, H. T. ‡ (*t*) 3Sept
Lowe, C. L., *D.F.C.* ‡ (*t*) 3Sept
Palmer, R. L. ‡ (*t*) 3Sept
Brunton, F. J. ‡ (*t*) 3Sept
Mullen, W. ‡ (*t*) 3Sept
Townsend, D. L., *A.F.C.* ‡ (*t*) 3Sept
Ireland, D. W. S. ‡ (*t*) 3Sept
Willy, C. M. ‡ (*t*) 3Sept
Brown, E. C. ‡ (*t*) 3Sept
Anderson, C. G. M. ‡ (*t*) 3Sept
Soltau, V. W. ‡ (*t*) 3Sept
Francombe, A. N. ‡ (*t*) 3Sept
Gee, V. C. H. ‡ (*t*) 3Sept
Cubitt, C. R. ‡ (*t*) 3Sept
Sinclair, J. D. ‡ (*t*) 3Sept
Crowder, H. V. ‡ (*t*) 3Sept
Whitta, A. W., *A.F.C.* ‡ (*t*) 3Sept
Silcox, H. T. A. ‡ (*t*) 3Sept
Mason, L. H. ‡ (*t*) 3Sept
Merritt, A. F. ‡ (*t*) 3Sept
Foreman, E. C. ‡ (*t*) 3Sept
Leslie, A. A. ‡ (*t*) 3Sept
Turner, E. D. ‡ (*t*) 3Sept
Hall, W. E. ‡ (*t*) 3Sept
Grieve, W. E. W. ‡ (*t*) 3Sept
Williams, C. C. D. ‡ (*t*) 3Sept
Hudson, H. P. ‡ (*t*) 3Sept
Freeman, F. C. G. ‡ (*t*) 3Sept
Addison, J. ‡ (*t*) 3Sept
Watts, R. E., *A.F.C.* ‡ (*t*) 3Sept
Harkness, G. A. E. ‡ (*t*) 3Sept
Hope, T. R. ‡ (*t*) 3Sept
Lines, H. T. ‡ (*t*) 3Sept
Richards, S. P., *A.F.C.* ‡ (*t*) 3Sept
Sarsfield-Sampson, C. ‡ (*t*) 3Sept
Mathias, A. E. V. ‡ (*t*) 3Sept
L'Amy, H. V. ‡ (*t*) 3Sept
Johnson, R. I. ‡ (*t*) 3Sept
Bailey, A. C., *A.F.C.* ‡ (*t*) 3Sept
Pickford, M. E. ‡ (*t*) 3Sept
Sayers, K. N., *A.F.C.* ‡ (*t*) 3Sept
Hayward, F. B. H. ‡ (*t*) 3Sept
Dalrymple, L. E. ‡ (*t*) 3Sept
Coke, A. R. T. ‡ (*t*) 3Sept
Bamber, J. ‡ (*t*) 3Sept

1941

Lewis, W. E. L. ‡ (*t*) 3Sept
Jennens, L. W. V. ‡ (*t*) 3Sept
Jefferson, T. A. ‡ (*t*) 3Sept
Mallinson, C. H. ‡ (*t*) 3Sept
Hill, E. J. ‡ (*t*) 3Sept
Baker, H. ‡ (*t*) 3Sept
Shaw, T. J. ‡ (*t*) 3Sept
Statham, I. G. (*t*) 3Sept
Reid, G. A. (*t*) 3Sept
Ferreira, H. M. (*t*) 3Sept
I. Lewin, C. J. (*t*) 3Sept
Larman, F. (*t*) 3Sept
McNab, A. D. ¶ (*t*) 3Sept
Cavendish, H. S. ¶ (*t*) 3Sept
Bonner, G. C. ø (*t*) 3Sept
Dennison, A. G. ø (*w 22 Dec. 41*) (*t*) 3Sept
Wayman, R. D. ‡ (*t*) 4Sept
Blake, G. L. ‡ (*t*) 5Sept
Waller, P. J. ‡ (*t*) 5Sept
Chambers, C. M. D. ‡ (*t*) 5Sept
Hazell, O. T. ‡ (*t*) 6Sept
Stewart, D. J. ‡ (*t*) 6Sept
Turpin, A. R. ‡ (*t*) 6Sept
Butt-Reed, J. G., *A.F.C.* ‡ (*t*) 7Sept
Jameson, P. G., *D.F.C.* † (*w*) 9 Sept
Wren, A. ‡ (*t*) 17Sept
Collins, H. R. ‡ (*t*) 18Sept
Flower, J. K. ‡ (*t*) 18Sept
Faulkner, H. F. (*t*) 18Sept
Meads, E. R. (*t*) 21Sept
Cox, W. R. ‡ (*t*) 23Sept
Phillips, R. A. ‡ (*t*) 23Sept
Timmerman, N. W., *D.S.O.*, *D.F.C.* † (*w*) 24Sept
Graham, R. O. M., *D.F.C.* (*w*) 5Oct
Tuck, R. R. S., *D.S.O.*, *D.F.C.* § (*w*) 6Oct
Baldwin, I. O. ‡ (*t*) 7Oct
Welsh, G. H., *D.F.C.* ‡ (*t*) 11Oct
Arbuthnot, J. St. C. ‡ (*t*) 12Oct
Young, J. N. ‡ (*t*) 15Oct
Walter, E. L. A., *A.F.C.* ‡ (*t*) 16Oct
Mitchelmore, H. D. ‡ (*t*) 16Oct
Buxton, E. H. ‡ (*t*) 16Oct
Smythe, D. C., *G.M.* ‡ (*w*) 17Oct
Cherry, J., *O.B.E.* ø (*w*) 18Oct
Headley, L. E. ‡ (*t*) 18Oct
Kercher, J. O. C., *D.S.O.* § (*w*) 23Oc
Smeddle, H. T., *D.F.C.* § (*w*) 25Oct
Halliday, D. L. R., *D.F.C.* † (*w*) 29Oct
Boyd, A. H., *D.S.O.*, *D.F.C.* † (*w*) 2Nov
O'Farrell, G. F. P. ‡ (*t*) 9Nov
Morice, C. S., *M.C.* (*ret*) (*w*) 13Nov
Mortimer, A. L. ‡ (*w*) 13Nov
Hinkley, G. ‡ (*t*) 13Nov
Fenwick, T. B. ‡ (*t*) 13Nov
Monk, R. C. H. ‡ (*t*) 19Nov
Clyde, W. P., *D.F.C.* ø (*w*) 21Nov
Hole, A. H. (*t*) 27Nov

1941

Eyre, A., *D.F.C.* ¶ (*w*) 1Dec
A. Jenkins, J. F. G., *D.F.C.* (*w*) 1Dec
Armour, J. G. D. (*ret*) § (*t*) 1Dec
Waddy, E. B. ‡ (*t*) 1Dec
Denholm, G. H. ‡ (*t*) 1Dec
Pearse, R. C. I. ‡ (*t*) 1Dec
Jarrett, G. W. J. ‡ (*t*) 1Dec
Smith, R. ‡ (*t*) 1Dec
Dunworth, F. P. R. ‡ (*t*) 1Dec
Barrett, G. S. ‡ (*t*) 1Dec
Hamilton, J. S. (*t*) 1Dec
Macdonald, A. R. ‡ (*t*) 1Dec
Hayes, M. E. de L. ‡ (*t*) 1Dec
Brackenbury, E. L. ‡ (*t*) 1Dec
Barber, G. V. ‡ (*t*) 1Dec
Adams, R. D. ‡ (*t*) 1Dec
Kimpton, M. W. ‡ (†) 1Dec
Proctor, G. E. F. ‡ (*t*) 1Dec
Richardson, A. C. ‡ (*t*) 1Dec
Forbes, J. W. S. § (*t*) 1Dec
Hales, G. F. ‡ (*t*) 1Dec
Collins, H. B., *D.F.C.* ‡ (*t*) 1Dec
Jackson, A. D. § (*t*) 1Dec
Nolan-Neylan, D. † (*t*) 1Dec
O'Brian, P. G. St. G., *D.F.C.* § 1Dec
Hewitt, F. P., *O.B.E.* (*ret*) § 1Dec
King, B. P. § (*t*) 1Dec
Gracie, E. J., *D.F.C.* ‡ (*t*) 1Dec
Weir, T. C., *D.F.C.* † (*t*) 1Dec
Douglas, A. G. (*t*) 1Dec
Barrett, J., *D.F.C.*, *A.F.M.* § (*t*) 1Dec
Hartley, P. W. † (*t*) 1Dec
Russell, H. a'B. § (*t*) 1Dec
Rogers, D. D. § (*t*) 1Dec
Forbes, A. S. † (*t*) 1Dec
Ashton, T. W. ‡ (*t*) 1Dec
Evans, P. M. J. § (*t*) 1Dec
Bennett, P. E. † (*t*) 1Dec
Kerby, J. G. § (*t*) 1Dec
Niven, R. H., *D.F.C.* ‡ (*t*) 1Dec
Gray, R. § (*t*) 1Dec
Bowen, R. I. M. *Lt. Lan. Fus.*) § (*t*) 1Dec
Howell, W. A. § (*t*) 1Dec
Leathart, J. A., *D.S.O.* § (*t*) 1Dec
Hanlon, T. J. § (*t*) 1Dec
Pleasance, H. P., *D.F.C.* § (*t*) 1Dec
Tracey, F. C. (*Capt. R.A.O.C.*) § (*t*) 1Dec
Hobson, D. B. § (*t*) 1Dec
Spotswood, D. F. § (*t*) 1Dec
Kendrick, J. S. § (*t*) 1Dec
Crockett, J. A. § (*t*) 1Dec
Jones, E. J. S. † (*t*) 1Dec
White, J. H. § (*t*) 1Dec
Dickson, K. J. D. § (*t*) 1Dec
Johnson, A. F., *D.F.C.* § (*t*) 1Dec
Watts, R. F. § (*t*) 1Dec
Ridler, A. W. § (*t*) 1Dec
Schwab, L. G., *D.F.C.* § (*t*). 1Dec
N. Starr, N. J. † (*t*) 1Dec
Newman, J. F., *D.F.C.* § (*t*) 1Dec

1941

Sutton, J. F. § (*t*) 1Dec
Angell, E. E. M. § (*t*) 1Dec
Mitchell, V., *D.F.C.* § (*t*) 1Dec
Henstock, L. F. † (*t*) 1Dec
Bateson, J. A. † (*t*) 1Dec
Craddock, W. G. † (*t*) 1Dec
Emerton, P. J. § (*t*) 1Dec
James, L. V., *D.F.C.* § (*t*) 1Dec
Blome-Jones, L. M. † (*t*) 1Dec
N. Wells, M. L., *D.F.C.* § (*t*) 1Dec
Johnston, L. L. § (*t*) 1Dec
Kelahar, C. R. § (*t*) 1Dec
Paine, J. § (*t*) 1Dec
Sheen, D. F. B., *D.F.C.* § (*t*) 1Dec
Allington, P. H., *D.F.C.* † (*t*) 1Dec
Ellis, J., *D.F.C.* § (*t*) 1Dec
Hoare, B. R. O'B., *D.F.C.* † (*t*) 1Dec
Butler, D. O. § (*t*) 1Dec
Grant, I. P., *A.F.C.* § (*t*) 1Dec
Henderson, G. R. G., *A.F.C.* § (*t*) 1Dec
Gleed, I. R., *D.F.C.* § (*t*) 1Dec
Ievers, N. L. † (*t*) 1Dec
Sleigh, R. H. † (*t*) 1Dec
Thewles, H. J. A. § (*t*) 1Dec
N. Hullock, C. L. § (*t*) 1Dec
Lambert, F. F. § (*t*) 1Dec
Giles, J. H. § (*t*) 1Dec
Burnard, L. G., *D.F.C.* † (*t*) 1Dec
Smith, R. B. § (*t*) 1Dec
Porteous, R. C. § (*t*) 1Dec
Thomson, J. St. J. § (*t*) 1Dec
Wigfall, C. R. B. § (*t*) 1Dec
Martin, J. † (*t*) 1Dec
Hunt, P. H. M. S. § (*t*) 1Dec
Pennington-Legh, A. W. § (*t*) 1Dec
Mackie, J. A. § (*t*) 1Dec
Keegan, E. A. § (*t*) 1Dec
Cross, D. H. † (*t*) 1Dec
Powell, K. J. § (*t*) 1Dec
Adams, J. S., *D.F.C.* § (*t*) 1Dec
Brothers, P. M., *D.F.C.* § (*t*) 1Dec
Wells, J. P. § (*t*) 1Dec
Barton, R. A., *D.F.C.* § (*t*) 1Dec
Currie, K. D. † (*t*) 1Dec
Wolfe, E. C., *D.F.C.* † (*t*) 1Dec
Longbottom, M. V., *D.F.C.* † (*t*) 1Dec
Blatchford, H. P., *D.F.C.* § (*w 8 Dec. 41*) (*t*) 1Dec
Inglefield, E. C. § (*t*) 1Dec
Boal, S. McC., *D.F.C.* § (*t*) 1Dec
Campbell, W. W., *D.F.C.* § (*t*) 1Dec
Le Mesurier, E. C., *D.S.O.*, *D.F.C.* † (*t*) 1Dec
N. Bastin, S. C. § (*t*) 1Dec
N. Fox, L., *D.F.C.* § (*t*) 1Dec
A. Gregory, L. § (*t*) 1Dec
N. Jobbins, L. § (*t*) 1Dec
A. Monk, J. W. § (*t*) 1Dec

1941

E. Stringer, H. § (*t*) 1Dec
Huxtable, B. O., *A.F.C.* § (*t*) 1Dec
Hopkins, J. P., *D.F.C.* § (*t*) 1Dec
Turner, F. W. S. § (*t*) 1Dec
Kaufman, K. W., *D.F.C.* § (*t*) 1Dec
Power, R. M. § (*t*) 1Dec
Avent, J., *D.F.C.* § (*t*) 1Dec
Beck, J. L., *D.F.C.* † (*t*) 1Dec
Fenton, F. J. § (*t*) 1Dec
Oldroyd, A. W., *A.F.C.* † (*t*) 1Dec
Harris, C. E. § (*t*) 1Dec
Sisson, B. A. § (*t*) 1Dec
Evers-Swindell, R. V. § (*t*) 1Dec
Willmott, B. B. § (*t*) 1Dec
Robinson, C. G. S. *D.F.C.* § (*t*) 1Dec
Fraser, J. F., *D.F.C.* § (*t*) 1Dec
Warfield, E. A. † (*t*) 1Dec
Holden, E., *D.F.C.* § (*t*) 1Dec
Lovelock, R. C. O. § (*t*) 1Dec
Blennerhassett, R. M. *A.F.C.* § (*t*) 1Dec
Boxall, C. H. § (*t*) 1Dec
Smith, N. L. § (*t*) 1Dec
Mossford, H. G. † (*t*) 1Dec
Collier, R. T. † (*t*) 1Dec
Lay, D. J. H., *D.F.C.* † (*t*) 1Dec
Wood, C. S. F. † (*t*) 1Dec
Marriott, H. G. § (*t*) 1Dec
Lane, B. J. E., *D.F.C.* § (*t*) 1Dec
Wray, J. B. § (*t*) 1Dec
N. Scott, M. O. † (*t*) 1Dec
Potter, J. G. H. † (*t*) 1Dec
Bartlett, G. C. C. † (*t*) 1Dec
I. Garton, C. E. A. † (*t*) 1Dec
Burge, J. C. † (*t*) 1Dec
Collier, J. D. D., *D.F.C.* † (*t*) 1Dec
Toyne, W. A., *D.F.C.* § (*t*) 1Dec
Angell, H. E. § (*t*) 1Dec
Haywood, G. S. K. § (*t*) 1Dec
N. Bindloss, K. W. C. § (*t*) 1Dec
Wood, H. F. § (*t*) 1Dec
Kain, G. C. † (*t*) 1Dec
Schrader, G. L. M. † (*t*) 1Dec
Walker, R. G. M. § (*t*) 1Dec
N. Wyatt, M. † (*t*) 1Dec
Crusoe, C. G. H. § (*t*) 1Dec
Tomlinson, D. G., *D.F.C.* § (*t*) 1Dec
Bouwens, J. T., *D.F.C.* † (*t*) 1Dec
Westropp-Bennett, G. P. § (*t*) 1Dec
Parkin, L. H. W. † (*t*) 1Dec
Brown, S. E. A. § (*t*) 1Dec
Dally, E. H. § (*t*) 1Dec
Troughton-Smith, P. P. § (*t*) 1Dec
Lavers, C. D., *M.B.E.* † (*t*) 1Dec
N. Robinson, C. B. G. † (*t*) 1Dec
Swain, J. G. W. § (*t*) 1Dec

1941

Watkins, G. E. § (t) 1Dec
Dunlevie, J. S. † (t) 1Dec
Brady, G. R. § (t) 1Dec
Dutton, R. G., *D.F.C.* § (t) 1Dec
Robertson, D. A., *D.F.C.* § (t) 1Dec
Ring, S. L., *D.F.C.* † (t) 1Dec
Milton, C. H. † (t) 1Dec
Bussey, S. E. § (t) 1Dec
Bamber, D. P., *M.B.E.* § (t) 1Dec
Maude, S. N. L., *D.F.C.* † (t) 1Dec
James, R. H. § (t) 1Dec
Pike, J. M. N., *D.F.C.* 1Dec
Frogley, R. T. § (t) 1Dec
Wigg, P. M. § (t) 1Dec
Mavor, L. D., *A.F.C.* § (t) 1Dec
N. Tennent, E. § (t) 1Dec
Wheeler, H. N. G., *D.F.C.* § (t) 1Dec
N. Archer, J. C. § (t) 1Dec
N. Meston, P. § (t) 1Dec
Wilkins, J. T. § (t) 1Dec
Dawson, P. W. § (t) 1Dec
N. Lowry, W. E. M. § (t) 1Dec
Cox, H F § (t) 1Dec
Mackie, K. F. § (t) 1Dec
Oakeshott, A. R., *D.F.C.* § (t) 1Dec
Wykeham-Barnes, P. G., *D.F.C.* § (t) 1Dec
Ap Ellis, P. R. (t) 1Dec
Measures, W. E. G. § (t) 1Dec
Kittlewell, G. V. W. § (t) 1Dec
Grindon, J. E. § (t) 1Dec
Scott, B. T. † (t) 1Dec
Sherwood, J. S. *D.F.C.* § (t) 1Dec
Stephens, J. D. § (t) 1Dec
Kelsey, R. J § (t) 1Dec
Bennett, J. J., *D.F.C.* † (t) 1Dec
Edeson, L. S. S., M.B.E. † (t) 1Dec
Pain, D. S., *A.F.C.* † (t) 1Dec
Jeffs, F. R., *A.F.C.* § (t) 1Dec
Belgrove, R. N. † (t) 1Dec
McDonald, K. J. (*Seconded to Canada*, 19.8.39) § (t) 1Dec
Bonnar, K. W. † (t) 1Dec
Martin, P. E. B. § (t) 1Dec
Wise, S. G., *D.F.C.* § (t) 1Dec
Bateson, R. N., *D.F.C.* § (t) 1Dec
Dugdale J. † (t) 1Dec
Harris, D. B. † (t) 1Dec
Miller, B. A. § (t) 1Dec
I. Booth, J. F. H. § (t) 1Dec
Carter, E. J., *D.F.C.* † (t) 1Dec
N. Mould, A. J. § (t) 1Dec
Hopkins, H. E., *D.F.C.* § (t) 1Dec
Beall, H. R. MacD. † (t) 1Dec
Holloway, R. A. † (t) 1Dec
Thompson, R. H. § (t) 1Dec
N. Chantler, E. D. † (t) 1Dec
Corbould, K. B., *D.F.C.* † (t) 1Dec

1941

Romanes, J. R. S., *D.F.C.* † (t) 1Dec
Boothby, J. R. M., *D.F.C.* † (t) 1Dec
Heward, A. W. † (t) 1Dec
Sheeran, E. J., *D.F.C.* † (t) 1Dec
Earle, M. J. † (t) 1Dec
Atkinson, C. F. § (t) 1Dec
N. Hume, F. † (t) 1Dec
Magill, G. R., *D.F.C.* † (t) 1Dec
Clouston, W. G., *D.F.C.* † (t) 1Dec
Dean, G. F. † (t) 1Dec
Fairbairn, D. I. † (t) 1Dec
Griffiths, F. C. † (t) 1Dec
Morewood, R. E. G. § (t) 1Dec
Smith, R. H. § (t) 1Dec
Hunt, L. H. § (t) 1Dec
Williams, R. D. § (t) 1Dec
Chisholm, R. T. † (t) 1Dec
Pitcairn, R. D. E. † (t) 1Dec
Burnett, P. § (t) 1Dec
Dias, B. O., *D.F.C.* § (t) 1Dec
N. Fordham, J. W. § (t) 1Dec
Davis, J. W. B. § (t) 1Dec
N. McKinlay, J. F. § (t) 1Dec
Graham, G. F. § (t) 1Dec
Baron, R. † (t) 1Dec
Bayne, A. W. A., *D.F.C.* § (t) 1Dec
Williamson, E. A. † (t) 1Dec
Baker, L. H. § (t) 1Dec
Coventry, B. A. † (t) 1Dec
Marvin, D. P., *D.F.C.* § (t) 1Dec
Mauger, D. C. † (t) 1Dec
I. Van der Kiste, R. E. G., *D.S.O.* § (t) 1Dec
Hutchinson, G. H. B. † (t) 1Dec
Fowler, J. A. L. † (t) 1Dec
Thomas, E. H., *D.F.C.* † (t) 1Dec
Armstrong, J. F. § (t) 1Dec
Russell, W. T. § (t) 1Dec
N. Burnell, H. H. † (t) 1Dec
Latimer, J., *D.F.C.* § (t) 1Dec
N. Mackenzie, D. † (t) 1Dec
G.C. Ph. Graveley, R. C., † (t) 1Dec
Bruce, A. † (t) 1Dec
Petrie, K. † (t) 1Dec
Smith, W. J. § (t) 1Dec
Romanoff, B. † (t) 1Dec
Harris, C. A. § (t) 1Dec
Forsyth, D. S., *D.F.C.* † (t) 1Dec
Drake, B., *D.F.C.* § (t) 1Dec
Brooke, B. § (t) 1Dec
Young, M. J. B., *D.F.C.* † (t) 1Dec
Turner, H. St. G. † 1Dec
Waters, J. L. § (t) 1Dec
Morello, F. V. § (t) 1Dec
Thompson, G. E. † (t) 1Dec
Meade, J. A. § (t) 1Dec
Carter, J. N. G. † (t) 1Dec
Bradley, T. P. A., *D.S.O.*, *D.F.C.* § (t) 1Dec

1941

Adamson, D. E. W. § (t) 1Dec
Hunter, J. C. § (t) 1Dec
Sage, R. J. § (t) 1Dec
Winslett, B. H. M. § (t) 1Dec
Anstead, R. F. D. † (t) 1Dec
V.C. Nicolson, J. B. § (t) 1Dec
Cross, I. K. P., *D.F.C.* † (t) 1Dec
McComb, T. W. T. † (t) 1Dec
Bell-Syer, H. B. † (t) 1Dec
I. Devey, H. G. D. † (t) 1Dec
Hodgkinson, W. D., *D.F.C.* † (t) 1Dec
Skey, L. W., *D.F.C.* † (t) 1Dec
N. Donaldson, O. R., *D.F.C.* † (t) 1Dec
I. Gaubert, H. G. F., *D.F.C.* † (t) 1Dec
Howell, T. L. † (t) 1Dec
Thomson, R. A. † (t) 1Dec
Bulloch, T. M., *D.F.C.* † (t) 1Dec
Branson, R. L. C. § (t) 1Dec
Pattison, W. A. § (t) 1Dec
Tremlett, E. W. § (t) 1Dec
Taylor, A. L., *D.F.C.* § (t) 1Dec
Forshaw, T. H. T. § (t) 1Dec
Wood, R. S. C. † (t) 1Dec
Vipan, A. L. § (t) 1Dec
Farrington, A. L. § (t) 1Dec
Ambrose, B. S. § (t) 1Dec
Hubbard, A. L. G. § (t) 1Dec
Bungey, R. W., *D.F.C.* § (t) 1Dec
Dilworth, J. F. § (t) 1Dec
McGhie, A. F. § (t) 1Dec
Messervy, N. H. E., *D.F.C.* § (t) 1Dec
Gibbes, A. R., *D.F.C.* § (t) 1Dec
Leighton, J. W. E. § (t) 1Dec
Gill, L. W. G. † (t) 1Dec
Heath, T. A., *A.F.C* † (t) 1Dec
Hamilton, J. C. † (t) 1Dec
Burbridge, B. F. † (t) 1Dec
Simmonds, A. H. § (t) 1Dec
Field, R. A. § (t) 1Dec
Knott, R. G. § (t) 1Dec
N. Stuart, A. W. G. † (t) 1Dec
Grice, J. R. † (t) 1Dec
Rixson, D. F., *D.F.C.* § (t) 1Dec
Coward, J. B. § (t) 1Dec
Olivier, H. A. † (t) 1Dec
Atkinson, M. R. § (t) 1Dec
Gibson, G. P., *D.F.C.* † (t) 1Dec
Baskett, C. A., *D.F.C.* † (t) 1Dec
Turner, R. W. § (t) 1Dec
Lane, G. A., *D.F.C.* § (t) 1Dec
Thomas, J. G. † (t) 1Dec
Loyd, N. K. † (t) 1Dec
Wright, C. P. † (t) 1Dec
Perioli, W. N., *D.F.C.* † (t) 1Dec
Tillott, J. D. § (t) 1Dec
Morgan, P. L. B. † (t) 1Dec

1941

Grant, J. B., *D.F.C.* § (*t*) 1Dec
Evans, G. H. D. § (*t*) 1Dec
Palmer, C. D., *D.F.C.* § (*t*) 1Dec
Elsdon, T. A. F., *D.F.C.* § (*t*) 1Dec
Preston, T. § (*t*) 1Dec
Mathewson, T. I. § (*t*) 1Dec
Hatfield, P. R. § (*t*) 1Dec
N. Moore, L. M. § (*t*) 1Dec
Malcolm, H. G. § (*t*) 1Dec
Sturges, J. A. D. † (*t*) 1Dec
Stilling, S. G. † (*t*) 1Dec
Furse, A. K. † (*t*) 1Dec
Lywood, A. M. G., *D.F.C.* ‡ (*t*) 1Dec
N. Bland, J. R. † (*t*) 1Dec
Irving, N. R. † (*t*) 1Dec
Robinson, A. I. † (*t*) 1Dec
O'Driscoll, F. † (*t*) 1Dec
Manton, R. J. § (*t*) 1Dec
Powley, F. S., *A.F.C.* § (*t*) 1Dec
Barton, W. S., *D.F.C.* † (*t*) 1Dec
Fleetwood, J. J. K. † (*t*) 1Dec
Matheson, G. C. † (*t*) 1Dec
Lemon, P. C., *D.F.C.* † (*t*) 1Dec
Williams, J. H., *A.F.C.* † (*t*) 1Dec
Smith, G. H. † (*t*) 1Dec
Bamford, T. W. Le B. † (*t*) 1Dec
Poultney, H. W. † (*t*) 1Dec
Bain, W. P. † (*t*) 1Dec
Corr, W. D., *D.F.C.* † (*t*) 1Dec
Holmes, A. R. † (*t*) 1Dec
McPetrie, D. D. † (*t*) 1Dec
Pryde, D. D., *D.F.C.* § (*t*) 1Dec
Kitchin, P. J. R. † (*t*) 1Dec
Sawrey-Cookson, R., *D.S.O.*, *D.F.C.* † (*t*) 1Dec
Newberry, J. H. † (*t*) 1Dec
Cohen, L. R. § (*t*) 1Dec
Russell, C. S. P., *D.F.C.* † (*t*) 1Dec
Rees, V. § (*t*) 1Dec
Piddington, J. A. † (*t*) 1Dec
Devitt, D. J. § (*t*) 1Dec
Edmonds, D. W. † (*t*) 1Dec
Miers, G. P., *D.F.C.* † (*t*) 1Dec
Pickard, P. C., *D,S.O.*, *D.F.C.* § (*t*) 1Dec
Wallis, L. T. † (*t*) 1Dec
Gauthier, G. C. † *t*) 1Dec
Gaine, M. L., *A.F.C.* § (*t*) 1Dec
Drake, R. E., *A.F.C.* § (*t*) 1Dec
Gomersall, F. § (*t*) 1Dec
Ledger, H. § (*t*) 1Dec
Wroath, S. *A.F.C.* § (*t*) 1Dec
King, D. § (*t*) 1Dec
Carr, W. J., *A.F.C.* § 1Dec
Bowyer, W. S. † (*t*) 1Dec
Howard, L. A. G. † (*t*) 1Dec

1941

Howell, F. J., *D.F.C.* † (*t*) 1Dec
Marshall, T. B. † (*t*) 1Dec
Wherry, G. H. § (*t*) 1Dec
Waddington, T. † (*t*) 1Dec
Hayley Bell, D., *D.F.C.* § (*t*) 1Dec
Chater, H. A. † (*t*) 1Dec
Jaggard, H. R. † (*t*) 1Dec
Hollins, F. U., *A.F.C.* ‡ (*t*) 1Dec
Young, D. O., *D.F.C.* ‡ (*t*) 1Dec
Starling, E. A. ‡ (*t*) 1Dec
Leach, A. de V., *D.F.C.* ‡ (*t*) 1Dec
Alington, W. J., *A.F.C.* ‡ (*t*) 1Dec
Dixon, L. J. ‡ (*t*) 1Dec
Kinnear, D. ‡ (*t*) 1Dec
Payne, L. F. ‡ (*t*) 1Dec
Slade, E. M. H., *A.F.C.* ‡ (*t*) 1Dec
Winton, K. C. ‡ (*t*) 1Dec
Tribe, B. R. ‡ (*t*) 1Dec
Price, H. L., *D.F.C.* ‡ (*t*) 1Dec
McLannahan, G. G. (*t*) 1Dec
Walker, W. H. M. (*t*) 1Dec
Wight-Boycott, C. M. (*t*) 1Dec
Clackson, D. L. ¶ (*t*) 1Dec
Bazin, J. M., *D.F.C.* ¶ (*t*) 1Dec
Green, P. ¶ (*t*) 1Dec
Gardiner, G. M. ¶ (*t*) 1Dec
MacLean, C. H. ¶ (*t*) 1Dec
Pritchard, C. A., *D.F.C.* ¶ (*t*) 1Dec
Blackadder, W. F., *D.S.O.* ¶ (*t*) 1Dec
Smith, E. S. ¶ (*t*) 1Dec
Gracey, W. B. W. ¶ (*t*) 1Dec
Ferguson, P. J. ¶ (*t*) 1Dec
Smith, E. B. B., *D.F.C.* ¶ (*t*) 1Dec
Hayes, T. N., *D.F.C.* ¶ (*t*) 1Dec
Jack, D. M. ¶ (*t*) 1Dec
Harrison, S. J. ¶ (*t*) 1Dec
Johnson, A. S. ¶ (*t*) 1Dec
Stoddart, K. M. ¶ (*t*) 1Dec
Heal, P. W. D. ¶ (*t*) 1Dec
Green, C. P., *D.F.C.* ¶ (*t*) 1Dec
Foster, M. G. L. ¶ (*t*) 1Dec
Scott, R. H. ¶ (*t*) 1Dec
Deansley, E. C., *D.F.C.* ¶ (*t*) 1Dec
Edge, A. R. ¶ (*t*) 1Dec
Rook, A. H. ¶ (*t*) 1Dec
Bell, J. C. G. ¶ (*t*) 1Dec
McGiffin, W. H. ¶ (*t*) 1Dec
Riddle, H. J. ¶ (*t*) 1Dec
Elgar, C. R. ¶ (*t*) 1Dec
Edwards, M. L. ¶ (*t*) 1Dec
Barnes, J. G. C. ¶ (*t*) 1Dec
Alexander, J. ¶ (*t*) 1Dec
Lysaght, P. M. V. ¶ (*t*) 1Dec
Middleton, S. A., *D.F.C.* ¶ (*t*) 1Dec
Benzie, D. G. E., *D.F.C.* ¶ (*t*) 1Dec
Davie, N. S. F. ¶ (*t*) 1Dec
Jay, R. E. ¶ (*t*) 1Dec
Russell, R. R. ¶ (*t*) 1Dec

1941

Woolcock, J. W. ¶ (*t*) 1Dec
Little, B. W. ¶ (*t*) 1Dec
Webb, P. C. ¶ (*t*) 1Dec
Phillips, J. S. P., *D.F.C.* ¶ (*t*) 1Dec
Ritchie, I. S. ¶ (*t*) 1Dec
Heath, B., *D.F.C.* ¶ (*t*) 1Dec
Haig, J. G. E. ø 1Dec
Grant, A. M. ø (*t*) 1Dec
Lawton, P. C. F., *D.F.C.* ø (*t*) 1Dec
Clarke, R. F. † (*t*) 1Dec
Sproule, J. A. † (*t*) 1Dec
Marshall, T. O. † (*t*) 1Dec
Harris, R. B. § (*t*) 1Dec
Hogg, E. S. ‡ (*t*) 1Dec
Le Rougetel, S. ‡ (*t*) 1Dec
MacArthur, M. R., *D.F.C.* (*t*) 1Dec
Young, A. M. § (*t*) 1Dec
French, D. J., *D.F.C.* § (*t*) 1Dec
Markham, R. F. C. (*t*) 1Dec
Slater, J. A., *D.F.C.* † (*t*) 1Dec
Nind, E. F. † (*t*) 1Dec
Nelms, R. P. † (*t*) 1Dec
Rogers, J. K. § (*t*) 1Dec
Dean, E. H. § (*t*) 1Dec
Smales, K. P., *D.F.C.* † (*t*) 1Dec
N. Gordon, W. V. † (*t*) 1Dec
Poulter, C. W. § (*t*) 1Dec
Williams, P. R. M. § (*t*) 1Dec
Pexton, R. D. (*t*) 1Dec
Lloyd, R., *D.F.C.* § (*t*) 1Dec
Ferrier, F. G. ‡ (*t*) 1Dec
Stone, C. A. C., *D.F.C.* † (*t*) 1Dec
Snowball, M. A. † (*t*) 1Dec
Gilbert, C. L. § (*t*) 1Dec
Pimlott, J. A. § (*t*) 1Dec
Barr, P. R. † (*t*) 1Dec
Vercoe, D. L. † (*t*) 1Dec
Statham, B. † (*t*) 1Dec
Watkins, D. H., *D.F.C.* ¶ (*t*) 1Dec
Keddy, W. B. † (*t*) 1Dec
Skinner, C. D. E. ¶ (*t*) 1Dec
Frank, A. D., *D.F.C.* ‡ (*t*) 1Dec
Maclachlan, J. A. F., *D.F.C.* § (*t*) 1Dec
Riley, J. L. † (*t*) 1Dec
Way, P. H., *D.F.C.* † (*t*) 1Dec
Sinclair, G. L., *D.F.C.* † (*t*) 1Dec
Joy, W. G. § (*t*) 1Dec
O'Connor, P. R. † (*t*) 1Dec
Elliott, R. P. † (*t*) 1Dec
Thomson, R. B. ¶ (*t*) 1Dec
Staveley, A. T. § 1Dec
Woodruff, P. H. † (*t*) 1Dec
Appleton, J. R. § (*t*) 1Dec
Beardon, D. F. † (*t*) 1Dec
Read, J. A. A. † (*t*) 1Dec
Birchfield, F. E. W., *A.F.C.* † (*t*) 1Dec
Jameson, I. S. † (*t*) 1Dec
Carswell, M. K. § (*t*) 1Dec
Esmonde-White, D. B. † (*t*) 1Dec

1941

St. John, J. R. † (*t*) 1Dec
Chisholm, J. H. M. † (*t*) 1Dec
Simmons, P. H. A., *D.F.C.* † (*t*) 1Dec
Marks, J. H., *D.S.O.*, *D.F.C.* § (*t*) 1Dec
Meharg, B. G. † (*t*) 1Dec
Sanders, T. E. † (*t*) 1Dec
Barnley, J. R. § (*t*) 1Dec
Scott, E. G. † (*t*) 1Dec
Sunderland - Cooper, A. F. † (*t*) 1Dec
Binks, A. F. § (*t*) 1Dec
Campbell, A. M. † (*t*) 1Dec
Haysom, G.D. L., *D.F.C.* § (*t*) 1Dec
Henderson, G. ¶ (*t*) 1Dec
Riddle, C. J. H. ¶ (*t*) 1Dec
English, R. G. G. † (*t*) 1Dec
Booth, M. § (*t*) 1Dec
Philipsen, A. P. § (*t*) 1Dec
Chudleigh, R. N. † (*t*) 1Dec
Blair, K. H., *D.F.C.* † (*t*) 1Dec
Griffiths, E. D. § (*t*) 1Dec
Burrows, H. N. † (*t*) 1Dec
Brotchie, G. F. § (*t*) 1Dec
Freeman, M. I. † (*t*) 1Dec
Copinger, W. P. § (*t*) 1Dec
Hallam, I. L. McG. § (*t*) 1Dec
Filson-Young, W. D. L. † (*t*) 1Dec
Collins, R. N., *D.F.C.* † (*t*) 1Dec
Drinkwater, B. G. F. § (*t*) 1Dec
N. Stevenson, J. C. § (*t*) 1Dec
Craigen, W. J. E. ‡ (*t*) 1Dec
Lamb, P. G. ¶ (*t*) 1Dec
Villa, J. W., *D.F.C.* † (*t*) 1Dec
McPhail, H. C., *D.F.C.* ‡ (*t*) 1Dec
Drummond, W. L. ¶ (*t*) 1Dec
Rollinson, J. D., *D.F.C.* ¶ (*t*) 1Dec
Pallot, A. G. ¶ (*t*) 1Dec
Kilmartin, J. I., *D.F.C.* § (*t*) 1Dec
Harley, C. S. † (*t*) 1Dec
I. Bundock, E. W. † (*t*) 1Dec
Lee, P. H. † (*t*) 1Dec
I. Avis, G. G. † (*t*) 1Dec
Fisher, C. G. † (*t*) 1Dec
Bartram, L. C. § (*t*) 1Dec
Blackburn, J., *D.F.C.* ‡ (*t*) 1Dec
Parnall, A. G. ‡ (*t*) 1Dec
Boylan, T. H., *D.F.C.* § (*t*) 1Dec
N. Sentance, P. B. § (*t*) 1Dec
Walford, G. B. † (*t*) 1Dec
Richmond, I. G., *D.F.C.* † (*t*) 1Dec
Vivian, G. § (*t*) 1Dec
Walker, R. J. † (*t*) 1Dec
Craven, R. E., *D.F.C.*)*t*(1Dec

1941

Littler, J. M. § (*w*) 1Dec
Aitken, R. F. † (*t*) 1Dec
Elliott, N. H. † (*t*) 1Dec
Pickett, G. A. ‡ (*t*) 1Dec
Barclay, J. C. ¶ (*t*) 1Dec
Potgieter, R. P. † (*t*) 1Dec
McMonies, D. I. † (*t*) 1Dec
Leatherbarrow, G. R. † (*t*) 1Dec
Walker, J. H. G. † (*t*) 1Dec
Crow, R. B. ‡ (*t*) 1Dec
Meyer, B. G., *D.F.C.* † (*t*) 1Dec
Forster, A. D., *D.F.C.* ¶ (*t*) 1Dec
Pirie, A. N. § (*t*) 1Dec
Buchanan, J. K., *D.F.C.* † (*t*) 1Dec
Hughes, S. W. R. § (*t*) 1Dec
Ross, D. G. ‡ (*w*) 5Dec
Tudor, S. O., *D.F.C.* ‡ (*w*) 7Dec
Hiscox, R. ¶ (*w*) 23Dec

Flight Lieutenants 1918 to 1932

A. Pearce, J. L. K., *O.B.E.* (*ret*) § 1Apr.18
Wanless, O'G. L.(*ret*) § 1Apr.18
Skeate, W. A. (*ret*) § 1Apr.18
Keeble, N., *D.S.C.*, *D.F.C.* (*ret*) § 1Apr.18
E. Barron, J. A. (*ret*) § 1Apr.18
Ph. Hagon, J. H. (*ret*) § 1Apr.18
Bishop, F. E., *M.B.E.* (*ret*) § 1Jan.19
Grinnell-Milne, D. W., *M.C.*, *D.F.C.* (*ret*) § 1Jan.21
Goldie, A. H. (*ret*) § 1Jan.21
Savery, R. C., *D.F.C.* (*ret*) § 30June21
McLoughlin, E. J. (*ret.*) § 30June22
Gregson, O. G. (*ret*) § 30June22
S. Meek, R. E. (*ret*) § 1Jan.23
Lister-Kaye, *Sir* Kenelm A., *Bt.* (*ret*) § 1Jan23
McBain, J., *D.F.C.* (*ret*) § 30June23
Maclennan, J. E. (*ret*) § 1Jan.24
N. Barrington, E. L., *M.C.*, *D.F.C.* (*ret*) § 1Jan.24
Met. Bradley, H. F. (*ret*) § 1July24
Jeakes, J. K. A., *D.F.C.* (*ret*) § 1July24
S. Knowlden, W. E. (*ret*) § 1July25
Moody, G. F. (*ret*) § 1July25
Leguen, de L. A. T. S. (*ret*) § 1July25
Ronksley, F. H., *M.C.* (*ret*) § 1July25
Randell, J. R. F., *D.F.C.* (*ret*) § 1July25
A. Palmer, C. D. § 1Jan.26
E. Lindon, A. E., *M.B.E.* (*ret*) § 1Jan.26
Brewerton, E., *D.F.C.* (*ret*) § 1Jan.26
Stedman, R. de L. (*ret*) § 1Jan.27
Ph. Hood, B. T. (*ret*) § 1Jan.27
E. Falkner, H. E. (*ret*) § 1July27
Walker, C. (*ret*) § 1July27
Hadley, G. A. § 1July27
Bullock, J. (*ret*) § 1Jan.29
Cheesman, B., *M.B.E.* (*ret*) § 1Jan.29
A. Godfrey, B. H. (*ret*) § 1July30
Booth, C. W., *M.B.E.* (*ret*) § 1July30
Lansdowne, G., *D.F.C.* (*ret*) § 1July30
E. Jones, A. A. (*ret*) § 30June31
Head, M. C. (*ret*) § 1July31
Blackwell, A. (*ret*) § 1July31
Boggis, F. W. (*ret*) § 1Jan.32

1938

Stubbs, W. N. † 7Aug
Jones, W. O. § 7Aug
White, R. N. † 16Dec
Williams, I. S. † 16Dec

1939

Holmes, F. A., *D.F.C.* † 14Apr
Tideman, T. G. § 14Apr
Holman, F. § 16Apr
Curry, R. E. § 26July
Cooper, G. A. B. ¶ 24Aug
Lloyd, D. L. ø 24Aug
Sherman, S. R. ‡ 25Aug
Foley, P. R. ¶ 25Aug
Hodge, J. H. ø 25Aug
Snow, A. C. ‡ 26Aug
Turner, C. K. ‡ 26Aug
Hone, A. J. 27Aug
Mackay, W. A., *D.C.M.*‡ 30Aug
Seeley, N. R. W. ¶ 31Aug
Noble, C. H. ‡ 1Sept
Dale, I. G. E. ‡ 1Sept
Comerford, H. A. G., *A.F.C.* ‡ 1Sept
Hargreaves, W. M. ‡ 1Sept
Sales, H. E. ‡ 1Sept
O'Farrell, G. F. P. ‡ 1Sept
Carr, S. J. H., *D.F.C.* ‡ 1Sept
Collins, H. M. B. ‡ 1Sept
Coleman, G. B. S. ‡ 1Sept
Dawson, V. A. ‡ 1Sept
Ratcliffe, W. T. ‡ 1Sept
Keiller, D. R. ‡ 1Sept
Elgey, E. ‡ 1Sept
Rumsey, A. A. ‡ 1Sept
Shaw, A. W. 1Sept
Rochford, L. H. 1Sept
Saunders, F. G., *M.C.* 1Sept
Wood, A. W. 1Sept
Price, E. K. 1Sept
Hoare, J. E. A., *D.S.C.* ‡ 2Sept
Thurrell, C. C. ‡ 2Sept
Norman, A. C. W. ø 2Sept
Richardson, J. D. ‡ 3Sept
Ellison, E. E. ‡ 3Sept
Oliver, W. W. E. ‡ 3Sept
Oxley-Boyle, E. H. ‡ (*w*) 3Sept
Ridley, L. H. ‡ (*w*) 3Sept
Forestier-Walker, D. L. ‡ (*w*) 3Sept
Pooley, C. J. ‡ (*w*) 3Sept
Newall, J. S. ‡ (*w*) 3Sept
Knowles, R. C. ‡ (*w*) 3Sept
Whinney, E. G. ‡ (*w*) 3Sept
Smith, G. H. ‡ (*w*) 3Sept
Wayte, A. P. ‡ (*w*) 3Sept
A. Rumsey, L. G. ‡ (*w*) 3Sept
Wyatt, R. E. La F. ‡ (*w*) 3Sept
Monk, R. C. H. ‡ (*w*) 3Sept
Taylor, R. H. C. (‡ *w*) 3Sept
Munday, R. S. ‡ (*w*) 3Sept
Creasy, N. W. ‡ (*w*) 3Sept
King, G. S. ‡ (*w*) 3Sept
Messiter, D. A. ‡ (*w*) 3Sept
Keast, F. J. B., *D.F.C.* ‡ (*w*) 3Sept
Stroud, G. R. ‡ (*w*) 3Sept
Dixon, G. G. ‡ (*w*) 3Sept
Williams, C. H. ‡ (*w*) 3Sept
Milson, D. E. ‡ (*w*) 3Sept

1939

Raynham, H. D. ‡ (*w*) 3Sept
Samuels, N. P. ‡ (*w*) 3Sept
Vallance, B. P. A. ‡ (*w*) 3Sept
Parker, K. E. ‡ 4Sept
Forbes Mitchell, W. H. ‡ 4Sept
Wakefield, W. W., *M.P.* ‡ 5Sept
Hawker, H. N. ‡ 8Sept
S. Osborn, A. J. ‡ 11Sept
Wardell, R. N. § (*w*) 15Sept
Andrews, H. L. ‡ 19Sept
Bateman, R. L. ‡ 23Sept
Halliwell, R. T. ‡ 23Sept
Du Cray, M. J. ‡ 11Oct
Taylor, H. W. ‡ 12Oct
Potter, L. S. ‡ 12Oct
Townson, W. † (*w*) 16Oct
Moncrieff, A. ‡ 16Oct
Hinckley, G. ‡ 13Nov
Fenwick, T. B. ‡ (*w*) 13Nov
McNeil, F. A. ‡ (*w*) 13Nov
Watson, G. W. C. § (*w*) 16Nov
Lockyer, T. M. † (*w*) 16Nov
Barrett, D. M. § (*w*) 16Nov
Balfour, F. R. ‡ 16Nov
Longmore, D. D. (*S. Rhodesian A.F.*) **P.** 5Dec
Greenshields, J. A., *A.F.C.* (*S. Rhodesian A.F.*) **P.** 5Dec
Prince, C. H. (*S. Rhodesian A.F.*) **P.** 5Dec
Finnis, J. F. F. (*S. Rhodesian A.F.*) **P.** 5Dec
Wallace-Tarry, R. P. † (*w*) 6Dec
Rees, C. M. ‡ (*w*) 6Dec
Simpson, W., *D.F.C.* § (*w*) 12Dec
Clarke, T. H. (*w*) 12Dec
Doran, K. C., *D.F.C.* † (*w*) 16Dec

1940

Watson, I. E. C., *A.F.C.* 1Jan
Ogilvie, J. N. ‡ (*w*) 10Jan
N. Kent, G. A. H. † (*w*) 16Jan
Page, C. L. † (*w*) 16Jan
Stickney, P. A. M. † (*w*) 16Jan
Cunningham, A. G. F. † (*w*) 16Jan
Steele, T. F., *A.F.C.* ‡ (*w*) 16Jan
Fyfe, C. F. ‡ (*w*) 16Jan
Willan, F. A., *D.F.C.* § (*w*) 25Jan
Warcup, P. E. § (*w*) 1Feb
Phillips, A. M. K. § (*w*) 1Feb
Skelton, G. F. A. ‡ 1Feb
Roddy, G. M. † (*w*) 12Feb
Gray, A. P. ø (*w*) 16Feb
Bridgman, A. O., *D.F.C.* § (*w*) 24Feb
Farnes, W. R. † (*w*) 1Mar
Davey, H. B., *M.C.* 1Mar
Tangye, N. T. (*w*) 3Mar
Wells, R. J., *D.F.C.* § (*w*) 4Mar

1940

Ford, G. E. † (*w*) 6Mar
Skinner, S. H. ¶ (*w*) 12Mar
Malfroy, C. E. ¶ (*w*) 12Mar
Clive, P. J. ø (*w*) 19Mar
Green, E. B., *M.C.* (*ret*) § (*w*) 20Mar
Daish, H. C. † (*w*) 21Mar
Davison, J. (*S. Rhodesian A.F.*) 21Mar
Tennant, H. W. § (*w*) 26Mar
Jaffé, A. D. ‡ (*w*) 28Mar
Lumsden, C. G. H. E. ‡ (*w*) 1Apr
French, C. F. ‡ (*w*) 1Apr
Ker-Ramsey, R. G. § (*w*) 6Apr
Casano, M. P., *M.C.* † (*w*) 21Apr
Tupholme, J. S. † (*w*) 26Apr
Compton, G. H. ø (*w*) 30Apr
A. Fleming, J. § (*w*) 5May
Roberts, C. L. C. † (*w*) 7May
Rutter, P. F. † (*w*) 7May
Fielden, E. B. ‡ (*w*) 15May
Alexander, N. ‡ 15May
White, L. J. M. ‡ 15May
Kirchner, L. G. A. 15May
Grace, A. H. ¶ (*w*) 15May
Hellyer, R. O. ¶ (*w*) 15May
Hornblow, H. A. † (*w*) 21May
Goldie, A. J. † (*w*) 21May
Cannell, R. S. † (*w*) 25May
Crossley, M. N., *D.S.O., D.F.C.* † (*w*) 25May
Hammerton, W. A. ‡ (*w*) 27May
Stevenson, W. J. L., *M.C.*, † (*w*) 16June
Milne, C. D., *D.F.C.* § (*w*) 19June
Bufton, H. E. § (*w*) 19June
Cooper, L. F. § (*w*) 19June
Weston-Burt, D. § (*w*) 19June
ffrench-Mullen, D. A. § (*w*) 19June
Gardiner, J. D. ‡ (*w*) 21June
Bell, T. L. I. ‡ (*w*) 22June
Sykes, W. N. § (*w*) 25June
Thomson, J. A. § (*w*) 25June
Richards, J. C. † (*w*) 28June
Carr, R. B. § (*w*) 28June
Savage, K. H. § (*w*) 28June
Roome, I. N. ‡ (*w*) 28June
Coles, C. H. E. ‡ (*w*) 28June
Tinne, J. A. ‡ (*w*) 28June
Rogers, G. H. ‡ (*w*) 4July
David, R. ‡ (*w*) 4July
Dick, J. S. ‡ (*w*) 4July
Reid, M. E. § (*w*) 6July
Rodney, G. F, *A.F.C.* † (*w*) 9July
Thompson, A. C. R. † (*w*) 12July
Budden, H., *D.S.O., D.F.C.* † (*w*) 19July
Thomas, F. W. § (*w*) 21July
Carpenter, P. J. § (*w*) 21July
Stevenson, R. W. H. § (*w*) 21July
Riggall, R. H. D. (*Lt. S. Wales Bord.*) § (*w*) 25July

1940

Jones, B. P. § (*w*) 27July
Theilmann, J. G. § (*w*) 27July
Kennedy, M. N. McF. † (*w*) 28July
Grenfell, P. E. ‡ (*w*) 28July
Ph. Mehigan, J. F. (*ret*) § (*w*) 1Aug
Dowton, J. M. † (*w*) 6Aug
Boles, G. R. † (*w*) 6Aug
Drew, G. § (*w*) 6Aug
Burton, F. E., *D.F.C.* § (*w*) 6Aug
Byrne, V. G. L. † (*w*) 6Aug
Vernon, J. W. B. † (*w*) 6Aug
Rayner, J. W. *w.s.* § (*w*) 6Aug
Lea, R. F. G. ø (*w*) 9Aug
I. Lister, P. D'A. † (*w*) 10Aug
Wincott, A. G. § (*w*) 10Aug
Crawley, A. M ø (*w*) 12Aug
N. Wight, W. B. § (*w*) 16Aug
Chadwick, F. L. § (*w*) 17Aug
Kernaghan, S. H. § (*w*) 25Aug
Syms, T. E. † (*w*) 25Aug
Monroe, S. J., *D.F.C.* § (*w*) 27Aug
Bowden, B. E. R § (*w*) 27Aug
Strong, P. D. J. § (*w*) 27Aug
Swain, C. D. † (*w*) 27Aug
Hankins, J. A. ‡ 1Sept
Elliot, G. H. (*ret*) § (*w*) 3Sept
Witt, A. T. E., *M.B.E.* (*ret*) § (*w*) 3Sept
Shaw, D. E. (*ret*) § (*w*) 3Sept
Deakin. A. (*ret*) § (*w*) 3Sept
Edgington, F. G. (*ret*) § (*w*) 3Sept
Page, A., *M.B.E.* (*ret*) § (*w*) 3Sept
Gibson. J. T. (*ret*) § (*w*) 3Sept
Adams, A. F., *D.F.C.* (*ret*) § (*w*) 3Sept
Fenton, W. (*ret*) § (*w*) 3Sept
Booth, L. J. (*ret*) § (*w*) 3Sept
Maughan, A. (*ret*) § (*w*) 3Sept
Tuck, R. (*ret*) § (*w*) 3Sept
Paget, C. H. (*ret*) § (*w*) 3Sept
Harnden, R. B. (*ret*) § (*w*) 3Sept
Hobbs, S. (*ret*) § (*w*) 3Sept
A. Wyer, J. M., *M.B.E., D.S.M.* (*ret*) § (*w*) 3Sept
Platford, A. E. (*ret*) § (*w*) 3Sept
Vaillant, P. F. R. † (*w*) 3Sept
Hughes, J. D. E., *D.F.C.* § (*w*) 3Sept
Corbishley, P., *D.F.C.* † (*w*) 3Sept
Crews, C. A. R. § (*w*) 3Sept
Coutts-Wood, S. F., *D.F.C.* † (*w*) 3Sept
Cox, M. H. § (*w*) 3Sept
Hird, J. R. D. § (*w*) 3Sept
King, T. S. R. § (*w*) 3Sept
Miller, D. R. † (*w*) 3Sept
N. Coltart, J. A. § (*w*) 3Sept
Malcolm, I. G. C. † (*w*) 3Sept
Blake, T. D. B. † (*w*) 3Sept
Fewtrell, E. C. S., *D.F.C.* § (*w*) 3Sept
Seale, W. T. C. † (*w*) 3Sept
Thomas, B. J. § (*w*) 3Sept

1940

Brown, A. M., *D.F.C.* § (*w*) 3Sept
Marshall, H. C. § (*w*) 3Sept
Woodwark, G. S. † (*w*) 3Sept
Scoular, J. E., *D.F.C.* § (*w*) 3Sept
Piper, T. W., *A.F.C.* § (*w*) 3Sept
Boardman, J. B. J. § (*w*) 3Sept
Card, H. D. § (*w*) 3Sept
Stapleton, D. C., *D.F.C., A.F.C.* § (*w*) 3Sept
Leatherdale, J. R. † (*w*) 3Sept
Brough, J. F. P., *D.F.C.* § (*w*) 3Sept
Fowler, H. N. § (*w*) 3Sept
Grey-Smith, G. E. § (*w*) 3Sept
Robinson, A. E. § (*w*) 3Sept
Leggate, A. C. § (*w*) 3Sept
Blake, R. S. † (*w*) 3Sept
Powell, H. P. § (*w*) 3Sept
Roden, G. A. § (*w*) 3Sept
Havers, J. R., *D.F.C.* § (*w*) 3Sept
Hyde, A. P. G. § (*w*) 3Sept
Pennington-Legh, J. R. § (*w*) 3Sept
Cathels, E. G. † (*w*) 3Sept
Bickerstaff, H. R. † (*w*) 3Sept
Machlachlan, A. C. † (*w*) 3Sept
Thompson, A. E. † (*w*) 3Sept
Milne, T. K. † (*w*) 3Sept
Laslett, D. F. § (*w*) 3Sept
Baughan, R. D. § (*w*) 3Sept
Mitchell, B. A. † (*w*) 3Sept
Shaen-Carter, G. V. T. † (*w*) 3Sept
Powdrell, W. H. † (*w*) 3Sept
Langloise, R. B., *D.F.C.* § (*w*) 3Sept
Norman, C. T. † (*w*) 3Sept
Powell, K. C. † (*w*) 3Sept
Wheldon, R. G. § (*w*) 3Sept
Pritchard, D .C. § (*w*) 3Sept
Beytagh, M. L. ff. § (*w*) 3Sept
Griffin, A. G. § (*w*) 3Sept
Hudson, A. J. † (*w*) 3Sept
Kirby-Green, T. G. † (*w*) 3Sept
Furlong, V. H. § (*w*) 3Sept
Kelly, D. D. A. § (*w*) 3Sept
Mead. I. A. § (*w*) 3Sept
Lynch-Blosse, E. H. § (*w*) 3Sept
Dakeyne, P. L. § (*w*) 3Sept
Greenwood, J. G. P. † (*w*) 3Sept
Vernieux, C. A., *D.F.C.* † (*w*) 3Sept
Hewson, J. M., *D.F.C.* † (*w*) 3Sept
Tomlinson, P. † (*w*) 3Sept
Rippingale, T. W. † (*w*) 3Sept
Madge, A. J. † (*w*) 3Sept
Doudney, G. B. B. § (*w*) 3Sept
Keighley, F. W. S. § (*w*) 3Sept

1940

Shore, J. T. L. † (w) 3Sept
Ryder, E. N., *D.F.C.* † (w) 3Sept
N. Thompson, E. H. § (w) 3Sept
Baxter, W. B. † (w) 3Sept
Ingram, J. A., *D.F.C.* † (w) 3Sept
Casey, M. J. † (w) 3Sept
Davies, G. V. W. † (w) 3Sept
McComb, M. L. § (w) 3Sept
Hunter, A. V. † (w) 3Sept
Edwards, G., *D.F.C.* † (w) 3Sept
Murdoch, M. I. § (w) 3Sept
Proctor, A. A. § (w) 3Sept
Roth, M. H. † (w) 3Sept
Litchfield, F. L. † (w) 3Sept
Pickering, J. H. T. † (w) 3Sept
Skinner, W. B. § (w) 3Sept
Whittall, J. C. § (w) 3Sept
Orton, N., *D.F.C.* § (w) 3Sept
Williams, W. R., *D.F.C.* † (w) 3Sept
McCall, I. F. † (w) 3Sept
Duus, F. J. L. † (w) 3Sept
Smith, D. A. § (w) 3Sept
Humpherson, J. B. W., *D.F.C.* § (w) 3Sept
Cave, J. G. § (w) 3Sept
Bendell J. R. § (w) 3Sept
Hoare, D. S. † (w) 3Sept
Tate, E. W., *D.F.C.* § (w) 3Sept
Tilsey, J. § (w) 3Sept
Saunders C. G., *D.F.C.* § (w) 3Sept
Murphy, K. H. P. § (w) 3Sept
Fry, C. H., *D.F.C.* § (w) 3Sept
Walsh, K. H. § (w) 3Sept
Mullingar, A. R., *D.F.C.* § (w) 3Sept
Edwards, W. H., *D.F.C.* § (w) 3Sept
Thomas C. S. § (w) 3Sept
Thomas, N. M. § (w) 3Sept
McElligott, N. M. † (w) 3Sept
McConnell, R. J. § (w) 3Sept
N. Garland, J. B. † (w) 3Sept
Lapsley, J. H., *D.F.C.* § (w) 3Sept
Panton, A. D., *D.F.C.* § (w) 3Sept
Breese, J. C., *D.F.C.* § (w) 3Sept
Burns, R. M. § (w) 3Sept
Milner, J. C. § (w) 3Sept
Dear, P. D. † (w) 3Sept
Burke, P. L., *A.F.C.* § (w) 3Sept
Hunn, R. T. § (w) 3Sept
Baldie, S. W. † (w) 3Sept
Bodman, J. M. § (w) 3Sept
Packe, G. § (w) 3Sept
Watts, H. A. H. † (w) 3Sept
Young, J. S. § (w) 3Sept
Jacklin, J. E. F. § (w) 3Sept
Campbell-Colquhoun, E. W. † (w) 3Sept

1940

Cox, T. A. § (w) 3Sept
A. Howlett, C. R. C. § (w) 3Sept
Rolt, J. P. C. § (w) 3Sept
Smalley, J. R. T., *D.F.C.* † (w) 3Sept
Lyall, A. McL. § (w) 3Sept
Kirkwood, M. T. § (w) 3Sept
I. De Belleroche, H. R. A. † (w) 3Sept
Nicholas, P. A. § (w) 3Sept
Green, W. P. † (w) 3Sept
Cooper, H. D. H., *D.F.C.* † (w) 3Sept
Robertson, H. M., *D.F.C.* † (w) 3Sept
Hobbs, J. § (w) 3Sept
Lepine, W. N. † (w) 3Sept
Hulbert, E. V. † (w) 3Sept
Dutton, F. G. † (w) 3Sept
Hayward, B. W. † (w) 3Sept
Miryless, A. S. § (w) 3Sept
Currie, B. W. † (w) 3Sept
Clancy, G. D. † (w) 3Sept
Bowen, C. E § (w) 3Sept
Saunders, L. F. M. † (w) 3Sept
Morris, N. F. † (w) 3Sept
Powles, F. C., *D.F.C.* § (w) 3Sept
Haines, A. C. H. † (w) 3Sept
I. Fry, L. J. † (w) 3Sept
Cremin, D. E., *D.F.C.* § (w) 3Sept
Gallaway, I. U. McR. † (w) 3Sept
Stanley, G. T. § (w) 3Sept
Stannard, D. W. § (w) 3Sept
Goddard, W. B., *D.F.C.* § (w) 3Sept
Smith, T. M. W., *D.F.C.*, *A.F.M.* † (w) 3Sept
Hicks, J. G. † (w) 3Sept
Ellis, J. L. † (w) 3Sept
Le Dieu, R. G. † (w) 3Sept
Eddison, F. L. H. § (w) 3Sept
Fulford, E. ‡ (w) 3Sept
McIntosh, R. H., *A.F.C.* ‡ (w) 3Sept
Cope, W. N. L. ‡ (w) 3Sept
Cairnie, A. ‡ (w) 3Sept
Foster, V. ‡ (w) 3Sept
Rossington, E. H. ‡ (w) 3Sept
Tomlinson, D. M. ‡ (w) 3Sept
Marsden, H. ‡ (w) 3Sept
Pearson, A. C. ‡ (w) 3Sept
Jones, W. W. L. ‡ (w) 3Sept
Kirkham, N. ‡ (w) 3Sept
Terrell, G. ‡ (w) 3Sept
Crommelin, H. A. ‡ (w) 3Sept
Riley, C. E. F. ‡ (w) 3Sept
Bradley, E. ‡ (w) 3Sept
Smith, D. B. ‡ (w) 3Sept
Crundall, E. D., *D.F.C.* ‡ (w) 3Sept
Burnside, W. A. H. B. ‡ (w) 3Sept
Corfe, A. B. ‡ (w) 3Sept
Letts, D. A. ‡ (w) 3Sept
Rea, D. A. ‡ (w) 3Sept
Reid, A. ‡ (w) 3Sept
Atkinson, R. A. ‡ (w) 3Sept

1940

Kirwan, J. D. ‡ (w) 3Sept
Oliver, W. R. ‡ (w) 3Sept
Wesson, T. E. ‡ (w) 3Sept
Edmunds, A. J. ‡ (w) 5Sept
Field-Richards, P. J. ‡ (w) 3Sept
Addinsell, J. N. ‡ (w) 3Sept
Mack, G. R. ‡ (w) 3Sept
Hill, W. ‡ (w) 3Sept
Brembridge, P. A. R. ‡ (w) 3Sept
Muir A. F. ‡ (w) 3Sept
Stumm, H. C. ‡ (w) 3Sept
Simpson, P. A. ‡ (w) 3Sept
Goldsmith, E., *A.F.C.* ‡ (w) 3Sept
Lowdell, G. E., *A.F.M.* ‡ (w) 3Sept
Palmer, W. L. B. ‡ (w) 3Sept
Thomas, G. ‡ (w) 3Sept
Roxburgh, H. A. ‡ (w) 3Sept
Weston, R. H. ‡ (w) 3Sept
Smallman, B. S. ‡ (w) 3Sept
Bullmore, A. G., *A.F.C.* ‡ (w) 3Sept
Miller, W., *A.F.C.* ‡ (w) 3Sept
N. Stacey, W. J. D'A. ‡ (w) 3Sept
Danby, J. S. ‡ (w) 3Sept
Rose, N. G. F. ‡ (w) 3Sept
Hill, J. (w) 3Sept
Lash, E. P. (w) 3Sept
Browning, N. M. (w) 3Sept
Higgins, C. G. (w) 3Sept
L'Estrange, C. H. N. (w) 3Sept
Rhodes, E. F. (w) 3Sept
Hawes, F. H. (w) 3Sept
Greenland, H. J. (w) 3Sept
Brown, G. A. (w) 3Sept
Truran, J. W. J. (w) 5Sept
Tucker, J. D. (w) 3Sept
Bowes, R. L. (w) 3Sept
Powell, G. F. (w) 3Sept
Smyth, J. C. (w) 3Sept
Barritt, C. C. J. (w) 3Sept
A. Beard, J. H. C. (w) 3Sept
Salusbury-Hughes, K. H. (w) 3Sept
Hole, K. W. (w) 3Sept
Bennett, R. (w) 3Sept
Maw, D. M. (w) 3Sept
Gosling, E. L. (w) 3Sept
Gladstone, D. S. (w) 3Sept
Ivey, L. W. (w) 3Sept
Walbourn, D M. (w) 3Sept
Hamilton, D. J. (w) 3Sept
Webb, E. M. (w). 3Sept
Smith, A. C. (w) 3Sept
Winlaw, R. de W. K. (w) 3Sept
Nichols, D. A. D. L. (w) 3Sept
Gore, W. E., *D.F.C.* ¶ (w) 3Sept
Thompson, C. B. ¶ (w) 3Sept
Rowe, J. H. C. ¶ (w) 3Sept
Wynne-Powell, G. T. ¶ (w) 3Sept
Reynolds, J. C. ¶ (w) 3Sept
Sarel, C. R. ¶ (w) 3Sept
Garrett, J. R. ¶ (w) 3Sept
Leeson, P. G. ¶ (w) 3Sept
Muspratt-Williams, R. T. ¶ (w) 3Sept
Pumphrey, R. E. W. ¶ (w) 3Sept

1940

Craig, G. D. ¶ (*w*) 3Sept
Forbes, N. ¶ (*w*) 3Sept
Tollemache, A. H. H., *E.G.M.* ¶ (*w*) 3Sept
Gayner, J. R. H. ¶ (*w*) 3Sept
St. Aubyn, E. F. ¶ (*w*) 3Sept
Gillies, J. A. ¶ (*w*) 3Sept
Stone, N., *A.F.C.* ¶ (*w*) 3Sept
Holland, R. J. ø (*w*) 3Sept
Frankland, *The Hon.* R. N. ø (*w*) 3Sept
Smith, J. H. ø (*w*) 3Sept
Fieldsend, E. C. ø (*w*) 3Sept
Wilson, D. S. ø (*w*) 3Sept
Mitchell, L. J. C. (*w*) 4Sept
Phipps, G. F., *A.F.C.* (*w*) 4Sept
Cruickshank, H. L. (*w*) 4Sept
McClure, C. G. B. (*w*) 4Sept
Harte, F. A., *D.F.C.* ‡ (*w*) 5Sept
Woods, S. F. ‡ (*w*) 7Sept
Seymour-Hosley, E. W. ‡ (*w*) 7Sept
Rabone, J. H. M. ¶ (*w*) 7Sept
Whitty, W. H. R. ¶ (*w*) 7Sept
Nixon, W. M., *D.F.C.* † (*w*) 8Sept
Everett, F. E. ‡ (*w*) 8Sept
Gravenor, H. N. ‡ (*w*) 8Sept
Porter, G. H. ‡ (*w*) 8Sept
Diamant, A. M. ‡ (*w*) 9Sept
Sayer, A. J. (*w*) 9Sept
Hood, R. ‡ (*w*) 10Sept
Woodward, W. L., *A.F.C.* ‡ (*w*) 10Sept
Burnley, D. C. ‡ (*w*) 10Sept
Macpherson, W. D. (*w*) 10Sept
Wesley, J. (*ret*) § (*w*) 11Sept
Baker, K. C. ‡ (*w*) 11Sept
Dodwell, S. L. (*w*) 11Sept
Phillips, D. ¶ (*w*) 12Sept
Powell, H. R. (*ret*) § (*w*) 13Sept
Jenner, F. C. (*ret*) § (*w*) 13Sept
Coates, W. S. ‡ (*w*) 14Sept
Allen, J. A. (*w*) 14Sept
Carter, T. (*w*) 14Sept
Craigie, A. P. (*w*) 14Sept
Hewan, T. A. D. (*w*) 14Sept
Higgins, R. C. (*ret*) § (*w*) 15Sept
Ogilvie-Forbes, M. F. (*w*) 17Sept
Tyler, E. F. ‡ (*w*) 18Sept
Halford, P. J. ‡ (*w*) 18Sept
Thompson, W. B. (*w*) 18Sept
Lewis, C. H. (*w*) 18Sept
Rendle, R. (*w*) 18Sept
Wood, J. D. (*w*) 18Sept
Walls, T. K. (*w*) 18Sept
Green, G. E. P., *D.F.C.* § (*w*) 19Sept
Morrison, T. R. (*w*) 19Sept
Felgate, L. J. W. § (*w*) 20Sept
Illingworth, P. F. § (*w*) 21Sept
Wimberley, P. A. § (*w*) 21Sept
Thompson, A. B. † (*w*) 21Sept
Harding, N. M. § (*w*) 21Sept
de Sibour, J. (*w*) 21Sept
Staddon, L. R. (*ret*) § (*w*) 22Sept
Armitt, J. F., *D.S.M.* (*ret*) § (*w*) 23Sept
Morgan, W. (*ret*) § (*w*) 23Sept
Fisher, F. C. ‡ (*w*) 23Sept
Davis, P. B. N. (*w*) 23Sept

1940

Strange, L. A., *D.S.O., M.C., D.F.C.* (*w*) 24Sept
Ph. Scott, E. T. ‡ (*w*) 25Sept
Horsfall, J. T S. ‡ (*w*) 25Sept
Mavrogordato, M. N. ‡ (*w*) 25Sept
Stevenson, R. E. ‡ (*w*) 25Sept
Purdy, E. L. (*w*) 25Sept
Carter, T. C. (*w*) 28Sept
Kellow, R. A. § (*w*) 1Oct
Stevenson, W. G. ‡ (*w*) 1Oct
Byrne, T. B. ‡ (*w*) 2Oct
Taylor, W. E. G. (*Lt. R.N.V.R.*) 3Oct
Wilson, G. (*ret*) § (*w*) 4Oct
Cole, S. F. (*ret*) § (*w*) 4Oct
Dobson, J. A. B. † (*w*) 4Oct
Hyde, J. F. † (*w*) 5Oct
N. Herd, W S. § (*w*) 5Oct
Smith, G. A (*w*) 5Oct
Foster, D. A. J. † (*w*) 8Oct
Brereton, T. F. S. † (*w*) 8Oct
Robinson, K. N. G. § (*w*) 8Oct
Viatkin, V. † (*w*) 8Oct
Garrad, G. K. F. † (*w*) 8Oct
Hay, J. G. ‡ (*w*) 9Oct
Walwin, W. R. ‡ (*w*) 14Oct
Hordern, P. C. ‡ (*w*) 14Oct
Briscoe, W. W. ‡ (*w*) 14Oct
Warren, H. L., *A.F.C.* ‡ (*w*) 14Oct
Monk, C. L. § (*w*) 15Oct
Crawford, R. S. † (*w*) 15Oct
I. Emmett, W. A. C. § (*w*) 15Oct
Brooks, D. B. § (*w*) 15Oct
Irving, G. F. § (*w*) 15Oct
Blew, D. § (*w*) 15Oct
Robertson, N. J. § (*w*) 15Oct
Muir, J. I. ‡ (*w*) 16Oct
Chase, F. J. A. (*w*) 19Oct
West, R. (*ret*) § (*w*) 26Oct
Lennie, A. B. § (*w*) 26Oct
Mobley, A. B. § (*w*) 27Oct
Campbell, R. W. (*Lt. R.T.R.*) (*w*) § 31Oct
Fairfield, V. (*Capt. Bedfs. & Herts. R.*) § (*w*) 31Oct
Millington, E. G. L. (*Lt. Camerons*) § (*w*) 31Oct
Pepys, S. G. L. (*Lt. Essex R.*) § (*w*) 31Oct
Walker, D. C. B. (*Lt. North'd Fus.*) § (*w*) 31Oct
Donaldson, M. W. ‡ (*w*) 31Oct
Gates, J. C. † (*w*) 1Nov
Hill, D. S. § (*w*) 5Nov
Bewlay, H. R. † (*w*) 5Nov
Bissett, R. C., *D.F.C.* † (*w*) 5Nov
Taylor, J. R. † (*w*) 5Nov
Walker, G. E. § (*w*) 5Nov
England, R. G. ¶ (*w*) 5Nov
Gregory, L. F. § (*w*) 6Nov
Peers, F. H. ‡ (*w*) 6Nov
Hollis, L. R. D. ‡ (*w*) 6Nov
Pimm, R. M. ‡ (*w*) 6Nov
Macnamara, B. R. (*Lt. R.T.R.*) § (*w*) 8Nov
Boston, J. ‡ (*w*) 13Nov
Porteous, R. L. ‡ (*w*) 13Nov
Clarke, W. (*w*) 13Nov
Jackson, S. P. (*w*) 13Nov
Law, D. W. ‡ (*w*) 15Nov
Morris, A. J. S. ‡ (*w*) 29Nov

1940

Redgrave, M. E. † (*w*) 30Nov
Gericke, D. B. § (*w*) 30Nov
Gillen, T. W. ‡ (*w*) 30Nov
Swanston, H. ¶ (*w*) 30Nov
Buckley, C. Y. † (*w*) 1Dec
A. Marchant, A. P., *M.B.E., D.S.M.* (*ret*) § (*w*) 3Dec
Cruise, S. H. § (*w*) 3Dec
Craxton, C. T. V., *D.F.C.* § (*w*) 3Dec
Good, E. A. § (*w*) 3Dec
Lowe, D. H. † (*w*) 3Dec
Moore, W. S. § (*w*) 3Dec
Bird, S. P. V. § (*w*) 3Dec
N. Edwards, N. A. § (*w*) 3Dec
Mackay, D. H. § (*w*) 3Dec
Modley, L. W. W. ‡ (*w*) 3Dec
Wilberforce, R. G., *D.F.C.* (*w*) 3Dec
Dunphy, P. (*w*) 3Dec
Glass, J. N. (*w*) 3Dec
Brown, W. A. ¶ (*w*) 3Dec
Phillips, F. C. (*ret*) § (*w*) 5Dec
Skeet, M. R. † (*w*) 5Dec
Hancock, E. L. (*w*) 5Dec
Mitchell, A. B. § (*w*) 6Dec
Williams, R. D. † (*w*) 6Dec
Marsden, J. W. § (*w*) 6Dec
Dodgshun, G. T. † (*w*) 6Dec
Bailey, H. C. † (*w*) 6Dec
Barker, D. M. † (*w*) 6Dec
Thomas, R., *D.F.C.* † (*w*) 6Dec
Hardman, H. G. † (*w*) 6Dec
Bull, A. E. § (*w*) 6Dec
Warner, G. B., *D.F.C.* † (*w*) 8Dec
Siminson, A. H. † (*w*) 8Dec
Gundry-White, I. M. † (*w*) 8Dec
Donaldson, D. W., *D.F.C.* (*w*) 8Dec
Lawman, T. J. R. † (*w*) 9Dec
Fry, G. S. § (*w*) 9Dec
Price-Owen, W. B. § (*w*) 10Dec
Ridgway, R. E. † (*w*) 10Dec
N. Fenwick, V. J. § (*w*) 10Dec
Bamber, V. G. § (*w*) 10Dec
Ward Hunt, P., *D.F.C.* † (*w*) 10Dec
Wright, C. L. § (*w*) 10Dec
Barnard, H. W. § (*w*) 10Dec
New, W. G. § (*w*) 10Dec
Fenton, I. G. O., *D.F.C.* † (*w*) 10Dec
Tomkins, E. C. C. † (*w*) 10Dec
Wood, V. T. L. † (*w*) 10Dec
Kempster, C. M. P. † (*w*) 10Dec
Fletcher, P. G. F. † (*w*) 10Dec
Pearson, D. B. § (*w*) 10Dec
Binghani-Hall, T. L. † (*w*) 10Dec
Connor, F. H. P. † (*w*) 10Dec
Gascoigne, T. J. † (*w*) 10Dec
Brown, G. A., *D.F.C.* † (*w*) 10Dec
Day, J. G. † (*w*) 10Dec
Davison, T. H. § (*w*) 10Dec
Stonhill, G. J. § (*w*) 10Dec
Clyde-Smith, D., *D.F.C.* § (*w*) 10Dec

1940

Lynch-Blosse, P. W., *D.F.C.* ‡ (*w*) 10Dec
Smith, E. (*ret*) § (*w*) 11Dec
Reid, R. W., *M.C.* ‡ (*w*) 11Dec
Liversidge, H. (*w*) 12Dec
Cragg, F. T. (*w*) 13Dec
Austin, G. W. B. ¶ (*w*) 13Dec
Mason, R. T. § (*w*) 15Dec
Lines, A. P. § (*w*) 15Dec
Loughborough, A. J. † (*w*) 15Dec
Haskins, J. D. † (*w*) 15Dec
Goddard, H. G. (*w*) 16Dec
Franklin, J. W. (*w*) 16Dec
Morley, H. F. (*w*) 16Dec
Alexander, R. I. † (*w*) 18Dec
Paul, H. G., *D.F.C.* § (*w*) 18Dec
Bartlett, C. S., *D.F.C.* † (*w*) 18Dec
Honour, H. J. † (*w*) 18Dec
Snell, F. W., *D.F.C.* § (*w*) 19Dec
Phillips, A. D. § (*w*) 19Dec
Forster, H. J. ‡ (*w*) 20Dec
Bonard, I. N. † (*w*) 21Dec
Robinson, G. † (*w*) 24Dec
Smith, W. A. † (*w*) 24Dec
Davis, R. D., *A.F.C.* † (*w*) 24Dec
Fordham, D. A., *D.F.C.* § (*w*) 24Dec
Gibson, C. F. † (*w*) 24Dec
Burton, H., *D.F.C.* † (*w*) 24Dec
Jackson, D. J. G. † (*w*) 24Dec
Ogilvie, D. G., *D.F.C.* § (*w*) 24Dec
MacKay, K. A. † (*w*) 24Dec
Tayler, T. H. B. § (*w*) 24Dec
Bintley, S. B., *A.F.C.* † (*w*) 24Dec
Laing, A. J. A. † (*w*) 24Dec
Miles, C. G. § (*w*) 24Dec
Laughlin, J. H. § (*w*) 24Dec
Carver, A. J. § (*w*) 24Dec
Royce, M. E. A. ¶ (*w*) 28Dec
Yuill, G. F. ‡ (*w*) 29Dec
Williams, O. P. E. ‡ (*w*) 29Dec
N. Tonge, E. F. † (*w*) 31Dec
Gardner, C. N. § (*w*) 31Dec
Hill, G. D. † (*w*) 31Dec
Ellen, R. A. G. † (*w*) 31Dec
Wakefield, K. G. J. § (*w*) 31Dec
Fleming, M. M., *D.F.C.* † (*w*) 31Dec
Hall, D. G. § (*w*) 31Dec
Stephens, J. W., *D.F.C.* § (*w*) 31Dec
Moody, E. Q. † (*w*) 31Dec
Munro-Park, J. C., *D.F.C.* § (*w*) 31Dec
Eames, P. F. § (*w*) 31Dec

1941

Fitzgerald, T. B., *D.F.C.* § (*w*) 1Jan
Ward, D. H., *D.F.C.* § (*w*) 1Jan
Nicholls, J. P. V. † (*w*) 1Jan
Sargeaunt, J. A. H. ‡ (*w*) 1Jan
Marsh, H. A. ‡ (*w*) 1Jan
Kempe, J. W. R. (*w*) 1Jan
Livingstone-Bussell, D. (*w*) 1Jan
Brown, L. S. T. ‡ (*w*) 3Jan

1941

Richey, P. H. M., *D.F.C.* † (*w*) 4Jan
Tobin, J. R. † (*w*) 4Jan
Brooker, R. E. P., *D.F.C.* § (*w*) 5Jan
Nicholas, J. B. H. † (*w*) 5Jan
Cazenove, P. F. (*w*) 5Jan
Cridland, J. R. ¶ (*w*) 5Jan
Dunn, J. H. † (*w*) 6Jan
O'Donoghue, C. § (*w*) 6Jan
Mansell, G. H. ‡ (*w*) 6Jan
Hall, A. G. ‡ (*w*) 6Jan
Newton, J. A. ‡ (*w*) 6Jan
Hamlin, T. W. ‡ (*w*) 6Jan
Anderson, K. M. G. (*w*) 6Jan
Cooke, R. G. T. (*w*) 6Jan
Saffery, J. H. 6Jan
Wolfe, D. L. § (*w*) 7Jan
Constable-Maxwell, M. H. § (*w*) 7Jan
Bruce, K. D. § (*w*) 7Jan
Cheshire, G. L., *D.S.O.*, *D.F.C.* § (*w*) 7Jan
Akroyd-Stuart, A. C. L. § (*w*) 7Jan
Whittome, R. W., *D.F.C.* § (*w*) 7Jan
Smith, M. A. (*w*) 9Jan
Wigginton, B. D. † (*w*) 10Jan
Baxter, R. G. L. † (*w*) 10Jan
Cakebread, C. § (*w*) 10Jan
Wilson, A. G. § (*w*) 10Jan
Everton-Jones, B. § (*w*) 10Jan
McKinley, D. C., *D.F.C.* † (*w*) 12Jan
Honor, D. S. G., *D.F.C.* § (*w*) 12Jan
Flint, W. H. † (*w*) 12Jan
Milne, R. M., *D.F.C.* § (*w*) 12Jan
Blackwell, A. J. † (*w*) 12Jan
Morris, E. J. † (*w*) 12Jan
Bond, P. McC. † (*w*) 12Jan
Henderson, K. J. † (*w*) 12Jan
Burnett, W. J., *D.F.C.* † (*w*) 12Jan
Eno, L. H. † (*w*) 12Jan
Ellis, L. E., *D.F.C.* † (*w*) 12Jan
Uphill, M. W. H. § (*w*) 12Jan
Howroyd, D. W. S. † (*w*) 12Jan
Longley, J. M. (*w*) 13Jan
Aitkens, I. L. B. § (*w*) 14Jan
Cousens, G. B. F. § (*w*) 15Jan
Leyden, J. N. † (*w*) 16Jan
Lewis, P. E. † (*w*) 17Jan
Walker, D. R. † (*w*) 18Jan
Bowring, B. H. ¶ (*w*) 18Jan
Rawlence, A. J. ¶ (*w*) 18Jan
Frith, E. L. § (*w*) 23Jan
Hellard, D. C. § (*w*) 23Jan
Stoker, M. J. B. (*w*) 23Jan
Lewis, J. R. H. § (*w*) 24Jan
Gibbs, F. C. † (*w*) 24Jan
Edney, G. A. § (*w*) 24Jan
Waring, H. G. K. † (*w*) 27Jan
Baird-Smith, M. J., *D.F.C.* ‡ (*w*) 27Jan
Willis, C. V. D. § (*w*) 30Jan
Savage, M. § (*w*) 30Jan
Cook, J. F. § (*w*) 30Jan
Haile, J. E. T. § (*w*) 30Jan
N. Pirie, G. H. M. § (*w*) 30Jan
Petre, G. W. § (*w*) 30Jan

1941

Young, B. P. § (*w*) 30Jan
Carmichael, G. M. § 30Jan
N. Barnard, J. O. § (*w*) 30Jan
N. Sansom, R. J. § (*w*) 30Jan
Cribb, P. H. § (*w*) 30Jan
Rotheram, R. C., *D.F.C.* § (*w*) 30Jan
Bevan-John, R. S. § (*w*) 30Jan
Pitt-Brown, W. § (*w*) 30Jan
N. Murphy, A. M., *D.F.C.* § (*w*) 30Jan
Cobbe, R. C. § (*w*) 30Jan
Iremonger, J. H. § (*w*) 30Jan
Kingcome, C. B. F., *D.F.C.* § (*w*) 30Jan
Porter, E. O. § (*w*) 30Jan
N. Wright, R. B. § (*w*) 30Jan
Triptree, A. C. § (*w*) 30Jan
Newman, C. W. McN. § (*w*) 30Jan
Wallage, S. N. T. § (*w*) 30Jan
Wright, C. M. § (*w*) 30Jan
Brett, C. P. N. † (*w*) 31Jan
Bromley, C. W. § (*w*) 1Feb
Kirkman, H. R. ‡ (*w*) 1Feb
Lovemore, R. B., *D.S.O.* (*w*) 1Feb
Selway, J. B. ¶ (*w*) 1Feb
Harvey, P. S. † (*w*) 3Feb
Harris, J. N. § (*w*) 3Feb
Whitby, P. G. § (*w*) 3Feb
Ross, H. N. ¶ (*w*) 3Feb
Braun, R. P. ø (*w*) 3Feb
Marley, H. J. § (*w*) 6Feb
Hammerbeck, O. R. W. † (*w*) 6Feb
McMullen, D. A. P., *D.F.C.* § (*w*) 9Feb
Taylor, D. M., *D.F.C.* † (*w*) 9Feb
Geary, P. † (*w*) 10Feb
Davis, P. S. § (*w*) 10Feb
Minifie, J. G. § (*w*) 10Feb
Reade, C. V. † (*w*) 10Feb
Ball, G. E., *D.F.C.* † (*w*) 10Feb
Jacoby, R. H. † (*w*) 10Feb
Brandt, J. † (*w*) 10Feb
Hall, J. B. (*w*) 10Feb
Clark, L. E., *D.F.C.* (*w*) 11Feb
Wetton, W. H. ø (*w*) 11Feb
Stewart, A. C. † (*w*) 12Feb
Christie, G. P., *D.F.C.* † (*w*) 12Feb
Ruffell, B. † (*w*) 12Feb
Harper, W. J. † (*w*) 12Feb
Horgan, T. M., *D.F.C.* § (*w*) 12Feb
Withers, D. W. T. † (*w*) 12Feb
Porter, K. A. § (*w*) 12Feb
Stratton, W. H., *D.F.C.* § (*w*) 12Feb
Brown, E. W. † (*w*) 12Feb
Ross, A. M. † (*w*) 12Feb
George, W. H., *D.F.C.* † (*w*) 12Feb
Knight, F. T. † (*w*) 12Feb
Mann, A. S. † (*w*) 12Feb
Deane, L. C. † (*w*) 12Feb
Johnston, A. S. † (*w*) 12Feb
Whittington, R. B. § (*w*) 12Feb
Duncan, W. C. † (*w*) 12Feb
Gosman, A. D., *D.F.C.* † (*w*) 12Feb

1941

Adams, W. D. † (w) 12Feb
Edmondson, D. McK. † (w) 12Feb
Jones, D. A. E. † (w) 12Feb
Robertson, D. S., *D.F.C.* † (w) 12Feb
Sigurdson, S. L. † (w) 12Feb
Finch, R. F. § (w) 12Feb
N. Cairn, A. Q. § (w) 12Feb
Pugh, T. P., *D.F.C.* § (w) 12Feb
Roberts, A. C. § (w) 12Feb
Pritchard, J. A. § (w) 12Feb
Fyson, E. C. † (w) 12Feb
Shaw, W. H. † (w) 12Feb
Skinner, A. E. L. (w) 15Feb
Bednall, D. K. † (w) 16Feb
Lynch, A. I. H., *D.F.C.* § (w) 16Feb
Rands, E. G. § (w) 16Feb
Hayter, F. E. G. § (w) 16Feb
Carver, J. C. (w) 16Feb
Finch, A. J. H., *D.F.C.*, † (w) 18Feb
Brooks, W. T. † (w) 18Feb
Bradbury, H. F. R. § (w) 18Feb
Ellis, E. W. W. † (w) 18Feb
Farr, P. G. D. † (w) 18Feb
Barnes, P. E. § (w) 18Feb
Radbourne, R. P. J. ‡ (w) 18Feb
Skene, D. C. † (w) 20Feb
Holt, H. J. § (w) 20Feb
Dudley, W. H. L., *A.F.C.* ‡ (w) 21Feb
Simpson, J. C., *D.F.C.* § (w) 23Feb
Bell-Irving, R. K.-F. † (w) 23Feb
Dawbarn, A. A. M. § (w) 23Feb
Andersen, P. S. Q. § (w) 23Feb
Hutcheson, I. W. § (w) 23Feb
Craigie, R. A. § (w) 23Feb
Shawe, D., *D.F.C.* § (w) 23Feb
N. McDowell, A. L. † (w) 23Feb
Peach, A. C. § (w) 23Feb
Cooper, J. A. H. § (w) 23Feb
Davidson, R. T. P. † (w) 24Feb
N. Glenday, A. C. † (w) 24Feb
N. Neill, J. R. † (w) 24Feb
N. McCarthy, R. W. † (w) 24Feb
Carlson, D. † (w) 24Feb
N. McClelland, N. † (w) 24Feb
Maffey, A. L. ø (w) 26Feb
Harraway, M. T. ø (w) 26Feb
Mitchell, A. D. § (w) 27Feb
Lalor, J. O. § (w) 28Feb
Holdsworth, A. K. ‡ (w) 28Feb
Wallis, B. P. ‡ (w) 28Feb
Mouatt, L. R. ‡ (w) 2Mar
Maddox, R. G., *A.F.C.* † (w) 3Mar
MacLeod-Selkirk, I. † (w) 3Mar
Store, A. G. ‡ (w) 3Mar
Lambert, P. C. § (w) 5Mar
Winning, D. S. † (w) 6Mar
Heaton-Nicholls, D. G. § (w) 6Mar
Rae, J. P. ‡ (w) 8Mar
Dier, A. C. † (w) 12Mar
Sanderson, J. H. † (w) 15Mar

1941

Rumsey, M. W., *D.F.C.* § (w) 16Mar
Ross, G. O. † (w) 16Mar
Thomas, C. W. § (w) 16Mar
Abbott, M. E., *D.F.C.* † (w) 16Mar
Down, H. C. § (w) 16Mar
Austin, F. J. † (w) 16Mar
Ker, B. R. ‡ (w) 16Mar
Lawrence, J. K. (w) 17Mar
A. Inkster, J. F. (w) 17Mar
Howell, C. M. (w) 17Mar
Martindale, C. B. (w) 17Mar
Foxley-Norris, C. N. (w) 17Mar
French, F. J. (w) 17Mar
Knowles, G. C. (w) 17Mar
Judd, M. T., *A.F.C.* (w) 17Mar
Hartley, C. H. (w) 17Mar
Richardson, G. S. † (w) 18Mar
Hoyle, P. C. (w) 19Mar
Howden, G. † (w) 20Mar
Beaumont, C. D. ‡(w) 20Mar
Smissen, R. E. § (w) 21Mar
Haszard, H. H. § (w) 23Mar
Max, R. D., *D.F.C.* §(w) 23Mar
Poulton, M. A. § (w) 23Mar
Trent, L. H., *D.F.C.*§(w) 23Mar
Watts, J. E. § (w) 23Mar
Wildish, G. P. § (w) 23Mar
I. N. Blake, W. A. † (w) 23Mar
Tremear, W. H. † (w) 23Mar
Matthews, P. G. H. † (w) 23Mar
Kynoch, J. H., *D.F.C.* † (w) 23Mar
Wright, G. O. M. § (w) 23Mar
Kierstead, R. C. † (w) 23Mar
Palmer, I. K. C. † (w) 23Mar
Reynolds, R. W., *D.F.C.* § (w) 23Mar
N. Hall, S. G. † (w) 23Mar
Clegg, C. G. † (w) 26Mar
Goodman, G. H. ‡ (w) 23Mar
Hawkins, R., *M.C.* ‡ (w) 23Mar
Holman, J. C. ‡ (w) 23Mar
Nelson, T. R. ‡ (w) 23Mar
Price, B. L. ‡(w) 23Mar
Reid, E. G. B. ‡ (w) 23Mar
Roberts, K. C. ‡ (w) 23Mar
Roe, D. J. A. ‡ (w) 23Mar
Travers, P. A. ‡ (w) 23Mar
Vincent, P. R. ‡ (w) 23Mar
Wright, W. H. A. ‡ (w) 23Mar
Hodgson, J. A. S. (w) 23Mar
Llewellin, A. J. A. † (w) 24Mar
Mack, A. W. † (w) 24Mar
Nelson, A. W. † (w) 24Mar
Vare, K. F. † (w) 24Mar
Callingham, C. J. † (w) 24Mar
Holdsworth, A. B. S. † (w) 24Mar
Passy, C. W. (w) 24Mar
Plinston, G. H. F. § (w) 25Mar
Crossley, J. H. † (w) 27Mar
Willis, D. A., *D.F.C.* §(w) 27Mar
Burns, K. H. † (w) 27Mar
Silk, T. N. † (w) 27Mar
Knowles, P. H., *A.F.C.* † (w) 27Mar
Brinsden, F. N. † (w) 27Mar
Player, J. H. † (w) 27Mar
James, T. † (w) 27Mar
N. Brown, A. † (w) 27Mar
Banning-Lover, G. C., *A.F.C.* † (w) 27Mar
Barber, C. P. † (w) 27Mar

1941

Sandes, T. L. (w) 27Mar
McGevor, F. P. J., *D.F.M.* ‡ (w) 28Mar
I. Czernin, *Count* M. B., *D.F.C.* ‡ (w) 28Mar
Thompson, J. P. § (w) 31Mar
Hamlyn, M. W. † (w) 1Apr
Ridge, J. P. § (w) 1Apr
Sextone, L. E. § (w) 1Apr
Wallington, W. F. § (w) 1Apr
Ogle, J. N., *A.F.M.*§(w) 1Apr
Bailey, L. S. M., *A.F.C.* § (w) 1Apr
Francis, C. W. § (w) 1Apr
Easton, A. W. † (w) 1Apr
Adderley, M. C., *A.F.C.* § (w) 1Apr
Dendy, J. ‡ (w) 1Apr
Tench, G. R., *D.F.C.* ‡(w) 1Apr
Wood, H. (w) 1Apr
Blackstone, M. E. (w) 6Apr
Young, H. M., *D.F.C.*(w) 6Apr
Hay, I. B. D. E. (w) 6Apr
Lister, G. O. § (w) 7Apr
Bulstrode, R. F. ‡ (w) 7Apr
Couchman, R. A. † (w) 9Apr
Baird, *The Hon.* R. A. G. § (w) 10Apr
Foster-Packer, N. ‡ (w) 10Apr
Haywood, F. G. ‡ (w) 11Apr
Wilcox, H. C. G. † (w) 12Apr
Alderton, A. M. L. § (w) 12Apr
Coste, R. M. † (w) 12Apr
Cooper, S. T. † (w) 12Apr
Pheloung, T. H. V. † (w) 12Apr
Folkard, L. H. § (w) 12Apr
Spencer, I. J., *D.F.C.* † (w) 12Apr
Davies, P. F. McD. † (w) 12Apr
Wheller, E. F. P. † (w) 12Apr
A. Simpson, L. A. (w) 13Apr
Mahoney, J. J. E. † (w) 16Apr
Willitts, R. J. † (w) 16Apr
Burton-Gyles, P. R., *D.F.C.* † (w) 17Apr
Boyd, A. D. McN., *D.F.C.* (w) 18Apr
Brotherton-Ratcliffe, G. (w) 18Apr
Stephenson, I. R. (w) 20Apr
Brown, N. S. H. (w) 20Apr
Graham, D. I. (w) 20Apr
Worthington, A. S. (w) 20Apr
Miller, C. M., *D.F.C.* (w) 20Apr
Davie, W. D. B. S. (w) 20Apr
Little, I. M. D. (w) 20Apr
Jones, G. E. M. (w) 21Apr
Fisher, R. R. P. § (w) 23Apr
Plant, J. § (w) 23Apr
Drakes, D. B. † (w) 23Apr
Bould, G. E. † (w) 23Apr
Franklin, W. D. K. § (w) 23Apr
Wood, L. D. § (w) 23Apr
Broadsmith, H. E. § (w) 23Apr
McVeigh, C. N. † (w) 23Apr
N. Nicholson, R. A. † (w) 25Apr
Hankin, W. H. † (w) 25Apr
Stockdale, M. † (w) 25Apr
Downey, E. G. R. † (w) 25Apr
Heathcote, G. G. † (w) 25Apr
May, R. S. † (w) 25Apr
Ditto, W. J. † (w) 25Apr
Dundee, P. J. † (w) 25Apr
Prickett, T. O. † (w) 25Apr

1941

Bows, R. † (w) 25Apr
Brass, D. M. § (w) 27Apr
Strachan, I. D. S. § (w) 27Apr
Mawhood, D. V. G. † (w) 27Apr
Chambers, L. E. § (w). 27Apr
Pike, S. A. D. § (w) 27Apr
Willis, F. C. † (w) 27Apr
Hatton, R. F. † (w) 27Apr
Thompson, W. G. † (w) 27Apr
Joyce, F. P. † (w) 27Apr
Redmond, J. P. † (w) 27Apr
Jacklin, D. H., *D.F.C.* † (w) 27Apr
Whelan, J. R., *D.F.C.* † (w) 27Apr
Thomas, P. M. H. (w) 27Apr
Clementi, C. M. (w) 27Apr
Tanner, J. H. (w) 27Apr
Murdoch, A. O'S. † (w) 28Apr
Chrystall, G. J. H. † (w) 28Apr
Crofton, R. D. ‡ (w) 29Apr
Beeny, R. E. C. J. § (w) 30Apr
Coton, E. § (w) 30Apr
Mould, H. H. B. § (w) 30Apr
Dundee, P. E. † (w) 1May
Hastings,, H. G., *A.F.C.* *A.F.M.* § (w) 1May
Rawlins, C. G. C., *D.F.C.* (w) 1May
Sprawson, E. ‡ (w) 2May
Apthorpe, W. B. J., *A.F.C.* † (w) 4May
Owen, T. F. ‡ (w) 4May
Powell, P. B. ‡ (w) 4May
Hagger, A. J. ‡ (w) 4May
Douch, A. J. (w) 4May
Hodgson, W. B. § (w) 6May
Cox, R. M. § (w) 6May
Turnbull, T. R. § (w) 7May
Currey, F. A. ‡ (w) 7May
A. Verity, H. B. (w) 8May
Hibbert, J. E. † (w) 9May
Giddins, J. G. (w) 11May
Newbery, J. C. ‡ (w) 15May
Bressey, P. E. ‡ (w) 15May
Van der Heijden, P. R. M. § (w) 16May
Fletcher, H. G., *D.F.C.* § (w) 16May
Dyson, C. H., *D.F.C.* § (w) 16May
Rayner, R. M. S., *D.F.C.* † (w) 16May
Kent, C. S. ‡ (w) 17May
Corby, J. C. ‡ (w) 18May
McCullagh, H. F. ‡ (w) 18May
Maw, M. T. ‡ (w) 18May
Stead, G. S. ‡ (w) 18May
Aikman, B. T., *D.F.C.* ‡ (w) 18May
A. Simper, J. J. G. ‡ (w) 18May
Foxley Norris, J. M. ‡ (w) 18May
Magrath, H. M. (w) 18May
Landale, P. W. F. (w) 18May
Disney, H. A. S. (w) 18May
Wood, C. A. (w) 18May
Taylor, H. H. § (w) 23May
Oliver, J. W. † (w) 23May
Grant, J. R. † (w) 23May
Soper, H. J. (*ret*) § (w) 24May
Robin, M. G. † (w) 24May
Fish, P. § (w) 24May
Marshall, C. § (w) 24May

1941

I. Patten, H. P. F. † (w) 25May
Halls, A. S. † (w) 25May
Stephenson, S. P. † (w) 25May
Davis, K. G. † (w) 25May
Fish, H. J. § (w) 25May
Warne, J. D., *D.F.C.* † (w) 25May
N. Macpherson, D. T. † (w) 25May
Newitt, A. E. § (w) 25May
Hinks-Edward, L. † (w) 25May
Darling, D. F. W. † (w) 25May
Barrett, F. O. § (w) 25May
A. Hewitt, A. H. † (w) 25May
Beauchamp, K. H. P., *D.F.C.* † (w) 25May
Frostick, D. R. M. § (w) 25May
Beckingham, W. D. † (w) 25May
Wakeford, P. F. T. † (w) 25May
Lovell, A. D. J., *D.F.C.* † (w) 25May
McAuliffe, F. R. § (w) 25May
Roberts, A. H. C. † (w) 25May
Bennett, P. D. S., *D.F.C.* † (w) 25May
Allanson, R. J. § (w) 25May
Grunert, J. C. O. § (w) 25May
Westmacot, I. B. † (w) 25May
A. Hibberd, W. H. A. (w) 25May
Slocombe, A. E. † (w) 27May
Martin, J. C. § (w) 27May
Knight, F. J. § (w) 27May
Rattigan, G. G. L. § (w) 27May
Cole, E. S. T., *M.C.* (w) 27May
Kirkwood-Hackett, C. F. † (w) 28May
Tait, K. W., *D.F.C.* † (w) 28May
Miller, L. † (w) 28May
McKenzie, R. C. D. † (w) 28May
Hansen, C. A. † (w) 28May
McKay, J. J., *D.F.C.* † (w) 28May
Anderson, R., *D.F.C.* ‡ (w) 28May
Shaughnessy, P. J. S., *D.F.C.* § (w) 29May
Fleming, J. G., *D.F.C.* † (w) 29May
Skinner, A. R. † (w) 29May
Sall, E. F. † (w) 29May
Williams, M. A. L. † (w) 29May
Garner, D. A. † (w) 29May
Dodson, P. E., *D.F.C.* † (w) 29May
Wood, R. † (w) 29May
Brand, E. § (w) 29May
Hogston, J. M. § (w) 30May
Young, J. R. C., *A.F.C.* ‡ (w) 30May
Carey, L. H. § (w) 1June
Jones, C. A. T. § (w) 1June
Morris, W. M., *D.F.C.* ‡ (w) 1June
A. Worth, G. A., *M.B.E.* (w) 1June
Gardiner, F. T. (w) 1June
Crompton, P. R., *D.F.C.* (w) 1June
Woodward, F. G., *D.F.C.* ‡ (w) 2June
McClean, H. P. ‡ (w) 2June
Lawrence, G. K., *D.F.C.* ‡ (w) 2June

1941

Wells, P. H. V. (w) 2June
Tunstall, P. D. § (w) 3June
Cannam, P. ‡ (w) 3June
Gathercole, D. W. † (w) 4June
Keithley, G. ¶ (w) 4June
Duder, D. H., *D.F.C.* ‡ (w) 5June
Hancock, F. W. ø (w) 5June
Harnett, T. P. § (w) 6June
Marcou, H. F. § (w) 6June
Melanson, P. H. § (w) 6June
McMillan, B. W. † (w) 6June
Milligan, D. N. † (w) 6June
Pinckney, J. C. (w) 6June
Roberts, G. M. D. † (w) 8June
Waller, G. S. (w) 8June
Garrad-Cole, E. § (w) 9June
Thompson, J. H., *D.F.C.* ‡ (w) 9June
Matthews, A. W. § (w) 12June
Underhill, A. F. A. ‡ (w) 13June
Kirkland, C. ‡ (w) 13June
Stratton, H. A. C., *A.F.C.* ‡ (w) 13June
Barrett, F. W. P. ‡ (w) 13June
Jurdon, J. E. ‡ (w) 13June
Hayne, C. R. S. (w) 13June
Tollemache, D. H. G. ‡ (w) 14June
Vivian, F. H. ‡ (w) 15June
Bennett, G. W. (w) 15June
Mitchell, T. V. (w) 15June
Grice, D. H., *D.F.C.* † (w) 16June
Mackenzie, R. M., *A.F.C.* § (w) 17June
Hayter, J. E. R., *D.F.C.* § (w) 17June
Johnston, E. A. § (w) 17June
Armitstead, J. R., *D.F.C.* § (w) 17June
N. Parkinson, H. § (w) 17June
Salwey, D., *D.F.C.* § (w) 17June
Clark, H.D. § (w) 17June
Cundall, H. J., *A.F.C.* § (w) 17June
Holmes, J. A., *D.F.C.* § (w) 17June
N. MacKenzie, K. P. † (w) 17June
Hallifax, N. D. § (w) 17June
Porteous, H. A. B. § (w) 17June
Grant, S. B. § (w) 17June
N. Major, P. A. § (w) 17June
Hodges, L. MacD. § (w) 17June
Ruth, W. D. B., *D.F.C.* § (w) 17June
Chapman, C. F. M. § (w) 17June
N. Macdonald, I. N. M. § (w) 17June
Robertson, C., *D.F.C.* § (w) 17June
Filleul, P. R. S. § (w) 17June
Payn, A. J. § (w) 17June
Garbett, H. N. § (w) 17June
Murray, T. C., *D.F.C.* § (w) 17June
Waddington, M. W. § (w) 17June
N. Peters, P. § (w) 20June
Chisholm, R. A., *D.F.C.* ø (w) 22June
Whittingham, C. D. (w) 22June
Griffiths, W. A. § (w) 23June
Meads, J. A. ‡ (w) 23June

1941

Roberts, J. F. † (*w*) 24June
Ashworth, H. J. V. (*w*) 24June
Bird, W. D. W. † (*w*) 25June
Quick, F. G. † (*w*) 25June
Dennant, J. E. † (*w*) 25June
Tuffs, R. J. † (*w*) 25June
Berggren, J. V. † (*w*) 25June
Ashworth, D. R. § (*w*) 25June
Straight, W. W., *D.F.C.* ¶ (*w*) 25June
Penman, D. J., *D.F.C.* † (*w*) 27June
Bird-Wilson, H. A. C., *D.F.C.* † (*w*) 27June
Macpherson, I. R. C. § (*w*) 27June
Brown, J. C. R. † (*w*) 27June
Rail, J. R. J. § (*w*) 27June
Svendsen, N. H., *D.F.C.* § (*w*) 27June
Wainwright, M. T. § (*w*) 27June
Smart, T., *D.F.C.* † (*w*) 27June
A. Agnew, P. G. (*w*) 27June
Wilkinson, A. B. (*w*) 27June
Mackintosh, J. C. § (*w*) 28June
Meharey, R. A. D. † (*w*) 29June
Davies, L. W. † (*w*) 29June
Stott, A. McC. † (*w*) 29June
Paul, A. G. W. † (*w*) 29June
Butler, K. R. † (*w*) 29June
De la Hoyde, D. E. §(*w*) 29June
N. Sellars, N. A. † (*w*) 29June
Collins, J. W. § (*w*) 29June
Russell, W. McF., *D.F.C.* ‡ (*w*) 29June
Foster, R. A. D. ‡ (*w*) 29June
Benson, N. S. T. ‡ (*w*) 29June
Grant, I. H. (*w*) 29June
Stephens, M. M., *D.F.C.* § (*w*) 1July
Wilson, J. † (*w*) 1July
Crump, G. ‡ (*w*) 1July
Ruffell, A. W. ‡ (*w*) 3July
Eaton, P. C. D. § (*w*) 4July
Godfrey, A. C., *D.F.C.* § (*w*) 6July
Christophers, C. G. † (*w*) 6July
Chamberlain, J. † (*w*) 6July
Trigance, K. W., *D.F.C.* † (*w*) 6July
Chapman, R. H. † (*w*) 6July
Young, R. C. † (*w*) 6July
Sikes, R. S. ‡ (*w*) 6July
Magruder, E. P. F. L. T. (*w*) 6July
Korndorffer, J. (*w*) 6July
Wallens, R. W. § (*w*) 7July
Salter, A. G. § (*w*) 10July
Burbery, M. S. (*w*) 10July
Oakes, C. T. (*w*) 10July
Winter, L. R. ‡ (*w*) 11July
Maynard, M. M. (*w*) 11July
Hamyn, J., *D.F.C.* † (*w*) 11July
Ostle, P. A. † (*w*) 12July
Murch, P. F. § (*w*) 13July
Redington, D. § (*w*) 14July
Barton, R. W. ‡ (*w*) 15July
Rose, R. H. ‡ (*w*) 15July
Butcher, F. H. ‡ (*w*) 15July
Turner, P. S., *D.F.C.* §(*w*) 16July
Alexander, P. B. † (*w*) 17July
N. Burt, N. A. § (*w*) 17July
Frame, A., *D.F.C.* § (*w*) 17July
N. Ellis, R. D. H. § (*w*) 17July
McCracken, A. S. § (*w*) 17July
N. Hadingham, R. § (*w*) 17July

1941

Smallwood, D. § (*w*) 17July
Young, K. H. O., *D.F.C.* § (*w*) 17July
Cartridge, D. L. § (*w*) 17July
Wild, W. A. † (*w*) 17July
Derwent, H. L. ‡ (*w*) 17July
Hartnoll, J. R. B. ‡ (*w*) 17July
Hole, W. R. ‡ (*w*) 17July
Stanhope, G. W ‡ (*w*) 17July
Wilcock, C. P. L. ‡ (*w*) 17July
Wilson, J. C. M., *A.F.C.* ‡ (*w*) 17July
Wilson, M. D. H. ‡ (*w*) 17July
Mowat, N. J. § (*w*) 18July
Cumberland, W. P. § (*w*) 19July
Linnard, S. § (*w*) 20July
I. Waymouth, T. G. † (*w*) 20July
Mann, J. G. † (*w*) 20July
Smith-Barry, R. (*w*) 22July
Pettigrew, J. F. § (*w*) 23July
Lancaster, N. D. † (*w*) 25July
Charrett, A. W. † (*w*) 25July
Lascelles, F. A. G. † (*w*) 25July
Jeremiah, D. † (*w*) 25July
N. Hillier, J. M. † (*w*) 25July
Webster, C. A. † (*w*) 25July
Kennard, H. C. † (*w*) 25July
Ferguson, R. C. † (*w*) 25July
Morley, S. B. † (*w*) 25July
Maclean, A. G. C. † (*w*) 25July
Tasker, N. † (*w*) 25July
O'Brien, D. G. † (*w*) 25July
Barnard, D. B. † (*w*) 25July
Bilbrough, H. R. P. S. † (*w*) 25July
Smythe, R. F., *D.F.C.* † (*w*) 25July
Riddell, R. R. § (*w*) 25July
Beauclair, D. A. § (*w*) 25July
Deere, A. C., *D.F.C.* † (*w*) 28July
Evans, D. V. S. † (*w*) 29July
Kentish, J. N. † (*w*) 29July
Shaw, D. C. (*w*) 29July
Warren, R. V. § (*w*) 30July
Davies, D. E., *D.F.C.*, *A.F.C.* (*w*) 30July
Burrough, T. N. C., *D.F.C.* (*w*) 30July
Coleman, L. W., *D.F.C.* (*w*) 31July
Wykeham-Martin, D. F., *D.F.C.* (*w*) 31July
Soundy, R. H. ‡ (*w*) 1Aug
Barnes, W. ¶ (*w*) 2Aug
Lilley, G. W. § (*w*) 4Aug
Aldridge, K. A. § (*w*) 4Aug
Clift, J., *O.B.E.* § (*w*) 5Aug
Wilson, A. G. † (*w*) 6Aug
Lydall, J. E. † (*w*) 6Aug
Watson, T. § (*w*) 6Aug
I. Riddell, N. C. S., *D.F.C.* † (*w*) 7Aug
Ellis, A. W. § (*w*) 7Aug
Womersley, P. A., *D.F.C.* ¶ (*w*) 7Aug
Rook, M. ¶ (*w*) 8Aug
Hill, M. R. (*w*) 9Aug
Pain, E. M., *D.F.C.* § (*w*) 10Aug

1941

Barraclough, J., *A.F.C.* § (*w*) 12Aug
Mould, P. W. O., *D.F.C.* § (*w*) 12Aug
Winch, H. J. § (*w*) 15Aug
Wilkinson, R. C., *D.F.M.* § (*w*) 15Aug
Bliss, G., *M.M.* ‡ (*w*) 15Aug
Stanley, J. ‡ (*w*) 15Aug
Irving, E. H. (*w*) 15Aug
Boulton, P. M. † (*w*) 17Aug
Robson, N. C. H. § (*w*) 17Aug
Toft, K. S. § (*w*) 17Aug
Laud, R. H. § (*w*) 17Aug
Lindsay, D. S., *D.F.C.* § (*w*) 17Aug
Baker, E. R., *D.F.C.* §(*w*) 17Aug
Stewart, C. L. W. § (*w*) 17Aug
Kendal, S. R. § (*w*) 17Aug
Williams, J. E. A. § (*w*) 17Aug
Evison, C. E. § (*w*) 17Aug
N. Allitt, R. E., *D.F.C.* § (*w*) 17Aug
Thorougood, G. W. § (*w*) 17Aug
McIntosh, I. A. § (*w*) 17Aug
Renison, R. J. B. § (*w*) 17Aug
Lazelle, H. (*w*) 17Aug
Down, P. D. MacL. §(*w*) 18Aug
Coupland, M. † (*w*) 20Aug
Harris, R. L. H. § (*w*) 21Aug
Law, R. C. E. (*w*) 21Aug
A. Marshall, D. G. § (*w*) 22Aug
Miller, K. MacI. † (*w*) 23Aug
McLaren, A. D., *D.F.C.* § (*w*) 23Aug
Peck, B. E. † (*w*) 25Aug
Gorringe-Smith, J. E. §(*w*) 25Aug
Jordan, J. E. § (*w*) 25Aug
Thompson, J. R., *D.F.C.* § (*w*) 27Aug
Cooper, C. C. F. † (*w*) 29Aug
Gardner, P. M., *D.F.C.* § (*w*) 29Aug
Cassidy, E., *D.F.C.* § (*w*) 29Aug
Fitzpatrick, D. B. † (*w*) 29Aug
Baker, C. C. M. § (*w*) 29Aug
Barclay, P. H. L. § (*w*) 29Aug
Ensor, J. B. † (*w*) 29Aug
Acworth, R. A., *D.F.C.* † (*w*) 29Aug
Norris, S. C., *D.F.C.* † (*w*) 29Aug
Morley-Mower, G. F. † (*w*) 29Aug
Woodman, D. M. † (*w*) 29Aug
Bowden, W. E. † (*w*) 29Aug
Jones, L. L., *D.F.C.*, *A.F.C.* † (*w*) 29Aug
O'Neill, I. O. § (*w*) 29Aug
Powell, C. E. L. † (*w*) 29Aug
Winn, C. V. † (*w*) 29Aug
Gordon, P. S. § (*w*) 29Aug
Jones, W. L. § (*w*) 31Aug
Harris, M. G. R. ‡ (*w*) 31Aug
Wallace, J. § (*w*) 2Sept
Mackenzie, J. N., *D.F.C.* † (*w*) 3Sept
Watson, R. † (*w*) 3Sept
Gilbert, H. T. † (*w*) 3Sept
Michell, J. P. † (*w*) 3Sept
Hooper, B. G. † (*w*) 3Sept
Coldwells, J. L. † (*w*) 3Sept
Gibbs, R. W. A. † (*w*) 3Sept
Altmann, R. O., *D.F.C.* § (*w*) 3Sept

1941

Courtney, R. N. H. § (w) 3Sept
Bohm, R. S. § (w) 3Sept
Barker, J. § (w) 3Sept
Jephson, R. S. § (w) 3Sept
Overton, C. N. § (w) 3Sept
I. de Lestang, R. M. C. N. § (w) 3Sept
Marix, N. T. § (w) 3Sept
Whetham, L. M. § (w) 3Sept
Roy, C. L. § (w) 3Sept
Bunting, W. § (w) 3Sept
Harper, P. J. C. § (w) 3Sept
Surtees, W. § (w) 3Sept
Fairbank, E. T. † (w) 3Sept
Worner, W. S. § (w) 3Sept
Gowers, A. V., *D.F.C.* § (w) 3Sept
Graeme-Evans, F. R. § (w) 3Sept
Swyers, J. § (w) 3Sept
Burwell, R. H. C. § (w) 3Sept
Herrick, R. § (w) 3Sept
I. Appleton, J. W. § (w) 3Sept
Romer, S. C. § (w) 3Sept
Smith, D. F. H. § (w) 3Sept
Longmore, W. J. M. § (w) 3Sept
Taute, K. D'A, *D.F.C.* § (w) 3Sept
N. Macfarlane, N. G. § (w) 3Sept
Mason, E. M., *D.F.C.* § (w) 3Sept
Wood, L. A. § (w) 3Sept
White, J. E. S. § (w) 3Sept
Hawkins, D. E. § (w) 3Sept
Horne, A. W., *A.F.C.* § (w) 3Sept
Arathoon, M. G. § (w) 3Sept
Harris, P. § (w) 3Sept
Rowbotham, G. § (w) 3Sept
Griffith, W. B.-B. H. § (w) 3Sept
Fursman, R. J. § (w) 3Sept
Imrie, A. M. § (w) 3Sept
Hemingway, J. A., *D.F.C.* § (w) 3Sept
Omissi, L. J. D. § (w) 3Sept
Bond, K. F. P. § (w) 3Sept
Wicks, B. J., *D.F.C.* § (w) 3Sept
Braham, J. R. D., *D.F.C.* § (w) 3Sept
Osment, D. E. T. § (w) 3Sept
Carmichael, J. A. § (w) 3Sept
Jones, K., *D.F.C.* § (w) 3Sept
Deaves, B., *D.F.C.* § (w) 3Sept
Lewin, B. § (w) 3Sept
Walker, J. A., *D.F.C.* § (w) 3Sept
Murray, E. W. § (w) 3Sept
Duff, B. B. E. § (w) 3Sept
Middleton, F. D. § (w) 3Sept
Peacock-Edwards, S. R. § (w) 3Sept
Houston, B. F. C. § (w) 3Sept
Bunker, R. H., *D.F.C.* § (w) 3Sept
Helsby, D. A. § (w) 3Sept
Arderne, P. V., *D.F.C.* § (w) 3Sept
Sizer, W. M., *D.F.C.*, § (w) 3Sept
Evans, J. F. § (w) 3Sept

1941

Cocks, J. R., *D.F.C.* § (w) 3Sept
Dunlop-MacKenzie, R. J. § (w) 3Sept
Blomeley, D. H. § (w) 3Sept
Scott, L. A. § (w) 3Sept
Rofe, B. J. § (w) 3Sept
Hoey, W. C. § (w) 3Sept
Woodroffe, J. § (w) 3Sept
Moffett, A. O. § (w) 3Sept
Henley, E. P. § (w) 3Sept
Oxspring, R. W., *D.F.C.* § (w) 3Sept
Cawdery, E. F. § (w) 3Sept
Ezekiel, N.N. § (w) 3Sept
Long, D. G. § (w) 3Sept
Lewis, J., *D.F.C.* § (w) 3Sept
Gould, A. H., *D.F.C.* § (w) 3Sept
Webster, A., *D.F.C.* § (w) 3Sept
Forth, H. O. § (w) 3Sept
McPhie, J. F. § (w) 3Sept
Cory, G. W. § (w) 3Sept
Chappell, C. G. § (w) 3Sept
Hill, R. E. § (w) 3Sept
Hattersley, C. R., *D.F.C.* § (w) 3Sept
Stirgess, R. T. § (w) 3Sept
Lefevre, P. W., *D.F.C.* § (w) 3Sept
Stevenson, R. § (w) 3Sept
Welham, L. G. A. § (w) 3Sept
Treasure, G. B. § (w) 3Sept
Bamber, L. L. W. § (w) 3Sept
Hill, C. McK. § (w) 3Sept
Patterson, I. C. § (w) 3Sept
Rabone, P. W. § (w) 3Sept
Sutton, K. R. § (w) 3Sept
Smith, P. D., *D.F.C.* § (w) 3Sept
Dorrington, P. J. § (w) 3Sept
Bell, K. § (w) 3Sept
Dunne, J. P. G. † (w) 3Sept
Hunter, R. E., *D.F.C.* † (w) 3Sept
O'Meara, J. J., *D.F.C.*, § (w) 3Sept
Gow, I. R. § (w) 3Sept
West, P. W. M., *D.F.C.* § (w) 3Sept
Jones, B. S. § (w) 3Sept
Newington, J. A. § (w) 3Sept
Shepherd, R. D. § (w) 3Sept
David, W. D., *D.F.C.* § (w) 3Sept
N. Canham, J. R. § (w) 3Sept
Bagnall, D. R. § (w) 3Sept
I. Wilton, M. S. J. § (w) 3Sept
Bicknell, R. § (w) 3Sept
Turner, J. A. § (w) 3Sept
Waddington, J., *D.F.C.* § (w) 3Sept
Bellamy, G. H. § (w) 3Sept
Moore, R. H., *D.F.C.* § (w) 3Sept
Shaw, M. J. A. § (w) 3Sept
Davies, A. G. § (w) 3Sept
Thompson, H. § (w) 3Sept
Massey, D. P. § (w) 3Sept
Barber, F. N. § (w) 3Sept
Small, I. B. § (w) 3Sept
Brown, M. P. § (w) 3Sept

1941

Gilliard, J. P. § (w) 3Sept
Malins, W. E. V., *D.F.C.* § (w) 3Sept
Ferguson, J. A. § (w) 3Sept
Egan-Wyer, B. O. § (w) 3Sept
Sooby, P. G. § (w) 3Sept
Holloway, G. § (w) 3Sept
Grant-Govan, G. § (w) 3Sept
Thompson, W. J. § (w) 3Sept
Kennard, J. H. § (w) 3Sept
Hankey, S. A. § (w) 3Sept
Foot, F. G. § (w) 3Sept
Pierce, T. R. § (w) 3Sept
Churcher, T. F. C. § (w) 3Sept
Sewell, M. K., *D.F.C.* § (w) 3Sept
Hill, V. § (w) 3Sept
Noble, J. R. § (w) 3Sept
Johns, G. T. R. § (w) 3Sept
Ford, P. R. A. § (w) 3Sept
Devine, P. S., *D.F.C.* § Str(w) 3Sept
Scang, J. T. § (w) 3Sept
Scotter, F. M. G., *D.F.C.* § (w) 3Sept
Shearman, W. § (w) 3Sept
St. Quintin, P. R. § (w) 3Sept
Holliday, G. S. C. § (w) 3Sept
Phillips, E. P. § (w) 3Sept
N. Heinbuch, K. J. § (w) 3Sep
Scott, D. S., *D.F.C.* † (w) 3Sept
Matthew, W. D. § (w) 3Sept
Barratt, A. R. D. § (w) 3Sept
Johnson, S. N. † (w) 3Sept
Marples, R., *D.F.C.* § (w) 3Sept
Edwards, L. H. § (w) 3Sept
Macdonald, G. R. § (w) 3Sept
Paape, A. M., *D.F.C.* § (w) 3Sept
Tacon, E. W., *D.F.C.* § (w) 3Sept
Stewart, T. A., *D.F.C.* § (w) 3Sept
Frampton, J. H. § (w) 3Sept
Kinder, M. C. § (w) 3Sept
Perry, A. W. R. § (w) 3Sept
Charles, E. F. J., *D.F.C.* § (w) 3Sept
N. Milton, W. J. E. § (w) 3Sept
Wellburn, D. C. § (w) 3Sept
Archbell, T. H. § (w) 3Sept
England, H. A. § (w) 3Sept
Elworthy, M. J. § (w) 3Sept
Farthing, H. A. § (w) 3Sept
Squires, P. D. § (w) 3Sept
Laycock, H. K. § (w) 3Sept
Gibson, T. P., *D.F.C.* § (w) 3Sept
Playford, B. H. A. § (w) 3Sept
Richards, R. N. § (w) 3Sept
Reid, J. A. R. M. § (w) 3Sept
Ison, T. E. § (w) 3Sept
Watson, G. P., *D.F.C.* § (w) 3Sept
Moir, D. T. § (w) 3Sept
Cleaver, R. B. § (w) 3Sept
Fisher, P. J. § (w) 3Sept
Wade, D. P. § (w) 3Sept
Blackmore, H. G. P. § (w) 3Sept

1941

Young, W. A. § (w) 3Sept
Tayler, J. E. D. § (w) 3Sept
Colenso, G. R. § (w) 3Sept
Dews, D. § (w) 3Sept
Passmore, A. K. § (w) 3Sept
Wright, T. T. § (w) 3Sept
Bingham-Wallis, P. M. § (w) 3Sept
Turner, C. F. § (w) 3Sept
Broughton, J. H. S. § (w) 3Sept
Knox, E. S. § (w) 3Sept
Joyce, A. F. H. § (w) 3Sept
Harrison, H. W. § (w) 3Sept
McHardy, D. B. H. § (w) 3Sept
Southgate, G. T. § (w) 3Sept
Mackay, A. J. § (w) 3Sept
Leach, H. D. T. § (w) 3Sept
Grier, T., *D.F.C.* § (w) 3Sept
Black, S. R. § (w) 3Sept
Constantine, A. N. § (w) 3Sept
Cookson, A. A. § (w) 3Sept
Joualt, R. J., *D.F.C.* § (w) 3Sept
Trotter, S. H. § (w) 3Sept
Smith, R. R. § (w) 3Sept
Pinchbeck, D. E., *D.F.C.* § (w) 3Sept
Greenhill, C. A. S. *D.F.C.* § (w) 3Sept
Colebrook, D. C. § (w) 3Sept
Ward, J. H. § (w) 3Sept
Morgan, J. M. § (w) 3Sept
Hogan, G. J. C. § (w) 3Sept
Potts, I. G. G. § (w) 3Sept
Holmes, M. P. C., *D.F.C.* § (w) 3Sept
Blackwell, A. § (w) 3Sept
Gill, T. F., *D.S.O.* § (w) 3Sept
Marshall, J. E., *D.F.C.* § (w) 3Sept
MacKid, J. G. § (w) 3Sept
Matson, H. J. D. § (w) 3Sept
N. Wyllie, J. R. § (w) 3Sept
Lynn, R. G. § (w) 3Sept
Baggott, S. G., *D.F.C.* § (w) 3Sept
Lord, R. B. § (w) 3Sept
Rose, D. J. § (w) 3Sept
Weightman, D. D., *D.F.C.* § (w) 3Sept
Bryant-Fenn, L. T. § (w) 3Sept
Linton, K. § (w) 3Sept
Falkus, H. E. L. § (w) 3Sept
Trotter, T. A. § (w) 3Sept
Dundas, K. C. V. D., *D.F.C.* § (w) 3Sept
Gidney, N. A. § (w) 3Sept
Ballingall, A. S. § (w) 3Sept
Smyth, G. B. § (w) 3Sept
Hilton-Barber, R. A. § (w) 3Sept
Bennett, R. J. § (w) 3Sept
Lewis, J. M. § (w) 3Sept
Sutherland, R. W. § (w) 3Sept
Alington, G. C. § (w) 3Sept
McNeill, C. W. § (w) 3Sept
Joel, L. J. § (w) 3Sept
Hood, M. D. S., *D.F.C.* § (w) 3Sept

1941

Gawith, A. A., *D.F.C.* § (w) 3Sept
Prioleau, A. S. W. § (w) 3Sept
Hyde, B. J. § (w) 3Sept
Ritchie, W. W. T. § (w) 3Sept
Franklin, R. H. § (w) 3Sept
Woodward, V. C., *D.F.C.* § (w) 3Sept
Thomas, P. D. C., *D.F.C.* § (w) 3Sept
Hayes, R. W. § (w) 3Sept
Forsyth, P. W. de B., *D.F.C.* § (w) 3Sept
Snow, A. J. D. § (w) 3Sept
Murray, H. M. § (w) 3Sept
French, C. R. § (w) 3Sept
Harrison, F. C. B. § (w) 3Sept
Stapleton, W. § (w) 3Sept
Dinsdale, J. S. § (w) 3Sept
Levin-Raw, D. E. H. § (w) 3Sept
Pentycross, F. A. § (w) 3Sept
Cochrane, H. P., *D.F.C.* § (w) 3Sept
A. Hunt, L. G. § (w) 3Sept
Richardson, C. De. W. § (w) 3Sept
Lawrence, K. A. H. § (w) 3Sept
Court, E. W. § (w) 3Sept
Lax, H. A. § (w) 3Sept
Hardiman, R. J. § (w) 3Sept
Pelling, E. G. L. § (w) 3Sept
Metcalfe, E. M. § (w) 3Sept
Bidwell, J. H. S. § (w) 3Sept
Barnes, A. R. T. § (w) 3Sept
Davies, R. B. § (w) 3Sept
Heim, R. F. § (w) 3Sept
Whitaker, E. W. § (w) 3Sept
Lockett, P. V. § (w) 3Sept
Rashleigh, F. E. G., *D.F.C.* § (w) 3Sept
Dawlish, H. D. § (w) 3Sept
Smith A. J. § (w) 3Sept
Pyne, B. F. § (w) 3Sept
Foley, L. D. § (w) 3Sept
Parrott, P. L., *D.F.C.* § (w) 3Sept
Tucker, A. B. § (w) 3Sept
Stacey, J. N. § (w) 3Sept
Rust, H I. § (w) 3Sept
Louw J. W., *D.F.C.* § (w) 3Sept
Field, H. J. § (w) 3Sept
Graham, J. C. § (w) 3Sept
Lewis, W. J., *D.F.C.* § (w) 3Sept
Stephenson, R. R. *D.F.C.* § (w) 3Sept
Smith, F. W. § (w) 3Sept
Hunt, J. N. § (w) 3Sept
Hinks, S. R. § (w) 3Sept
Robertson, G. C. § (w) 3Sept
Kelly, G. M. § (w) 3Sept
Harper, R. H., *D.F.C.* § (w) 3Sept
Loat, J. § (w) 3Sept
Stewart, D. A. § (w) 3Sept
Corbet, W. H., *D.F.C.* § (w) 3Sept
Melkle, J. J. § (w) 3Sept
Ritcher, G. L. § (w) 3Sept
Bowie, J. G. § (w) 3Sept

1941

Bond, D. E. § (w) 3Sept
Forward, D. § (w) 3Sept
Fletcher, D. J. § (w) 3Sept
Pearson, A. B. J. § (w) 3Sept
Davies, K. § (w) 3Sept
White, R. E. B. § (w) 3Sept
Truscott, H. F. § (w) 3Sept
Espley, A. G. § (w) 3Sept
Barr, R. B. § (w) 3Sept
Gouge, G. P. § (w) 3Sept
Joel, P. C. § (w) 3Sept
Hall, J. D. § (w) 3Sept
Childe, L. H. § (w) 3Sept
Field, R. H. B. § (w) 3Sept
Valachos, P. J., *D.F.C.* § (w) 3Sept
Baker, H. C. § (w) 3Sept
Potts, F. G. § (w) 3Sept
Fox, T. R., *D.F.C.* § (w) 3Sept
Lenton, E. C. § (w) 3Sept
Densham, A. R. § (w) 3Sept
Over, R. M. § (w) 3Sept
Young, J. D. § (w) 3Sept
Gilling, K. V. § (w) 3Sept
Gould, D. L. § (w) 3Sept
Smith, H. T. § (w) 3Sept
Warren, T. J. S., *D.F.C.* § (w) 3Sept
Stack, T. N. § (w) 3Sept
Kimpton, P. A. § (w) 3Sept
Hughes, P. A. § (w) 3Sept
Knowles, R. B. § (w) 3Sept
Carmichael, J. W. § (w) 3Sept
Child, J. § (w) 3Sept
Preston, J. E. § (w) 3Sept
Holgate, J. B. § (w) 3Sept
Beadon, C. V. § (w) 3Sept
Dowding, D. H. T. § (w) 3Sept
Beringer, W. § (w) 3Sept
Randall, H. C. § (w) 3Sept
Willis, J. D. § (w) 3Sept
Lyne M. D. § (w) 3Sept
Taylor, J. M. § (w) 3Sept
Cook, P. W. § (w) 3Sept
Carr, P. E. A. § (w) 3Sept
Heale, E. W. M. † (w) 3Sept
Wigg, R. G. § (w) 3Sept
Allcock, G. M. § (w) 3Sept
Anstey, W. I., *D.F.C.* § (w) 3Sept
Clark, D. W. S. § (w) 3Sept
de la Perrelle, V. B. § (w) 3Sept
Hayter, J. C. F. § (w) 3Sept
Oakley, H. L. § (w) 3Sept
Peryman, B. W. § (w) 3Sept
Prichard, D. L., *D.S.O.* § (w) 3Sept
Gibson, J. A. A., *D.F.C.* § (w) 3Sept
Rees, B. V. § (w) 3Sept
Reid, G. St. C. B. § (w) 3Sept
Chadwick, F. W. § (w) 3Sept
Bright, V. M. § (w) 3Sept
Clayton, J. § (w) 3Sept
Cranna, N. G. § (w) 3Sept
Harries, M. T. § (w) 3Sept
Watkin, B. L. § (w) 3Sept
Edser, W. E. § (w) 3Sept
Cassels, R. K. § (w) 3Sept
Lampen, F. T. § (w) 3Sept
Bain, D. J. § (w) 3Sept
Duke, L. E. § (w) 3Sept

1941

Foy, P. S. § (*w*) 3Sept
O'Neill, H. F., *D.F.C.* § (*w*) 3Sept
Campbell, G. C. § (*w*) 3Sept
Stevens, P. D. B. § (*w*) 3Sept
Tufford, C. R. § (*w*) 3Sept
Nash, K. H. § (*w*) 3Sept
Inness, R. F. § (*w*) 3Sept
Arthur, C. I. R. § (*w*) 3Sept
Pemberton, G. H. § (*w*) 3Sept
Foster, A. M. § (*w*) 3Sept
Dawes, E. § (*w*) 3Sept
Dunlop, N. N. H. § (*w*) 3Sept
Jewell, J. M. H. § (*w*) 3Sept
Dow, T. R. A. § (*w*) 3Sept
Boulding, R. J. E. § (*w*) 3Sept
Churchill, R. S. A. § (*w*) 3Sept
Screeton, P. N. § (*w*) 3Sept
McCaw, W. D. G. § (*w*) 3Sept
Salzgeber, G. W. § (*w*) 3Sept
Pegge, C. O. J., *D.F.C.* § (*w*) 3Sept
Libbey, E. G. § (*w*) 3Sept
Turley-George, D. R. § (*w*) 3Sept
Page, H. C. S., *D.F.C.* § (*w*) 3Sept
Gordon, J. A. § (*w*) 3Sept
Wilson, C. L. § (*w*) 3Sept
Watson, A., *D.F.C.* § (*w*) 3Sept
Donati, R. F. § (*w*) 3Sept
Tippetts-Aylmer, P. H., *D.F.C.* § (*w*) 3Sept
Day, R. L. F., *D.F.C.* § (*w*) 3Sept
Hughes, A., *D.F.C.* § (*w*) 3Sept
Jackson, A. S. § (*w*) 3Sept
Taylor, K. G. § (*w*) 3Sept
Finucane, B., *D.S.O.*, *D.F.C.* § (*w*) 3Sept
Proby, C. C. § (*w*) 3Sept
Harding, A. H. § (*w*) 3Sept
Givens, R. A. § (*w*) 3Sept
Kingston, W. J. W. § (*w*) 3Sept
Wicht, E. J. § (*w*) 3Sept
Reeves, S. § (*w*) 3Sept
Flower, H. D. W. § (*w*) 3Sept
Haywood, G. B. § (*w*) 3Sept
Pedersen, V. A. § (*w*) 3Sept
Coles, W. E. § (*w*) 3Sept
Hillier, P. S. A. § (*w*) 3Sept
N.Halse, E. M. § (*w*) 3Sept
Frazer, R. G. R. § (*w*) 3Sept
Hofton, E. K. § (*w*) 3Sept
Levien, J. B. § (*w*) 3Sept
Swift, W. J. § (*w*) 3Sept
Fearon, D. N. § (*w*) 3Sept
Newman, C. P. N. § (*w*) 3Sept
Metford, C. J. S. § (*w*) 3Sept
Kennedy, F. J. § (*w*) 3Sept
Brinsden, W. D. § (*w*) 3Sept
Patrick, R. C., *D.F.C.* § (*w*) 3Sept
Millar, J. A. § (*w*) 3Sept
Anderson, L. J. § (*w*) 3Sept
Dodwell, G. W. § (*w*) 3Sept
Manahan, J. R., *D.F.C.* § (*w*) 3Sept
Allsopp, W. § (*w*) 3Sept

1941

Hurley, T. K. § (*w*) 3Sept
Green, F. A. § (*w*) 3Sept
Turner, G. § (*w*) 3Sept
Holden, A. P. G. § (*w*) 3Sept
Hutton, T. § (*w*) 3Sept
Wawn, R. D. § (*w*) 3Sept
Somerville, K. J., *D.F.C.* § (*w*) 3Sept
Rhein, E. S. § (*w*) 3Sept
Sutton-Jones, A. C. § (*w*) 3Sept
Shead, D. A. § (*w*) 3Sept
Francis, R. O. § (*w*) 3Sept
Clark, E. N. § (*w*) 3Sept
Mungovan, A. W. § (*w*) 3Sept
Smither, G. B. § (*w*) 3Sept
Kirton, J. H. § (*w*) 3Sept
Skehill, H. A. T. § (*w*) 3Sept
Christie, I. J. McL. § (*w*) 3Sept
Moore, A. N. § (*w*) 3Sept
Hook, I. § (*w*) 3Sept
Best, C. B., *D.F.C.* § (*w*) 3Sept
James, M. H. § (*w*) 3Sept
Green, C. L. § (*w*) 3Sept
Shaw, J. L. § (*w*) 3Sept
Bennett, B. C. § (*w*) 3Sept
Bind, K. M. § (*w*) 3Sept
Gane, V. G. § (*w*) 3Sept
Thompson, R. W. § (*w*) 3Sept
Murray, G. B., *D.F.C.* § (*w*) 3Sept
Nettleton, J. D. § (*w*) 3Sept
Smith, D. W. M. § (*w*) 3Sept
Anderson, P. S. § (*w*) 3Sept
Pengelly, A. Z. § (*w*) 3Sept
Fuge, B. K. L. § (*w*) 3Sept
Davy, R. W. § (*w*) 3Sept
Gunn, T. J. § (*w*) 3Sept
Davy, T. D. H., *D.F.C.* § (*w*) 3Sept
Harris, G. L. B. § (*w*) 3Sept
Bowring, J. H. § (*w*) 3Sept
Humphreys, J. D., *D.F.C.* § (*w*) 3Sept
Taunton, S. R. § (*w*) 3Sept
Ryall, I. R. M. § (*w*) 3Sept
Balmforth, T. § (*w*) 3Sept
Rothwell, T. N. C. § (*w*) 3Sept
Hodgkinson, D. B. § (*w*) 3Sept
Holmes, H. E. § (*w*) 3Sept
Rivington, P. S. § (*w*) 3Sept
Snell, V. R. § (*w*) 3Sept
Wood, R. C. § (*w*) 3Sept
Buchanan, L. G. § (*w*) 3Sept
Birt, M. G. § (*w*) 3Sept
Forde, D. N. S. (*w*) 3Sept
Ayerst, P. V. § (*w*) 3Sept
Naismith, A. W. B. § (*w*) 3Sept
Hook, R. S. H. § (*w*) 3Sept
Pettit, G. A. § (*w*) 3Sept
Birch, C. N. § (*w*) 3Sept
Timony, W. C. § (*w*) 3Sept
White, J. M. § (*w*) 3Sept
N. Hill, L. J. § (*w*) 3Sept
Ogle-Skan, W. E. § (*w*) 3Sept
Lenny, C. A. § (*w*) 3Sept
Ward, L. J. § (*w*) 3Sept
Boxer, A. H. C. § (*w*) 3Sept
Egerton, A. G. § (*w*) 3Sept
Bloxam, J. R. § (*w*) 3Sept
English, R. G. § (*w*) 3Sept

1941

Paterson, J. C. § (*w*) 3Sept
Townshend, P. M. § (*w*) 3Sept
Cooper-Slipper, T. P. M., *D.F.C.* § (*w*) 3Sept
Troughton-Smith, S. H. § (*w*) 3Sept
Gore, H. § (*w*) 3Sept
Johnson, J. R. § (*w*) 3Sept
Milne, R. F. § (*w*) 3Sept
Allan, E. A. § (*w*) 3Sept
Manlove, R. G. § (*w*) 3Sept
Eckford, A. F., *D.F.C.* § (*w*) 3Sept
Fleming, R. B. § (*w*) 3Sept
McClymont, H. J. § (*w*) 3Sept
Pollard, M. E. § (*w*) 3Sept
Llewellyn - Thomas, M. F. § (*w*) 3Sept
Burns, H. F. § (*w*) 3Sept
Pittman, G. E. § (*w*) 3Sept
Regan, C. D. § (*w*) 3Sept
Smith, H. A. G. § (*w*) 3Sept
Livingston, S. § (*w*) 3Sept
Jones, A. C. § (*w*) 3Sept
Dodd, R. W. § (*w*) 3Sept
Forsythe, K. C., *D.F.C.* § (*w*) 3Sept
Fuller, R. L. § (*w*) 3Sept
North, H. L. § (*w*) 3Sept
Fitz-Gibbon, B. F. § (*w*) 3Sept
McClure, D. A. J. § (*w*) 3Sept
Pilcher, P. H. S. § (*w*) 3Sept
Finlayson, P. J. S. § (*w*) 3Sept
Piejus, P. C. § (*w*) 3Sept
Parker, A. B. § (*w*) 3Sept
Symons, C. M. B. § (*w*) 3Sept
Coles, R. M. § (*w*) 3Sept
Daw, V. G., *D.F.C.* § (*w*) 3Sept
Grassick, P. D., *D.F.C.* § (*w*) 3Sept
Barthropp, P. P. C., *D.F.C.* § (*w*) 3Sept
Harris, W. A. R. § (*w*) 3Sept
Bradley, A. J. § (*w*) 3Sept
Chapman, B. E. § (*w*) 3Sept
Knapton, F. W. B. § (*w*) 3Sept
Welburn, F. § (*w*) 3Sept
Hulton-Harrop, C. P. de L. § (*w*) 3Sept
Fisher, G. § (*w*) 3Sept
Robertson, G. P. § (*w*) 3Sept
Wilding, A. § (*w*) 3Sept
Carr, R. L. B. § (*w*) 3Sept
Rayner, I. St. J. § (*w*) 3Sept
Sutton, F. B. § (*w*) 3Sept
Terry, L. § (*w*) 3Sept
Holland, M. K. § (*w*) 3Sept
Birks, N. N. ‡ (*w*) 3Sept
Parker, T. C. ‡ (*w*) 3Sept
McNally, P. J. ‡ (*w*) 3Sept
Burton, W. R. ‡ (*w*) 3Sept
Garnell, H. ‡ (*w*) 3Sept
Nicholl, D. C. ‡ (*w*) 3Sept
Debenham, A. I. S. (*w*) 3Sept
Chopping, R. C. (*w*) 3Sept
Beaumont, W. R. L. (*w*) 3Sept
Pick, T. C. (*w*) 3Sept
Cracknell, D. A. (*w*) 3Sept
Chalmers, R. A. R. (*w*) 3Sept
Lee, N. T., *D.F.C.* (*w*) 3Sept

1941

Martin, E. J. (*w*) 3Sept
McGowan, R. A. (*w*) 3Sept
Winter, R. A. (*w*) 3Sept
Hill, A. E. (*w*) 3Sept
Wood, L. H. (*w*) 3Sept
McGregor, P. R. (*w*) 3Sept
Halley, E. T. (*w*) 3Sept
Howell, S. W. R., *D.F.C.* (*w*) 3Sept
Crawford, G. (*w*) 3Sept
Olley, M. G. (*w*) 3Sept
Johnson, D. G. (*w*) 3Sept
Bicknell, N., *D.F.C.* (*w*) 3Sept
Coke, *The Hon.* D. A., *D.F.C.* (*w*) 3Sept
Cormack, A. J. (*w*) 3Sept
Lofts, K. T. ¶ (*w*) 3Sept
Blayney, A. J. ¶ (*w*) 3Sept
Gilroy, G. K., *D.F.C.* ¶ (*w*) 3Sept
Morton. J. S. ¶ (*w*) 3Sept
Adams, D. A. ¶ (*w*) 3Sept
Parsons, P. T. ¶ (*w*) 3Sept
Harris, E. N. ¶ (*w*) 3Sept
Looker, D. J. ¶ (*w*) 3Sept
Webb, G. F. H. ¶ (*w*) 3Sept
Burrell, R. ¶ (*w*) 3Sept
Allerton, *Lord* G. W. L. J. ¶ (*w*) 3Sept
Carnaby, W. F. ø (*w*) 3Sept
Moloney, B. H. ø (*w*) 3Sept
Bjelke-Petersen, H. R. (*w*) 4Sept
Batchelor, I. R. (*w*) 4Sept
Jackson, J. E. (*w*) 4Sept
Holden, K., *D.F.C.* ¶ (*w*) 4Sept
Roberts, R. ¶ (*w*) 4Sept
Ferguson, V. R. H. (*w*) 5Sept
Geddes, K. I., *D.F.C.* (*w*) 5Sept
Symondson, R. C. (*w*) 7Sept
Gillespie, A. R. ¶ (*w*) 8Sept
Mitchell, H., *A.F.M.* ‡ (*w*) 10Sept
Walenn, G. W. (*w*) 10Sept
Merrifield, G. M. (*w*) 10Sept
Lacey, N. S. (*w*) 10Sept
Halley, G. C. (*w*) 10Sept
McLaren, R. D. (*w*) 11Sept
Russell, S. P. (*w*) 11Sept
Smith, D. H. V. ‡ (*w*) 13Sept
Burnham, M. E. (*w*) 13Sept
Garden, M. (*w*) 14Sept
Johnston, G. A. B. ¶ (*w*) 16Sept
Reddick, D. A. § (*w*) 18Sept
Stewart, J. W. (*w*) 18Sept
Hockey, R. C. (*w*) 18Sept
Beverley, R. L. (*w*) 18Sept
Boyd, R. T., *A.F.C.* (*w*) 18Sept
Elwell, P. B. (*w*) 18Sept
Georgeson, J. S. (*w*) 18Sept
Hackney, R. M. (*w*) 18Sept
Henderson, J. A. M. (*w*) 18Sept
Lister, F. V. (*w*) 18Sept
Micklethwait, J. R. (*w*) 18Sept
Mills, A. C. L. (*w*) 18Sept
Mitchell, R. R. L. (*w*) 18Sept
Motion, V. (*w*) 18Sept
Randall, J. D. (*w*) 18Sept
Rush, J. (*w*) 18Sept
Horne, H. E. ‡ (*w*) 19Sept
Swan, L. (*w*) 19Sept
Armitage, D. L., *D.F.C.* (*w*) 19Sept

1941

Drummond, P. (*w*) 20Sept
Lewis, G. M. (*w*) 21Sept
Zweigbergh, A. (*w*) 21Sept
Jackson, T. C. ¶ (*w*) 21Sept
Bentley, R. R., *M.C.*, *A.F.C.* (*w*) 22Sept
Peacock, R. J., *D.F.C.* § (*w*) 23Sept
Brain, J. § (*w*) 23Sept
Wilson, A. F. M. § (*w*) 23Sept
Wyatt-Smith, P. § (*w*) 23Sept
Hogg, R. J. K., *D.F.C.* § (*w*) 23Sept
Belyea, D. G. § (*w*) 23Sept
Secretan, D. § (*w*) 23Sept
Engstrom, V. G. W. § (*w*) 23Sept
Harkness, D. J., *D.F.C.* § (*w*) 23Sept
Brodie, P. G. § (*w*) 23Sept
Hawes, G. B. § (*w*) 23Sept
Musgrave, T. C. § (*w*) 23Sept
Harvey, D. L. § (*w*) 23Sept
Wardle, H. D. § (*w*) 23Sept
Wilkinson, F. F. (*w*) 23Sept
Mountford, R. H. J. (*w*) 23Sept
Bachmann, J. H. (*w*) 23Sept
Potts, G. A. C., *D.F.C.* § (*w*) 24Sept
Newton, H. M. (*w*) 25Sept
North-Lewis, J. P. (*w*) 25Sept
Beazley, H. J. S. (*w*) 25Sept
Burrows, T. W. (*w*) 25Sept
Osborn, A. F. A., *D.F.C.* (*w*) 25Sept
Reid, J. G. (*w*) 25Sept
Redford, D. K. (*w*) 25Sept
Black, H. C. (*w*) 25Sept
A. Hughes, E. G., *D.F.C.* (*w*) 25Sept
Douglas-Hamilton, *Lord* D. (*w*) 25Sept
Fisher, A. G. A. (*w*) 25Sept
Houseman, A. E. (*w*) 25Sept
Arnott, H. (*w*) 26Sept
Bailey, J. R. A. (*w*) 26Sept
Bandinel, J. J. F. H. (*w*) 26Sept
Bayles, I. N. (*w*) 26Sept
Eccles, H. H. (*w*) 26Sept
Gilliatt, C. D. (*w*) 26Sept
Holdsworth, R. W. G. (*w*) 26Sept
Knocker, W. R. A. (*w*) 26Sept
Llewellyn, T. H. A. (*w*) 26Sept
Martin, M. J. P. (*w*) 26Sept
Mayhew, P. F. (*w*) 26Sept
Merifield, J. R. H. (*w*) 26Sept
Milnes, G. E. (*w*) 26Sept
Mottram, R. McE., *D.F.C.* (*w*) 26Sept
Nelson-Edwards, G. H., (*w*) 26Sept
Williams, E. J. A., *D.F.C.* (*w*) 26Sept
Weizmann, M. O. (*w*) 26Sept
Frain, G. ¶ (*w*) 26Sept
Masefield, E. B., *A.F.C.* § (*w*) 27Sept
Ashfield, G., *A.F.C.* § (*w*) 27Sept
Edwards, H. G. § (*w*) 27Sept
Davidge, E. J. § (*w*) 27Sept
Dale, A. E., *D.F.M.* § (*w*) 27Sept
Almack, J. P. B. (*w*) 27Sept
Saville, D. T. (*w*) 27Sept

1941

Stocken, L. O. (*w*) 27Sept
Howard, G. (*w*) 27Sept
A. Reynolds, P. J. B. (*w*) 29Sept
Atkinson, R. E. § (*w*) 30Sept
Jones, H. O. § (*w*) 30Sept
Cole, J. G. § (*w*) 30Sept
Clayton, A. C. P., *D.F.C.* § (*w*) 30Sept
Scott, G. K., *D.F.C.* § (*w*) 30Sept
Rogers, R. M. § (*w*) 30Sept
Corbett, A. B. § (*w*) 30Sept
Willis, R. A. G. § (*w*) 30Sept
Simpson, A. J. § (*w*) 30Sept
King, W. J. § (*w*) 30Sept
Hitchings, B. A. H. § (*w*) 30Sept
Sinclair, G. L., *D.F.C.* § (*w*) 30Sept
Thorburn, H. W. § (*w*) 30Sept
Robertson, J. D. § (*w*) 30Sept
Hall, J. C., *D.F.C.* § (*w*) 30Sept
Thallon, W. H. § (*w*) 30Sept
Price, C. P. D., *D.F.C.* § (*w*) 30Sept
Davison, H. § (*w*) 30Sept
McDermott, I. F. § (*w*) 30Sept
O'Leary, L. M. § (*w*) 30Sept
Doughty, N. A. R. § (*w*) 30Sept
Drimmie, G. K. R. § (*w*) 1Oct
Warren, C. § (*w*) 1Oct
Preston, S. F. (*w*) 1Oct
Dickins, D. S. § (*w*) 2Oct
True, J. D. § (*w*) 2Oct
de Mestre, P. M., *D.F.C.* § (*w*) 2Oct
Hynes, T. G., *D.F.C.* § (*w*) 2Oct
Hart, J. S. § (*w*) 2Oct
Williams, G. R. T. § (*w*) 2Oct
Booth, J. S., *D.F.C.* § (*w*) 2Oct
Kingsbury, L. C. § (*w*) 2Oct
Adams, L. S. § (*w*) 2Oct
Cox, G. J., *D.F.C.* § (*w*) 2Oct
Elliott, C. L. (*w*) 2Oct
Dundas, H. S. L., *D.F.C.* ¶ (*w*) 2Oct
Linney, A. S. § (*w*) 3Oct
Hamilton-Bowyer, S. A. *w.s.* (*w*) 3Oct
Aldis, C. A., *D.F.C.* (*w*) 3Oct
Barlow, T. P. E. (*w*) 3Oct
Brotherton-Ratcliffe, J. (*w*) 3Oct
Bushell, J. C. W. (*w*) 3Oct
Coates, J. A. G. (*w*) 3Oct
Crew, E. D. (*w*) 3Oct
A. Crompton, J. A. (*w*) 3Oct
Ellingham, W. L. (*w*) 3Oct
Gasgoigne-Cecil, R. A. V. (*w*) 3Oct
Gordon, R. H., *D.F.C.* (*w*) 3Oct
Griffiths, R. V. L. (*w*) 3Oct
Hillary, R. H. (*w*) 3Oct
Hirons, A. W. (*w*) 3Oct
Hughes, F. D., *D.F.C.* (*w*) 3Oct
Lindsay, E. W. (*w*) 3Oct
Lockhart, J. (*w*) 3Oct
Mallander, P. F. (*w*) 3Oct

1941

Melville, J. C. (*w*) 30Oct
Nicholson, A. A. N. (*w*) 30Oct
Nunn, J. L. (*w*) 30Oct
Percy, H. H. (*w*) 30Oct
Scott-Malden, F. D. S., *D.F.C.* (*w*) 30Oct
Woodward, R. S., *D.F.C.* (*w*) 30Oct
Alexander, G. W. (*w*) 5Oct
Griffiths, S. W. § (*w*) 6Oct
Richardson, F. S. § (*w*) 6Oct
Barnes, E. S., *D.F.C.* (*w*) 6Oct
Brotherstone, T. S. ¶ (*w*) 6Oct
Judson, A. S., *D.F.C.* § (*w*) 7Oct
Holland-Martin, C. G. (*w*) 7Oct
Alexander, J. C. § (*w*) 8Oct
Burne, T. R. § (*w*) 8Oct
Chilton, P. L. § (*w*) 8Oct
Hoy, W. § (*w*) 8Oct
Parsons, R. J. S. § (*w*) 8Oct
Ruston, A. M. § (*w*) 8Oct
Steventon, D. W., *D.F.C.* § (*w*) 8Oct
Guest, E. M. C. § (*w*) 9Oct
Lowe, J. C. § (*w*) 9Oct
Raban, M. C. § (*w*) 9Oct
Seymour, T. P. § (*w*) 9Oct
Pargeter, R. C. (*w*) 9Oct
Aitken, W. T. (*w*) 9Oct
Giles, L. E., *D.F.C.* § (*w*) 10Oct
Goode, G. E., *D.F.C.* (*w*) 10Oct
Thorn, R. C. ‡ (*w*) 12Oct
Fane, A. F. P. (*w*) 14Oct
Chubb, J. A. (*w*) 14Oct
Holderness, H. W. C. (*w*) 14Oct
Mackay, W. M. (*w*) 14Oct
Langhorne, E. J. B. ¶ (*w*) 14Oct
Whitehead, R. V., *D.F.C.* § (*w*) 16Oct
Calver, W. J. § (*w*) 16Oct
Willis, C. H., *A.F.C.* (*w*) 16Oct
Lynn, L. A. § (*w*) 19Oct
Hildyard, D. H. T. (*w*) 19Oct
Giroux, S. N. (*w*) 19Oct
Paul, F. McB. (*w*) 19Oct
Trousdale, R. M., *D.F.C.* § (*w*) 20Oct
Cliff, S. B. (*w*) 20Oct
Gilmour, R. S., *D.F.C.* (*w*) 20Oct
Hugo, P. H., *D.F.C.* § (*w*) 21Oct
Weston, G. E., *D.F.C.* § (*w*) 21Oct
Whitaker, P. L. § (*w*) 21Oct
Ladyman, S. C. § (*w*) 21Oct
Wilson, D. F. § (*w*) 21Oct
Meigh, A. C. § (*w*) 21Oct
Mundy, J. D., *D.F.C.* § (*w*) 21Oct
Mullins, E. R. § (*w*) 21Oct
A. Small, K. D. § (*w*) 21Oct
Warner, T. J. § (*w*) 21Oct
Glover, J. T. § (*w*) 21Oct
Stapleton, B. G., *D.F.C.* § (*w*) 21Oct
Millson, A. W. § (*w*) 21Oct
White, A. D. § (*w*) 21Oct

1941

Hyne, G. O'F. § (*w*) 21Oct
MacDougall, I. N. § (*w*) 21Oct
Morant, R. A. L. § (*w*) 21Oct
Hince, H. A. (*w*) 22Oct
Bary, R. E. § (*w*) 23Oct
Gray, C. F., *D.F.C.* § (*w*) 23Oct
Armstrong, W. § (*w*) 23Oct
Topham, J. G. § (*w*) 23Oct
Storrar, J. E., *D.F.C.* § (*w*) 23Oct
Brown, R. C. § (*w*) 23Oct
Ashby, G. W. § (*w*) 23Oct
Gardner, J. R. § (*w*) 23Oct
Simpson, P. J., *D.F.C.* § (*w*) 23Oct
Ashton, R. H. § (*w*) 23Oct
Holland, R. H., *D.F.C.* § (*w*) 23Oct
Wright, A. R., *D.F.C.* § (*w*) 23Oct
Yule, R. D. § (*w*) 23Oct
Woods, A. B. (*w*) 23Oct
Kennedy, J. S., *D.F.C.* (*w*) 23Oct
Webster, F. D., *D.F.C.* § (*w*) 24Oct
Laubscher, C. J. ‡ (*w*) 24Oct
King, J. R. (*w*) 24Oct
Knowles, J. G. L. (*w*) 25Oct
Lofthouse, C. W. (*w*) 29Oct
Meakin, H. J. W., *D.F.C.* (*w*) 29Oct
Pain, C. D. ¶ (*w*) 30Oct
Denny, B. M. ¶ (*w*) 30Oct
Heal, H. J., *D.F.C.* § (*w*) 31Oct
Haines, C. V. § (*w*) 1Nov
Hart, J. MacK. (*w*) 1Nov
Clair, G. E. (*w*) 1Nov
Taylor, I. R. ¶ (*w*) 1Nov
Morton, H. W. § (*w*) 5Nov
Baudoux, E. L., *D.F.C.* § (*w*) 5Nov
Bell, G. J. § (*w*) 5Nov
Sherry, J. A. § (*w*) 6Nov
Barber, R. J. P. § (*w*) 6Nov
Wooldridge, E. L. § (*w*) 6Nov
Heron, H. M. T. § (*w*) 6Nov
Mason, P. W. § (*w*) 6Nov
Holford, D. W., *D.F.C.* § (*w*) 6Nov
Beal, S. T. § (*w*) 6Nov
Dottridge, A. P., *D.F.C.* § (*w*) 6Nov
Arbon, P. W. § (*w*) 6Nov
Jefferies, C. G. St. D., *D.F.C.* § (*w*) 6Nov
Brownlie, I. M. R., *D.F.C.* § (*w*) 6Nov
Redman, J. § (*w*) 6Nov
Spencer, W. G. § (*w*) 6Nov
Rhind, J. § (*w*) 6Nov
Williams, B. A. P. § (*w*) 6Nov
Deacon, A. H. § (*w*) 6Nov
Crimp, G. S. § (*w*) 6Nov
Murch, L. C. § (*w*) 6Nov
Bell-Salter, D. B. § (*w*) 6Nov
Stathers, D. N. § (*w*) 6Nov
Humphreys, J. S. § (*w*) 6Nov
Pennington, D. A. § (*w*) 6Nov

1941

King, E. H. § (*w*) 6Nov
Dawbarn, P. L. § (*w*) 6Nov
Marsland, G. § (*w*) 6Nov
Laverty, K. § (*w*) 6Nov
Triptree, D. W. § (*w*) 6Nov
Truscott, L. J. B. § (*w*) 6Nov
Riley, F. § (*w*) 6Nov
Young, M. H., *D.F.C.* § (*w*) 6Nov
Griffiths, D. R. § (*w*) 6Nov
Thomas, S. R. § (*w*) 6Nov
Kay, D. H. S., *D.F.C.* § (*w*) 6Nov
Inniss, A. R. De L. § (*w*) 6Nov
Macphail, J. F. J. § (*w*) 6Nov
Davies, G. G. A. § (*w*) 6Nov
Stokes, R. W. § (*w*) 6Nov
Kirk, W. J. R. § (*w*) 6Nov
Holderness, A. J. § (*w*) 6Nov
McGlashan, K. B. § (*w*) 6Nov
Derbyshire, J. M. § (*w*) 6Nov
Bailey, R. E., *D.F.C.* § (*w*) 6Nov
Hill, G. E. § (*w*) 6Nov
Hyde, J. R., *D.F.C.* § (*w*) 6Nov
Collins, S. G. § (*w*) 6Nov
Algeo, A. J. S. § (*w*) 6Nov
Gane, V. B. R. § (*w*) 6Nov
Hayter, A. R. H. § (*w*) 6Nov
Hamilton, A. L. § (*w*) 6Nov
Atkinson, G. B. § (*w*) 6Nov
Elger, F. R. C. § (*w*) 6Nov
Peters, J. F. H. § (*w*) 6Nov
Walker, R. M. § (*w*) 6Nov
Verity, V. B., *D.F.C.* § (*w*) 6Nov
Doe, R. F. T., *D.F.C.*, § (*w*) 6Nov
Axtell, F. G. § (*w*) 6Nov
Furniss, P. D. § (*w*) 6Nov
Towlson, J. D. § (*w*) 6Nov
Bond, H. St. G. (*w*) 6Nov
Boot, P. V., *D.F.C.* § (*w*) 6Nov
King, J. D .(*w*) 6Nov
Culley, G. C. H. (*w*) 8Nov
Hill, C. E., *D.F.C.* (*w*) 11Nov
MacClancey, M. R. § (*w*) 13Nov
Shackman, L. (*w*) 16Nov
Clarke, D. H. † (*w*) 17Nov
Fisher, H. W. H., *D.F.C.* § (*w*) 18Nov
Beauclair, R. F. § (*w*) 18Nov
Davies, W. T., *D.F.C.* § (*w*) 18Nov
Edwards, J. H. § (*w*) 18Nov
Harte-Lovelace, A. § (*w*) 18Nov
Campling, E. F. K. § (*w*) 18Nov
Strachan, A. J. § (*w*) 18Nov
Moore, J. L., *D.F.C.* § (*w*) 18Nov
Nicholson, G. W. § (*w*) 18Nov
Wootton, R. J. S. § (*w*) 18Nov
Weir, F. B. § (*w*) 18Nov
Curtis, F. J., *D.F.C.* § (*w*) 18Nov
Clements, N. O. § (*w*) 18Nov
Saul, T. D. § (*w*) 18Nov
Butcher, D. D. M. § (*w*) 18Nov
Ashby, E. J. (*w*) 18Nov
Forgan, R. T. (*w*) 18Nov
Maxwell, T. C. P. (*w*) 18Nov
Rodger, W. L. (*w*) 18Nov

1941

Towers-Perkins, W. (*w*) 18Nov
Carter, W. § (*w*) 20Nov
Carey, F. R., *D.F.C.*, *D.F.M.* § (*w*) 23Nov
Underwood, P. E. (*w*) 23Nov
Potter, W. C. (*w*) 23Nov
Harcourt, V. R. G. § (*w*) 25Nov
Owen, J. S. § (*w*) 25Nov
Stanbury, C. S. G. § (*w*) 25Nov
Janes, D. N. § (*w*) 25Nov
Goodhead, J. § (*w*) 25Nov
Whiteman, D. W. § (*w*) 25Nov
Green, V. V. § (*w*) 25Nov
Priest, R. P. § (*w*) 25Nov
McCartan-Mooney, E. F. W. § (*w*) 25Nov
Farmer, D. H. L. § (*w*) 25Nov
Murison, I. C. § (*w*) 25Nov
Dowding, P. T. § (*w*) 25Nov
Currie, H. A. D. (*w*) 25Nov
Beeston, I. S. † (*w*) 29Nov
Lewis, A. G., *D.F.C.* § (*w*) 29Nov
Davies, P. B G (*w*) 30Nov
Lane, R. § (*w*) 3Dec
Powell, G. A., *D.F.M.* § (*w*) 5Dec
Clowes, A. V., *D.F.C.*, *D.F.M.* § (*w*) 10Dec
Cook, A. E. (*w*) 12Dec
Hillary, W. S. § (*w*) **P.** 15Dec

Flying Officers

1918–1937

Casey, R. F. (*ret*) § 2May18
Stroud, G. J., *M.B.E.* (*ret*) § 10Oct19
Harris, W. J. (*ret*) § 27Jan20
Wrench, F. W. (*ret*) § 25Oct21
Kennedy, K. E. § 4Oct37

1938

Bartlett, I. H. (*Lt. Durham L.I.*) § 3Jan
Mitchell, P. D. F. § 9Oct
Davies, J. W. E., *D.F.C.* † 9Nov

1939

Brown, D. F. H. † 18Feb
King, A. R. B. § 27Mar
Goodale, E. M. (*Lt., North'n R.*) § 17Apr
Cogman, W. C. G. § 12May
Thompson, R. † 12July
Jackson, E. J. P. † 21July
Reacher, D. W. † 21July
Prescott, E. N. ¶ 24Aug
Warren, J. H. ¶ 24Aug
Goodwin, H. M. ø 24Aug
Jacklin, E. W. S. (*S. Rhodesian A.F.*) **P.** 25Aug
Christie, R. J. D. (*S. Rhodesian A.F.*) **P.** 25Aug
Hutchison, A. T. R. (*S. Rhodesian A.F.*) **P.** 25Aug
Spence, E. E. (*S. Rhodesian A.F.*) **P.** 25Aug
Carmichael, J. W. ¶ 25Aug
Westbury-Jones, N. L. ¶ 26Aug
Wyllie, E. I. C. ‡ 28Aug
Nelson, E. B. ‡ 28Aug
Agelasto, C. J. 28Aug
Cook, P. S. ‡ 1Sept
Northway, J. A. C. ‡ 1Sept
Anderson, M. W. 1Sept
Humble, W. ‡ 2Sept
Phillips, W. H. ‡ 4Sept
Whitehead, R. A. ‡ 9Sept
Rogerson, G. 12Sept
Hensman, K. (*S. Rhodesian A.F.*) **P.** 14Sept
Fountain-Barber, M. ‡ 20Sept
Becknell, D. F. C. ‡ 21Sept
Gresham, J. H. ‡ 25Sept
Jones, R. W. ‡ 25Sept
Carnegie, R. F. ‡ 25Sept
Watson, S. M. MacK. 30Oct
Brock, A. T. 11Oct
Fletcher, P. C. (*S. Rhodesian A.F.*) **P.** 17Oct
Flett, S. E. (*S. Rhodesian A.F.*) **P.** 17Oct
Kleynhans, E. P. (*S. Rhodesian A.F.*) **P.** 17Oct

1939

MacIntyre, A. S. (*S. Rhodesian A.F.*) **P.** 17Oct
Palmer, C. M. (*S. Rhodesian A.F.*) **P.** 17Oct
Holdengarde, P. (*S. Rhodesian A.F.*) **P.** 17Oct
Johnson, M. A. (*S. Rhodesian A.F.*) **P.** 17Oct
Sindall, C. L. (*S. Rhodesian A.F.*) **P.** 17Oct
Olver, L. R. (*S. Rhodesian A.F.*) **P.** 17Oct
Robinson, G. C. (*S. Rhodesian A.F.*) **P.** 17Oct
Shaw, P. ‡ 20Oct
Chilvers, C. P. (*S. Rhodesian A. F.*) **P.** 26Oct
Hales, H. S. (*S. Rhodesian A.F.*) **P.** 26Oct
Barber, M. C. H. (*S. Rhodesian A.F.*) 30Oct
Andrews, J. F. H. (*w*) 3Nov
Walmisley, J. (*S. Rhodesian A.F.*) **P.** 14Nov
Kaye, S. W. ø 15Nov
Payne, R. J. † (*w*) 16Nov
Parry-Jones, P. D. § (*w*) 30Nov
James, A. W. D. (*w*) 2Dec
Adam, W. W. § (*w*) 10Dec
Loughborough, A. J. § (*w*) 15Dec
Nicholson, J. F. § (*w*) 27Dec

1940

McNichol, I. L. S. ‡ 1Jan
Preston, J. de la P-B.. (*w*) 2Mar
Moss, F. W. ‡ 8Mar
Jebb, M. (*w*) 13Mar
Rochford, S. C. ‡ (*w*) 23Mar
Brooke, J. B. R. 26Mar
Cobbe, A. W. L. (*w*) 27Mar
Haggar, S. P. (*w*) 29Mar
North, R. M., *D.F.C.* (*w*) 29Mar
Parker, E. D., *E.G.M, D.F.C.* (*w*) 29Mar
Taylor, A. M. (*w*) 29Mar
Smith, E. T., *D.F.C.* 14Apr
Brammall, T. E. † (*w*) 27Apr
Andrews, H. J. ‡ 29May
Strutt, I. C. (*w*) 31May
Matthews, A. W. § (*w*) 12June
Plinston, F. A. § (*w*) 17June
Watson, A. W. K. † (*w*) 25June
Rees, P. E. 29June
Scrase, R. S. (*S. Rhodesian A.F.*) 18July
Heath, W. P. † (*w*) 25July
Watson, A. R. † (*w*) 25July

1940

Ricketts, H. H. (*w*) 31July
Lamond, H. W. § (*w*) 4Aug
Eustace, F. E., *D.F.C.* § (*w*) 8Aug
Ford, E. L. † (*w*) 16Aug
Scott, A. A. McD. § (*w*) 17Aug
Minchinton, E. C. § (*w*) 29Aug
Fleming, D. J. (*w*) 1Sept
Butcher, A. R. § (*w*) 3Sept
Freeborn, J. C., *D.F.C.* § (*w*) 3Sept
Hunter, D. G. § (*w*) 3Sept
Gribble, D. G., *D.F.C.* § (*w*) 3Sept
Gair, R. W. § (*w*) 3Sept
Keating, D. A. C. § (*w*) 3Sept
Elliott, D. A. R., *M.C.* § (*w*) 3Sept
Wilson, J. C. § (*w*) 3Sept
Hunter, M. J. § (*w*) 3Sept
Buchanan, L. B., *D.F.C.* § (*w*) 3Sept
Salmond, W. N. C. § (*w*) 3Sept
Mackenzie, M. § (*w*) 3Sept
Dunn, A. R. § (*w*) 3Sept
Robinson, D. N., *D.F.C.* § (*w*) 3Sept
Wickham, P. R. W. § (*w*) 3Sept
Woods, E. J. § (*w*) 3Sept
Green, P. O. V. § (*w*) 3Sept
Preston, P. H. § (*w*) 3Sept
Garside, R. § (*w*) 3Sept
Perkins, R. D. § (*w*) 3Sept
Rendle, C. S. S. § (*w*) 3Sept
Hughes, W. § (*w*) 3Sept
Strachan, D. R. † (*w*) 3Sept
Hilton, H. C. § (*w*) 3Sept
Kane, T. M. § (*w*) 3Sept
Cox, R. L. § (*w*) 3Sept
Bartlett, S. § (*w*) 3Sept
Foster, W. A. § (*w*) 3Sept
Reid, G. St. C. B. § (*w*) 3Sept
Goldie, A. B. § (*w*) 3Sept
Campbell-Rogers, F. L. § (*w*) 3Sept
Waters, R. C. J. § (*w*) 3Sept
Bayham, G. T § (*w*) 3Sept
Stephenson, A. D. G § (*w*) 3Sept
Campbell, R. D. § (*w*) 3Sept
Rose, J. § (*w*) 3Sept
White, B. E. G. § (*w*) 3Sept
McDonald, C. S. H. § (*w*) 3Sept
Johnson, A. E. § (*w*) 3Sept
Ward, J. C. § (*w*) 3Sept
Fowler, P. R. § (*w*) 3Sept
Brown, B. W. § (*w*) 3Sept
Walmsley, I. W. R. § (*w*) 3Sept
Morris, E. E. (*w*) 3Sept
Macfie, C. H., *D.F.C.* ¶ (*w*) 3Sept
Lane, J. G. ¶ (*w*) 3Sept

1940

Blakeway, R. E. M. ‡ (*w*) 7Sept
Weir, A. N C. (*w*) 9Sept
Worth, T. H. (*w*) 15Sept
Style, C. S., *D.F.C.* 16Sept
Brain, C. J. A. G., *D.F.C.* § (*w*) 23Sept
Evill, A. G. (*w*) 25Sept
Halstead, J. L. (*w*) 26Sept
Ferguson, H. McL. (*w*) 26Sept
Mitchell, J. § (*w*) 27Sept
Blount, J. H. L., *D.F.C.* § (*w*) 1Oct
Jeffrey, W. T., *A.F.C.* § (*w*) **P.** 1Oct
N. Proctor, P. M. § (*w*) 2Oct
Baker, E. N. § (*w*) 2Oct
Smithers, B. W., *D.F.C.* § (*w*) 2Oct
Welling, D. M., *D.F.C.* § (*w*) 2Oct
Harrison-Broadley, J., *D.F.C.* § (*w*) 2Oct
Barclay, R. G. A., *D.F.C.* (*w*) 3Oct
Miles, C. R. (*w*) 3Oct
Morgan, H T. (*w*) 3Oct
Osborn, R. B. *D.F.C.* (*w*) 3Oct
Page, A. G. (*w*) 3Oct
Petley, D. (*w*) 3Oct
Sturrock, J. G. R. (*w*) 3Oct
Douglas, A. G. § (*w*) 6Oct
Scott, J. E. D. ‡ 6Oct
Scott, M. D. (*w*) 7Oct
Turtle, R. W. A. § (*w*) 8Oct
Lusk, H. S. (*w*) 10Oct
Dalrymple-White, H. A. *D.F.C.* (*w*) 11Oct
Sterne, W. (*w*) 11Oct
Bartley, A. C., *D.F.C.* § (*w*) 21Oct
Beamont, R. P., *D.F.C.* § (*w*) 21Oct
Whitecross, J. A. § (*w*) 21Oct
McGillivray, T. C. § (*w*) 21Oct
Harries, J. A. § (*w*) 21Oct
Fuller, E. H. F. (*w*) 22Oct
Scott, L. D. M., *D.F.C.* § (*w*) 23Oct
Carriere, J. C. § (*w*) 23Oct
Newling, M. A., *D.F.C.* § (*w*) 23Oct
O'Brien, O. J. § (*w*) 24Oct
Greenwood, E. J. § **P.** 30Oct
Godby, P. R. § (*w*) 5Nov
Monteith, W. N. ‡ (*w*) 5Nov
Richie, J. R. § (*w*) 6Nov
Packington, R. E. § (*w*) 6Nov
Dewhurst, K. S. § (*w*) 6Nov
Hancock, N. P W. § (*w*) 6Nov
Kitson T. R. § (*w*) 6Nov
Ridpath, G V., *D.F.C.* § (*w*) 6Nov
Edwards, N. J. D. § (*w*) 6Nov
Bisgood, D. L., *D.F.C.* § (*w*) 6Nov
Dunn, P. W. § (*w*) 6Nov
Hobbs, J. B. § (*w*) 6Nov

1940

Yapp, D. S. § (*w*) 6Nov
Corkett, A. H. § (*w*) 6Nov
Savill, N. A. § (*w*) 6Nov
Child-Villiers, E. M. § (*w*) 6Nov
Scrymgeour-Wedderburn, W. A. § (*w*) 6Nov
Avery, G. R. § (*w*) 6Nov
Greenwood, J. P. B. § (*w*) 6Nov
Hardy, R. § (*w*) 6Nov
Ford, J. D. § (*w*) 6Nov
Hill, A. J. § (*w*) 6Nov
Little, J. A., *D.F.C.* § (*w*) 6Nov
Wright, R C. § (*w*) 6Nov
Greenhous, P. E. J. § (*w*) 6Nov
Lovell, M. G L. § (*w*) 6Nov
Cotes,-Preedy, D. V. C., *G.M.* § (*w*) 6Nov
Mitchell, H. K. § (*w*) 6Nov
Peachment, C. B. G. § (*w*) 6Nov
Assheton, W. R. § (*w*) 6Nov
Loat, P. E. A., *D.F.C.* § (*w*) 6Nov
Palmer, J. H. T. § (*w*) 6Nov
Mackinnon, F. H. L. § (*w*) 6Nov
Bassett, F. B. § (*w*) 6Nov
Robinson, G. M. § (*w*) 6Nov
Clark, H. P., *D.F.C.* § (*w*) 6Nov
Carruthers, H. D. § (*w*) 6Nov
Lambert, M. M. § (*w*) 6Nov
Smiley, J. B. § (*w*) 6Nov
Royle, P. G. § (*w*) 6Nov
Bussey, M. A. § (*w*) 6Nov
Macpherson, R. I. C. § (*w*) 6Nov
Edwards, R. H. § (*w*) 6Nov
Ritchie, G. W. S. § (*w*) 6Nov
Stuart, D. H. § (*w*) 6Nov
Lawrence, K. A. § (*w*) 6Nov
Fowler, A. L., *D.F.C.* § (*w*) 6Nov
Baird, G. M. § (*w*) 6Nov
McHardy, E. H., *D.F.C.* § (*w*) 6Nov
Evans, P. G. § (*w*) 6Nov
Dudeney, P. A. § (*w*) 6Nov
Mortimer-Rose, E. B., *D.F.C.* § (*w*) 6Nov
Mallet, M. B. § (*w*) 6Nov
Willatt, P. A. § (*w*) 6Nov
Pennington, E. D. § (*w*) 6Nov
Bachmann, J. H. (*w*) 6Nov
Haddon-Hall, C. (*w*) 6Nov
Hartnell-Beavis, F. J. (*w*) 6Nov
Talman, J. Mac-G., *D.F.C.* (*w*) 6Nov
Shelford, D. F. O. (*w*) 8Nov
Bacon, R. H. (*w*) 8Nov
Grubb, H. T. (*w*) 11Nov
Johnson, D. G. (*w*) 13Nov
Maxwell-Lipkin, E. (*w*) 13Nov
Gooch, A. H. N. § (*w*) 18Nov
Bayliss, D. § (*w*) 18Nov

1940

Rippon, A. J. § (*w*) 18Nov
Walker, E. § (*w*) 18Nov
Durston, E. J. § (*w*) 18Nov
Ralph, H. K. § (*w*) 18Nov
Hill, J. E. S. § (*w*) 18Nov
Blennerhassett, J. W. § (*w*) 18Nov
Godwin, J. H. § (*w*) 18Nov
Darwin, C. W. W. § (*w*) 18Nov
McLundie, E. A. § (*w*) 18Nov
A. Sherrington, T. B. A. § (*w*) 18Nov
West, D. R. § (*w*) 18Nov
Dagg, A. G. § (*w*) 18Nov
Harper, C. W. § (*w*) 18Nov
Goodman, F. V. S. § (*w*) 18Nov
Robertson, F. H. § (*w*) 18Nov
Romans, D. A. A., *D.F.C.* § (*w*) 18Nov
Morrin, I. A. § (*w*) 18Nov
A. Burningham, F. B. § (*w*) 18Nov
Goyen, F. McK. § (*w*) 18Nov
Crawford, J. S. G. § (*w*) 18Nov
MacDonald, D. § (*w*) 18Nov
Waterton, W. A. § (*w*) 18Nov
Leeder, G. G. (*w*) 18Nov
Sykes, H. P. D. (*w*) 18Nov
Hills, J. (*w*) 20Nov
A. Walters, H. C. (*w*) **P.** 22Nov
Proctor, J. E., *D.F.C.* § (*w*) **P.** 24Nov
Lancaster, J. H. § (*w*) 25Nov
Wolsey, G. A. § (*w*) 25Nov
Dennis, J. M., *D.F.C.* § (*w*) 25Nov
Pike, P. E. R. § (*w*) 25Nov
Brown, E. H. § (*w*) 25Nov
Scoones, E. V. G. § (*w*) 25Nov
Coombs, R. H. A. § (*w*) 25Nov
MacLachlan, A. J. D § (*w*) 25Nov
Lund, J. W. (*w*) 26Nov
Sunnucks, S. R. 27Nov
Pullen, A. L. (*w*) 27Nov
Hughes, J. G. § (*w*) 28Nov
A. Letten, N. L. § (*w*) 30Nov
Ashdown, C. E., *A.F.C.* § (*w*) **P.** 1Dec
Hobley, H. § (*w*) 1Dec
Berry, R., *D.F.C.* (*w*) 1Dec
Ibrahim, N. (*w*) 1Dec
Welford, G. H. E. ¶ (*w*) 1Dec
Douglas, W. A. ¶ (*w*) 1Dec
Braithwaite, D A. ¶ (*w*) 1Dec
Fenwick, S. G. ¶ (*w*) 1Dec
MacLaren, A. C. ¶ (*w*) 2Dec
Cousins, A. R. ¶ (*w*) 2Dec
Joll, I. K. S. ¶ (*w*) 2Dec
Virgin, N. E. H. § (*w*) 3Dec
Hutton, C. R. § (*w*) 3Dec
Garside, R. § (*w*) 3Dec
Sutton, D. H. § (*w*) 3Dec
Johnson, A. E. § (*w*) 3Dec
Warburton, A., *D.F.C.* § (*w*) 3Dec
Williams, T. D. ¶ (*w*) 3Dec
Murray, T. B. ¶ (*w*) 3Dec

1940

Casson, L. H., *D.F.C.* ¶ (*w*) 3Dec
Hatchwell, J. B. ¶ (*w*) 3Dec
Butler, A. W. § (*w*) 4Dec
Costello, A. R. § (*w*) 4Dec
Currant, C. F., *D.F.C.* § (*w*) 5Dec
Illingworth, K., *D.F.C.* § (*w*) 6Dec
Relton, D. H. B. § (*w*) 6Dec
Lawson,, W. J., *D.F.C.* § (*w*) 6Dec
Veasey, J. J. (*w*) 6Dec
Marsh, J. F. (*w*) 7Dec
Fitch, R. L. J. § (*w*) 9Dec
Sloane, W. R. § (*w*) 9Dec
Gilmour, W. § (*w*) 9Dec
Peters, P. W., *D.F.C.* § (*w*) 9Dec
Curtis, R. M., *D.F.C.* § (*w*) 9Dec
Muir, I. M. § (*w*) 9Dec
Walker, J. A. § (*w*) 9Dec
Grant, G. F. § (*w*) 9Dec
Redman, W. J. R. § (*w*) 9Dec
Hunkin, W H. C. § (*w*) 9Dec
Wheatley, A T. § (*w*) 9Dec
MacKarness, D. F. M § (*w*) 9Dec
Nixey, P. § (*w*) 9Dec
Trumper, E. § (*w*) 9Dec
Jones, H. M. § (*w*) 9Dec
Downey, J. C. T. § (*w*) 9Dec
Lane-Sansam, E. C., *D.F.C.* § (*w*) 9Dec
Brooks, D. R. W. § (*w*) 9Dec
Mitchell, P. H. G. § (*w*) 9Dec
James, B. A. § (*w*) 9Dec
Bocock, P. H. de K. § (*w*) 9Dec
Allitt, T. (*w*) 9Dec
Bowie, J. (*w*) 9Dec
Crook, D. M., *D.F.C.* ¶ (*w*) 9Dec
Dunning-White, P. W., *D.F.C.* ¶ (*w*) 9Dec
Gordon, G. ¶ (*w*) 9Dec
Appleby, M. J. ¶ (*w*) 9Dec
McGrath, J. K. U. B., *D.F.C.* ¶ (*w*) 9Dec
Worrall, P. A. § (*w*) 10Dec
Barwell, E. G., *D.F.C.* (*w*) 10Dec
Bisdée, J. D., *D.F.C.* (*w*) 10Dec
Bryan-Smith, M., *D.F.C.* (*w*) 10Dec
Draper, B. V., *D.F.C.* (*w*) 10Dec
Duff-Mitchell, P. O. M. (*w*) 10Dec
Elliott, R. D., *D.F.C.* (*w*) 10Dec
Flemons, H. C. (*w*) 10Dec
Freke, T. A. (*w*) 10Dec
Green, G. R. (*w*) 10Dec
Haigh, M. L. (*w*) 10Dec
Hairs, P. R., (*w*) 10Dec
Clark, F. E. ¶ (*w*) 10Dec
Pilling, F. ¶ (*w*) 10Dec
Wakefield, W. H. § (*w*) 15Dec
Pim, A. E. P. § (*w*) 16Dec
Russell, G. H., *D.F.C.* § (*w*) 16Dec

1940

Mann, H. J. § (*w*) 16Dec
Gilmore, F. W. § (*w*) 16Dec
Washington, G. § (*w*) 16Dec
Barrett, R. B. § (*w*) 16Dec
Hartford, M. W., *D.F.C.* § (*w*) 16Dec
Stanbury, T. C. § (*w*) 16Dec
Hampton, T. A. § (*w*) 16Dec
Tripe, P. V. K. § (*w*) 16Dec
Hooper, B. J. § (*w*) 16Dec
Davies, D. S. (*w*) 17Dec
Harding, P. (*w*) 21Dec
Egerton, R. G. § (*w*) 23Dec
Ball, A. H. W. § (*w*) 23Dec
Balean, P. B. § (*w*) 23Dec
Bird, F. R. § (*w*) 23Dec
Blackford, P. F. § (*w*) 23Dec
Burfield, C. M. § (*w*) 23Dec
Clegg, B., *D.F.C.* § (*w*) 23Dec
Haig, D. D., *D.F.C.* § (*w*) 23Dec
Hatton, J. F. § (*w*) 23Dec
Langley, R. R., *D.F.C.* § (*w*) 23Dec
Le Cheminant, P. de L. § (*w*) 23Dec
Livingstone, A. D. § (*w*) 23Dec
Lumsden, D. T. M. § (*w*) 23Dec
MacDonald, J. M. § (*w*) 23Dec
Morison, R. B. § (*w*) 23Dec
Pye, R. W. § (*w*) 23Dec
Riddell, G. H. M. § (*w*) 23Dec
Robinson, F. A. § (*w*) 23Dec
Sharman, D. C. § (*w*) 23Dec
Stevenson, P. C. F., *D.F.C.* § (*w*) 23Dec
Temlett, C. B. § (*w*) 23Dec
Terry, K. T. P. § (*w*) 23Dec
Veal, R. § (*w*) 23Dec
Vigors, T. A., *D.F.C.* § (*w*) 23Dec
Wade, R. L. § (*w*) 23Dec
Hedges, A. L. (*w*) 24Dec
Holmes, F. H. (*w*) 24Dec
Keeble, P. L. (*w*) 24Dec
Lacey, D. G. (*w*) 24Dec
Longley, C. D. N. (*w*) 24Dec
Logsdail, J. (*w*) 24Dec
McCarthy-Jones, C. C. (*w*) 24Dec
Samuelson, R. G. (*w*) 24Dec
Stratford, A. H. (*w*) 24Dec
Taylor, R. D. (*w*) 26Dec
Allinson, H. W. § (*w*) 27Dec
Carpenter, J. M. V., *D.F.C.* § (*w*) 27Dec
Collingridge, L. W. § (*w*) 27Dec
Stones, D. W. A., *D.F.C.* § (*w*) 27Dec
Hart, K. G. § (*w*) 27Dec
Schadtler-Law, K. § (*w*) 27Dec
Stansfield, N. K., *D.F.C.* § (*w*) 27Dec
A. Alexander, J. W. E. § (*w*) 27Dec
Urwin-Mann, J. R., *D.F.C.* § (*w*) 27Dec
Smith, N. H. J., *D.F.C.* § (*w*) 27Dec
Mosley, R. A. § (*w*) 28Dec
Mayers, H. C., *D.F.C.* (*w*) 29Dec

1941

Tavener, J. H. § (*w*) 1Jan
Keenan, D. R. § (*w*) 1Jan
A. Hinkley, V. W. (*w*) 1Jan
Walders, N. W. § (*w*) 2Jan
Jeary, R. W. § (*w*) 2Jan
Cannon, G. W. (*w*) 3Jan
Cooke, C. A. § (*w*) 5Jan
A. Mitchell, H. T., *D.F.C.* § (*w*) 6Jan
Wigley-Jones, R. P. § (*w*) 6Jan
Misselbrook, T. D. § (*w*) 6Jan
Stevens, A. J. § (*w*) 6Jan
Smith, B. § (*w*) 6Jan
Adams, M. T. H., *D.F.C.* § (*w*) 6Jan
Davies, D. F. § (*w*) 6Jan
Edmonds, W. G. C. § (*w*) 6Jan
Prowse, H. A. R. § (*w*) 6Jan
Sandford, R. R. § (*w*) 6Jan
Rendall, E. B., *D.F.C.* § (*w*) 6Jan
Candler, P. T. (*w*) 7Jan
Craig, J. W. (*w*) 7Jan
Thompson, M. P. (*w*) 7Jan
Willsher, J. H. (*w*) 7Jan
Oxlin, H. (*w*) 8Jan
Sproule, J. S. 9Jan
Clift, D. G. § (*w*) 10Jan
Morgan, W. J. G. ¶ (*w*) 11Jan
Cunliffe-Lister, *The Hon.* P. I. ¶ (*w*) 11Jan
Bradshaw, R. T. § (*w*) 12Jan
Linnitt, R. W. § (*w*) P. 12Jan
Astin, J. K. § (*w*) 13Jan
Nash, E. S. S. § (*w*) 13Jan
Ennis, J. M. § (*w*) 13Jan
Isted, D. J. § (*w*) 13Jan
Aston, B. G. § (*w*) 13Jan
Sollars, R. G. (*w*) 13Jan
Hordern, H. C. S. (*w*) 13Jan
Anderton, E. (*w*) 14Jan
Cox, E. C. (*w*) 14Jan
D'Alton, D. J. (*w*) 14Jan
Frayn, F. E. (*w*) 14Jan
Hall, C. H. B. (*w*) 14Jan
Holder, J. E. D. (*w*) 14Jan
Pearce, S. N. (*w*) 14Jan
Read, G. B. (*w*) 14Jan
Saintly, M. J. (*w*) 14Jan
Sidney-Smith, P. S. (*w*) 14Jan
Spiller, J. L. (*w*) 14Jan
Waterer, G. D. (*w*) 14Jan
Whitton, J. (*w*) 14Jan
Barrett, A. C. L. (*w*) 15Jan
Burbridge, E. A. (*w*) 15Jan
Best, E. V. § (*w*) 17Jan
Denton, F. H., *D.F.C.* § (*w*) 17Jan
Humphreys, A. G. L. § (*w*) 17Jan
Loasby, L. D. § (*w*) 17Jan
McArthur, D. H., *D.F.C.* § (*w*) 17Jan
MacFarlane, M. H. § (*w*) 17Jan
Morton, J. E. S. § (*w*) 17Jan
Outram, H. A. § (*w*) 17Jan
Parker, G. N. § (*w*) 17Jan
Pownall, C. A., *D.F.C.* § (*w*) 17Jan
Rolph-Smith, D. M. § (*w*) 17Jan
Scott, R. C. E. § (*w*) 17Jan
H tchman, A. J. D. § (*w*) 17Jan
Marsh, R. A. ‡ (*w*) 17Jan
Skellon, R. C. § (*w*) 19Jan
Spearing, E. G. § (*w*) 19Jan
Alexander, J. O. § (*w*) 20Jan

1941

Smith, K. G. S. (*w*) 20Jan
Johnston, G. R. A. McG. (*w*) 20Jan
Ingle, A. (*w*) 21Jan
Macbeath, D. H. (*w*) 22Jan
Stoney, K. T. H. § (*w*) 23Jan
Ritchie, K. C. § (*w*) 23Jan
A. Davson, N § (*w*) 29Jan
A. Mellor, W. G. § (*w*) 31Jan
A. Boxwell, W. D. § (*w*) 31Jan
A. Cramer, W. O. § (*w*) 1Feb
Bowen, P. D. § (*w*) 1Feb
Pocock, N. E. § (*w*) 1Feb
Pett, E. G. § (*w*) 1Feb
Percival, J. F. § (*w*) 1Feb
Bowler, F. A. § (*w*) 1Feb
Kingwell, I. H § (*w*) 1Feb
Ross, D. A. A. § (*w*) 1Feb
Paish, J. C. § (*w*) 1Feb
Hubber-Richards, R. A. § (*w*) 1Feb
Tudge, H. J. C. § (*w*) 1Feb
Upton, H. C., *D.F.C.* § (*w*) 1Feb
Panter, E. B. § (*w*) 1Feb
Milburn, J. M. § (*w*) 1Feb
Sherwood, M. C. G. § (*w*) 1Feb
Evans, D. § (*w*) 1Feb
Dryden, K. C. § (*w*) 1Feb
Barr, J. J. § (*w*) 1Feb
Appleton, E. R. M. § (*w*) 1Feb
Rowell, M., *D.F.C.* § (*w*) 1Feb
Parker, G. § (*w*) 1Feb
Goudge, I. P. C. § (*w*) 1Feb
Cosby, I. H. § (*w*) 1Feb
Watts-William, A., *D.F.C.* (*w*) 1Feb
Francis, G. T. R. (*w*) 1Feb
Nilson, C. C. (*w*) 1Feb
Ricketts, V. A. (*w*) 1Feb
Ashton, J. H., *D.F.C.* (*w*) 1Feb
Billins, R. (*w*) 1Feb
A. Bradford, J. A. (*w*) 1Feb
Burman, J. W. (*w*) 1Feb
Buskell, R. O., *D.F.C.* (*w*) 1Feb
Dempsey, O. J. (*w*) 1Feb
Derbyshire, J. N. (*w*) 1Feb
O'Leary, M. J. D., *D.F.C.* (*w*) 1Feb
Basson, W. N. (*w*) 1Feb
Mileham, D. E. (*w*) 1Feb
Parrott, N. S. (*w*) 1Feb
Passmore, D., *D.F.C.* (*w*) 1Feb
Penfold, P. E. (*w*) 1Feb
A. Hereford, A. J., *M.B.E.* § (*w*) 4Feb
Mallinson, J. D. § (*w*) 4Feb
Walsh, E. O. § (*w*) 4Feb
Dryden, R. M. (*w*) 4Feb
Smith, E. L. (*w*) 4Feb
Welsh, T. D., *D.F.C.* § (*w*) 6Feb
Patenall, P. T. § (*w*) 6Feb
White, J. H. (*w*) 6Feb
Lenton, D. F. § (*w*) 10Feb
Copsey, E. F. V. § (*w*) 10Feb
Lovell, P. W. § (*w*) 10Feb
Duff, S. S. § (*w*) 10Feb
Hamman, A. C., *D.F.C.* § (*w*) 10Feb
Day, R. O. § (*w*) 10Feb
Jackson, J. M. § (*w*) 10Feb
Le Mar, G. J. § (*w*) 10Feb
Green, N. § (*w*) 10Feb

1941

Steel, A. J. J. § (*w*) 10Feb
Lawson, A. C. § (*w*) 10Feb
Upton, E. H. § (*w*) 10Feb
Walker, D. F. (*w*) 10Feb
Brookes, F. (*w*) 10Feb
Cohen, G. C. N. (*w*) 10Feb
Garvie, K. C. (*w*) 10Feb
Hollingdrake, H. (*w*) 10Feb
Stevenson, S. A. (*w*) 10Feb
Walter, E. F. (*w*) 10Feb
Adcock, D. § (*w*) 11Feb
Hanbury, R. L. (*w*) 11Feb
Clough, P. A. § (*w*) 11Feb
Bourne, J. H. (*w*) 12Feb
Freakes, H. D. (*w*) 12Feb
Crooks, L., *D.F.C.* § (*w*) 13Feb
Young, T. P. W. (*w*) 14Feb
Small, D. L. (*w*) 15Feb
Thomas, M. R. C. (*w*) 15Feb
Rowson, R. N. (*w*) 15Feb
Gill, J. G. (*w*) 15Feb
Russell, W. W. (*w*) 15Feb
McNeill, J. C. ¶ (*w*) 15Feb
Rainford, J. R., *D.F.C.* § (*w*) 18Feb
Stubbs, R. T., *D.F.C.* § (*w*) 18Feb
Eason, J. V. § (*w*) 18Feb
Pattson, S. E. § (*w*) 18Feb
Pascall, D. C., *D.F.C.* § (*w*) 18Feb
Gordon-Hall, P. J. § (*w*) 18Feb
Haggarty, P. A. § (*w*) 18Feb
Hayward, D. G. § (*w*) 18Feb
Sargent, A. C. § (*w*) 18Feb
Fisher, G. W. O'N. § (*w*) 18Feb
McIntosh, D., *D.F.C.* § (*w*) 18Feb
Gifkins, A. V. § (*w*) 18Feb
Berry, P. E., *D.F.C.* § (*w*) 18Feb
Rigg, C. B. § (*w*) 18Feb
Mercer, J. H. D. § (*w*) 18Feb
Canton, N. E. § (*w*) 18Feb
Grumbley, L. A. S. § (*w*) 18Feb
Kirkby, R. E., *D.F.C.* § (*w*) 18Feb
Hankins, M. H. § (*w*) 18Feb
Dean, E. G. § (*w*) 18Feb
Plumb, R. A. § (*w*) 18Feb
Edwards, J. M. § (*w*) 19Feb
Sinclair, N. D. § (*w*) 19Feb
Sandison, J. G. § (*w*) 20Feb
Barker, J. § (*w*) 20Feb
Vos, C. S § (*w*) 20Feb
Bartley, L. L. § (*w*) 20Feb
Strong, P. D § (*w*) 20Feb
Noel-Johnson, G. D. N. § (*w*) 20Feb
Ault, S. § (*w*) 20Feb
Knowles, N. M. H. § (*w*) 20Feb
Basan, L. W. § (*w*) 20Feb
Groves, J. L. § (*w*) 20Feb
Crockett, A. G. § (*w*) 20Feb
Tofield, A. § (*w*) 20Feb
Moller, P. § (*w*) 20Feb
Johnstone, A. N. W., *D.F.C.* § (*w*) 20Feb
Morris, P. § (*w*) 20Feb
Bowen, S. A. F. § (*w*) 20Feb
Clutterbuck, J. D. W. H. § (*w*) 20Feb
Gudgeon, T. W. § (*w*) 20Feb

1941

Meadows, T. S. F. § (*w*) 20Feb
Darling, A. § (*w*) 20Feb
Cork, A. G, *M.C.* § (*w*) 21Feb
Cooper, R. S. (*w*) 21Feb
Yates-Earl, R. A. † (*w*) 22Feb
Ford, E. G. (*w*) 22Feb
Welply, D. § (*w*) 24Feb
Bigsby, N. H. § (*w*) 24Feb
Horner, D. H. F. § (*w*) 24Feb
Rawlings, S. J. § (*w*) 24Feb
Armstrong, H. C. S. § (*w*) 24Feb
Donald, G. V. § (*w*) 24Feb
Dart, K. C. D., *D.F.C.* § (*w*) 24Feb
Whiting, S. G. § (*w*) 24Feb
Kyle, M. A. § (*w*) 24Feb
Gould, C. H. § (*w*) 24Feb
Ambrose, C. F., *D.F.C.* § (*w*) 24Feb
Winnicott, R. G. § (*w*) 24Feb
Parsons, P. N.-B. § (*w*) 24Feb
Mountford, J. C. M. § (*w*) 24Feb
Litvin, H. A. § (*w*) 24Feb
Boulton, A. G. § (*w*) 25Feb
Daw, F. G. § (*w*) 25Feb
Peskett, A. P. § (*w*) 25Feb
Dickson, J. S. ¶ (*w*) 25Feb
Aiken, H. P. (*w*) 27Feb
Legge, B. P. § (*w*) 28Feb
Le Roux, J. J., *D.F.C.* § (*w*) 28Feb
Eliot, H. W., *D.F.C.* § (*w*) 28Feb
Rutter, R. D. § (*w*) 28Feb
Carthew, G. C. T. § (*w*) 28Feb
McFadden, A. § (*w*) 28Feb
Dibnah, R. H. § (*w*) 28Feb
Stavert, C. M. § (*w*) 28Feb
Wilcox, L. L. K. § (*w*) 28Feb
Paramore, R. A. G. § (*w*) 1Mar
Blythe, M. S. § (*w*) 1Mar
Watt, J. R., *A.F.C.* § (*w*) 1Mar
Scott, A., *A.F.C.* § (*w*) **P.** 1Mar
MacLachlan, R. J. N. § (*w*) **P.** 1Mar
Forster, W. H. § (*w*) **P.** 1Mar
Barker, G. C. R. § (*w*) 2Mar
Forbes, R. F. § (*w*) 2Mar
Fleming, J. C. § (*w*) 2Mar
Barber, R. H. § (*w*) 2Mar
Roberts, F. T. § (*w*) 2Mar
O'Byrne, T. F. § (*w*) 2Mar
Carey, J. F. B. § (*w*) 2Mar
Primavesi, B. A. § (*w*) 2Mar
Downey, H. § (*w*) 2Mar
A. Westcott J. N. § (*w*) 2Mar
A. Rash, C. D., *D.F.C.* § (*w*) 2Mar
A. de Forest, H. G. § (*w*) 2Mar
Van der Linden, H. D. § (*w*) 2Mar
Mostyn-Brown, W. A. § (*w*) 2Mar
A. Carlyon, P. W. M. *D.F.C.* § (*w*) 2Mar
Millar, F. G. § (*w*) 2Mar
Malcolm, C. I. § (*w*) 2Mar

1941

Wootten, E. W., *D.F.C.* § (*w*) 2Mar
A. Simmonds, V. C. § (*w*) 2Mar
James, F. H. § (*w*) 2Mar
Mercer, B. R. § (*w*) 2Mar
Dobree, Bell, P. M. § (*w*) 2Mar
Temperley J. A. § (*w*) 2Mar
Sack, E. A. M. (*w*) 2Mar
Neil, T. F., *D.F.C.* (*w*) 3Mar
McCandlish, A. W. § (*w*) 4Mar
Aldridge, F. J. § (*w*) 4Mar
Peck, D. W. § (*w*) 4Mar
Moore, J. R. (*w*) 4Mar
Holmes, O. V. (*w*) 5Mar
Allan, A. (*w*) 5Mar
Lee, H. § (*w*) 7Mar
Champion, B. R. § (*w*) 7Mar
Coombes, M. W. § (*w*) 7Mar
Dyer, J. M. O. § (*w*) 7Mar
Fegan, A. F. § (*w*) 7Mar
Herrick, M. J., *D.F.C.* § (*w*) 7Mar
Howard-Williams, P. I., *D.F.C.* § (*w*) 7Mar
MacDonald, T. de T. § (*w*) 7Mar
Negus, M. § (*w*) 7Mar
Parkhouse, R. C. L. § (*w*) 7Mar
Rowland, J. N. § (*w*) 7Mar
A. Sanders, A. A. J., *D.F.C.* § (*w*) 7Mar
Davis, A. L. (*Lt. R.E.* (*T.A.*)) § (*w*) 7Mar
Dean, D. F. E. C. (*Lt., R.A.* (*T.A.*)) § (*w*) 7Mar
Forsyth, C. R. A. (*Lt., Dorset R.*) § (*w*) 7Mar
Guest, T. F. (*2nd Lt., Gloster R.* (*T.A.*)) § (*w*) 7Mar
Redman, D. G. (*Lt., R. T.R.*) § (*w*) 7Mar
Roberts, O. G. E. (*2nd Lt., Scots Guards*) § (*w*) 7Mar
Roscoe, G. L. (*Lt., R.E.* (*T.A.*)) § (*w*) 7Mar
Lee, A. E. (*2nd Lt., R. T.R.*) § (*w*) 7Mar
Hall, P. B. (*2nd, Lt., D.W.R.*) § (*w*) 7Mar
Thirlwell, J. D. (*2nd Lt., R.E.*) (*T.A.*) § (*w*) 7Mar
Morgan, P. J. (*2nd Lt., 3rd Hussars*) § (*w*) 7Mar
Robertson, R. D. (*2nd Lt., Seaforths*) § (*w*) 7Mar
Jubb, M. (*2nd Lt., R.E.* (*T.A.*)) § (*w*) 7Mar
Chaldecott, A. C. (*2nd Lt., R.E.*) (*T.A.*) § (*w*) 7Mar
Bellingham, J. E. (*w*) 7Mar
Benjamin, E. A. (*w*) 7Mar
Billyeald, P. (*w*) 7Mar
Bilton, W. B. (*w*) 7Mar
Blair, C. C. (*w*) 7Mar
Brown, A. R. (*w*) 7Mar
Browning, R. K. (*w*) 7Mar
Castle, J. F. (*w*) 7Mar
Hallows, B. R. W. (*w*) 7Mar
Turner, J. C. S. (*w*) 7Mar
Langham-Hobart, N. C. (*w*) 7Mar

1941

Thompson, J. E. P. (*w*) 7Mar
Hall, R. M. D. (*2nd Lt., R. T. R.*) § (*w*) 8Mar
Clarke, P. A. § (*w*) 9Mar
Roach, R. J. B. § (*w*) 9Mar
Malcolm, A. S. § (*w*) 9Mar
Hayton, G. McL. § (*w*) 9Mar
Roy, S. J. (*w*) 9Mar
Barham, H. C. F. (*w*) 9Mar
Barnes, R. C. W. § (*w*) 10Mar
Archer, R. D. J. (*w*) 10Mar
Chadwick, R. B. (*w*) 10Mar
Cheeseman, R. E. (*w*) 10Mar
Collins, F. T. (*w*) 10Mar
Falconer, D. J. (*w*) 10Mar
Forrest, J. N. (*w*) 10Mar
N. Forsdyke, D. K. (*w*) 10Mar
Foster, K. J., *D.F.C.* (*w*) 10Mar
Gibson, E. J. (*w*) 10Mar
Brown, D. S. (*w*) 10Mar
Forsyth, I. W. (*w*) 10Mar
Somerville, J. M. (*w*) 10Mar
McEwen, A. M. (*w*) 10Mar
Biden, R. M. (*w*) 10Mar
Clelland, E. J. (*w*) 10Mar
Faulkner, K. D. (*w*) 10Mar
Leatham, E. G. (*w*) 10Mar
Thomas, R. H. § (*w*) 13Mar
Price, A. O. (*w*) 16Mar
Paxton, T. R. (*w*) 17Mar
May, R. H. § (*w*) 18Mar
Stansell, J. (*w*) 20Mar
Dwight, C. R., *D.F.C.* § (*w*) 24Mar
Peel, N. R. § (*w*) 24Mar
Robshaw, F. A. § (*w*) 24Mar
Alexander, A. D., *D.F.C.* § (*w*) 24Mar
Young, D. A. § (*w*) 24Mar
Statham, W. B. H. § (*w*) 24Mar
Rowe, A. C. § (*w*) 24Mar
A. Kerwin, B. V. § (*w*) 24Mar
Wyllie, J. V. C. § (*w*) 24Mar
Quirke, J. P. § (*w*) 24Mar
Simson, J. S., *D.F.C.* § (*w*) 24Mar
Hammond, D. J. § (*w*) 24Mar
Goodman, G. M. § (*w*) 24Mar
Newland, B. T. J. § (*w*) 24Mar
Allen, H. R., *D.F.C.* (*w*) 24Mar
Kinder, D. S. § (*w*) 24Mar
Lewis, W. M., *D.F.C.* § (*w*) 24Mar
Drever, N. G. § (*w*) 24Mar
Macdonald, P. R. D. A. C. (*w*) 24Mar
Dore, M. I. (*w*) 24Mar
Hall, W. C. (*w*) 24Mar
Wakefield, H. K., *D.F.C.* (*w*) 24Mar
Watson, W. A. H. (*w*) 24Mar
Barrett, C. R. (*w*) 24Mar
Barrell, R. G., *D.F.C.* (*w*) 24Mar
Rhodes, J. K. (*w*) 26Mar
Procter, J. R. E. § (*w*) 30Mar
Reeve, R. § (*w*) 30Mar
Denman, F. G. § (*w*) 30Mar
Harrop, J. (*w*) 31Mar
Biddulph, F.M. § (*w*) 1Apr

1941

Bisley, H. D. § (*w*) 1Apr
Cutler, E. J. § (*w*) 1Apr
Ferguson, R. W. § (*w*) 1Apr
Francis, E. H. § (*w*) 1Apr
Fraser, E. G. § (*w*) 1Apr
Pountney, T., *A.F.M.* § (*w*) 1Apr
Smith, G. S. § (*w*) 1Apr
Southall, A. W. § (*w*) 1Apr
Womphrey, E. § (*w*) 1Apr
Wood, A. L. § (*w*) 1Apr
Brown, R. W. § (*w*) 1Apr
Dunkerley, C. § (*w*) 1Apr
Lawson, H. R., *A.F.C.* § (*w*) 1Apr
Welsh, J. § (*w*) 1Apr
Harvey, N. B. § (*w*) 1Apr
Keast, H. E. G. § (*w*) 1Apr
Uprichard, W. J., *D.F.C.* § (*w*) 1Apr
N. Searby, J. H. § (*w*) 1Apr
Easton, W. G. § (*w*) 1Apr
Gardiner, W. G., *D.F.C.* § (*w*) 1Apr
Miller, A. D. § (*w*) 1Apr
Northrop, J. § (*w*) 1Apr
O'Doire, E. F. J., *D.F.C.* § (*w*) 1Apr
Parvin, F. § (*w*) 1Apr
Shillito, W. A., *D.F.C.* § (*w*) 1Apr
Stenner, C. D., *D.F.C.* § (*w*) 1Apr
Cox, R. W., *D.F.C.* § (*w*) 1Apr
Davis, D. H., *D.F.C.* § (*w*) 1Apr
Haine, R. C., *D.F.C.* § (*w*) 1Apr
Jeffery, S. R. § (*w*) 1Apr
Lyster, G. D., *D.S.O., D.F.C.* § (*w*) 1Apr
Clarke, G. A. § (*w*) 1Apr
Holman, L. S. § (*w*) 1Apr
Ivemey, R. G. § (*w*) 1Apr
Jones, A. B., *A.F.C.* § (*w*) 1Apr
Kean, T. W., *A.F.C.* § (*w*) 1Apr
Kennedy, G., *D.F.M.* § (*w*) 1Apr
Landrey, F., *A.F.M.* § (*w*) 1Apr
Maher, W. C., *A.F.M.* § (*w*) 1Apr
Noyes, L. B. § (*w*) 1Apr
Ridd, B. C. § (*w*) 1Apr
Tucker, J. S. § (*w*) 1Apr
Waylen, H. W., *A.F.M.* § (*w*) 1Apr
Blyth, A. § (*w*) 1Apr
Hellyer, C. W., *A.F.C.* § (*w*) 1Apr
Oldfield, E. C. § (*w*) 1Apr
Bunting, H. V. § (*w*) 1Apr
Lambert, L. C., *A.F.M.* § (*w*) 1Apr
Arden, H. § (*w*) 1Apr

1941

Armstrong, R., *D.F.C.* § (*w*) 1Apr
Bennett, L., *D.F.C.* § (*w*) 1Apr
Bertram, F. C. § (*w*) 1Apr
Blackburn, J. § (*w*) 1Apr
Culver, A. C. § (*w*) 1Apr
Gibbs, E. M. § (*w*) 1Apr
Harden, R. J. § (*w*) 1Apr
James, A. § (*w*) 1Apr
Rolfe, C. I. § (*w*) 1Apr
Scotney, K. F., *D.F.M.* § (*w*) 1Apr
Bucknell, H. F. § (*w*) 1Apr
Findlay, J. § (*w*) 1Apr
Rees, G. § (*w*) 1Apr
N. Weightman, J. B., *D.F.C.* § (*w*) 1Apr
Alexander, R. § (*w*) 1Apr
Cattell, H. G., *D.F.C.* § (*w*) 1Apr
Crawley, B. E., *A.F.C.* § (*w*) 1Apr
Dewell, F. W. § (*w*) 1Apr
Egan, D. M., *A.F.C.* § (*w*) 1Apr
Harcourt-Powell, G. F. § (*w*) 1Apr
Price, P. C., *A.F.C.* § (*w*) 1Apr
Shipman, E. A. § (*w*) 1Apr
Wheeler, J. C. § (*w*) 1Apr
Duckenfield, B. L., *A.F.C.* § (*w*) 1Apr
Godwin, R. § (*w*) 1Apr
Watts, P. H., *D.S.O.* *D.F.C.* § (*w*) 1Apr
Wood, J. R. § (*w*) 1Apr
Barrett, G. G. N. § (*w*) 1Apr
Shearsmith, J., *A.F.M.* § (*w*) 1Apr
Westlake, R. D. § (*w*) 1Apr
Bradshaw, W. § (*w*) 1Apr
Clark, H. A., *D.F.C.* § (*w*) 1Apr
Lewis, E. N., *D.F.C.* § (*w*) 1Apr
Slade, F. B. § (*w*) 1Apr
Cotton, E. § (*w*) 1Apr
Freeman, J. T. § (*w*) 1Apr
Walsh, A. P., *D.F.C.*, *A.F.C.* § (*w*) 1Apr
Bishop, H. F., *A.F.C.* § (*w*) 1Apr
Jenner, W. C. A. § (*w*) 1Apr
Redding, W. G. § (*w*) 1Apr
Hall, A. W. § (*w*) 1Apr
Higham, E. D. McL. § (*w*) 1Apr
Humphrey, L. F., *A.F.M.* § (*w*) 1Apr
Bannister, B. M. § (*w*) 1Apr
Jarvis, J. A. § (*w*) 1Apr
Acott, W. R. § (*w*) 1Apr
Sach, J. F., *D.F.C.* § (*w*) 1Apr
Day, L. H., *D.F.C.* § (*w*) 1Apr
Pike, D. I. § (*w*) 1Apr
Stubbs, F. H., *D.F.M.* § (*w*) 1Apr
Hutchings, W. C., *D.F.C.* § (*w*) 1Apr
Simons, J. S., *A.F.C.* § (*w*) 1Apr
Baugh, N. L. § (*w*) 1Apr
Cook, A. K., *D.F.C.* § (*w*) 1Apr

1941

Amor, R. L. § (*w*) 1Apr
Barr, J. G. § (*w*) 1Apr
Barrett, W. J., *A.F.C.* § (*w*) 1Apr
Flynn, F. R. § (*w*) 1Apr
Johnson, W. A. L. § (*w*) 1Apr
Varley, J. D., *A.F.C.* § (*w*) 1Apr
Burch, R. § (*w*) 1Apr
Wesley, F. W. § (*w*) 1Apr
Ballam, A. E., *A.F.M.* § (*w*) 1Apr
Barr, L. R. § (*w*) 1Apr
Bugler, R. P. § (*w*) 1Apr
Evans, D. J. § (*w*) 1Apr
Forbes, J. D. R. § (*w*) 1Apr
Simpson, R. R. B. § (*w*) 1Apr
Sparks, E. N. M. § (*w*) 1Apr
Sands, P. P. W. § (*w*) 1Apr
Sutton, S. C. § (*w*) 1Apr
Barke, J. A., *D.F.C.* § (*w*) 1Apr
Laverack, K. G. § (*w*) 1Apr
Womersley, G. H. § (*w*) 1Apr
Gray, H. B., *A.F.M.* § (*w*) 1Apr
Forbes, G. S. § (*w*) 1Apr
Shaw, D. § (*w*) 1Apr
Mahaddie, T. G. § (*w*) 1Apr
Couzens, G. W. § (*w*) 1Apr
Smith, H. C. § (*w*) 1Apr
Steele, H. A. § (*w*) 1Apr
Flinders, J. § (*w*) 1Apr
Kitching, T. D., *D.F.C.* § (*w*) 1Apr
Tams, F. A. B. § (*w*) 1Apr
Knowles, A. S. § (*w*) 1Apr
Maun, R., *A.F.C.* § (*w*) 1Apr
Wright, C. § (*w*) 1Apr
Robinson, J. S. § (*w*) 1Apr
Cumming, J. N. S. § (*w*) 1Apr
Harris, J. B. (*w*) 1Apr
Arnold, V. E., *A.F.C.* (*w*) 1Apr
Webb, G. C. (*w*) 1Apr
Hart, J., *A.F.C.* (*w*) 1Apr
Johnson, W. J. (*w*) 1Apr
Anderson, W. (*w*) 1Apr
James, G. T. (*w*) 1Apr
Holt, F. (*w*) 1Apr
Hubbard, J. L. (*w*) 1Apr
MacDougall, A. (*w*) 1Apr
Broadhurst, A. E. (*w*) 1Apr
Eyton-Williams, R. (*w*) 1Apr
Perkins, W. R. D., *M.P.* (*w*) 1Apr
Palethorpe, H. W. O. (*w*) 1Apr
Parr, R., *A.F.M.* (*w*) 1Apr
Mussett, W. H. H. (*w*) 1Apr
Park, G. R. (*w*) 1Apr
Pickersgill, F. C. (*w*) 1Apr
Povey, A. R. (*w*) 1Apr
Bignal, J. S. W. (*w*) 1Apr
Berg, V. W. (*w*) 1Apr
Bliss, R. E. P. (*w*) 1Apr
Buchanan, N. A. (*w*) 1Apr
Cliff, L. H. T. (*w*) 1Apr
Davis, F. P. (*w*) 1Apr
Dutt, E. R. (*w*) 1Apr
Ewart, N. P. (*w*) 1Apr
Halse, C. (*w*) 1Apr
Harrington, E. J. F. (*w*) 1Apr
Hayne, W. W. (*w*) 1Apr
Hill, J. H. W. (*w*) 1Apr
Jamieson, R. W. (*w*) 1Apr

1941

Keep, J. G. (*w*) 1Apr
Mallorie, P. W. M. (*w*) 1Apr
Michie, J. B. (*w*) 1Apr
Morton, J. K. (*w*) 1Apr
Morris, R. (*w*) 1Apr
Plunkett, D. L. (*w*) 1Apr
Quartermaine, A. H. 1Apr
Robinson, R. F. (*w*) 1Apr
Samson, A. J. (*w*) 1Apr
Stephen, H. M., *D.S.O.*, *D.F.C.* (*w*) 1Apr
Holland, W. E. (*w*) 1Apr
Day, F. B. (*w*) 1Apr
Ralph, R. J. (*w*) 1Apr
Bedell, P. E. (*w*) 1Apr
Haigh, G. W. (*w*) 1Apr
Turnbull, A. S. (*w*) 1Apr
Krohn, I. R. § (*w*) 2Apr
Shield, H. S., *M.C.* (*w*) 4Apr
Allcock, P. O. D. § (*w*) 6Apr
A. Ogilvie, A. J., *D.F.C.* § (*w*) 6Apr
Campbell, A. R. McL. § (*w*) 6Apr
Bunce, G. § (*w*) 6Apr
Bennette, G. R. § (*w*) 6Apr
Henn, P. E. § (*w*) 6Apr
Maycock, A. G. § (*w*) 6Apr
A. Sanders, A. H. § (*w*) 6Apr
Curchin, J., *D.F.C.* § (*w*) 6Apr
Atkinson, J. § (*w*) 6Apr
Holmes, H. G. § (*w*) 6Apr
Pinhorn, A. J. § (*w*) 6Apr
McGaw, C. A. § (*w*) 6Apr
A. Vickerstaff, W. L. § (*w*) 6Apr
Coleman, W. J. O., *D.F.C.* § (*w*) 6Apr
Morton, R. H., *A.F.C.* § (*w*) 6Apr
Smith, N. F. § (*w*) 6Apr
Hopkin, W. P., *D.F.C.* § (*w*) 6Apr
Jackson, P. A. C. § (*w*) 6Apr
Covington, A. R. § (*w*) 6Apr
Alder, F. W. § (*w*) 7Apr
Hansen, R. H. § (*w*) 7Apr
Polsue, P. G. § (*w*) 7Apr
Thow, I. D. § (*w*) 7Apr
Cranswick, A. P. § (*w*) 7Apr
Cairns, J. C., *D.F.C.* § (*w*) 7Apr
Bethell, J. N. § (*w*) 7Apr
Thomson, C. W. H. § (*w*) 7Apr
Coleson, P. J. § (*w*) 7Apr
Kirk, I. C. § (*w*) 7Apr
Scott, J. L. § (*w*) 7Apr
Williams, R. F. § (*w*) 7Apr
Carr, W. A. K. (*w*) 7Apr
A. Carriere, N. H. (*w*) 7Apr
Higginson, F. W., *D.F.M.* § (*w*) 8Apr
Pearse, R. J. B. (*w*) 8Apr
Auliff, I. H. § (*w*) 9Apr
Leslie, R. J. A. § (*w*) 9Apr
McIntyre, A. G. § (*w*) 9Apr
Neal, R. J. § (*w*) 9Apr
Parker, W. B. § (*w*) 9Apr
Paterson, J. B. § (*w*) 9Apr
Paterson, N. § (*w*) 9Apr
Raymond, W. § (*w*) 9Apr
Cochrane, A. C. § (*w*) 10Apr
Parker, V. § (*w*) 10Apr
King, L. F. D. § (*w*) 10Apr
Young, J. H. § (*w*) 10Apr

1941

Winter-Taylor, H. C. § (*w*) 10Apr
Perkins, J. W. P. § (*w*) 11Apr
Alcock, R. N. (*2nd Lt. R.E.* (*T.A.*)) § (*w*) 11Apr
Bannister, B. S., *D.F.C.* (*2nd Lt. R. Innis. Fus.*) § (*w*) 11Apr
Bell, E. I. J. (*2nd Lt. N. Staffs. R.*) § (*w*) 11Apr
Bennetts, W. G. (*2nd Lt. R.A.* (*T.A.*)) § (*w*) 11Apr
Buchan, D. A. (*2nd Lt. Devon R.*) § (*w*) 11Apr
Bunce, L. J. M. (*2nd Lt. R.T.R.*) § (*w*) 11Apr
Coe, O. D. B. (*2nd Lt. Cheshire R.* (*T.A.*)) § (*w*) 11Apr
Cundy, P. J. (*2nd Lt. Middx. R.* (*T.A.*)) § (*w*) 11Apr
Beresford, T. E. O. de la P. (*2nd Lt., R.A.* (*T.A.*) § (*w*) 11Apr
Kerr, J. N. W. (*Lt. R. T.R.*) § (*w*) 11Apr
Lee, E. D. L. (*2nd Lt. R.A.* (*T.A.*)) § (*w*) 11Apr
Lucas, J. P. (*2nd Lt. The Buffs*) § (*w*) 11Apr
Macgregor, R. L. (*2nd Lt. R. North. Fus.*) § (*w*) 11Apr
Miles, R. A. (*2nd Lt. Border R.*) § (*w*) 11Apr
Sayers, K. O. (*2nd Lt. Middx.R.* (*T.A.*)) § (*w*) 11Apr
Scafe, W. J. (*2ndLt. Devon R.*) § (*w*) 11Apr
Thomas, W. L. (*2nd Lt. Manch. R.*) § (*w*) 11Apr
Wakefield, H. W. (*2nd Lt. R.A.* (*T.A.*)) § (*w*) 11Apr
Walton, R. (*2nd Lt. R.E.* (*T.A.*)) § (*w*) 11Apr
Wheeler, R. H. (*2nd Lt. R.T.R.*) § (*w*) 11Apr
McNeilly, W. St. C., *D.F.C.* (*2nd Lt. Innis. Fus.*) § (*w*) 11Apr
Robertson, G. E. (*2nd Lt. R. North. Fus.*) § (*w*) 11Apr
Burdett, A. P. (*w*) 11Apr
Crowley - Milling, D., *D.F.C* (*w*) 11Apr
Hatt, L. C. (*w*) 11Apr
Courtenay-Clarke, C. S. § (*w*) 13Apr
Chalkley, A. B. § (*w*) 13Apr
Sugden, W. R. C. § (*w*) 13Apr
Smith, A. J. § (*w*) 13Apr
Glen, C. R. § (*w*) 13Apr
Carter, R. W. H. § (*w*) 13Apr
Miller, C. W. § (*w*) 13Apr
Newman, H. D. § (*w*) 13Apr
Robinson, P. B., *D.F.C.* § (*w*) 13Apr
Saxelby, C. K. § (*w*) 13Apr
Friendship, A. H. B., *D.F.M.* (*w*) 15Apr

1941

Speer, L. E., *A.F.C.* § (*w*) 16Apr
Davison, W. K. (*w*) 16Apr
Shorthouse, J. S. § (*w*) 17Apr
Brockway, J. B. S. (*w*) 17Apr
Lauder, R. G. (*w*) 17Apr
Perfect, W. T. (*w*) 17Apr
Stewart, I. A., *D.F.C.* (*w*) 17Apr
Thompson, J. E. (*w*) 17Apr
†Ackroyd-Simpson, P. W. ‡ (*w*) 18Apr
McAdam, A. G. § (*w*) 20Apr
Hughes - Chamberlain, R. E. M. § (*w*) 20Apr
Southwell, E. N. § (*w*) 20Apr
Viney, J. M. § (*w*) 20Apr
Glaister, J. L. G. § (*w*) 20Apr
Collins, W. P. § (*w*) 20Apr
Mackay, L. A. § (*w*) 20Apr
Duncan, B. § (*w*) 20Apr
Wright, K. B. § (*w*) 20Apr
Martin, S. W. § (*w*) 20Apr
Marshall, J. E. H., *D.F.C.* § (*w*) 20Apr
Turnbull, J. E. § (*w*) 20Apr
Rimmer, A. E. § (*w*) 20Apr
Lewis, J. H. C. § (*w*) 20Apr
Jones, H. W. § (*w*) 20Apr
Hobbis, D. O., *D.F.C.* § (*w*) 20Apr
Hankins, D. § (*w*) 20Apr
Davidson, J. C., *D.F.C.* § (*w*) 20Apr
Woolf, G. R. § (*w*) 20Apr
Davies, E. L. § (*w*) 20Apr
Culling, W. H. § (*w*) 20Apr
Paynter, H. § (*w*) 20Apr
Rothwell, G. M., *D.F.C.* § (*w*) 20Apr
MacIntyre, G. L. § (*w*) 20Apr
Sharp, D. J. T. § (*w*) 20Apr
Armstrong, R. I. § (*w*) 20Apr
Bush, C. R., *D.F.C.* § (*w*) 20Apr
Harman, R. F., *D.F.C.* § (*w*) 20Apr
Martineau, H. E. § (*w*) 20Apr
Dallin, W. C. § (*w*) 20Apr
Suckling, M. F. § (*w*) 20Apr
Benbow, D. F. § (*w*) 20Apr
Milton, R. A. E. § (*w*) 20Apr
Thomas, P. A. W. § (*w*) 20Apr
Frizell, C. G. § (*w*) 20Apr
Marriott, R. F. S. § (*w*) 20Apr
Pugh, R. M. § (*w*) 20Apr
McAfee, A. G., *D.F.C.* § (*w*) 20Apr
Morcom, P. § (*w*) 20Apr
Saunders, C. H. § (*w*) 20Apr
Hindley, A. § (*w*) 20Apr
Clarke, J. C. R. § (*w*) 20Apr
Mainland, T. S. H. § (*w*) 20Apr
Short, P. D. § (*w*) 20Apr
Dean, J. § (*w*) 20Apr
Skinner, D. L., *D.F.C.* § (*w*) 20Apr
Davidson, B. A. § (*w*) 20Apr
Tracey, D. Q. W. § (*w*) 20Apr
Langman, C. W. (*w*) 20Apr
Hall, G. P. § (*w*) 21Apr
Rogers, J. B. G. (*w*) 22Apr
Fletcher, G. E. (*w*) 22Apr

1941

Lewis, W. R. (*w*) 23Apr
Russell, L. R. C., *A.F.C.* § (*w*) 25Apr
Booker, E. P. S., *A.F.C.* § (*w*) 25Apr
Harries, H. B. § (*w*) 25Apr
Fernbank, E. P. M. § (*w*) 25Apr
Holdway, C., *A.F.C.* § (*w*) 25Apr
Bailey, R. § (*w*) 25Apr
Elliot, G. A. L., *D.F.C.* § (*w*) 25Apr
Cherrington, G. § (*w*) 25Apr
McMurdie, K. S. § (*w*) 25Apr
Keiller, R. R. § (*w*) 25Apr
West, L. J. T., *A.F.C.* § (*w*) 25Apr
Spencer, E. J. § (*w*) 25Apr
Bull, L. G., *D.F.C.* § (*w*) 25Apr
Watt, G. A. § (*w*) 25Apr
Everest, F. B. § (*w*) 25Apr
Sims, J. A. § (*w*) 25Apr
Banker, R. R., *D.S.O.*, *D.F.C.* § (*w*) 25Apr
Maudsley, A. T., *D.F.C.*, *D.F.M.* § (*w*) 25Apr
Dawson, J. W. § (*w*) 25Apr
Dodkin, K. H. W. § (*w*) 25Apr
Denny, J. R., *D.F.C.* § (*w*) 25Apr
Fletcher, W. § (*w*) 25Apr
Fletcher, J. L., *D.F.M.* § (*w*) 25Apr
Gandy, H., *D.F.C.* § (*w*) 25Apr
Hewitt, R. § (*w*) 25Apr
Reece, A. § (*w*) 25Apr
Brown, R. J. § (*w*) 25Apr
Edwards, G. D. § (*w*) 25Apr
Smith, K. S. § (*w*) 25Apr
N. Dunnicliffe, C. McK. § (*w*) 25Apr
Cook, F. W. § (*w*) 25Apr
Breakspear, H. F. (*w*) 25Apr
Howitt, G. L., *D.F.C.* (*w*) 25Apr
Miller, R. J. (*w*) 25Apr
Dafforn, R. C., *D.F.C.* (*w*) 25Apr
Bale, L. A. (*w*) 25Apr
Barson, H. C. (*w*) 25Apr
Darlington, F. W. H. (*w*) 25Apr
Blandford, P. (*w*) 25Apr
Reid, R. (*w*) 25Apr
Shepherd, A. G. (*w*) 26Apr
Snow, E. A. § (*w*) 27Apr
Heaphy, W. D. § (*w*) 27Apr
Clark, D. P. § (*w*) 27Apr
Mair, M. M. § (*w*) 27Apr
Briscoe, R. R. § (*w*) 27Apr
Cooper, P. G. § (*w*) 27Apr
Douglas, D. Y. § (*w*) 27Apr
Duffy, G. F. R. § (*w*) 27Apr
Philo, R. F. § (*w*) 28Apr
McMichael, B. P. § (*w*) 28Apr
Dunne, W. H. § (*w*) 28Apr
Penny, L. F. § (*w*) 28Apr
Draper, G. G. F. § (*w*) 28Apr
Fisher, J. J. § (*w*) 28Apr
Tracey, O. V § (*w*) 28Apr
Adams, J. C. (*w*) 28Apr
Bird, D. R. (*w*) 28Apr
Duncan, I. D. H. (*w*) 28Apr
Hosken, F. W. 28Apr
Keble-White, M. (*w*) 28Apr

1941

King, T. R. (*w*) 28Apr
Jones, G. (*w*) 28Apr
Muspratt, R. V. (*w*) 28Apr
Bristow, P. H. R. (*w*) 28Apr
A. Swain, G. I. (*w*) 28Apr
Hardcastle, R. W. § (*w*) 29Apr
Lenton, R. A. § (*w*) 29Apr
Blacklock, G. B., *D.F.C., D.F.M.* § (*w*) 29Apr
Storey, J. E. ‡ (*w*) 29Apr
Scade, T. P. K. (*w*) 29Apr
Edwards, I. H. (*w*) 30Apr
Farrow, L. W. (*w*) 30Apr
Howes, B. L. H. (*w*) 30Apr
Tester, R. W. (*w*) 30Apr
Williams, W. D., *D F.C.* (*w*) 30Apr
Roe, H. J. (*w*) 30Apr
Goodbody, T. R. † (*w*) 1May
Paddle, M. § (*w*) 1May
Greenhill, R. A. § (*w*) 1May
Humphrey, A. H., *D.F.C.* § (*w*) 1May
Whitwell, J. M., *A.F.M.* § (*w*) 1May
Robertson, F. W. (*w*) 1May
Donaldson, D. J. § (*w*) 2May
Lowes, J. H. § (*w*) 2May
Blackwell, A. P. (*w*) 2May
Brenner, G. C., *A.F.C.* § (*w*) 2May
McCullough, R. L. L.§ (*w*) 2May
Collis, R. A , *D.F.C.* § (*w*) 2May
Vale, W., *D.F.C.* § (*w*) 2May
Holder, M. H. § (*w*) 2May
Cant, J. A. § (*w*) 2May
Howe, B. B. W. § (*w*) 2May
Squire, F. § (*w*) 2May
Middleton, R., *A.F.C.* § (*w*) 2May
Graham, J. R. § (*w*) 2May
Flinn, F. D. § (*w*) 2May
Owen, J. N. § (*w*) 2May
Woodcraft, R. G. § (*w*) 2May
N. Spear, A. N., *D.F.M.* § (*w*) 2May
Andrews, S. E. § (*w*) 2May
Mansell, S. J. § (*w*) 2May
Pearson, R. W. *D.F.C.* § (*w*) 2May
Law, A. L. § (*w*) 2May
O'Brien, C. N. § (*w*) 2May
Davis, C. C. H. (*w*) 2May
Sandeman, D. C. (*w*) 2May
Shand, E. E. (*w*) 2May
Morris, C L. (*w*) 2May
Bevan, A. W. (*w*) 2May
Penny, R. H. (*w*) 2May
Bristow, P. M. (*w*) 2May
Cox, P. C. (*w*) 2May
Hubbard, H. G. (*w*) 2May
Hinds, K. W. (*w*) 2May
Debenham, C. H. (*w*) 2May
Easby, R. S. (*w*) 2May
Spooner, A., *D.F.C.* (*w*) 2May
Rankin, H. D. (*w*) 2May
Bevis, D. R. (*w*) 2May
McDowell, A. *D.F.M.* (*w*) **P.** 2May
Worrall, L. S. B. § (*w*) 4May
Elliott, P. C. § (*w*) 4May
Ritchie, P. J. E. § (*w*) 4May
Keates, J. H. D. § (*w*) 4May
Pinkham, R. M. § (*w*) 4May

1941

Wade, B. R. M. § (*w*) 4May
Holmes, C. L. G. § (*w*) 4May
Green, J. H., *D.F.C.* § (*w*) 4May
Wiltshear, G. M. § (*w*) 4May
Thomas, D. A. § (*w*) 4May
O'Duffy, B. P. § (*w*) 4May
Evans, B. H. § (*w*) 4May
Verran, J. V., *D.F.C.* § (*w*) 4May
Uberoi, H. S. (*w*) 4May
Culverwell, A. P., *A.F.C.* § (*w*) 5May
Hugill, F. § (*w*) 5May
Farquharson, R. A. F. (*w*) 6May
James, L. G. § (*w*) 9May
Johnson, T. F. S. § (*w*) 9May
Harvey, S. D. § (*w*) 9May
Mitchell, W. R. § (*w*) 9May
Lillywhite, G. E., *A.F.C.* § (*w*) 9May
Blagden, A. G. § (*w*) 9May
Hall, B. R. § (*w*) 9May
Mathieson, W. T. § (*w*) 9May
Asplin, E. V. § (*w*) 9May
Harvey, H. § (*w*) 9May
Hunter, R. F. § (*w*) 9May
Newbould, T. W., *A.F.C.* § (*w*) 9May
Cooksey, J. R. § (*w*) 9May
Piested, K. J. § (*w*) 9May
Hartly, J. G. B. § (*w*) 9May
Batho, C. J. § (*w*) 9May
Anderson, J. R., *D.F.C.* (*w*) 9May
Edwards, N. J. (*w*) 9May
Hadley, T. H. (*w*) 9May
Strang, R. H. (*w*) 9May
Stratton, H. A. (*w*) 9May
Drummond, R. P. ¶ (*w*) 10May
Loweth, P. A. § (*w*) 11May
Hunt, D. W. § (*w*) 11May
Wigglesworth, J. S. § (*w*) 11May
Campbell, I. R. § (*w*) 12May
Cruwys, G. E. § (*w*) 12May
Barry, J. R. (*w*) 12May
Downer, D. T. (*w*) 12May
Halley, A. A. (*w*) 12May
Parry, D. A. G., *D.F.C.* (*w*) 12May
Wightman, R. W. F. (*w*) 12May
Osmand, A. G. (*w*) 12May
Parry, N. (*w*) 12May
Grylls, V. G., *D.F.C.* (*w*) 12May
Stockings, H. R., *D.F.C.* (*w*) 12May
Wenman, L. W. (*w*) 12May
Reeve, J. H. (*w*) 12May
Butt, M. G. (*w*) 12May
Considine, B. B. (*w*) 12May
Barlow, D. W. (*Capt., R.T.R.*) § (*w*) 13May
Bellamy, P. R. (*2nd Lt., London Irish*) § (*w*) 13May
Chegwin, E. (*Lt., D.C.L.I.*) § (*w*) 13May
Fleming, J. B. A. (*2nd Lt., R.A.*) § (*w*) 13May
Gates, F. L. (*Lt. R.T.R.*) § (*w*) 13May
Gillespie, R. (*Lt., R.T.R. (T.A.)*) § (*w*) 13May

1941

Munro, H. G. (*2nd Lt., R. Scots*) § (*w*) 13May
Nesbitt, E. H. M. (*Lt., K.S.L.I.*) § (*w*) 13May
Bluett, A. P. Q. (*2nd Lt., R.T.R.*) § (*w*) 13May
Clapin, B. P. W. (*2nd Lt., R.E.*) § (*w*) 13May
Davis, A. N. (*2nd Lt., R.E.*) § (*w*) 13May
Fairhurst, E. A. (*2nd Lt., R. T.R.*) § (*w*) 13May
Harley, D. G. (*2nd Lt., A. & S.H.*) § (*w*) 13May
Morris, P. D. (*2nd Lt., R.A.*) § (*w*) 13May
Pughe, R. F. H. (*2nd Lt., K.O.R.R.*) § (*w*) 13May
Strachan, A. P. V. (*2nd Lt., Hampshire R.*) § (*w*) 13May
Walford, J. E. P. (*2nd Lt., S. Wales Borderers*) § (*w*) 14May
Fowler, W. M. W. § (*w*) 14May
Stirk, S. N. § (*w*) 15May
Russell, J. T. § (*w*) 15May
Watson, J., *A.F.C.* § (*w*) **P.** 15May
Poulter, F. J. § (*w*) **P.** 15May
Pritchard, O. (*w*) 15May
Davies, F. S. (*w*) 15May
Denniss, L. G. (*w*) 15May
Perrin, W. E. (*w*) 16May
Gaskell, R. S. § (*w*) 17May
Mounsden, M. H. § (*w*) 17May
Barnard, C. D. (*w*) 17May
Boggis, P. J. S., *D.F.C.* § (*w*) 18May
Atkinson, R. W. (*2nd Lt., Middx. R.*) § (*w*) 18May
Seabourne, J. P. § (*w*) 18May
Bendix, J. F. § (*w*) 18May
Osborn, E. D. § (*w*) 18May
Hillman, F. W. § (*w*) 18May
Bridger, J. W. E. § (*w*) 18May
Palmer, F. R. W. § (*w*) 18May
Simpson, F. W. H. § (*w*) 18May
Peverler, D., *D.F.C.* § (*w*) 18May
Wright, G. § (*w*) 18May
Richards, E. O. § (*w*) 18May
Longhurst, W. S. § (*w*) 18May
Birchall, G. C. H. § (*w*) 18May
Rumsey, J. M. § (*w*) 18May
Drew, R. R., *D.F.C.* § (*w*) 18May
Ullman, R. A. § (*w*) 18May
Todd, A. M. § (*w*) 18May
Crossey, J. T. § (*w*) 18May
Slaughter, I. A. § (*w*) 18May
Brigg, B. T. § (*w*) 18May
Kenny, J. J. P. § (*w*) 18May
Publicover, E. F. § (*w*) 18May
Watson, D. P. § (*w*) 18May
Walker, J. F. L. § (*w*) 18May
West, E. L. § (*w*) 18May
Cooke, J. K. M., *D.F.C.* § (*w*) 18May
Hart, G. J. M. § (*w*) 18May
Parnell, B. § (*w*) 18May

1941

Appleford, A. N. R. L. § (*w*) 18May
Taylor, D. A., *D.F.C.* § (*w*) 18May
Anderson, R. H. M. § (*w*) 18May
Bodie, C. A. W., *D.F.C.* § (*w*) 18May
Smith, G. M. R. § (*w*) 18May
Leland, J. H. § (*w*) 18May
Brown, F. (*w*) 19May
Chaffe, R. I. (*w*) 19May
Chown, J. D. (*w*) 19May
Duclos, V. S. H. 19May
Duncan, A. L. (*w*) 19May
Franklin, E. G., *D.F.C.* (*w*) 19May
Royle, N. S., *D.F.C.* (*w*) 19May
Flower, F. T. (*w*) 19May
Fowles, R. G. (*w*) 19May
Watson, B. H. J. (*w*) 19May
Hogg, T. L. § (*w*) 20May
Edmunds, E. R. § (*w*) 20May
Wellum, G. H. A., *D.F.C.* § (*w*) 20May
Bell, S. C. R., *D.F.C.* § (*w*) 20May
Milne, J. A. § (*w*) 21May
Clarke, J. H. (*w*) 21May
Boddington, M. C. B., *D.F.M.* (*w*) 21May
Hurry, J., *D.F.C.* § (*w*) 22May
Marten, J. E. W. (*w*) 23May
Lindsell, A. G. H. § (*w*) 24May
Fairbairne-McPhee, S. R. (*w*) 24May
May, G. (*w*) 24May
McKenzie, G. § (*w*) 25May
Bray, P. § (*w*) 25May
A. Troward, R. E. § (*w*) 25May
Smith, D. A. § (*w*) 25May
White, M. § (*w*) 25May
De Sieyes, F. G. § (*w*) 25May
Jobling, G. B. W. § (*w*) 25May
Ogilvie, A. K., *D.F.C.* § (*w*) 25May
Davis, C. S., *D.F.C.* (*w*) 25May
Carver, K. M. (*w*) 26May
Steele, A. S. (*w*) 26May
Parkin, E. G. (*w*) 26May
Campbell, C. T. (*w*) 26May
Cloete, J. H. (*w*) 26May
Cox, G. D., *D.F.C.* (*w*) 26May
Mackie, R. A. (*w*) 26May
Miller, S. H. (*w*) 26May
Newton, P. A. (*w*) 26May
Parker, J. A. G. (*w*) 26May
Pringle-Wood, J. (*w*) 26May
Simmonds, P. H. S. (*w*) 26May
Stewart, I. T. G. (*w*) 26May
Treger, W., *D.F.C.* (*w*) 26May
Wilson, A. (*w*) 26May
Don, R. S. (*w*) 26May
Myers, J. T. (*w*) 27May
Mackenzie, C. J. ¶ (*w*) 27May
Buckely, G. ¶ (*w*) 27May
Aldridge, K. R. ¶ (*w*) 27May
Wilson, P. ¶ (*w*) 27May
Pearson, P. G.H., *D.F.C.* ¶ (*w*) 27May
Mackintosh, L. ¶ (*w*) 27May
Winter, J. § (*w*) 30May
Richardson, C.H., *D.F.C.* § (*w*) 30May
Murphy, R. F. § (*w*) 30May

1941

Jamieson, J. P. (*w*) 30May
Coote, M. A. § (*w*) 1June
Wigmore, W. C. § (*w*) 1June
Sturdy, W. R. N., *D.F.C.* § (*w*) 1June
Payne, D. A. § (*w*) 1June
Smith, R. W. § (*w*) 1June
de Burlet, R. P. A. J. § (*w*) 1June
Hayes, D. K. § (*w*) 1June
Wroughton, W. E. (*w*) 1June
Turner, G. C. (*w*) 1June
Cunningham, W., *D.F.C.* (*w*) 1June
Paisey, F. G. (*w*) 1June
Soden, J. F. § (*w*) 2June
Pearman, L. L. (*w*) 2June
Thwaites, M. E., *D.F.C.* (*w*) 2June
Vollmer, H. J. (*w*) 2June
Aries, E. W. (*w*) 2June
Metcalfe, F. (*w*) 2June
Street, D. E. (*w*) 2June
Cuthbert, A. J. (*w*) 2June
Chappell, A. K. (*w*) 2June
Duke-Woolley, H. B. *D.F.C.* (*w*) 2June
Hall, G. (*w*) 2June
Thornton-Brown, P. G. (*w*) 2June
Davenport, M. O. (*w*) 2June
Harris, C. M. ‡ (*w*) 3June
Knights, R. W. § P. 5June
Hood, E. A. (*w*) 5June
Glenny, J. E. (*w*) 5June
Ponsford, J. C. S. (*w*) 5June
Richardson, J. K. (*w*) 5June
Johnson, R. (*w*) 5June
Luxton, J. H. H. (*w*) 5June
Pascalis, M. G. ¶ (*w*) 6June
Emblem, L. D. (2*nd Lt. R.T.R.*) § (*w*) 7June
Payne, R. A. (*w*) 7June
Reston, G. A. (*w*) 7June
Coghlan, H. St. J., *D.F.C.* ø (*w*) 7June
Ashworth, A., *D.F.C.* § (*w*) 8June
Daniell, R. D. § (*w*) 8June
Gascoigne, W. G. C. § (*w*) 8June
Mackenzie, D. C. § (*w*) 8June
Mansfield, N. R. § (*w*) 8June
Parry, L. E. F. § (*w*) 8June
Raymond, C., *D.F.C.* § (*w*) 8June
Smith, A. B. § (*w*) 8June
Rance, E. A. § (*w*) 8June
Terry, I. H. N. (*w*) 8June
Corry, N. H. (*w*) 8June
Chape, W. F. (*w*) 8June
Wickman, P. A. G. (*w*) 8June
Morris, G. W. (*w*) 8June
Anderson, D. J. (*w*) 9June
Law-Wright, H. (*w*) 9June
Denby, G. A., *D.F.C.* (*w*) 9June
Kaye, J. J. (*w*) 9June
Foster, R. W. (*w*) 9June
Hone, D. H. (*w*) 9June
Eldred, J. C. (*w*) 9June
Ainsworth, D. B. (*w*) 9June
Everitt, G. H., *D.F.C.* (*w*) 9June
Bishop, J. D. G. (*w*) 10June
Cruickshanks, I. J. A. (*w*) 10June
Pickering, J. H. (*w*) 10June

1941

Read, W. A. A. (*w*) 10June
Reid, G. F., *D.F.C.* § (*w*) 12June
Chapman, N. S. C. § (*w*) 14June
Garrod, A. E. § (*w*) 14June
Moore, T. G. § (*w*) 15June
Hall, C. H., *D.F.C.* (*w*) 15June
Wills, J. F. (*w*) 15June
Hartop, W. C., *D.F.C.* (*w*) 15June
Haworth-Booth, N.L. (*w*) 15June
Henderson, M. M. (*w*) 15June
Sharpe, D. W. E. (*w*) 15June
Molesworth, J. H. N., *D.F.C.* (*w*) 15June
Ross, G. R., *D.F.C.* (*w*) 15June
Lambert, A. D., *D.F.C.* (*w*) 15June
Mattey, G. L., *D.F.C.* (*w*) 15June
Noble, B. R. (*w*) 15June
Stephens, I. R., *D.F.C.* (*w*) 15June
Jones, C. F. M., *DF.C.* (*w*) 15June
Watson, C. D. (*w*) 15June
Leibrandt, J. B. (*w*) 15June
Reynolds, G. W. H. (*w*) 15June
Lockwood, E. B. R. (*w*) 15June
Pushman, G. R. § (*w*) 16June
Stevens, E. J. (*w*) 16June
Berry, A. E. § (*w*) 17June
Ashley, R. J. (*w*) 17June
Shields, G. B. (*w*) 17June
Stephenson, P. J. T. (*w*) 18June
Sulman, J. E. (*w*) 18June
Lock, E. S., *D.S.O.*, *D.F.C.* (*w*) 18June
McConnell, W. W. (*w*) 18June
McGregor, A. J. (*w*) 18June
Rose, S. N. (*w*) 18June
McLure, A. C. R. (*w*) 18June
Walker, W. L. B. (*w*) 18June
Jones, R. E. (*w*) 18June
Madle, S. J. (*w*) 18June
Russell, J. A. S. (*w*) 19June
Niven, H. G. ¶ (*w*) 20June
Mackay, R. ¶ (*w*) 20June
Vandamm, D. H. ¶ (*w*) 20June
Raffan, J. T. ¶ (*w*) 20June
Melville-Jackson, G. H. (*w*) 22June
Sinclair, J. (*w*) 22June
Wodehouse, A. M. (*w*) 22June
Vilson, R. A. § (*w*) 24June
Bowen, E. B. § (*w*) 24June
Ainsworth, H. B. (*w*) 24June
Wilson, L. K. S. (*w*) 25June
Lacayo, M. A. (*w*) 25June
Cotton, P. T., *D.F.C.* (*w*) 25June
Broadhead, R. M. (*w*) 28June
Cowper, R. T. R. § (*w*) 29June
Ford, J. H. F. (*w*) 29June
Price, P. (*w*) 29June
George, R. E. H. (*w*) 29June
Humby, K., *D.F.C.* (*w*) 29June
Wallis, A. G. (*w*) 29June
Birkin, J. M., *A.F.C.* (*w*) 29June
Ingham, J. A. (*w*) 29June
Gubbins, J. J. (*w*) 29June
Spencer-Schrader, R. F. (*w*) 29June
Pexton, H. C. (*w*) 29June
Rose, R. H. (*w*) 29June
Barwood, A. W. (*w*) 29June
Debenham, K. B. L. (*w*) 29June
Burman, W. A. W. (*w*) 29June

1941

Salter, A. A. (*w*) 29June
Joubert, C. C. O. (*w*) 29June
Lonsdale, J. (*w*) 29June
Johnston, C. C. (*w*) 29June
Parish, C. W. (*w*) 29June
Wright, J. (*w*) 29June
Baker, R., *D.F.C.* (*w*) 29June
Henderson, A. J. (*w*) 29June
Trim, R. F. (*w*) 29June
Baldry, J. H. (*w*) 29June
Nixon, W. E. (*w*) 29June
Holland, W. H. H., *D.F.C.* (*w*) 29June
Linton, J. B. (*w*) 29June
Waters-Webb, N. F. (*w*) 29June
Day, R. S. (*w*) 29June
Jameson, R. S. (*w*) 29June
Spink, P. J. (*w*) 29June
Kennedy, D. E. (*w*) 30June
Pope, R. E. (*w*) 30June
Short, C. H. T. (*w*) 30June
Booth, N. G. R. (*w*) 30June
Bennett, D. B. (*w*) 30June
Wiseman, E. W. (*w*) 30June
Brown, J. H. (*Lt., R. Scots*) § (*w*) 1July
Hawkins, C. A. V. (*2nd Lt. E. Surrey R.*) § (*w*) 1July
Price-Owen, C. M. (*2nd Lt., R.A.*) (*w*) 1July
Kenedy, D. N. (*2nd Lt. R.T.R.*) § (*w*) 1July
Carlyle, J. F. (*2nd Lt. R.T.R.*) § (*w*) 1July
Buckley, P. B. (*2nd Lt., R.E.* (*T.A.*) § (*w*) 1July
Goldthorp, J. C. W. (*2nd Lt., R.A.*) § (*w*) 1July
Bonner, C. K. (*2nd Lt. R.E.* (*T.A.*) § (*w*) 1July
Greville, *The Hon.* J. A. H. (*2nd Lt ,K.R.R.C.*) § (*w*) 1July
Harris, J. P. G. (*2nd Lt. Devon R.*) § (*w*) 1July
Hudson, T. W. B. (*2nd Lt., Loyal R.*) § (*w*) 1July
Knowles, C. E. (*2nd Lt. R.T.R.*) § (*w*) 1July
Lawson, E. V. (*2nd Lt., King's R.*) § (*w*) 1July
MacGregor, K. (*2nd Lt., R.A.*) § (*w*) 1July
Mitchell, A. P. (*2nd Lt., R.A.*) § (*w*) 1July
Paterson, J. (*2nd Lt., R. Scots Fus.*) § (*w*) 1July
Scott, J. E. (*2nd Lt. K.O.S.B.*) § (*w*) 1July
Shepherd, W. (*2nd Lt. R.A.* (*T.A.*) § (*w*) 1July
Stewart, I. G. (*2nd Lt., R.A.* (*T.A.*) § (*w*) 1July
Sutherland, C. B. (*2nd Lt. R.A.* (*T.A.*) § (*w*) 1July
Wilson, M. de L. (*2nd Lt., Dorset R.*) § (*w*) 1July
Crump, W. M. E. (*w*) 3July
Powell, H. L. A. (*w*) 3July
Campbell, G. L. (*w*) 4July
Talbot, J. A. C., *A.F.C.* (*w*) 5July
Young, C. E. (*w*) 5July
Bigelow, A. E. § (*w*) 6July
Watkinson, A. B. § (*w*) 6July

1941

Barnes, E. K. (*2nd Lt., R.A.* (*T.A.*) § (*w*) 6July
Jones, R. L. (*w*) 6July
Lee, C. C. (*w*) 6July
Potter, R. K. (*w*) 6July
Benson, J. G. (*w*) 6July
Edsall, E. F. (*w*) 6July
Gray, C. K. (*w*) 6July
Gundry, K. C. (*w*) 6July
Kidd-May, H. A. (*w*) 6July
Watson, E. J. (*w*) 6July
Barton, A. R. H. (*w*) 6July
Atkinson, H. K. (*w*) 6July
Cooper, A. G. H. (*w*) 6July
McCarthy, R. (*w*) 6July
Whiffen, G. K. (*w*) 6July
Wood, F. R. (*w*) 6July
Outram, E. G. (*w*) 6July
George, P. H. (*w*) 6July
Watt, J. (*w*) 6July
Baker, R. (*w*) 6July
Smith, D. L. R. (*w*) 6July
Corbett-Wilson, H. (*2nd Lt., R. Sussex R.*) § (*w*) 8July
Shenstone, K. (*w*) 8July
Spratt, E. D. (*w*) 8July
Daniels, S. P., *D.F.C.* (*w*) 8July
Rockel, D. § (*w*) 10July
Watters, J. § (*w*) 10July
Malcolm, F. I. (*Lt., R.A.* (*T.A.*)) § (*w*) 11July
Chamberlain, J. T. R. (*w*) 11July
Lees, A. F. Y. (*w*) 11July
Nunn, S. G. (*w*) 11July
Holland, J. E. (*w*) 11July
Glaser, E. D. (*w*) 11July
Green, D. A. (*w*) 11July
Henderson, J., *D.F.C.* (*w*) 11July
Ginder, C. J. (*w*) 11July
Wheeler, N. J. (*w*) 11July
Mackenzie, W. D. (*w*) 11July
Glover, B. G. (*w*) 11July
Langley, G. T. (*w*) 11July
Brooks, A. J. (*w*) 11July
Holland, A. C. W. (*w*) 11July
Turton, R. T. (*w*) 11July
Phillips, M. H. A. (*w*) 11July
Few, E. S. (*w*) 11July
Hull, A. H. (*w*) 11July
Jordan, A. D. (*w*) 11July
Wickett, H., *D.F.C.* (*w*) 11July
Sauvage, J. H. J. § (*w*) 12July
Smith, I. S., *D.F.C.* § (*w*) 13July
Bagnall, D. R., *D.F.C.* § (*w*) 13July
Miller, H. H. J., *D.F.C.* § (*w*) 13July
Hannan, R. J., *D.F.C.* § (*w*) 13July
Comar, J. § (*w* 13July
Christophers, W B. § (*w*) 13July
Sipprell, W. J. § (*w*) 13July
Ellacombe, J. L. W. § (*w*) 13July
Francis, E. T. § (*w*) 13July
Marshall, H. L. § (*w*) 13July
Sharp, N. E., *D.F.C.* § (*w*) 13July
Zatonski, A R. § (*w*) 13July
Fawcett, R. E. § (*w*) 13July
Kcartland, H. G. § (*w*) 13July

1941

Whitehead, R. G., *D.F.C.* (*w*) 13July
Farie, A. J. § (*w*) 14July
Brown, J. G. § (*w*) 14July
Dawson, G. N. § (*w*) 14July
Giles, S. G. (*w*) 15July
Hall, R. F (*w*) 16July
Dew, R. T. (*w*) 18July
Everitt, H. G. (*w*) 18July
Thomas, H. R. (*w*) 18July
Cowan, N. L. R. § (*w*) 20July
Robertson, J. B. § (*w*) 20July
Gardner, J. D. (*w*) 20July
Casement, P. R., *D,F,C,* § (*w*) 21July
Cox, M. I. § (*w*) 21July
Garrard, P., *D.F.C.* § (*w*) 21July
Haigh, J. G. § (*w*) 21July
Jenkins, H. A. § (*w*) 21July
Maynard, N. M. § (*w*) 21July
Tomlinson, P. A. § (*w*) 21July
Whatling, W. D. § (*w*) 21July
Wheatley-Smith, T. R. N. § (*w*) 21July
Mackenzie, D. F. (*w*) 21July
Meadows, J. P. (*w*) 21July
Morgan, J. (*w*) 21July
Tedder, E. C. (*w*) 21July
Pearson, C. E. (*w*) 21July
Royal, J. D. (*w*) 21July
Mathews, K (*w*) 21July
Thompson, B. M. (*w*) 21July
Plumtree, E., *D.F.C.* (*w*) 21July
Lindsay, A. I. (*w*) 21July
Lloyd, J. P. (*w*) 21July
Aldridge, J. S. (*w*) 21July
Kennan, T. F. (*w*) 21July
Gatward, A. K. (*w*) 21July
Betty, S. G., *D.F.M.* § (*w*) 22July
Elgar, C. M. ¶ (*w*) 22July
Oliver, G. L. J. (*w*) 26July
Noble, J. T. § (*w*) 27July
Turgel, P. R., *D.F.C.* § (*w*) 27July
Heron, J. L. § (*w*) 27July
Holland, A. J. § (*w*) 27July
Cornish, G. J. § (*w*) 27July
Slatter, J. O. § (*w*) 27July
Moore, P. B. § (*w*) 27July
Hughes, K. R. § (*w*) 27July
Tongue, R. E. (*w*) 27July
Davis, J. F. (*w*) 27July
Herbert, P. W. (*w*) 27July
Howarth, D. M. (*w*) 27July
Pomeroy, J. F. B. (*w*) 27July
Puplett, H. R. (*w*) 27July
McCurdy, A. K. S. (*w*) 27July
Barrett, C. A. (*w*) 27July
Mathieson, A. (*w*) 27July
Keeling, R. V., *D.F.C.* (*w*) 27July
Haviland, J. K. (*w*) 27July
Hookway, D. N. (*w*) 27July
Clough, R. A. (*w*) 27July
Darke, P. J. (*w*) 27July
Faulkner, K. A. (*w*) 27July
Freeman, N. B. (*w*) 27July
Jacobi, S. J. (*w*) 27July
Keard, J. A. (*w*) 27July
Lane, R. O. (*w*) 27July
March, H. M. (*w*) 27July
Sams, J. S. (*w*) 27July

1941

McDougall, R. (*w*) 27July
Spooner, W. (*w*) 27July
Woollatt, J. G. (*w*) 27July
Head, A. R. (*w*) 27July
Saint, D. E. J. (*w*) 27July
Walkington, J. G. G. (*w*) 27July
Wetherley, J. H. (*w*) 27July
Shannon, H. (*w*) 27July
Hay, G. R. (*w*) 27July
Arkell, D. R. (*w*) 27July
Wilcox, F. E. (*w*) 27July
Turner, B. A. (*w*) 27July
Cubitt, K. H. (*w*) 27July
Stein, D. (*w*) 27July
Knill, H. G. (*w*) 27July
Hookway, S. G., *D.F.C.* (*w*) 27July
Firmin, G. D. § (*w*) 29July
Otter, F. W. § (*w*) 30July
Boyd, W. P. § (*w*) 30July
Ross, R. M. H. § (*w*) 30July
Pullen, E. § (*w*) 30July
Couch, E. G., *M.B.E.* § (*w*) 30July
Petty, G. G., *D.F.C.* § (*w*) 30July
Beddow, W. D. § (*w*) 30July
Shorrock, G. § (*w*) 30July
Williams, L. C. § (*w*) 30July
Tribe, F. § (*w*) 30July
Houlston, J. E., *A.F.C.* § (*w*) 30July
Jones, E. H. (*w*) 30July
Chave, O. C. (*w*) 30July
Hicks, R. (*w*) 30July
Cast, H. (*w*) 30July
Hedges, F. A., *A.F.C.* § **P.** 31July
Douglas, K. J. (*w*) 1Aug
Taylor, K. S. (*w*) 2Aug
Bradley, J. W. (*w*) 2Aug
Stent, N. S. L. (*w*) 2Aug
Cuddie, W. A. § (*w*) 3Aug
Lucas, R. M. McT. D. § (*w*) 3Aug
Kings, R. A. (*w*) 3Aug
North, G. (*w*) 3Aug
Houghton, C. G. (*w*) 3Aug
Hughes, D. L. (*w*) 3Aug
Moody, G. C. R. (*w*) 4Aug
Flowers, P. (*w*) 4Aug
Corken, E. J. (*w*) 4Aug
Sworder, C. N. (*w*) 4Aug
Chidell, D. C. L. (*w*) 4Aug
Radley, R. S. (*w*) 4Aug
McGowan, R. H. (*w*) 4Aug
McRobbie, W. (*w*) 4Aug
Pool, P. D. (*w*) 4Aug
Thomas, R. H. (*w*) 4Aug
Collins, V. G (*w*) 4Aug
Humphreys, F. K. (*w*) 4Aug
Read, A. T. (*w*) 4Aug
Hildyard, N. F., *D.F.C.* (*w*) 4Aug
Rollett, J. H. B. (*w*) 4Aug
Fifield, J. S. (*w*) 4Aug
Geoghegan, M. G. (*w*) 4Aug
Dutton, A. H. (*w*) 5Aug
Duffie, C. W. (*w*) 5Aug
Millington J. H. V. § (*w*) 7Aug
Jenkins, G. R. § (*w*) 7Aug
N. Higgins, J. S., *D.F.C.* § (*w*) 7Aug
Protheroe, W. M. § (*w*) 7Aug

1941

Gunning, R. S., *D.F.M.* § (*w*) 7Aug
Hunt, W. J. (*w*) 7Aug
Fender, R. E. H. (*w*) 8Aug
Jones, R. J. § (*w*) 9Aug
Balfour J. P., *D.F.C.* § (*w*) 9Aug
Alexander, C. R. § (*w*) 9Aug
Huxford, G. A. § (*w*) 9Aug
Crook, C. N. § (*w*) 9Aug
Becker, G. A. (*w*) 9Aug
Williamson, F. (*w*) 9Aug
Spencer, D. C. (*w*) 9Aug
Bass, G. B. (*w*) 9Aug
Judd, H. B. H. (*w*) 9Aug
Dowse, S. H. (*w*) 9Aug
Aries, M. R. (*w*) 9Aug
Martin, R. M. § (*w*) 10Aug
Duigan, B. L. § (*w*) 10Aug
Philpot, O. L. S., *D.F.C.* (*w*) 10Aug
Hancock, N. E. (*w*) 10Aug
Johnson, J. E., *D.F.C.* (*w*) 10Aug
Kendal, J. B. (*w*) 10Aug
Lyons, E. B. (*w*) 10Aug
Davies, J. D. (*w*) 10Aug
Green, G. D. (*w*) 10Aug
Pitt, D. L. (*w*) 10Aug
Harrison, R. N. (*w*) 10Aug
Pearl, G. E. R. (*w*) 10Aug
Harpur, W. E. (*w*) 10Aug
Snow, W. G. (*w*) 10Aug
Kerridge, G. E. (*w*) 10Aug
Garton, J. F. (*w*) 10Aug
Wareing, R., *D.F.C.* (*w*) 10Aug
Franks, J. H., *D.F.C.* (*w*) 10Aug
Stevenson, T. (*w*) 11Aug
Bailey, G. G. (*w*) 11Aug
Ferguson, G. E. (*w*) 12Aug
Gallimore, A. S. (*w*) 12Aug
Keiller, D. (*w*) 12Aug
Gillie, G. B. § (*w*) 14Aug
Hall, H. § (*w*) 14Aug
Hopkins, H. P., *A.F.C.* § (*w*) 14Aug
Horsburgh, J. K. (*w*) 14Aug
Sawyer, E. A. (*w*) 14Aug
Beattie, B. S. E. (*w*) 14Aug
Nicholson, F. M. (*w*) 14Aug
Louch, H. M. (*w*) 14Aug
Tarlton, S. A. L. (*w*) 14Aug
Boxall, C. T. § (*w*) 15Aug
Addy, R. G. (*w*) 15Aug
Butler, I. B. (*w*) 15Aug
Coatman, R. A. (*w*) 15Aug
Flack, L. J. (*w*) 15Aug
Gill, A. M. (*w*) 15Aug
Shannon, E. M. (*w*) 15Aug
Way, L. B. R. (*w*) 17Aug
Ryan, D. M. (*w*) 17Aug
Massey, O. N. (*w*) 17Aug
Marshall, J. V. (*w*) 17Aug
Ogilvie, D. B. (*w*) 17Aug
Graves, R. C. (*w*) 17Aug
Kay, J. K. (*w*) 17Aug
Tarrant, K. W. J., *D.F.C.* (*w*) 17Aug
Tate, E. W. (*w*) 17Aug
Wills, S. B. (*w*) 17Aug
Norwood, R. K. C. (*w*) 17Aug
Clive, M. H. (*w*) 17Aug
Mortimer, P. A. (*w*) 17Aug
Landels, L. N. (*w*) 17Aug
Duncan, P. J. (*w*) 18Aug

1941

Millard, J. G. (*w*) 18Aug
Watters, J. S. § (*w*) 18Aug
Ross, D. G. (*w*) 18Aug
Sells, G. de G. (*w*) 18Aug
Magill, H. M. D. (*w*) 18Aug
Castello, W. D., *D.F.C.* (*w*) 18Aug
Bois, P., *D.F.C.* (*w*) 18Aug
Burton, A. H. (*w*) 18Aug
Dallas, C. W. M. (*w*) 18Aug
McCubbing, I. McI. (*w*) 18Aug
Oliver, I. D., *D.F.C.* (*w*) 18Aug
Paramore, R. E. R., *D.F.C.* (*w*) 18Aug
Curry, P. T., *G.M.* (*w*) 18Aug
Harvey, P. G. A. (*w*) 18Aug
Carden, P. D. (*w*) 18Aug
Caldwell, J. A. (*w*) 18Aug
Smaile, R. J. (*w*) 18Aug
Tew, K. G., *D.F.C.* (*w*) 18Aug
Russell, A. P. (*w*) 18Aug
Hemmings, G. C. (*w*) 18Aug
Barralet, A. F. (*w*) 18Aug
Heaton, A. V. § (*w*) 19Aug
Smith, A. G. § (*w*) 19Aug
Papworth, M. § (*w*) 19Aug
Steel, J. E. § (*w*) 19Aug
Bailey, E. § (*w*) 19Aug
Strauss, J. G. § (*w*) 19Aug
Wood, W. N. § (*w*) 19Aug
Chinnery, J. B. § (*w*) 19Aug
Harding, G. W. § (*w*) 19Aug
Andrews, J. S. (*w*) 19Aug
Allerton-Austin, R. (*w*) 19Aug
Finny, R. B. (*w*) 19Aug
Gillaspy, S. (*w*) 19Aug
Levitt, L. S. (*w*) 19Aug
McIlwraith, W. L. (*w*) 19Aug
Goddard, E. (*w*) 19Aug
Worsdell, L. V. (*w*) 19Aug
Le Sueur, F. W. (*w*) 19Aug
Perkin, K. A. (*w*) 19Aug
Collins, J. B. (*w*) 19Aug
Duffill, A. V. (*w*) 20Aug
Honeyman, R. G. § (*w*) 21Aug
Harbourne, R. C., *D.F.C.* § (*w*) 21Aug
Haskell, W. R., *D.F.C.* § (*w*) 21Aug
Caister, J. R. § (*w*) 21Aug
Douthwaite, B. § (*w*) 21Aug
Norfolk, N. R., *D.F.C.* § (*w*) 21Aug
Mayne, E. § **P.** 21Aug
Massey, L. P., *D.F.C.* (*w*) 21Aug
Wooldridge, J. de L., *D.F.M.* (*w*) 21Aug
Hallowes, H. J. L., *D.F.M.* § (*w*) 22Aug
Warlow, R. P. (*w*) 22Aug
Niemeyer, T. M. § (*w*) 24Aug
Gilderthorp, T. R. § (*w*) 24Aug
Kilpatrick, T. S. (*w*) 24Aug
McDonald, D. G. H. (*w*) 24Aug
Grimston, *The Hon.* B.D., *D.F.C.* (*w*) 24Aug
Matheson, O. R., *D.F.C.* (*w*) 24Aug
Whittett, J. A. (*w*) 24Aug
Mackenzie, K. W., *D.F.C.* (*w*) 24Aug
Ward, J. L. (*w*) 24Aug
Westlake, G. H. (*w*) 24Aug

1941

Imlay, C. G. (*w*) 24Aug
Barsby, E. A. (*w*) 24Aug
Saunderson, E. J. (*w*) 24Aug
Pickering, G. H. J. (*w*) 24Aug
Brewster, A. J. (*w*) 24Aug
Kerry, J. G., *D.F.C.* (*w*) 24Aug
Belasco, F. C. (*w*) 24Aug
Ingle-Finch, M. R. (*w*) 24Aug
Marsland, E. (*w*) 24Aug
Sayce, P. C. (*w*) 24Aug
Ayscough, P. E. (*w*) 24Aug
Graham, R. C. (*w*) 24Aug
Masters, D. J. (*w*) 24Aug
Wiffen, A. J. (*w*) 24Aug
McMaster, B. J. (*w*) 24Aug
Thompson, P. D. (*w*) 24Aug
Sword, J. A. (*w*) 24Aug
Courtney, O. H. B. (*w*) 24Aug
Allison, T. H. C. (*w*) 24Aug
Attewell, J. C. F. (*w*) 24Aug
Attwood, B. A. B. (*w*) 24Aug
Baker, H. J. (*w*) 24Aug
Cox, J. C., *D.F.C.* (*w*) 24Aug
Dahl, R. (*w*) 24Aug
Dick, J. T. (*w*) 24Aug
Fortune, J. (*w*) 24Aug
Godden, G. (*w*) 24Aug
Gordon, G. W. (*w*) 24Aug
Kennedy, W. S., *D.F.C.* (*w*) 24Aug
Kirkpatrick, *Sir* James A., *Bt.* (*w*) 24Aug
Leuchars, A. G. (*w*) 24Aug
Moulding, P. McA. (*w*) 24Aug
Pelling, G. (*w*) 24Aug
Trollip, E. C. W. (*w*) 24Aug
Tulloch, C. H. L. (*w*) 24Aug
Gray, T. (*w*) 24Aug
Andrews, H. W. G. (*w*) 24Aug
Maylam, J. B. (*w*) 24Aug
Sumner, G. S. (*w*) 24Aug
Edgar, I. F. (*w*) 24Aug
Edwards, H. W. F. (*w*) 24Aug
Edwards, D. S. (*w*) 24Aug
Kitto, K. C. (*w*) 24Aug
Collinson, G. (*w*) 24Aug
Poulton, H. R. G. (*w*) 24Aug
McEwen, W. J. F. (*w*) 25Aug
Deacon, E.W., *D.F.C.* § (*w*) 26Aug
Gilbert, E. G. § (*w*) 26Aug
Nottage, G. R. § (*w*) 26Aug
Trewin, W. H. E. § (*w*) 26Aug
Ryalls, D. L. § (*w*) 26Aug
Taylor, G. § (*w*) 26Aug
Rye, W. J., *A.F.C.* § (*w*) 26Aug
Mills, A. E. (*w*) 26Aug
Rawnsley, A. H. (*w*) 26Aug
Megginson, R. R. (*w*) 26Aug
Dawson, P. H. (*w*) 26Aug
Clifford, P. S. (*w*) 26Aug
Skinner L. H. (*w*) 26Aug
Hilken, R. W. (*w*) 26Aug
Lucas, A. S. (*w*) 26Aug
Boore, L. C., *D.F.M.* § (*w*) 28Aug
Pashley, C. L. (*w*) 28Aug
Hanafy, J. T. (*w*) **P.** 29Aug

1941

Phillips, H. N., *D.F.C.* § (*w*) 30Aug
Johnson, A. S., *D.F.M.* § (*w*) 30Aug
Arnott, W. § (*w*) 30Aug
Sproston, W. L. § (*w*) 30Aug
Hanbury, O. V. (*w*) 30Aug
Murray, J. W., *D.F.C.* (*w*) 30Aug
Beake, P. H. (*w*) 31Aug
Payne, A. B., *D.F.C.* (*w*) 31Aug
Derbyshire, A. H. (*w*) 31Aug
Watson, E. O. (*w*) 31Aug
Key, V. P. (*w*) 31Aug
Nankivel, P. J. (*w*) 31Aug
Bell, C. T. (*w*) 31Aug
Fleming, A. (*w*) 31Aug
Morton, R. D. (*w*) 31Aug
Simpson, H. A. (*w*) 31Aug
Leggett, P. G. (*w*) 31Aug
Towsey, J. S. (*w*) 31Aug
Jones, W. § (*w*) 2Sept
Brannam, F. § (*w*) 2Sept
O'Brien, J. M. § (*w*) 2Sept
Osborn, F. M. § (*w*) 2Sept
Jones, H. T. (*w*) 3Sept
Bowden, G. A. G. (*w*) 4Sept
Chabot, C. J. (*w*) 4Sept
Deas, A. J. (*w*) 4Sept
Gerrans, R. D. (*w*) 4Sept
Randrup, M. (*w*) 4Sept
Steele, W. (*w*) 4Sept
Vokes, E. G. (*w*) 4Sept
Proctor, T. F. (*w*) 4Sept
Ravenhill, G. W. C. (*w*) 5Sept
White, A. L. (*w*) 5Aug
Storie, J. M. (*w*) 6Aug
Wales, J. B. (*Lt. Manch. R.*) § (*w*) 7Sept
Beverley, E. L. (*2nd Lt., Rifle Bde.*) § (*w*) 7Sept
Bonniface, B. H. (*2nd Lt. R.A.* (*T.A.*)) § (*w*) 7Sept
Brooke-Taylor, W. M. (*2nd Lt., R.E.*) § (*w*) 7Sept
Cook, R. (*2nd Lt. R.A.* (*T.A.*)) § (*w*) 7Sept
Davies, K. G. C. (*2nd Lt.* R.A. (T.A.)) § (*w*) 7Sept
Goodchild, J. W. (*2nd Lt., Suffolk R.*) § (*w*) 7Sept
Gregg, A. M. (*2nd Lt., R.E.* (*T.A.*)) § (*w*) 7Sept
Kenning, G. (*2nd Lt., R.E.* (*T.A.*)) § (*w*) 7Sept
Laughland, A. R. (*2nd Lt., R.A.S.C.*) § (*w*) 7Sept
Rodwell, P. R. D. (*2nd Lt. Essex R.*) § (*w*) 7Sept
Tyrrell, R. Y. (*2nd Lt. R. Innis. Fus.*) § (*w*) 7Sept
Brandon-Tyre, P. § (*w*) 7Sept
Cooper, R. J. § (*w*) 7Sept
Cotterill, G. W. (*w*) 7Sept
Kemp, N. L. D., *D.F.C.* (*w*) 7Sept

1941

Howard, G. C. (*w*) 7Sept
Baker, J. H. (*w*) 7Sept
Goolden, H. (*w*) 7Sept
Bird, W. A. (*w*) 7Sept
Brown, J. (*w*) 7Sept
Lee, N. K (*w*) 7Sept
Edmiston, G. A. P. (*w*) 7Sept
Graham, J. W. W. (*w*) 7Sept
Bailey, H. N. D. (*w*) 7Sept
Olver, P. (*w*) 7Sept
Peace, A. J. M. (*w*) 7Sept
Thompson, A. R. F. (*w*) 7Sept
Carter, V. A. (*w*) 7Sept
Crabb, J. M. (*w*) 7Sept
Ellis, H. V. (*w*) 7Sept
Norton, C. J. (*w*) 7Sept
Warner, P. G. B. (*w*) 7Sept
Fraser, R. D. (*w*) 7Sept
Graham-Little, E. B. (*w*) 7Sept
Poole, E. J. (*w*) 7Sept
Fox, D. E. (*w*) 7Sept
Gosling, R. C. (*w*) 7Sept
Thomson, T. R. (*w*) 7Sept
Love, A. J. (*w*) 7Sept
Bain, G. S. P. (*w*) 7Sept
Lovell, V. C. (*w*) 7Sept
Ballantine, A. A. (*w*) 7Sept
Caldwell, P. L. (*w*) 7Sept
Baraldi, F. H. R. (*w*) 7Sept
Calderhead, G. D. (*w*) 7Sept
Eyre, J. P. (*w*) 7Sept
Ward, T. W. (*w*) 7Sept
Rusk, A. M. (*w*) 7Sept
Kellett, M. (*w*) 7Sept
Foster, P. H. (*w*) 7Sept
Bantoft, F. N. (*2nd Lt. R.A.*) § (*w*) 8Sept
Shaw, J. H. M. (*2nd Lt. R.A.* (*T.A.*)) § (*w*) 8Sept
Boyce, T. D. (*2nd Lt. R.E.*) § (*w*) 9Sept
Luckham, M. C. § (*w*) 11Sept
Clayton, J. F., *D.F.M.* § (*w*) 11Sept
Batchelor, E. W. § (*w*) 11Sept
Beadle, A. H. (*w*) 11Sept
Fossett, R. H. (*w*) 14Sept
Guest, G. R. (*w*) 14Sept
Hunter, C. H. (*w*) 14Sept
Jackson, R. A. (*w*) 14Sept
Down, R. O. H. (*w*) 14Sept
Tarplee, L. E. (*w*) 14Sept
Farmer, R. B. (*w*) 14Sept
Derrick, R. C. (*w*) 14Sept
Dewar, J., *G.M.* (*w*) 14Sept
Dibb, W. R. (*w*) 14Sept
Taylor, E. M. (*w*) 14Sept
Alexander, J. F. (*w*) 14Sept
Farrell, A. W. (*w*) 14Sept
Lyddiard, J. A. (*w*) 14Sept
Powell, A. S. (*w*) 14Sept
Hayward, E. L. (*w*) 14Sept
Seward, F. P. (*w*) 15Sept
Leetham, J. B. (*w*) 14Sept
Coutts, E. J. (*w*) 14Sept
Tamblyn, H. (*w*) 14Sept
Bawden, L. J. (*w*) 15Sept
Beckingham, A. (*w*) 15Sept
Beckingham, T. (*w*) 15Sept
Flower, R. E. (*w*) 15Sept
Prime, J. C. (*w*) 15Sept

1941

Adams, R. E. R. (*w*) 15Sept
Betts, J. M. (*w*) 15Sept
Bowen, T. A. (*w*) 15Sept
Jeffery, D. H. (*w*) 15Sept
Marwick, D. K. (*w*) 16Sept
Parbury, G. L. (*w*) 16Sept
Connolly, H. P. § (*w*) 18Sept
Terraneau, M. A. § (*w*) 18Sept
Herring, W. S., *D.S.O.* § (*w*) 18Sept
Richards, J. L. (*w*) 18Sept
Farrow, C. W. C. (*w*) 18Sept
Toye, G. C. (*w*) 18Sept
Jones, G. (*w*) 18Sept
Holme, R. A. C. (*w*) 18Sept
Kennedy, J. P. (*w*) 20Sept
Kronfeld, R. (*w*) 21Sept
Cussons, R. C. (*w*) 21Sept
Dunnett, C. W. (*w*) 21Sept
Leach, F. W. (*w*) 21Sept
Maltby, D. C. (*w*) 21Sept
Parker-Rees, A. (*w*) 21Sept
Proctor, F. A. (*w*) 21Sept
Ramsay, I. McT. (*w*) 21Sept
Askew, L. N. (*w*) 21Sept
Varley, G. W. (*w*) 21Sept
Tucker, B. E. (*w*) 21Sept
Soper, F. J., *D.F.C.* § (*w*) 22Sept
Wenman, A. C. G. (*w*) 22Sept
Thacker, D. J. (*w*) 22Sept
Rossiter, R. L. (*w*) 22Sept
Leatherland, D. (*w*) 22Sept
Stokes, E. G. (*w*) 22Sept
Tweedale, B. H. (*w*) 22Sept
Neill, C. D. A. (*w*) 22Sept
Lawson, I. D. N. (*w*) 22Sept
Oliver, A. J. (*w*) 22Sept
Loder, J. H., *D.F.C.*, (*w*) 22Sept
Simons, H. A. B. (*w*) 22Sept
Fyfe, D. C. (*w*) 22Sept
Tym, W. E. (*w*) 22Sept
Fawkes, S. G. H. (*w*) 22Sept
Grey, J. E. I. (*w*) 22Sept
Heppell, P. W. E., *D.F.C.* (*w*) 22Sept
Lacey, J. H., *D.F.M.* (*w*) **P.** 22Sept
Greig, D. F. (*w*) 23Sept
Smith, R. R. (*w*) 23Sept
Procter, J. (*w*) 25Sept
Brinton, R. H. (*w*) 25Sept
Gonsalves, F. S. (*w*) 25Sept
Wells, J. H. A. (*w*) 25Sept
Blackbourn, B. L. (*w*) 25Sept
Jack, E. D. (*w*) 25Sept
Barkel, J. S. M. (*w*) 25Sept
Fyson, B. J. (*w*) 26Sept
Price, W. E. M. § (*w*) 27Sept
Lamb, R. R. § (*w*) 27Sept
Tayler, G. G. § (*w*) 27Sept
Callick, B. B. § (*w*) 27Sept
Hyland, S. R. § (*w*) 27Sept
Gotto, B. A. (*w*) 27Sept
Penman, G. B. (*Lt. R.A.* (*T.A.*)) § (*w*) 28Sept
Young, R. E. (*Lt. R.E.*) § (*w*) 28Sept
Higson, D. (*2nd Lt. R.A.*) § (*w*) 28Sept
Larsen, H. G. F. (*2nd Lt. R.A.*) § (*w*) 28Sept
Rowcliffe, D. (*2nd Lt. D.W.R.*) § (*w*) 28Sept

1941

Bayley, K. H. (*2nd Lt. Essex R.*) § (*w*) 28Sept
Birch, P. C. (*w*) 29Sept
Miller, R. W. (*w*) 29Sept
Ogilvy, C. A. (*w*) 29Sept
Powling, R. H. C. (*w*) 29Sept
Robson, J. C. (*w*) 29Sept
Land, F. G (*w*) 29Sept
Shimmons, W. B. (*w*) 29Sept
Robertson, D. C. B. (*w*) 29Sept
Atkinson, J. A. (*w*) 29Sept
Counter, C. F. (*w*) 29Sept
Reynolds, F. T. (*w*) 29Sept
Robertson, D. M. G. (*w*) 29Sept
Musgrove, G. E. (*w*) 29Sept
King, J. E. (*w*) 29Sept
Finney, F. (*w*) 29Sept
Iveson, D. (*w*) 29Sept
Keegan, J. (*w*) 29Sept
Milner, J. L. (*w*) 29Sept
Blackden, W. A. S. (*w*) 29Sept
Owen, C. M. (*w*) 29Sept
Pipes, H. (*w*) 29Sept
Rogers, G. D. W. (*w*) 29Sept
Rothwell, P. F. (*w*) 29Sept
Knight, T. E. (*w*) 29Sept
Lane, W. F. (*w*) 29Sept
Arundel, D. T. (*w*) 29Sept
Adams, A. W. (*w*) 29Sept
McWatters, J. C., *D.F.C.* (*w*) 29Sept
Oldacre, W. J. (*w*) 29Sept
Robertson, G. M. (*w*) 29Sept
Elliott, J. F. W. (*w*) 29Sept
Rees, W. J., *D.F.C.* (*w*) 29Sept
Anderson, M. C. B. (*2nd Lt., R.T.R.*) § (*w*) 30Sept
Bednell, R. D. (*w*) 30Sept
Jeyes, J. T. P. (*w*) 30Sept
Hordern, S. S. (*w*) 30Sept
Hartley, A. J. § (*w*) **P.** 1Oct
Brown, L. J. § (*w*) **P.** 1Oct
Hooper, M. H. § (*w*) **P.** 1Oct
Lunt, S. (*w*) 3Oct
Lingard, J. G. § (*w*) 4Oct
Ashby, H. M. P. (*w*) 4Oct
Curry, G. W., *D.F.C.* (*w*) 5Oct
Dixon, W. M., *D.F.C.* (*w*) 5Oct
Waldron, C. D. (*w*) 5Oct
Terrill, D. A. (*w*) 5Oct
Gidman, M. J. (*w*) 6Oct
Michael, D. R. A. (*w*) 6Oct
Ireson, W. H. (*w*) 6Oct
Mackinder, J. H. (*w*) 6Oct
White, P. D. (*w*) 6Oct
Winsland, D. S. F. (*w*) 6Oct
Wyatt, R. G. (*w*) 6Oct
Heath, L. S. (*w*) 6Oct
Stubbs, D. R. (*w*) 6Oct
Gray, G. J. (*w*) 6Oct
Carpenter, G. R. (*w*) 7Oct
Davis, E. G. (*w*) 7Oct
Fairbank, G. W. (*w*) 7Oct
Granger, R. F. T. (*w*) 7Oct
Holyoake, C. H. (*w*) 7Oct
Lagesse, C. H. R., *D.F.C.* (*w*) 7Oct
Mount, R. (*w*) 7Oct
Stebbing, J. R. (*w*) 7Oct

1941

Edge, H. R. § (*w*) 9Oct
Brown, D. W. (*w*) 9Oct
Watson, G. (*w*) 9Oct
Sandeman, F. A., *A.F.C.* (*w*) 9Oct
Marks, R. A., *A.F.M.* (*w*) 9Oct
Roberts, J. (*w*) 11Oct
Todd, R. P. (*w*) 11Oct
Lissner, M. (*w*) 12Oct
Impey, K. B. G. (*w*) 12Oct
Mellor, A. A. (*w*) 12Oct
Sewell, H. S., *D.F.C.* (*w*) 12Oct
Stevens, T. A. (*w*) 12Oct
Reeves, J. F. (*w*) 12Oct
Hancorn, C. P. (*w*) 12Oct
Grant, G. S. (*w*) 12Oct
MacQueen, N. C. (*w*) 12Oct
Cater, J. H. (*w*) 12Oct
Savage, D. A., *M.C.* (*w*) 14Oct
Phillips, A. M. § (*w*) 14Oct
Vaizey, G. de H. (*w*) 14Oct
Weale, J. C. (*w*) 14Oct
Toone, D. (*w*) 14Oct
Gray, H. D. (*w*) 14Oct
Pannell, E. G. (*w*) 14Oct
Hayes, J. F. (*w*) 14Oct
Thompson, F. W. (*w*) 14Oct
Swales, I. C. K. § (*w*) 16Oct
Fitchew, E. E. § (*w*) 16Oct
Bentley, A. D. § (*w*) 16Oct
Bennett, G. (*w*) 16Oct
Abercromby, W. § (*w*) 18Oct
Hooper, R. W. J. (*w*) 19Oct
Merrington, N. B. (*w*) 19Oct
Church, G. A. (*w*) 19Oct
Wright, G. J. (*w*) 19Oct
Conyngham, D. L. (*w*) 19Oct
Wilson, J. (*w*) 19Oct
Hampson, W. (*w*) 19Oct
Hill, T. C. F. (*w*) 19Oct
Gibson, P. B. (*w*) 19Oct
Russell, R. G. C. (*w*) 19Oct
Cave, W. W. *D.F.C.* (*w*) 19Oct
Hollister, E. J. (*w*) 19Oct
Esplin, I. G. (*w*) 19Oct
Pape, B. (*w*) 19Oct
Jarman, G. W. (*w*) 19Oct
John, A. (*w*) 19Oct
Penny, J. H. (*w*) 19Oct
Ratcliffe, L. F. (*w*) 19Oct
Scorer, G. R., *D.F.C.* (*w*) 19Oct
Ruck-Keene, J. C. L. (*w*) 19Oct
Forbes, M. (*w*) 19Oct
James, E. (*w*) 19Oct
Davies, K. L. (*w*) 19Oct
Crane, F. N. (*w*) 19Oct
Joshua, F. J. (*w*) 19Oct
Rhodes, J. (*w*) 19Oct
Smith, A. V. (*w*) 19Oct
Cooper, G. R. (*w*) 19Oct
Falconer, D. B., *D.F.C.* (*w*) 19Oct
Smith, L. K. (*w*) 19Oct
Braithwaite, J. G. N. (*w*) 19Oct
Campbell, H. D. R. L. (*w*) 19Oct
Deas, W. I., *D.F.C.* (*w*) 19Oct
Kerr, G. D. (*w*) 19Oct
Anekstein, C. (*w*) 19Oct
Carmichael, C. (*w*) 19Oct
Villiers, D. H. (*w*) 19Oct
Cook, A. J. (*w*) 19Oct
Ruston, D. C. (*w*) 19Oct

1941

Bell, D. J., *D.F.C.* (*w*) 19Oct
Rennie, B. J. A. (*w*) 19Oct
Davies, G. G., *D.S.O.* (*w*) 19Oct
Watson, A. (*w*) 19Oct
Cheshire, C. C. (*w*) 19Oct
Spurdle, R. L. § (*w*) 20Oct
Gordon, J. (*w*) 20Oct
Galbraith, J. P. R. (*w*) 21Oct
Bagguley, R. B. § (*w*) 23Oct
Taylor, H. A. (*w*) 23Oct
Kitchener, H. H., *D.F.M.* (*w*) 23Oct
Stokes, R. T. (*w*) 23Oct
Ross, D. A. (*w*) 23Oct
Carswell, W. C. (*w*) 23Oct
Males, A. J. W. (*w*) 23Oct
Davison, G. (§) (*w*) 24Oct
Potter, J. W. § (*w*) 24Oct
Gough, N. D. (*w*) 27Oct
Whiting, S. R. (*w*) 27Oct
Warburton, R. (*w*) 27Oct
Collinson, K. L. (*w*) 27Oct
Pennick, H. G. S. (*w*) 27Oct
Miller, R. S. (*w*) 27Oct
Wright, J. D. (*w*) 27Oct
Smith, W. J. T. § (*w*) 28Oct
Cunliffe, D. O. (*w*) 29Oct
Doll, C. S. (*w*) 29Oct
Harries, R. R. (*w*) 29Oct
Lardner-Burke, H. P., *D.F.C.* (*w*) 29Oct
Archibald, R. E. (*w*) 29Oct
Curtis, W. R. (*w*) 29Oct
Hall, A. R. (*w*) 29Oct
Stevens, R. P., *D.S.O.*, *D.F.C.* (*w*) 29Oct
Knowles, E., *D.F.M.* § (*w*) 30Oct
Witt, D. T., *D.F.C.* § (*w*) 30Oct
Campbell, C. N. S. § (*w*) 30Oct
Jones, H. G. § (*w*) 30Oct
Styles, L. H. § (*w*) 30Oct
West, W. E. G. § (*w*) 30Oct
Duval, D. G. (*w*) 30Oct
Eastwood, R. F. (*w*) 30Oct
Gledhill, F. H. (*w*) 30Oct
Arthur, L. C. (*w*) 30Oct
Stannard, C. R. (*w*) 30Oct
Booth, A. A. (*w*) 1Nov
Frost, A. H. E. (*w*) 1Nov
Birkett, L. D. (*w*) 1Nov
Pearson, R. W. (*2nd Lt. Green Howards*) § (*w*) 2Nov
Garvey, R. F. C. (*2nd Lt. R I. Fus.*) § (*w*) 2Nov
Booth, K. S. (*Lt. R.A.*) § (*w*) 2Nov
Baird, A. H. (*2nd Lt. Queen's R.*) § (*w*) 2Nov
Carlisle, A. F. (*2nd Lt. D.C.L.I.*) § (*w*) 2Nov
Simpson, G. E. (*w*) 2Nov
Jacob, A. N. (*w*) 2Nov
Butler, H. C. (*w*) 2Nov
Harrison, G. A. (*w*) 2Nov
Hilditch, A. E. (*w*) 2Nov
Kilburn, G. F. (*w*) 2Nov
Curtis, M. B. (*w*) 2Nov
Sergeant, E. E. (*w*) 2Nov
Webb, R. A. (*w*) 2Nov
Blakely, D. A. G. (*w*) 2Nov
Stewart, E. C. (*w*) 2Nov
Williams, R. W. (*w*) 2Nov

1941

Massey, C. W. B. (*w*) 2Nov
Slatter, J. F. (*w*) 2Nov
Bayley, G. R. (*w*) 2Nov
Smith, P. N. (*w*) 2Nov
Priest, T. F. (*w*) 2Nov
Brunicardi, M. F. J. (*w*) 2Nov
Buckley, J. C. (*Capt. R.A.* (*T.A.*)) § (*w*) 3Nov
Burningham, J. (*w*) 3Nov
Buszard, S. C. G. (*w*) 3Nov
Dunkerton, N. S. (*w*) 3Nov
Pollock, S. J. (*w*) 3Nov
Bedford, L. S. (*w*) 3Nov
Blackburn, C. A. (*w*) 3Nov
Dowse, A. P. (*w*) 3Nov
Brooks, E. B. (*w*) 3Nov
Hanson, R. L. (*w*) 3Nov
Annan, R. H. (*w*) 3Nov
Astell, W. (*w*) 3Nov
Healy, D. E. (*w*) 3Nov
Inglis, J. M. (*w*) 3Nov
Irwin, J. (*w*) 3Nov
Leslie, K. A. S. (*w*) 3Nov
Marshall, G. A. (*w*) 3Nov
Nockolds, M. G. F. (*w*) 3Nov
Pare, J. C. (*w*) 3Nov
Reynolds, R. (*w*) 3Nov
Tremlett, J. P. (*w*) 3Nov
Pollard, G. B. (*w*) 4Nov
Harvey, A. M. (*w*) 5Nov
Sarll, G. R. G. (*w*) 5Nov
Chivers, A. (*w*) 5Nov
Hartley, R. (*w*) 5Nov
Phillips, D. G. G. (*w*) 5Nov
Wells, W. R. (*w*) 5Nov
Brown, R. L. (*w*) 5Nov
Sylvester, G. B. (*w*) 5Nov
Albrecht, P. R. M. (*w*) 5Nov
Newton, R. B. (*w*) 5Nov
Rathie, P. (*w*) 5Nov
Tooth, A. (*w*) 5Nov
Kneil, L. F. § (*w*) 6Nov
Midwinter, C. § (*w*) 6Nov
Fleet, E. J. § (*w*) 6Nov
Hadland, G. H. (*w*) 6Nov
Ford, R. C. (*w*) 6Nov
Broad, C. T. (*w*) 6Nov
Foster, J., *D.F.C.* (*w*) 6Nov
Spurway, M. V. (*w*) 7Nov
Maxwell-Hudson, T. (*w*) 7Nov
Keddie, W. A. R. (*w*) 7Nov
Swaffin, J. P. (*w*) 7Nov
Grant-Dalton, H. H. (*w*) 7Nov
Hall, P. I. (*w*) 7Nov
Jenkins, C. L. (*w*) 7Nov
Iliff, R. M. (*w*) 7Nov
Lawson-Smith, M. (*w*) 7Nov
Smallman, A. P. (*w*) 7Nov
Lowry, J. J. (*w*) 7Nov
Bancroft, A. S. (*w*) 7Nov
Jolly, K. F. (*w*) 7Nov
Lane, A. W. (*w*) 7Nov
Strutt, E. A. (*w*) 7Nov
Helme, A. (*w*) 7Nov
Frenkel, A. (*w*) 7Nov
Parsons, J. R. B. (*w*) 7Nov
Millar, A. C. M. (*w*) 7Nov
Stewart, A. J. S. (*w*) 7Nov
Annan, P. A. (*w*) 7Nov
Dobson, L. S. (*w*) 7Nov
Earp, T. C. F. (*w*) 7Nov
O'Brien, T. P. (*w*) 7Nov

1941

Stanley, F. (*w*) 9Nov
Bowker, N. (*w*) 9Nov
Cartwright, H. K. (*w*) 9Nov
Hooper, J. C. R., *D.F.C.* (*w*) 9Nov
Hooper, J. G. M. (*w*) 9Nov
Westenra, D. F. (*w*) 9Nov
King, A. R. (*w*) 9Nov
Bootheway, K. C. H. (*w*) 9Nov
McBarnet, A. J. W. (*w*) 9Nov
Bateman, J. N. G. (*w*) 10Nov
Brown, D. J. (*w*) 10Nov
Halliwell, C. P. T. (*w*) 10Nov
Johnston, B. S. B. (*w*) 10Nov
Morison, W. McD. (*w*) 10Nov
Grout, D. L. § (*w*) 13Nov
Brown, W. G. T. (*w*) 14Nov
Roden, T. G. V. (*w*) 14Nov
Selby, J. B. (*w*) 14Nov
Smith, H. K. (*w*) 14Nov
Dean, G. H. (*w*) 14Nov
Hamilton-Williams, C.E. (*w*) 14Nov
Baring, A. G. (*w*) 14Nov
Wynne-Wilson, M. F. (*w*) 14Nov
Wyrill, H. G. S. (*w*) 14Nov
Watson, I. A. St. C. (*w*) 14Nov
Penney, V. G. § (*w*) 18Nov
Wentworth, G. W. (*w*) 18Nov
Lander, F. C., *A.F.C.* (*w*) 18Nov
Owen-Jones, V. G. (*w*) 19Nov
Jackson, M. E. (*w*) 19Nov
Kenyon, W. N. (*w*) 19Nov
Thompson, C. D. M. (*w*) 19Nov
Wade, R. P. (*w*) 19Nov
Baron, L. (*w*) 19Nov
Gaudioz, J. W. (*w*) 19Nov
Alcock, S. H. (*w*) 19Nov
Carter, D. G. (*w*) 19Nov
Leon, L. E. (*w*) 19Nov
Mackie, N. A. J. (*w*) 19Nov
Payn, G. A. (*w*) 19Nov
Henderson, A. C. (*w*) 19Nov
Whiting, W. R. H. (*w*) 19Nov
Gibb, W. F. (*w*) 19Nov
Jenks, I. S. (*w*) 19Nov
Archibald, C. R. (*w*) 19Nov
Bee, D. A. R. (*w*) 19Nov
Bourner, A. E. J. (*w*) 19Nov
Ellison, P. R. M. (*w*) 19Nov
Hooper, J. L. (*w*) 19Nov
Lander, J. M. (*w*) 19Nov
Bradwell, R. (*w*) 19Nov
Bunting, E. N. (*w*) 19Nov
Graham, R. M. (*w*) 19Nov
Clapperton, G. (*w*) **P.** 19Nov
Jolly, S. C. (*w*) 20Nov
Baillie, A. S. H. (*w*) 20Nov
Elder, W. A. S., *A.F.C.* (*w*) 20Nov
Ollason, W. C., *D.F.C.* § (*w*) **P.** 23Nov
Reed, K. J. A. (*w*) 23Nov
Lowcock, H. C. (*w*) 23Nov
Salvesen, P. R. B. (*w*) 23Nov
Scarlett, *The Hon.* F. H. L. (*w*) 23Nov

1941

Macintyre, I. R. (*w*) 23Nov
Mason, R. E. A. (*w*) 23Nov
Wainwright, D. W. (*w*) 23Nov
Winton, D. (*w*) 23Nov
Leaver-Power, J. A. F. (*w*) 23Nov
King, R. G. S. (*w*) 23Nov
Smith, V. D. (*w*) 23Nov
Smith, L. G. (*w*) **P.** 23Nov
Imeretinsky, *Prince* M. (*w*) 24Nov
Holdsworth, A. G. (*w*) 24Nov
Orrock, R. K. (*w*) 24Nov
Richards, J. D. (*w*) 24Nov
Leaning, A. T. (*w*) 24Nov
Nelson, L. M. (*w*) 24Nov
Cook, B. R. (*w*) 24Nov
Furniss, D. M. (*w*) 24Nov
Gee, G. M. (*w*) 24Nov
Gooch, S. W. (*w*) 24Nov
Moira, J. V. A. (*w*) 24Nov
Stevens, K. (*w*) 24Nov
Stigner, J. H. (*w*) 24Nov
Chappell, P. D. W. (*w*) 24Nov
Melville-Jackson, A. A. (*w*) 24Nov
Parker, G. W. T. (*w*) 24Nov
Birch, S. (*w*) 24Nov
Lockhart, T. K. (*w*) 24Nov
Eadie, D. W. (*w*) 24Nov
Lee-Evans, J. A. (*w*) 24Nov

Baker, H. E. (*w*) 25Nov
Howard, A. (*w*) 25Nov
Martin, J. L. (*Capt. R.A. (T.A.)*) § (*w*) 27Nov
Constant, D. (*2nd Lt. Derbyshire Yeo*) § (*w*) 27Nov
Cole, G. W. (*2nd Lt. R.E.*) § (*w*) 27Nov
Jones, S. D. (*2nd Lt. Worc. R. (T.A.)*) § (*w*) 27Nov
Prestridge, L. J. (*Lt. R.A. (T.A.)*) § (*w*) 27Nov
Wilkins, G. A. § (*w*) 27Nov
Baker, H. § (*w*) 27Nov
Peace, R. N., *D.F.C.* § (*w*) 27Nov
Vaughan, G. V. (*w*) 27Nov
Farnes, P. C. P., *D.F.M.* (*w*) 27Nov
Whitehouse, S. A. H. (*w*) 27Nov
Barron, N. P. G. (*w*) 27Nov
Brander, F. E. (*w*) 27Nov
Bray, G. E. (*w*) 27Nov
Pledger, G. G. W. (*w*) 27Nov
Tomkins, A. H. (*w*) 27Nov
Wiltshire, N. J. (*w*) 28Nov

Mitchell, R. R. § (*w*) 29Nov
Cross, D. J. B. § (*w*) 29Nov
Venn, J. V. (*w*) 29Nov
Richardson, T. H. O. (*w*) 29Nov
Smith, M. A., *D.F.C.* (*w*) 29Nov
Anderson, D. M. (*w*) 29Nov
Dare, H. W. J. (*w*) 29Nov
Evans, A. J. G. (*w*) 29Nov
Horn, E. B. (*w*) 29Nov
James, A. I. (*w*) 29Nov
Michelson, W. (*w*) 29Nov
Singleton, A. P. (*w*) 29Nov

Briggs, C. F. St. J. (*w*) 1Dec
Baker, C. H. (*w*) 3Dec
Nisbet, T. F. P. (*w*) 6Dec
Clark, J. W. S. (*w*) 6Dec

Pilot Officers.

1918

MacNab, J. A. (*ret*) § 1Apr

1937

Buckley, P. H. § 16Nov

1939

Dingwall, P. F. § 7Mar
Russell, J. S. A. § 7Mar
Chalmers, I. C. § 8Mar
Plunkett, R. P. B. § 15Apr
Palmer, J. N. § P. 16May
Thompson, W. J. § 4June
Hinds, J. M. ¶ 24Aug
Robertson, D. K. ‡ 26Aug
Ruffles, R. L. S. § 28Aug
Cobden, D. G. § 29Aug
Noon, A. M. T. P. 3Sept
Horrocks, D. W. 5Sept
Grace, J. G. ø 5Sept
Ebbe, A. W. L. 6Sept
Graham, A. D. ø 21Sept
Black, H. E. 25Sept
Barber, H. C. 25Sept
Flint, F. M. V. 25Sept
Searle, W. J. 25Sept
Jackson, A. D. (*seniority*, 26.12.37) § 26Sept
Ryder, E. J. (*seniority*, 26.12.37) § 26Sept
Paterson, D. R. J. 2Oct
Burt, A. T. 11Oct
Hiel, M. R. 11Oct
Ford, H. S. P. 15Oct
Neale, R. L. P. 19Oct
MacGregor, R. B. § 21Oct
Rainier, P. H. O'C. § 23Oct
Haviland, R. H. P. 6Nov
de Labouchere-Sparling, F. A. G. F. J. § 18Nov
Masterson, H. N. § P. 18Nov
Payze, A. P. 4Dec
Allies, W. D. § 9Dec
Buck, R. G. 9Dec
Bryanton, W. F. (*S. Rhodesian A.F.*) P. 23Dec

1940

Freeman, B. R. M. P. 15Jan
Cameron, E. C. J. § 17Jan
Tagg, M. R. § P. 1Feb
Turner, M. W. P. 14Feb
Burside, G. C. P. 19Feb

1940

Blackett, A. R. § 24Feb
Peters, M. C. M. 26Feb
Turner, S. N. P. 1Mar
Parkhouse, R. C. L. § P. 7Mar
Burton, K. D. P. 10Mar
Petley, E. H. § 13Mar
Vinson, R. A. § 24Mar
Stansbury, G. E. § P. 1Apr
Ashdown, C. E. § P. 1Apr
Easdown, H. W. P. 1Apr
Denny, B. M. ¶ 6Apr
Thomson, B. P. § 9Apr
Finlayson, W. D. § 13Apr
Fletcher, D. J. O. P. 15Apr
Speak, J. E. P. 17Apr
Denison, A. C. § 20Apr
Topham, J. R. § 20Apr
Humphreys, E. S. § P. 25Apr
Inkster, J. A. E. P. 26Apr
Garland, T. B. P. 28Apr
Smith, R. A. P. 28Apr
Morgan, W. J. G. ¶ 28Apr
Wood, A. W. P. 29Apr
Tanner, J. H. P. 29Apr
Wade, T. S., *D.F.C.* 30Apr
Woods, A. B. P. 1May
Barron, H. J. § P. 2May
Smith, R. A. D. P. 2May
McCarthy, D. N. P. 2May
Mansfield, R. J. § P. 9May
Lunn, W. E. J. 12May
Legg, D. D. P. 14May
Warnes, G. B. P. 14May
Watkins, T. J., *D.S.O.* § P. 16May
Grierson, J. J. § P. 16May
Punshon, J. K. § 18May
Vanderwater, A. A. § P. 18May
Dobell, F. O. S. P. 18May
Greenman, L. H. P. 19May
White, D. A. § 25May
Gorrie, D. G. P. 27May
Stokes, R. C. P. 2June
Webb, H. V. C. P. 3June
Bridgers, I. H. P. 6June
De Mancha, R. A. P. 8June
Neill, D. J. P. 8June
Baker, S. P. 9June
Covey, J. R. L. P. 13June
Douglass, R. F. B. P. 15June
Hitch, N. G. P. 15June
Brookes, E. H. G. P. 15June
Gurteen, J. V. P. 18June
Green, R. L. § P. 19June
Prescott, T. C. P. 23June
Franks, G. C. R. P. 27June
Bennett, D. B. P. 30June
Boyd, C. I. L. (*Cheshire R.*) § 1July
Purvis, R. P. (*W. York R.*) § 1July
Wreford, J. S. P. 1July
Stratton, A. N. P. 3July
Cox, K. H. P. 6July
Rogers, E. B. P. 6July
Holland, W. H. H. P. 6July

1940

Linton, J. B. P. 6July
Waters-Webb, N. F. P. 6July
Potter, G. B. P. 6July
Davies, O. P. § 10July
Fenton, J. O. P. 11July
Edwards, A. P. 12July
Williams, G. S. § 13July
Gill, F. K. § 13July
Dickie, D G. § 13July
Elkington, J. F. D. § P. 14July
Pain J. F. § 14July
Graham, L. W. P. 14July
Stewart, C. § 20July
Merrick, C. P. 21July
Kerr, R. E. § P. 27July
Webster, F. K. P. 27July
Whinney, M. T. P. 27July
Rowntree, J. P. P. 27July
Paterson, H., *D.F.C.* P. 27July
Pooley, H. R. § 30July
Stewart, I. G. § P. 30July
Paddon, F. W. J., *A.F.C.* § P. 30July
Russell, K. R. P. 31July
Round, A. P. 1Aug
Miller, L. A. P. 2Aug
Hodgson, P. B. P. 4Aug
James, P. S., *D.F.C.* P. 4Aug
Wotherspoon, J. P. 4Aug
Owen, R. F. P. 4Aug
Duro, H. P. 7Aug
Cooper, E. P. 10Aug
Bailey, G. G. P. 11Aug
Curtis, J. J. § P. 14Aug
Dickenson, A. G. § P. 14Aug
Bloxham, E. L. P. 14Aug
Winskill, A. L., *D.F.C.* P. 15Aug
Malster, A. A. § P. 17Aug
Andrews, P. M. P. 17Aug
Ruxton, T. R. P. 17Aug
Yard, F. B. P. 17Aug
Fletcher, G. C. M. P. 18Aug
Loudon, J. B. T. P. 18Aug
Mechan, H. R. P. 19Aug
Lodge, J. D. P. 24Aug
Powell, R. J. P. 24Aug
Griffith, R. A. P. 24Aug
Renniker, P. E. P. 24Aug
Robb, R. A. L. P. 24Aug
Treves, S. L. § P. 26Aug
Campbell, D. A. L. 27Aug
Varley, E. R. P. 28Aug
Hickie, P. G. § P. 30Aug
McInnes, A. P. 31Aug
Sparling, T. A. G. P. 31Aug
Hubbard, C. R. P. 31Aug
Harris, P. A. P. 31Aug
Rushton, I. C. P. 2Sept
Adams, H. C. P. 6Sept
Kerr, T. D. (*2nd Lt.* (*Acting Capt.*) *R.A.S.C.*) § 7Sept
Hill, J. H. P. 7Sept
Humphreys, P. H. P. 7Sept
Shary, L. M. P. 7Sept
Fournier, B. M. P. 7Sept
Fenwick, C. R. P. 7Sept
Titley, E. G. P. 7Sept
Langmead, P. P. 7Sept

1940

Rumble, A. E. § P. 11Sept
Lalonde, K. B. P. 13Sept
Beveridge, R. G. W. P. 14Sept
Renvoize, D. J. P. 14Sept
Batchelor, G. H. P. 14Sept
Stevens, V. A. P. 14Sept
Robertson, I. A. P. 14Sept
Pickard, N. § P. 16Sept
Marsden, B. J. P. 16Sept
Bentley, J. F. P. 16Sept
Norton, G. H. P. 16Sept
Scott, T. M. P. 16Sept
Trout, S. P. 16Sept
Watson, B. J. P. 16Sept
Sharp, G. G. P. 17Sept
Morris, H. C., *G.M.* § P. 18Sept
Stevens, K. C. P. 21Sept
Wareham, M. P., *D.F.C.* P. 22Sept
Humphreys, P. C. P. 22Sept
Trehern, R. W. P. 22Sept
Simpson, J. G. P. 22Sept
Poynton, T. R. P. 22Sept
Steele-Perkins, A. D. ‡ 27Sept
Bell, N. J. P. 27Sept
Charles-Jones, J. K. (*2nd Lt., Mon. R.*) § 28Sept
Bowes, S. (*2nd Lt., The Queens R.*) § 28Sept
Smith, W. G. G. D., *D.F.C.* P. 29Sept
Hooker, H. E. P. 29Sept
Penketh, H. E. P. 29Sept
Roberts, F. S. P. 29Sept
Green, F. R. P. 29Sept
Merritt, P. S. P. 29Sept
Lane, W. F. P. 29Sept
Robertson, G. M. P. 29Sept
Rogers, J. G. P. 29Sept
Bednell, R. D. P. 30Sept
Vaughan, S. P. 30Sept
Longmore, C. J. P. 30Sept
Da Costa, A. P. 5Oct
Walsh, H. J. E. § P. 6Oct
Thompson, S. J. P. 6Oct
Birkett, T. P. 9Oct
Langford, H. C. P. 12Oct
Scott, J. R. P. 12Oct
Holland, W. H. P. 12Oct
Milne, W. G. T. P. 12Oct
Thornton, F. K. P. 12Oct
Wilford, S. P. 12Oct
Chatfield, R. M. P. 14Oct
Thompson, E. P. 14Oct
Wyley, J. M. P. 14Oct
Wellmon, M. H. P. 14Oct
Abbott, E. R., *D.S.O., D.F.M.* § 16Oct
Dunscombe, R. D. P. 16Oct
Willis, J. D. W. § P. 18Oct
Wild, S. W. P. 19Oct
Oldfield, W. R. P. 19Oct
Watkins, W. D. E. S. P. 19Oct
Jordan, W. A. P. 19Oct
Foulds, R. J. P. 19Oct
Nicholson, A. J., *G.M.* P. 19Oct

1940

Owen, D. C. H. P. 19Oct
Arnold, M. C. P. 19Oct
Snalam, F. D. P. 19Oct
Chipperfield, G. F. P. 19Oct
Norbury, P. W. P. 19Oct
Smith, R. E. S. P. 19Oct
Heaton, H. P. 19Oct
Bruce, R. A. P. P. 19Oct
Cooper, E. R. P. S. P. 19Oct
Curl, J. S. P. 19Oct
Patterson, C. E. S. P. 19Oct
Parsons, A. L. P. 19Oct
Makgill, J. E. P. 19Oct
Gould, J. D. P. 19Oct
Tucker, S. A. P. 19Oct
Oakley, C. P. 21Oct
Bradbury, R. P. 23Oct
Sumner, A. P. 27Oct
Andrews, M. F. P. 27Oct
Sowrey, J. A. F. P. 27Oct
Smith, W. A. P. 28Oct
Harding, L. J. P. 28Oct
Hornsey, D. G. P. 28Oct
Wallis, F. H. P. 29Oct
Collenette, F. de B. P. 29Oct
Cowling, D. M. P. 29Oct
Downie, N. C. P. 29Oct
Harman, R. C. G. § P. 30Oct
Wade, T. S. P. 30Oct
Pilkington, L. S., *D.F.M.* P. 30Oct
O'Brien, W. P. G. P. 31Oct
McRitchie, A. I. P. 1Nov
Baron, H. (*S. Rhodesian A.F.*) P. 1Nov
Grant, M. G. (*2nd Lt., R.A.S.C.*) § 2Nov
Smith, D. (*2nd Lt., R. T. R.*) § 2Nov
Chalmers, D. R. (*2nd Lt., Cameronians*) § 2Nov
Stickney, C. MacK. (*2nd Lt., Green Howards*) § 2Nov
Strachan, I. M. P. 2Nov
George, A. F. P. 2Nov
Greville-Heygate, C. E., *D.F.C.* P. 2Nov
Hewson, E. P. 2Nov
Siddell, H. H. P. 2Nov
MacRobert, *Sir* Iain W., *Bt.* P. 2Nov
Rymer, R. P. 2Nov
Busbridge, G. N. P. 2Nov
Dale, S. H. P. 2Nov
Campbell, G. A. P. 2Nov
Francis, L. J. P. 2Nov
Broadley, A. B., *D.F.C.* P. 2Nov
Owens, H. M. P. 2Nov
Girardet, G. B. P. 2Nov
Wood, J. M. P. 2Nov
Stevens, P. P. 2Nov
Booker, B. S. P. 3Nov
Nicoll, S. G. P. 3Nov
Jack, P. P. 3Nov
Mitchell, I. G. P. 3Nov
Dennis, E. E. P. 3Nov

1940

Goldfinch, L. J. E. P. 3Nov
Lovelace, F. E. H. P. 3Nov
Pengelly, J. I. P. 3Nov
Thomas, P. E. H. P. 3Nov
Tulley, A. C. P. 3Nov
Ward, J. H. P. 3Nov
Wilson, J. K. P. 3Nov
Galt, R. B. P. 5Nov
Broadley, O. La F. P. 5Nov
Harris, E. J. P. 5Nov
Hudson, G. D. G. P. 5Nov
Campbell, P. C. P. 5Nov
Ormond, M. C. W. P. 5Nov
Roberts, S. W. P. 5Nov
McCaughan, H. V. P. 5Nov
Pooley, R. I., *D.F.C.* 5Nov
Blakeman, H. S. § P. 6Nov
Collins, E. E., *D.S.O., D.F.M.* § P. 6Nov
Feather, A. E. § P. 6Nov
Burnham, K. N. P. 6Nov
Ward, C. F. C. P. 7Nov
Gay, T. M. P. 7Nov
Griffiths, J. L. P. 7Nov
Villa, P. P. P. 7Nov
Adams, D. C. P. 7Nov
Trench, A. B. P. 7Nov
Paterson, D. P. 7Nov
Sydney-Smith, E. *D.F.C.* P. 7Nov
Allen, D. W. P. 7Nov
Atkins, J. E. P. 7Nov
Williams, G. P. 7Nov
Best, J. W. P. 9Nov
Brunton, P. C. L. P. 9Nov
Maude, K. M. P. 9Nov
Milne, D. P. 9Nov
Hamilton, C. W. C. P. 13Nov
Ridgeway, L. H. P. 14Nov
Blower, E. C. P. 14Nov
Franklin, J. P. P. 14Nov
Crowther, P. K. P. 14Nov
Pound, P. J. P. 14Nov
Usher, G. L. P. 14Nov
Skelly, G. A. P. 14Nov
Waechter, J. P. 14Nov
Dickinson, J. P. P. 14Nov
Horsfield, J. E. P. 14Nov
Millar, A. P. P. 14Nov
Gathercole, D. H. H. P. 14Nov
Hawkins, B. L. G. P. 14Nov
Hawthorn, T. R. P. 14Nov
Maslen, A. V. P. 14Nov
Pain, F. J. H. P. 14Nov
Login, C. C. P. 15Nov
Dale, P. J. P. 16Nov
Baser, W. P. 16Nov
Pearce, G. H. § P. 18Nov
Scott, D. S. M. § P. 18Nov
Burrows, H. S. § P. 18Nov
Clench, P. K. P. 19Nov
Fraser, D. O. P. 19Nov
Godfrey, P. P. P. 19Nov
Sharp, A. F. P. 19Nov
Foster, W. F. W. P. 19Nov
Hayward, A. E. P. 19Nov
Wales, K. C. P. 19Nov
Aldridge, P. H. P. 19Nov
Freund, W. P. 19Nov
Holland, F. E. P. 19Nov
Wall, M. P. L. P. 19Nov
Chase, J. H. P. 19Nov

1940

Mott, G. L. P. 20Nov
Welch, P. P. L. E. P. 20Nov
Fowler, F. R. P. 22Nov
Jones, K. P. P. 23Nov
Moore, H. J. P. 23Nov
Lovelace, P. S. C. P. 23Nov
Johnston, H. A. S. P. 23Nov
Lee, N. W. P. 23Nov
Wisdom, D. P. 23Nov
McMichael, H. P. 23Nov
Hewlings, D. G. P. 23Nov
Smith, L. A. P. 23Nov

Kidd, G. P. 24Nov
Sleep, D. M. P. 24Nov
Varian, D. V. P. 24Nov
Gee, D. J. R. P. 24Nov
Graham, P. F. R. P. 24Nov
Witherick, R. W. P. 24Nov

Carswell, A. S. P. 24Nov
Smith, H. T. L. P. 24Nov
Long, J. L. R. P. 24Nov
Young, M. D. P. 24Nov
Riefstahl, A. R. P. 24Nov
Wynyard-Wright, B. A. Q. P. 24Nov
Ireton, J. G. P. 24Nov
Ranicar, P. A. P. 24Nov
Minster, F. J. R. T. P. 24Nov
Parker, H. J. P. 24Nov

Robinson, C. S. P. 25Nov
Wood, F. E. P. 25Nov

Barber, A. P. L. (*2ndLt., R.A.* (*T.A.*)) § 27Nov
Harries, F. W. (*2nd Lt., Devon R.*) § 27Nov
Mounsey, E. G. (*2nd Lt., R.E.* (*S.R.*)) § 27Nov
Bailey, H. R., *D.F.C.* § P. 27Nov
McPherson, R. R. § P. 27Nov
Brownsill, A. G. P. 27Nov
Tappin, H. E. P. 27Nov
Keynes, J. D. P. 27Nov
Richardson, H. D. P. 27Nov
Brown, A. McK. P. 27Nov
Hill, G. P. 27Nov

Williams, A. G. § 29Nov
Fokes, R. H. P. 29Nov
Kleboe, P. A. P. 29Nov
Kemp-Lewis, R. H. P. 29Nov
Babbage, C. F., *D.F.M.* P. 29Nov
Curtis, R. J. P. 29Nov
Horniman, P. J. P. 29Nov
Ruffhead, A. W. P. 29Nov
Saunders, R. T. P. 29Nov
Parry, H. L. P. 29Nov
Hamilton, A. J. C. P. 29Nov
Lamplough, J. S. P. 29Nov
Likeman, R. H. P. 29Nov
Moss, F. M. P. 29Nov
Willis, D. L. D'A. P. 29Nov
Colyer, C. F. P. 29Nov

Brown, C. D. P. 30Nov

Grove, S. P. 1Dec
Burra-Robinson, L. A. P. P. 1Dec
Lynn, J. C. P. 1Dec
Westlake, T. G. P. 1Dec
Wallis, K. H. P. 1Dec
Boyle, M. I. P. 1Dec
Funnell, V. F. P. 1Dec
Lane, L. P. P. 1Dec
Lucani, M. P. 1Dec

1940

Aldus, R. M. § P. 2Dec
Picknett, A. J. P. 2Dec
Holland, W. E. P. 2Dec
Rowland, A. F. P. 2Dec

Bell, J. P. 3Dec
Buckley, J., *D.F.C.* 3Dec
Edmonds, J. K. P. 3Dec
Seely-King, R. P. 3Dec
Loughlin, C. D. P. 3Dec
Baseby, R. A. P. 3Dec
Crew, G. V. S. P. 3Dec
Fitzgerald, C. K. P. 3Dec
Dumont, E. G. P. 3Dec
Templer, B. H. F. P. 3Dec

Ball, G. F. P. 3Dec
Gooch, T. S. P. 3Dec
Phillips, H. J. P. 3Dec
West, R. P. 3Dec
Beard, S. J. P. 3Dec
Bromham, J. W. T. P. 3Dec

Prescott, E. J. P. 3Dec
Harding, M. F. C. P. 3Dec
Kelly, L. F. P. 3Dec
Kynaston, N. A. P. 3Dec

Newsham, D. F. P. 3Dec
Sloan, R. W. P. 3Dec
Humphreys, J. S. P. 3Dec
Brice, J. C., *G.M.* P. 3Dec
Stead, G. R. P. 3Dec

Stewart, J. (*Lt., R.E.* (*T.A.*)) § 4Dec
Huntley, G. L. (*2nd Lt., R.E.* (*T.A.*)) § 4Dec
Leyland, G. D. (*2nd Lt., K.R.R.C* (*T.A.*)) § 4Dec
North, L. C. D. (*2nd Lt., K.R.R.C.* (*T.A.*)) § 4Dec
Graham, A. C. § P. 4Dec
Lawrence, N. A. P. 4Dec

Willson, J. E. P. 4Dec
Carter, M. L. H. P. 4Dec
Jones, G. J. F. P. 4Dec
Cooper, N. T. P. 4Dec
Fryer, J. M. J. P. 4Dec

Sharpe, W. A. A. P. 6Dec
Partridge, E. W. P. 6Dec
Richards, R. P. 6Dec
Beaney, V. D. P. 6Dec
Berry, J. D. P. 6Dec

Bleby, W. H. P. 6Dec
Bone, B. E. P. P. 6Dec
Botham, G. P. 6Dec
Edrich, W. J., *D.F.C.* P. 6Dec

Evans, E. W. P. 6Dec
Gilpin, G. W. P. 6Dec
Gordon, A. L. P. 6Dec
Helmore, P. W. P. 6Dec

Jepson, A. O. S. P. 6Dec
Loftus, M. P. P. 6Dec
Maskell, E. C. P. 6Dec

Plaistowe, J. P. 6Dec
Underwood, P. L. P. 6Dec
Wayman, M. M. P. 6Dec
Henry, I. C. P. 6Dec
Baber, D. G. P. 6Dec
Cooper, E. D. C. P. 6Dec

Duff, G. G., *D.F.C.* P. 6Dec
Dunfee, G. E. P. 6Dec
Ewart, W. J. P. 6Dec
Fry, D. H. C. P. 6Dec
Mervyn-Smith, N. A. P. 6Dec

1940

Taylor, L. T. P. 6Dec
Saunders, A. E. P. 6Dec
Cowman, J. P. 6Dec
Arnsby, J. P. 6Dec
Babington, H. C. P. 6Dec
Calvert, M. G. P. 6Dec
Hill, F. P. P. 6Dec
Agrell, J. D. P. 6Dec
Allison, E. A. P. 6Dec
Baker, A. S. P. 6Dec
Griffin, J. E. F. P. 6Dec

Haddon, E. G. P. 6Dec
Petrie, D. L. P. 6Dec
Plumridge, P. P. 6Dec
Saunders, A. W. P. 6Dec
Wilton, L. B. P. 6Dec
Belton, J. S. P. 6Dec
Drury, F. A. P. 6Dec
Thorne, W. A. P. 6Dec

Badcoe, E. C. P. 6Dec
Clark, L. A. P. 7Dec
Atkinson, J. P. 9Dec
Donald, J. M. P. 9Dec
Hunt, A. T. P. 9Dec

Archer, O. H. § P. 11Dec
Waters, E. F. P. 11Dec
Rivett, R. W. P. 11Dec

Budd, W. H. P. 11Dec
Burrows, W. B. P. 11Dec
Lavender, H. P. P. 13Dec

Pullin, R. A. P. 14Dec
Geary, T. F. B. P. 15Dec
Walker, E. C. P. 15Dec

Dodd, F. L. P. 15Dec

Nichols, D. McK. P. 15Dec
Saunders, F. P. P. 15Dec
Slatter, J. P. S. P. 15Dec
Woolley, H. L. C. P. 15Dec
Briggs, J. L. P. 15Dec
Coggins, P. W. P. 15Dec
Hagger, R. A. P. 15Dec

Hall, J. E. P. 15Dec
Harper, L. H. A. P. 15Dec
Welsh, T. V. P. 16Dec
Houdret, M. S. P. P. 16Dec
Lamb, T. R. § P. 17Dec
Bristow, J. F. P. 17Dec
Smith, P. R. § P. 18Dec
Beard, J. M. B., *D.F.M.* P. 18Dec

Wright, E. W., *D.F.M.* P. 18Dec
Allies, E. M. P. 21Dec
Wilkins, S. P. § P. 22Dec
Murray, K. McK. P. 22Dec
Norton, J. L. P. 22Dec
Aldridge, A. H., *D.F.C.* P. 22Dec
Carson, T. H. P. 22Dec
Godber, F. L. P. 22Dec
Jones, W. H. R. P. 22Dec
Kellow, S. W. P. 22Dec
Lee, M. P. 22Dec
McClintock, A. N. P. 22Dec
MacDougall, I. P. 22Dec

Oldworth, A. G. F. P. 22Dec
Perkins, B. F. P. 22Dec
Robinson, J. S. P. 22Dec
Rogerson, C. F. P. 22Dec
Seddon, R. B. P. 22Dec
Stirling, J. S. P. 22Dec
Gregory, C. P. 22Dec

1940

Huston, J. C.	P.	22Dec
Locke, K. R.	P.	22Dec
Ruddick, J.	P.	22Dec
Will, D. P.	P.	22Dec
Blezard, E. R. J.	P.	22Dec
Martin, L. A.	P.	22Dec
Miller, R. K.	P.	22Dec
Kinchin, E. W.	P.	22Dec
Porter, L. J.	P.	22Dec
Poulton, G. E.	P.	22Dec
Wilson, H.	P.	22Dec
Skillman, D. W.	P.	23Dec
Wright, G. H.	P.	23Dec
Andrews, A. J.	P.	25Dec
Challenger, A. E.	P.	25Dec
Clive, D.	P.	25Dec
Currie, H. G.	P.	25Dec
Gardner, M. E.	P.	25Dec
Moule, S.	P.	25Dec
Owen, J. G.	P.	25Dec
Peall, H. A. P.	P.	25Dec
Barnham, D. A.	P.	25Dec
Gee, J. W.	P.	25Dec
Gimson, P. G. C.	P.	25Dec
Culverwell, J. N.	P.	26Dec
Brister, J. S.	P.	29Dec
Graham, J. M.	P.	29Dec
Kee, R.	P.	29Dec
King, J. B. G.	P.	29Dec
Walker, A. De Q.	P.	29Dec
Wood, S. Le V.	P.	29Dec
Peace, D. B.	P.	29Dec
Lake, D. S. W.	P.	29Dec
Ramshaw, J. E.	P.	29Dec
Bulford, S. E.	P.	29Dec
Majendie, A. M. A.	P.	29Dec
Pagett, H. P.	P.	29Dec
Shaw, P. H.	P.	29Dec
Hill, D. F.	P.	29Dec
Heavysege, C. J.	P.	30Dec
Passmore, F. R.	P.	30Dec

1941

Gale, J. J. §	P.	1Jan
McFarland, R. W. P., *D.F.M.* §	P.	1Jan
Mansbridge, D. W. §	P.	1Jan
Greenslade, W. R. §	P.	1Jan
Clift, G. A. S. §	P.	1Jan
Ramshaw, J. R., *D.F.M.* §	P.	1Jan
Cable, F. J.	P.	1Jan
Day, G. A.	P.	1Jan
Bowden, F. H., *D.F.C.*	P.	1Jan
Krauter, F.	P.	1Jan
Montefiore, N.	P.	1Jan
Matthews, J. F. P.	P.	1Jan
Jonas, K. G.	P.	3Jan
Buchanan, G. A. F.	P.	3Jan
Farragut, P.	P.	3Jan
Wylie, M. D.	P.	3Jan
Lord, G. A. B.	P.	3Jan
Pont, D. S.	P.	3Jan
Mackanzie, R. I. P.	P.	3Jan
Taylor, J. S.	P.	3Jan
Mackenzie, R. W. P.	P.	3Jan
Haigh, J. H. S.	P.	3Jan
Croker, J. P.	P.	5Jan

1941

Hogg, J. E.	P.	5Jan
Potier, G. G.	P.	5Jan
Bristow, C. W. S.	P.	5Jan
Hilton, R., *D.F.C.*	P.	5Jan
Sellers, H. J.	P.	5Jan
Tyrrell, T. F.	P.	5Jan
Lintern, D. W.	P.	5Jan
Ramachandran, P. C.	P.	5Jan
Mack, M. C. X. ¶	P.	5Jan
Grossey, C. S. §	P.	8Jan
Ayton, R. S. §	P.	8Jan
Wright, R. R.	P.	8Jan
Frecker, A. D.	P.	8Jan
Anderson, A. G. S.	P.	9Jan
Booth, J. C. M.	P.	9Jan
Clements, J. D.	P.	9Jan
Durrant, N. J.	P.	9Jan
Gaze, F. A. O., *D.F.C.*	P.	9Jan
Reeves, A. J.	P.	9Jan
McNeil, D. C.	P.	9Jan
Christopherson, M. V.	P.	9Jan
Foord, A. H., *D.F.C.*	P.	9Jan
Payne, H. G. D. MacF.	P.	10Jan
Brocklehurst, D.	P.	10Jan
Harrison, G. A.	P.	10Jan
Lane, G. R.	P.	10Jan
Newbery, R. A.	P.	10Jan
Davies, J. R.	P.	10Jan
Smith, J.	P.	10Jan
Courtman-Stock, M. J.	P.	10Jan
Lambert, G.	P.	10Jan
Roscoe, N. E., *D.F.C.*	P.	10Jan
Simmonds, J. E.	P.	10Jan
Heaton, J. F.	P.	12Jan
Maltby, D. J. H.	P.	12Jan
Gregory, L. C., *D.F.C.*	P.	12Jan
Shadforth, W. G.	P.	12Jan
Winder, K. P.	P.	12Jan
Eastment, E. P. §	P.	14Jan
Rose, C. F., *D.F.M.*	P.	14Jan
Elliot, R. L.	P.	14Jan
Rathbone, W. F.	P.	14Jan
Collins, B. F.	P.	14Jan
Allan, J. W.	P.	14Jan
McGregor, D. B.	P.	14Jan
Welford, J. W.	P.	14Jan
Allerton, G. W. H.	P.	14Jan
Bignell, C. J. H.	P.	14Jan
Paterson, K. A. W.	P.	14Jan
Rintoul, J.	P.	14Jan
Wills, F. S.	P.	14Jan
Wright, S. G.	P.	14Jan
Goldie, T. H. E.	P.	14Jan
Golightly, R. H.	P.	14Jan
Rabagliati, F. A.	P.	14Jan
Woods, E. N.	P.	14Jan
Chase, W. J.	P.	14Jan
Cooper, R. W.	P.	14Jan
McGuffie, H. M.	P.	14Jan
Mares, J.	P.	14Jan
Turner, R. S.	P.	14Jan
Andrews, T. E. O.	P.	14Jan
Backhouse, D. A.	P.	14Jan
Evans, R. J. M.	P.	14Jan
Helme, J. M.	P.	14Jan
Searle, P. A.	P.	14Jan
Astbury, H. R.	P.	14Jan
Herd, T. B.	P.	14Jan
Orr, K. B.	P.	14Jan
Owen-King, J. G.	P.	14Jan
Parsons, J. A.	P.	14Jan
Walker, R. A.	P.	14Jan

1941

Kitching, H. L.	P.	14Jan
Proctor, G. H.	P.	14Jan
Jones, A. J. G.	P.	14Jan
Surplice, V. H.	P.	14Jan
Le Masurier, R. S.	P.	14Jan
Rhoden, H.	P.	14Jan
Simpson, J.	P.	14Jan
Clarke, A. E.	P.	14Jan
Davison, G. A.	P.	14Jan
Jesseman, A. G.	P.	14Jan
O'Reilly, P. L. F.	P.	14Jan
Twentyman, C. E. H.	P.	14Jan
Walker, A. P. F.	P.	14Jan
Whisken, K. D.	P.	14Jan
Collis, J. R.	P.	14Jan
Matthews, R. H.	P.	14Jan
Mayes, R.	P.	14Jan
Swinnerton, W. W.	P.	14Jan
Attwater, M. R.	P.	14Jan
Gooch, K. C.	P.	14Jan
Buchan, W. J. de L'A.	P.	14Jan
Kewley, R. A.	P.	14Jan
Cherry, C. S.	P.	14Jan
Firth, D. C.	P.	14Jan
Hobbs, R. A.	P.	14Jan
West, F. H. S.	P.	14Jan
Clarkson, E. F. W. §	P.	15Jan
Ovenden, L. R. J. §	P.	15Jan
Roberts, G. F. §	P.	15Jan
Rose, C. J. §	P.	15Jan
Lawson, H. §	P.	15Jan
Sheppard, R. W.	P.	15Jan
Heelas, E. T.	P.	15Jan
Hazelden, H. G., *D.F.C.*	P.	15Jan
Coombs, R. J.	P.	15Jan
Barnes, L. D.	P.	15Jan
Beddow, H. D.	P.	15Jan
Stokoe, J.	P.	15Jan
Robinson, D. N.	P.	15Jan
Carter, A. C.	P.	15Jan
Baldwin, F.	P.	15Jan
Bispham, W. M. L.	P.	15Jan
Pocock, E. P. W.	P.	15Jan
Brown, E. P. S.	P.	15Jan
Clayton, L. S.	P.	15Jan
Falconer, J. A. R.	P.	15Jan
Laurie, W. A.	P.	15Jan
Lowe, W. H.	P.	15Jan
Marshall, C. G.	P.	15Jan
Nelson, B. K.	P.	15Jan
O'Kelly, E. G.	P.	15Jan
Sanders, L. V.	P.	15Jan
Springman, P. E.	P.	15Jan
Brownrigg, G. K. A.	P.	15Jan
Schuckburgh, J. S.	P.	15Jan
Channon, T. M.	P.	15Jan
Riddy, K. J.	P.	15Jan
Darling, E. V., *D.F.C.*	P.	15Jan
Beck, R. B.	P.	15Jan
Bland, E. A.	P.	15Jan
Bourne, R. K.	P.	15Jan
Filmer, H. W.	P.	15Jan
Jefferies, W. P.	P.	15Jan
Johnson, R. A. C.	P.	15Jan
Martin, I. N. F.	P.	15Jan
Unwin, J. A.	P.	15Jan
Wilbur, W. E.	P.	15Jan
Montague, C. S. B.		18Jan
Alexander, D. J.	P.	19Jan
Chapman, D. I.	P.	19Jan
Gunn, A. D. M.	P.	19Jan
Lemaistre, E. B. A.	P.	19Jan

1941

Singlehurst, G. B. P. 19Jan
Carrington, A. J. P. 19Jan
Graham-Hogg, D. P. 19Jan
Burton, W. W. P. 19Jan
Harper, D. R. J. P. 19Jan
Squibb, J. C. D. P. 20Jan
Munn, W. S. § P. 22Jan
Whitehead, C., *D.F.M.* § P. 22Jan
Hornby, W. H. P. 22Jan
Kearsey, A. W. P. 22Jan
Briggs, H. (*2nd Lt. Coldstream Guards*) § 23Jan
Davidson, S. P. 32Jan
Beaty, A. D. P. 23Jan
Bow, W. D. S. P. 23Jan
Henderson, N. G. P. 23Jan
Imber, R. J. P. 23Jan
Job, M. S. P. 23Jan
Lonsdale, G. G. P. 23Jan
Stephenson, F. H. P. 23Jan
Weber, M. L. M. P. 23Jan
Woodhouse, M. P. 23Jan
Lane, G. D. P. 23Jan
Morgan, R. G. M. P. 23Jan
Rodwell, B. B. H. P. 23Jan
Brown, R. A. P. 23Jan
Reiss, F. A. P. 23Jan
Rushbrooke, G. E. J. P. 23Jan
Gossland, D. M. P. 23Jan
Rusbridge, R. G. C. P. 23Jan
Crampton, J. G. P. 23Jan
Tweedie, W. L. P. 23Jan
Falconer-Atlee, W. J. P. 24Jan
Pim, A. S. M. P. 26Jan
Biggane, D. F. H. P. 26Jan
Ferrie, W. P. P. 26Jan
Gunter, L. B. P. 26Jan
Brown, J. G. P. 26Jan
Bell, D. A. P. 26Jan
Walker, D. E. P. 26Jan
Bird, P. R. S. P. 26Jan
Evans, M. R. P. 26Jan
Thomas, W. E. P. 26Jan
Drummond, A. H. P. 26Jan
Bundey, G. F. P. 26Jan
Richards, M. A. P. 26Jan
Barnard, S. P. P. 26Jan
Oldfield, H. B. P. 26Jan
Foreman, D. M., *D.F.C.* P. 26Jan
Fox, D. P. P. 26Jan
Frandsen, R. V. G. P. 26Jan
Woods, T. L. McA. P. 26Jan
Rees, L. G. M. § P. 27Jan
Brown, E. E. § P. 27Jan
Berry, R. M. P. 27Jan
Macdougall, J. W. P. 27Jan
Birt, W. A. M. § P. 29Jan
Hamlyn, R. F., *D.F.M.* § P. 29Jan
Wood, L., *D.F.M.* § P. 29Jan
Houghton, H. J. § P. 29Jan
Smith, R. M., *D.F.C.* P. 29Jan
Warren, P. C. P. 29Jan
Fletcher, J. D. P. 29Jan
Steggles, M. F. P. 29Jan
Allsebrook, R. A. P. P. 29Jan
Barnes, C. A. P. 29Jan
Ercolani, L. B., *D.S.O.* P. 29Jan
Foulis, M. P. 29Jan

1941

Griffiths, M. R. P. 29Jan
Lees, I. A. P. 29Jan
Maudsley, H. E. P. 29Jan
Pringle, I. G. St. C. P. 29Jan
Salazar, T. E. P. 29Jan
Sampson, D. N. P. 29Jan
Walton, T. P. 29Jan
Watson, I. W. P. 29Jan
Wilkerson, D. S. P. 29Jan
Dobbs, J. F. § P. 31Jan
Simpson, O. E. § P. 31Jan
Aldis, R. H. § P. 31Jan
Burgess, P. W. G. § P. 31Jan
Whiting, C. F. § P. 31Jan
Dixon, P. P. 31Jan
Childs, J. Y. P. 3Feb
Mitchinson, H. F. P. 3Feb
Lumsden, A. S. C. P. 3Feb
Elstub, St. J. de H. P. 3Feb
Haycraft, M. C. C. P. 3Feb
Hills, A. W. F. § P. 5Feb
Cooke, R. G. § P. 5Feb
Petch, N. S. § P. 5Feb
Williams, R. S. § P. 5Feb
Dawson, J., *D.F.C.* P. 5Feb
Oakley, R. G. W., *D.F.M.* P. 5Feb
Paterson, M. P. 5Feb
Wilkinson, J. G. G. P. 5Feb
Cattley, J. P. 5Feb
Doree, V. H. P. 5Feb
Walker, A. D. P. 7Feb
Whalley, K. E. P. 7Feb
Morrison-Bell, A. E. P. 7Feb
Leach, S. J. P. 7Feb
White, R. W. P. 7Feb
White, P. F. P. 7Feb
May, P. J. P. 7Feb
Slade, J. E. P. 10Feb
Williams, H. M. P. 10Feb
Wollaston, R. F. P. 10Feb
Pooles, M. R. M. P. 10Feb
Schofield, A. P. 11Feb
Cunningham, R. D. P. 11Feb
Rennie, J. A. P. 11Feb
Stokes, F. G. P. 11Feb
Haggas, G. R. P. 12Feb
Stubbs, R. N. P. 12Feb
Carvell, A. W. P. 12Feb
Fox, J. D. P. 12Feb
Jenkin, M. R. P. 12Feb
Jones, K. M. P. 12Feb
Parker, B. J. P. 12Feb
Whitten-Brown, A. P. 12Feb
Macnamara, G. C. S. P. 12Feb
Noble, H. R. P. 12Feb
Palmer-Tomkinson, A. P. 12Feb
Russell, J. K. P. 12Feb
Seal, H. D. P. 12Feb
Wheldon, R. P. 12Feb
Woodger, P. A. P. 12Feb
Leacock, J. T. P. 12Feb
Hardstaff, M. H. P. 12Feb
Hone, C. M. P. 12Feb
Calderwood, A. L. P. 12Feb
Fisher, H. J. P. 12Feb
Hewitt, D. P. 12Feb
Miller, E. W. P. 12Feb
Owen, J. P. 12Feb
Rawes, E. D. P. 12Feb
Roxburgh, W. P. 12Feb
Wintle, P. H. G. P. 12Feb
Hill, R. C. P. 12Feb
Carpenter, H. C. (*Lt., The Queen's R.*) § 15Feb

1941

Tibbenham, R. I. (*2nd Lt., W. York. R.*) § 15Feb
Henderson, H. H. (*2nd Lt., E. Lan R.*) § 15Feb
Parkes, C. K. (*2nd Lt., R.A.*) § 15Feb
Altchison, H. L. J. (*Lt., S. Stafford R.*) § 15Feb
Winter, H. T. (*2nd Lt., Lan. Fus.*) § 15Feb
Hill, P. M. C. (*Lt., R.A.*) § 15Feb
Coddington, H. G. J. (*2nd Lt., R.U. Rif.*) § 15Feb
Stephenson, C. T. P. (*2nd Lt., R.A.*) § 15Feb
Jackson, D. W. (*2nd Lt., R.A.*) § 15Feb
Robarts, P. G. (*2nd Lt., R.A.C. (T.A.)*) § 15Feb
Rowlands, J. B. (*Lt., R.A.*) § 15Feb
Rothwell, F. (*Lt., Lan. Fus.*) § 15Feb
Looker, P. H. (*2nd Lt., Lincoln R.*) § 15Feb
Keill, T. F. P. 15Feb
Puckridge, F. A. P. 16Feb
Barnwell, D. U., *D.F.C.* P. 16Feb
Bretell, E. G. P. 16Feb
Duke, N. F. P. 16Feb
Hugill, G. T. P. 16Feb
Lintott, J. P. M. P. 16Feb
McKelvie, K. J. P. 16Feb
Stoop, J. R. P. 16Feb
Hodsman, S. F. P. 16Feb
Gee, R. P. 16Feb
Goodale, G. G. P. 16Feb
Jenkins, T. R. P. 16Feb
Kerr, G. P. 16Feb
Newcomb, F. W. R. P. 16Feb
Seale, G. E. C. P. 16Feb
Warton, R. F. P. 16Feb
Bartley, R. L. P. 16Feb
Botting, J. W. L. P. 16Feb
Brown, C. F. A. P. 16Feb
Read, R. W. P. 16Feb
Davidson, A. G. P. 16Feb
Hopgood, J. V. P. 16Feb
Livingstone, I. F. P. 16Feb
Lonsdale, D. H. S. P. 16Feb
Lumb, T. A. P. 16Feb
Prescott-Decie, T. P. 16Feb
Doyle, F. K. P. 16Feb
Rowe, J. L. P. 16Feb
Daniel, E. G. P. 16Feb
Booth, J. G. F. P. 16Feb
Hedderwick, R. A. P. 16Feb
Shaw, D. W. P. 16Feb
Raw, J. F. P. 16Feb
Abbott, A. C. P. 16Feb
Bell, P. G. P. 16Feb
Bolton, D. M. P. 16Feb
Bonn, P. M. P. 16Feb
Davies, J. N. P. 16Feb
Horsey, M. J. P. 16Feb
Hooper, J. C. I. P. 16Feb
Hill, F. C. P. 16Feb
Barwick, R. L. P. 16Feb
McArthur, G. H. P. 16Feb
Harris, C. W. N. P. 16Feb
Sawyer, P. C. P. 17Feb

1941

Flynn, J. P. 18Feb
Miles, D. W. K., *A.F.C.* § P. 19Feb
Hodgkinson, A. J., *D.F.C.* § P. 19Feb
Allen, E. E. § P. 19Feb
Sewell, K. J., *D.F.M.* § P. 19Feb
Meggitt, T. R. § P. 19Feb
Edwards, H. W. § P. 19Feb
Naish, K. E. § P. 19Feb
Richardson, E., *D.F.C.* § P. 19Feb
Worthy, R. P. P. 19Feb
White, J. C. P. 19Feb
Battison, J. H. P. 19Feb
Greves, B. N. P. 19Feb
Hinchcliffe, W. E. P. 19Feb
Roache, R. B. P. 19Feb
Etheridge, G. A. P. 19Feb
Wood, A. V. P. 19Feb
Poole, A. P. 19Feb
Read, H. A. C. P. 19Feb
Westcott, J. G. P. 19Feb
Trumper, H. E. P. 19Feb
Welch, L. W. H. P. 19Feb
Harwood, W. F. J. P. 19Feb
Andrews, E. P. 19Feb
Kelham, J. F. P. 19Feb
Landers, P. P. 19Feb
Lewthwaite, G. McI. P. 20Feb
Cunning, J. E. P. 20Feb
Laughton, M. F. S. § P. 21Feb
Harries, L. J. (*2nd Lt., N. Staff. R.*) § 21Feb
Foster, R. A. D. P. 21Feb
Gogarty, D. St. J. P. 21Feb
McCreanor, M. P. 22Feb
Tanner, H. L. D. P. 22Feb
Butt, J. W. P. 22Feb
Denton, I. P. B. P. 22Feb
Eades, G. H. T. P. 22Feb
Johnstone, F. M. V. P. 22Feb
Williams, M. G. P. 22Feb
Bickerdike, H. F. P. 22Feb
Fisher, G. P. 22Feb
Pelmore, G. K. K. K. P. 22Feb
Stout, R. E. P. 22Feb
Walters, J. S. P. 22Feb
Woodman, R. G. P. 22Feb
Maling, I. A. V. P. 22Feb
Daddo-Langlois, W. R. P. 22Feb
Lucas, P. B. P. 22Feb
West, H. P. 22Feb
Whitamore, W. M. P. 22Feb
Jacob, E. H. P. 23Feb
Burgon, W. W. P. 23Feb
Colvin, D. A. S. P. 23Feb
Fannon, S. A. P. 23Feb
Gardener, M. J. P. 23Feb
Livingstone, T. P. 23Feb
Wilson, H. B. P. 23Feb
Rowse, W. G. P. 23Feb
Doleman, R. D. P. 23Feb
Trueman, R. V. P. 23Feb
Harper, C. J. P. 24Feb
Gilbert, E. S. P. 24Feb
Briggs, D. A., *D.F.C.* § P. 26Feb
Gibbon, J. R. P. 26Feb
Fox, S. H., *D.F.M.* P. 26Feb
Adams, W. B. P. 26Feb

1941

Barrett, C. R. P. 26Feb
Ings, G. A. P. 26Feb
Rodley, E. E. P. 26Feb
Maguire, W. H. P. 26Feb
Green, A. J. P. 26Feb
King, H. V. P. 26Feb
Bridges, G. H. § P. 27Feb
Utting, G. W. § P. 27Feb
Harrod, E. J. § P. 27Feb
McFarland, K. A. P. 27Feb
McGill, J. P. 27Feb
O'Donovan, M. P. 27Feb
Dixon, R. M. P. 28Feb
Muirhead, G. R. P. 28Feb
Cocker, L. P. 28Feb
Williams, A. L. P. 28Feb
Falconer, J. P. P. 28Feb
Gunnis, H. H. K. P. 2Mar
Selfe, F. W. P. 2Mar
Wilson, A. R. P. 2Mar
Colbourne, V. C. H. § P. 5Mar
Collett, A. L. § P. 5Mar
Burnard, F. P. § P. 5Mar
Davidson, H. J. P. 5Mar
Hutchison, A. B. P. 5Mar
McArdle, L. P. 5Mar
Pearson, E. R. P. 5Mar
Reid, O. J. P. 5Mar
Soutter, P. E. P. 5Mar
Hayes, E. J. P. 5Mar
Scott, G. W. P. 5Mar
Dove, G. G., *D.F.C.* P. 5Mar
Pipkin, L. C. P. 5Mar
Robertson, E. B. H. P. 5Mar
King, G. H. P. 5Mar
Webb, G. H. P. 5Mar
Innes, R. A. P. 5Mar
Beattie, S. B. L. P. 5Mar
Cox, R. P. 5Mar
Gates, G. P. 5Mar
Harwood, R. H. P. 5Mar
Inglis, B. St. J. P. 5Mar
Kenny, P. N. P. 5Mar
Tredwell, G. F. P. 5Mar
Willis, G. E. P. 5Mar
Dawson, R. H. L. P. 5Mar
Feilding, H. R. P. 5Mar
Mottram, A. J. P. 5Mar
Phillips, R. B. E. P. 5Mar
Rumbold, P. A. S. P. 5Mar
Freestone, J. B. P. 5Mar
Bradley, C. F. P. 5Mar
Griffin, R. C. P. 5Mar
Wilbraham, F. R. P. 5Mar
Michell, R. R. P. 5Mar
Kennedy, D. C. P. 5Mar
Comfort, A. H. P. 6Mar
Kinmouth, M. W. P. 6Mar
Watson, W. G. P. 6Mar
Carus, A. P. 6Mar
Tuckfield, K. M. P. 6Mar
Walker-Smith, F. R. P. 6Mar
Fenton, D. W. P. 6Mar
Davies, L. S. P. 7Mar
Mingard, N. S. P. 7Mar
Johnson, A. E. P. 7Mar
Liley, H. P. 7Mar
Temperley, R. F. B. P. 7Mar
Allen, J. J. P. 7Mar
Bartrum, J. E. P. 7Mar
Pemberton, S. R. P. 7Mar
Ridgway, E. R. P. 7Mar

1941

Bonnett, D. D. (*Lt. R. Fus.*) § 8Mar
Buchanan, R. H. (*2nd Lt., A.S.H.*) § 8Mar
Brown, G. R. (*2nd Lt. R.A.*) § 8Mar
Clough, J. H. (*2nd Lt., W. Yorks R.*) § 8Mar
Devenish, A. D. E. (*2nd Lt., R.A.*) § 8Mar
Goodman, L. W. (*2nd Lt., R.A.*) § 8Mar
Green, J. B. (*2nd Lt., R.A.*) 8Mar
Garlick, J. M. (*2nd Lt., R. North. Fus.*) § 8Mar
Huggins, R. (*2nd Lt., R.A.*) § 8Mar
Hudson, R. V. (*2nd Lt., R.A.*) § 8Mar
Langley, J. C. D. (*2nd Lt., R.E.*) § 8Mar
Mockridge, G. A. (*2nd Lt., R.A.*) § 8Mar
Pickett, A. C. (*2nd Lt., Dorset R.*) 8Mar
Skelton, W. A. (*2nd Lt., R.E.*) 8Mar
Waters, R. (*2nd Lt., R.A.*) § 8Mar
Wright, D. M. (*2nd Lt., Black Watch*) § 8Mar
Fuller, F. E. P. 8Mar
Hall, B. J. D. P. 8Mar
Powell, R. H. (*2nd Lt., Mon. R.*) § 9Mar
Pinney, G. E. § P. 9Mar
Ellis-Brown, R. P. 9Mar
Gummer, M. R. P. 9Mar
Mill, B. B. P. 9Mar
Whitaker, S. T. P. 9Mar
Andrews, J. N. P. 9Mar
Crebbin, W. N. P. 9Mar
Fanshawe, A. E. P. 9Mar
Firth, J. R. B. P. 9Mar
Goode, P. P. 9Mar
Gough, F. E. A. P. 9Mar
Hutchinson, G. I. P. 9Mar
Powner, A. C. P. 9Mar
Raby, D. J. P. 9Mar
Scott, L. S. B. P. 9Mar
White, D. P. P. 9Mar
Ayris, A. E. P. 9Mar
Crouchen, D. H. P. 9Mar
Griffin, A. C. P. 9Mar
Oakes, P. G. P. 9Mar
Orton, R. H. P. 9Mar
Smith, P. W. P. 9Mar
Anderton, J. T. P. 9Mar
Butler, C. F. P. 9Mar
Ellis, H. R. P. 9Mar
Franks, T. P. 9Mar
Furse, D. C. P. 9Mar
Huntley - Wood, I. McA. P. 9Mar
Key, G. B. C. P. 9Mar
Lovegrove, P. A. P. 9Mar
Macdougall, D. O. P. 9Mar
Mackay, A. W. P. 9Mar
Mayer, L. F. C. P. 9Mar
Middleton, P. F. P. 9Mar

1941

Milnes, N. S. P. 9Mar
Minett, J. F. P. 9Mar
Murray, J. L. P. 9Mar
Nock, P. W. W. P. 9Mar
O'Brien, J. B. P. 9Mar
Procter, F. D. P. 9Mar
Sanderson, J. P. 9Mar
Sherley-Price, M. H. P. 9Mar
Slater, M. J. M. P. 9Mar
Sproule, M. A. P. 9Mar
Symons, J. G. P. 9Mar
Tiller, F. G. P. 9Mar
Walkden, M. T. K. P. 9Mar
Waters, W. T. De R., *D.F.C.* P. 9Mar
Wright, C. R. P. 9Mar
Wright, R. G. M. P. 9Mar
Holloway, J. R. P. 9Mar
Feather, J. S. P. 10Mar
Heath, D. W. H. P. 10Mar
Walker, A. L. P. 10Mar
Matthews, P. R. P. 10Mar
Forrest, J. D. P. 10Mar
Nisbet, T. P. 10Mar
Fulford, D., *D.F.C.* P. 11Mar
MacMahon, G. A. § P. 12Mar
Wolton, R. § P. 12Mar
Goodman, G. § P. 12Mar
Ward, L. § P. 12Mar
Mitchell, R. A. P. 12Mar
Tapley, R. N. P. 12Mar
Meredith, A. D. P. 12Mar
Maxwell, J. K. P. 12Mar
Marsden, H., *A.F.M.* P. 12Mar
Steadman, D. J. P. 12Mar
Woodroffe, I. K. P. 12Mar
Christie, W. T., *D.F.M.* P. 12Mar
Dredge, A. S. P. 12Mar
Sawdon, H. P. 12Mar
MacGillivray, J. P. 12Mar
Wallis, R. P. 14Mar
Smith, P. F. P. 14Mar
Cragg, B. P. 14Mar
Gardner, C. J. T. P. 15Mar
Thomas, R. A. P. 15Mar
Mears, K. H. P. 15Mar
Richards, G. C. T. P. 15Mar
Rouse, A. G. H. P. 15Mar
Woodroffe, C. M. C. P. 16Mar
Boustead, C. J. E. P. 16Mar
Burr, A. H. P. 16Mar
Conran, J. E. M. P. 16Mar
Dukes-Smith, H. F. P. 16Mar
Head, N. S. P. 16Mar
Hulbert, J. G. K. P. 16Mar
Hutton, J. C. P. 16Mar
Johnson, J. E. P. 16Mar
Ledbrook, K. H. P. 16Mar
Potter, C. H. P. 16Mar
Pullen, E. J. P. 16Mar
Thompson, D. A. P. 16Mar
Wadsworth, R. G. St. C. P. 16Mar
Williams, H. P. 16Mar
Franklin, R. T. P. 16Mar
Trevers F. J. P. 16Mar
Allardice, P. McL. P. 16Mar
Raphael, A. S. P. 16Mar
Stabb, N. J. P. 18Mar
Marland, R. G. P. 19Mar
Ramsay, N. H. D. P. 19Mar
Hallam, M. E. P. 19Mar
Reece, G. P. P. 19Mar

1941

Fuller, D. S. P. 19Mar
Hemingway, K. G. P 19Mar
Phillips, E. R. P. 19Mar
Speedy, R. F. P. 19Mar
Harker, A. S., *D.F.M.* P. 19Mar
Howard, J. R. P. 19Mar
Milburn, R. B. P. 20Mar
Groves, W. E. J. P. 20Mar
Knowles, W. P. 20Mar
Powell-Harper, G. P. 21Mar
Beadman, E. G. K., *D.F.C.* P. 23Mar
Clements, F. P. 23Mar
Colby, D. P. 23Mar
Denville, B. J. A. S. P. 23Mar
Eccles, G. B. P. 23Mar
Freeman, N. J. P. 23Mar
Graham-Smith, G. P. 23Mar
Holme, P. E. P. 23Mar
McCulloch, F. B. P. 23Mar
Menary, J. H. P. 23Mar
Tracey, J. R. P. 23Mar
Williamson, R. H. P. 23Mar
Woodsend, P. K. P. 23Mar
Young, J. N. W. P. 23Mar
Arnott, P. L. P. 23Mar
Duval, H. P. P. 23Mar
Etherton, J. H. P. 23Mar
Gilman, R. B. P. 23Mar
Hamilton, W. P. 23Mar
Henman, C. W. C. P. 23Mar
Higson, D. C. P. 23Mar
Jackson, H. S. P. 23Mar
Jewell, P. W. P. 23Mar
Maxwell, D. G. P. 23Mar
Monk, A. G. De B. G. P. 23Mar
Nettleton, F. E. P. 23Mar
Hills, G. W. P. 24Mar
Johnson, R. F. P. 25Mar
Cameron, M. § P. 26Mar
Johns, G. B. § P. 26Mar
Towell, T. S. W., *D.F.M.* § P. 26Mar
Edghill, D. F. K., *D.F.C.* § P. 26Mar
Stearn, F. J. E. P. 26Mar
Lewis, W. J. P. 26Mar
Erskine Crum, W. D. C. P. 26Mar
Roxburgh, I. D. P. 26Mar
Atchison, I. A. N. P. 26Mar
Hughes, C. A., *D.F.M.* P. 26Mar
Bunting, L. E. R. P. 26Mar
Armstrong, G. D. P. 26Mar
Tillett, C. V. P. 26Mar
Atkinson, D. L. P. 27Mar
Becker, W. G. E. P. 27Mar
Beresford-Peirse, R. H. W. P. 27Mar
Blennerhassett, B. S. R. P. 27Mar
Calder, C. C. P. 27Mar
Cook, L. E. P. 27Mar
Craxton, L. V. P. 27Mar
Danielsen, C. H. P. 27Mar
Hamilton, S. J. B. P. 27Mar
Jackson, L. J. P. 27Mar
James, D. C. P. 27Mar
Moorley, M. R. P. 27Mar
Jones, J. G. § P. 29Mar
Ballantine, F. C. P. 29Mar
Shelley, P. P. 29Mar
Woolley, F. G. P. 29Mar
Trickett, C. L., *D.F.C.* § P. 31Mar

1941

Jones-Lloyd, O. J. F. P. 31Mar
Cullen, A. D. P. 1Apr
Green, H. M. S. P. 1Apr
Knowles, H. O. P. 1Apr
Luckwell, R. D. P. 1Apr
Macdonald, W. L. P. 1Apr
Manley, J. H. P. 1Apr
Thwaite, R. N. P. 1Apr
Jordan, J. W. P. 1Apr
White, R. G. P. 1Apr
Deverill, E. A., *D.F.M.* § P. 2Apr
Hearn - Phillips, N., *D.F.M.* § P. 2Apr
Robinson, S., *D.F.M.* § P. 2Apr
Hollingsworth, W. § P. 2Apr
Ekins, V. H. P. 2Apr
Kilner, J. R. P. 2Apr
Schofield, C. R. B. P. 2Apr
How, J. D. E. P. 2Apr
Kier, C. D. P. 2Apr
Cook, R. P. 2Apr
Davidson, M. S. P. 2Apr
Jamieson, P. W. P. 2Apr
MacDonald, M. A. P. 2Apr
Mole, A. B. P. 2Apr
Woodhall, A. G. P. 2Apr
Cole, R. B. P. 2Apr
Johnston, A. C. P. 2Apr
Moriarty, P. D. P. 2Apr
Wright, G. C. P. 2Apr
Mayger, C. D. P. 2Apr
Law, H. S. P. 2Apr
Cowland-Cooper, D. D. P. 2Apr
Dagseth, H. T. E. P. 2Apr
Harvey, L. P. 2Apr
Keel, P. U. P. 2Apr
Davies, I. J. § P. 3Apr
Lambert, G. F. § P. 3Apr
Croucher, J. R. P. 3Apr
Dear, M. F. P. 3Apr
Hawken, R. H. P. 3Apr
Innes, A. C. S. P. 3Apr
Johnson, S. P. L. P. 3Apr
Secord, C. H. P. 3Apr
Millson, A. E. P. 3Apr
Albrecht, V. M. P. 3Apr
Broadhurst, J. C. P. 3Apr
Bruce, E. A. G. C. P. 3Apr
Kitchen, L. W. P. 3Apr
de Ledesma, J. J. P. 3Apr
Robertshaw, H. B. P. 3Apr
Small, C. N. P. 3Apr
Whiteside, L. P. 3Apr
Foster, J. H. P. P. 3Apr
Gibbs, D. R. P. 3Apr
Delany, D. B. P. 3Apr
Ellis, H. R. P. 3Apr
Richardson, A. E. P. 3Apr
Hall, A. E. § P. 5Apr
Carfoot, N. H. P. 6Apr
Challis, A. J. P. 6Apr
Elliott, A. P. 6Apr
James, C. H. L. P. 6Apr
Malcolm, G. H. P. 6Apr
Odle, A. E. P. 6Apr
Osborne, D. O. P. 6Apr
Thornley, W. § P. 8Apr
Bell, R. D. P. 8Apr
Curtis, R. O. P. 8Apr
Davies, R. L. R. P. 8Apr
Horsley, B. P. T. P. 8Apr

1941

Pritchard, W. H. B. P. 8Apr
Rippon, P. A. P. 8Apr
Smith, J. C. P. 8Apr
Loader, A. W. D. P. 8Apr
Plowright, A. V. P. 8Apr
Talbot, R. F. P. 8Apr
Booth, K. S. P. 8Apr
Bryan, J. P. 8Apr
Frith, J. R. P. 8Apr
Haines, G. J. P. 8Apr
Robertson, G. F. P. 8Apr
Wood-Samman, D. H. P. 8Apr
Ayshford, J. M. P. 8Apr
Shears, R. E. L. P. 8Apr
Cadenne, G. M. L. § P. 9Apr
Williams, R. E. § P. 9Apr
Snowden, W. § P. 9Apr
Braybrooks, J. H. § P. 9Apr
Crook, H. K. P. 9Apr
Carter, F. C. P. 9Apr
Doyle, W. G. P. 9Apr
Marjoram, P. C. P. 9Apr
Wilson, T. I. R. P. 9Apr
Dennis, D. F., *D.F.C.* P. 9Apr
Blackmore, F. C. P. 9Apr
Stevenson, J.C., *D.F.C.* P. 9Apr
Bainbridge, F. K. P. 9Apr
Winder, A. J. P. 9Apr
Clayton-Graham, W. F. P. 9Apr
Page, V. D. P. 9Apr
Garwell, A. J. P. 9Apr
Harris, C. L. P. 9Apr
Crossley, D. M. P. 10Apr
Dixon, D. E. P. 10Apr
Gibb, C. O. S. P. 10Apr
Hanafin, B. D. P. 10Apr
Hardy, R. J. P. 10Apr
Mair, W. J. P. 10Apr
Mayhew, S. D. P. 10Apr
Stoney, T. B. P. 10Apr
Welch, W. J. J. P. 10Apr
De Jong, A. B. E. P. 10Apr
Gaskell, P. R. P. 10Apr
Jones, D. M. P. 10Apr
Murchie, I. P. 10Apr
Nash, H. R. P. 10Apr
Young, G. P. 10Apr
Bowes, A. J. L. P. 10Apr
Haggitt, C. E. C. P. 10Apr
Lovatt-Davies, J. W. P. 10Apr
Porter, D. L. P. 10Apr
Boggon, M. G. P. 10Apr
Esler, J. A. P. 10Apr
Cross, D. G. P. 10Apr
Parry, M. H. P. 10Apr
Calver, M. A. P. 11Apr
Calvert, J. L. P. 11Apr
Cryderman, F. C. P. 11Apr
Davis, S. P. P. 11Apr
de Naeyer, F. P. 11Apr
Fenwick, E. P. 11Apr
Hayhurst, G. A. P. 11Apr
Imeson, G. A. D. P. 11Apr
Palmer, R. H. P. 11Apr
Preston, A. R. P. 11Apr
Tapsell, A. C. P. 11Apr
Williams, F. H. P. 11Apr
Harrison-Yates, H. P. P. 11Apr
Maciachlan, G. B. P. 11Apr
Owen, A. D. P. 11Apr
Gunton, T. F. W. P. 11Apr

1941

Bartlett, J. P. P. 13Apr
Brown, L. W. P. 13Apr
Byrom, E. P. P. 13Apr
Crudden, T. F. J. P. 13Apr
Finch, J. P. 13Apr
Galea, L. M. M. P. 13Apr
Gall, D. M. P. 13Apr
Gifkins, P. A. P. 13Apr
Hardie, W. D. C. P. 13Apr
Hayton, L. P. 13Apr
Hill, A. R. W. P. 13Apr
Moyna, E. P. G. P. 13Apr
Namias, M. H. R. P. 13Apr
Page, D. P. 13Apr
Thomas, C. P. 13Apr
Williams, R. R. P. 13Apr
Wingfield, N. G. P. 13Apr
Jenkins, W. S. § P. 16Apr
Smith, R. H., *D.F.M.* § P. 16Apr
Brown, R., *D.F.M.* § P. 16Apr
Seale, D. H. § P. 16Apr
Willits, W. E., *D.F.M.* § P. 16Apr
Paterson, P. § P. 16Apr
McPherson, G., *A.F.M.* § P. 16Apr
Walker, J. H., *D.F.M.* P. 16Apr
Astbury, J. G. P. 16Apr
Lishman, J. A. P. 16Apr
Allen, R. N. G. P. 17Apr
Bartlett, G. T. P. 17Apr
Hacking, A. E. P. 17Apr
Harding, F. P. 17Apr
Pringle, G. P. 17Apr
Thomlinson, W. H. P. 17Apr
Wilgar-Robinson, H. V. P. 17Apr
Dunn, H. S. P. 17Apr
Evans, M. M. P. 17Apr
Hall, C. P. P. 17Apr
Phillips, E. W. H. P. 17Apr
Sanders, W. B. P. 17Apr
Timmis, J. A. P. 17Apr
Thorne, F. M. P. 17Apr
Sellick, E. T. § P. 18Apr
Campbell-Colquhoun, G. H. (*Lt., Middx. R.*) § 19Apr
Cundy, R. M. (*Lt., R.A.*) § 19Apr
Paddock, R. A. (*Lt., R. War. R.*) § 19Apr
Berry, W. B. (*2nd Lt., R.A.*) § 19Apr
Davies, J. J. (*2nd Lt., R.A.C. (T.A.)*) § 19Apr
Gibb, A. G. (*2nd Lt., H.L.I.*) § 19Apr
Gompertz, P. A. L. (*2nd Lt., R.A.*) § 19Apr
Harrap, C. A. (*2nd Lt., R.H.A.*) § 19Apr
Houchin, V. G. (*2nd Lt., Essex R.*) § 19Apr
Huggan, J. (*2nd Lt., Cameronians*) § 19Apr
Kircus, C. H. S. (*2nd Lt., R.A.*) § 19Apr
Lyons, C. W. A. (*2nd Lt., R.A.*) § 19Apr
Maclaren, I. G. (*2nd Lt., R.A.*) § 19Apr

1941

Mummery, W. R. (*2nd Lt., R.A.*) § 19Apr
Pollitt, A. M. (*2nd Lt., The S. Stafford R.*) § 19Apr
Reynolds, D. A. (*2nd Lt., R.A.*) § 19Apr
Smith, E. A. U. (*2nd Lt., King's Own R.*) § 19Apr
Ward, P. T. (*2nd Lt. R.A.*) § 19Apr
Whicher, A. P. (*2nd Lt., Dorset R.*) § 19Apr
Whitehouse, N. V. B. (*2nd Lt., R.E.*) § 19Apr
Pile, J. A. § P. 20Apr
Alexander, R. J. P. 20Apr
Eager, K. R. W. P. 20Apr
Heyworth, A. J. P. 20Apr
Knox, V. D. P. 20Apr
Kirkpatrick, J. H. P. 20Apr
Ramsbottom, N. A. P. 20Apr
Rees, W. L. P. 20Apr
Stewart, W. P. 20Apr
Tannahill, J. S. P. 20Apr
Tong, R. F. L. P. 20Apr
Ardley, W. J. E. P. 20Apr
Cobb, A. N. E. P. 20Apr
Foster, C. P. 20Apr
Grehan, H. P. 20Apr
Hooey, G. C. P. 20Apr
Hughes, T. B. P. 20Apr
Knight, M. C. P. 20Apr
Lloyd, D. A. P. 20Apr
Porter, A. R. P. 20Apr
Watts, R. A. P. 20Apr
Whitaker, L. L. P. 20Apr
Margrie, J. D. P. 20Apr
Turner, S. W. P. 20Apr
Keith, G. M. § P. 22Apr
Bowran, R. B. P. 22Apr
Francis, J. G. P. 22Apr
McEvoy, P. N. § P. 23Apr
Crawford-Compton, W. V. P. 23Apr
Goy, E. P. 23Apr
Bridge, J. D. P. 23Apr
Brown, R. A. D. P. 23Apr
Friend, A. W. P. 23Apr
Johansen, E. U. P. 23Apr
Krogsbol, G. P. 23Apr
Mackay, D. G. P. 23Apr
Musgrave, J. P. 23Apr
Posselt, T. W. P. 23Apr
Rigby, J. D. B. P. 23Apr
Cumming, H. C. P. 23Apr
Gosling, D. F. P. 23Apr
Shand, I. H. R. P. 23Apr
Taylor, G. G. K. P. 23Apr
Thomson, I. R. P. 23Apr
Dickson, C. C. P. 23Apr
Simpson, K. M. P. 23Apr
Hayes, R. W. S. P. 23Apr
Smith, B. O. P. 23Apr
Wood, J. P. 23Apr
Jenvey, E. C. P. 23Apr
Northcroft, L. W. F. P. 23Apr
Duffield, W. S. P. 23Apr
Goldston, J. R. P. 23Apr
Helme, J. S. M. P. 23Apr
Broadhurst, L. P. 23Apr
Critchison, S. B. P. 23Apr
Dames, G. L. P. 23Apr
Frowde, R. P. 23Apr
Lister, J. D. N. P. 23Apr

1941

Mascall, A. L. P. 23Apr
Milne, G. K. T. P. 23Apr
Pinion, L. J. P. 23Apr
Sawtell, G. A. P. 23Apr
Shore, G. G. P. 23Apr
Shortt, H. A. P. 23Apr
Simpson, A. W. P. 23Apr
Williams, E. E. P. 23Apr
Smith, J. F. § P. 24Apr
Giles, L. C. § P. 24Apr
Golloway, R. G. § P. 24Apr
Brady, N. S. § P. 24Apr
Roberts, A. J. A. § P. 24Apr
Dobson, P., *D.F.C.* P. 24Apr
McGregor-Cheers, J. P. 24Apr
Mills, J. P. P. 24Apr
Palliser, G. C. C. P. 24Apr
Baker, A. C. P. 24Apr
Andrews, W. H. T. P. 24Apr
Atkinson, R. P. 24Apr
Bairstow, E. A. P. 24Apr
Burton, B. P. P. 24Apr
Channer, P. J., *D.F.C.* P. 24Apr
Dixon, G. R. P. 24Apr
Farrell, R. H. P. 24Apr
Griffiths, W. L. P. 24Apr
Halliday, P. J. P. 24Apr
Hancock, J. D. P. 24Apr
Hodge, A. C. L. P. 24Apr
Havelock, C. A. C. P. 24Apr
Smith, A. B. P. 24Apr
Stephenson, J. G. P. 24Apr
Corfield, J. W. P. 24Apr
Evans, L. N. P. 24Apr
Flint, K. F. P. 24Apr
Hawkins, J. D. P. 24Apr
Jones, S. R. P. 24Apr
Knight, H. P. 24Apr
Pilling, H. G. P. 24Apr
Scott, G. R. P. 24Apr
Shillitoe, P. G. P. 24Apr
Shuttleworth, H. R. P. 24Apr
Vernon-Jarvis, E. H. A. P. 24Apr
Atkins, A. R. P. 24Apr
Stammers, K. S. P. 24Apr
French, T. L. P. 24Apr
Armes, C. R. W. § P. 26Apr
Clarke, J. H. § P. 26Apr
Dixon, A. G. E., *D.F.C.* § P. 26Apr
Gilmore, R. G. § P. 26Apr
Moulton, L. H., *D.F.C.*, P. 26Apr
Saward, A. R. P. 26Apr
Hedley, J. O. P. 26Apr
Pidgeon, F. J. P. 26Apr
Fairtlough, A. C. P. 26Apr
Leslie, J. A. P. 26Apr
Allwright, R. W. P. 26Apr
Barnes, R. J. P. 26Apr
Bate, A. P. 26Apr
Bennett, L. P. 26Apr
Butcher, N. A. P. 26Apr
Cheaney, J. H. P. 26Apr
Crampton, R. A. V. P. 26Apr
Deverill, J. J. P. 26Apr
Dewhurst, L. P. 26Apr
Dods, M. P. 26Apr
Douetil, B. N. P. 26Apr
Finch, A. W. T. P. 26Apr
Friend, P. A. P. 26Apr
Garbutt, D. M. P. 26Apr
Harris, C. W. P. 26Apr
Harvey, N. T. P. 26Apr

1941

Kitching, E. G. P. 26Apr
Knibb, R. I. P. 26Apr
Lown, J. F. P. 26Apr
Maclean, I. P. 26Apr
O'Connor, W. B. P. 26Apr
Perry, W. H. P. 26Apr
Price, A. J. P. 26Apr
Roberson, G. P. P. 26Apr
Roblin, H. P. P. 26Apr
Schofield, M. G. P. 26Apr
Stone, P. J. P. 26Apr
Thwaites, B. J. P. 26Apr
Tucker, B. D. P. 26Apr
Bangley, L. W. P. 26Apr
Champion, S. F. P. 26Apr
Garton, G. W. P. 26Apr
Leng, M. E. P. 26Apr
Brown, R. W. P. 26Apr
Way, B. W. § P. 27Apr
Teare, W. § P. 27Apr
Bloom, A. W. P. 27Apr
Dickinson, E. P. 27Apr
McCulloch, N. L. P. 27Apr
Moon, H. H. P. 27Apr
Oliver, R. M. P. 27Apr
Parrington, T. J. P. 27Apr
Shore, E. H. L. P. 27Apr
Stuart, J. R. A. P. 27Apr
Surman, J. C. P. 27Apr
Thomas, P. R. P. 27Apr
Thorne, A. E. J. P. 27Apr
Torrance, A. P. 27Apr
Weeks, R. N. P. 27Apr
Fair, D. R. P. 27Apr
Lawrence, R. W. P. 27Apr
Mandeno, G. L. P. 27Apr
McKay, J. A. F. P. 27Apr
Oakes, R. F. P. 27Apr
Pershke, W. J. P. 27Apr
Sanders, C. R. P. 27Apr
Traill, J. R. P. 27Apr
Wilson, C. P. 27Apr
Davies, M. I. P. 27Apr
Rogers, J. M. L. P. 27Apr
Graves, J. R. C. H. P. 27Apr
Dowell, R. G. P. 27Apr
Foster, F. P. 27Apr
Hamilton, D. A. P. 27Apr
House, W. P. 27Apr
Moore, W. D. P. 27Apr
Potter, W. G. P. 27Apr
Sanderson, T. W. P. 27Apr
Stretton, J. C. P. 27Apr
Tofield, G. L. P. 27Apr
Buxton, G. C. P. 27Apr
Green, G. W. P. 27Apr
Winch, N. E. P. 27Apr
Morgan, H. B. P. 27Apr
Brown, A. P. 27Apr
Gloster, M. J. P. 30Apr
Hill, P. G. P. 30Apr
McMillan, E. L. P. 30Apr
Thompson, I. P. 30Apr
Watson, J. R. P. 30Apr
Ollason, W. C., *D.F.C.* § P. 1May
Bodien, H. E. § P. 1May
Whitby, A., *D.F.M.* § P. 1May
Noble, W. G. § P. 1May
Kelly, W. R. § P. 1May
Stein, D. M. P. 1May
Wood, R. H. P. 1May

1941

Chamberlain, R. J. *D.F.C.* P. 1May
Dring, G. P. 1May
Grant, K. R. P. 1May
Kitto, F. E. A. P. 1May
Lovett, S. W. P. 1May
Patrick, A. H. P. 1May
Shand, D. R. A. R. P. 1May
Spelding, J. P. 1May
Stewart, R. J. B. P. 1May
Page, W. T. P. 1May
Wagner, A. D. P. 1May
Tucker, W. J. H. P. 1May
Barraclough, R. G. V. P. 1May
Cook, S. P. 1May
Camp, A. W. P. 1May
Maxton, G. L. § P. 2May
Hopkins, H. P. 2May
Allen, G. P. 4May
Barnes, J. M. P. 4May
Bishop, N. E. P. 4May
Donati, A. V. P. 4May
Edmiston, J. McL. P. 4May
Hubbard, J. N. P. 4May
Lawrence, D. G. P. 4May
Lawton, J. C. P. 4May
Macnamara, T. B. P. 4May
Morton, J. P. 4May
Rosser, T. N. P. 4May
Rutherford, D. P. 4May
Scholes, J. F. P. 4May
McDeivitte, C. D. S. I. P. 5May
Shepherd, E. D. A. P. 6May
Amey, J. W. T. P. 6May
Daniels, P. E. P. 6May
Hubbard, K. G. P. 6May
Johnson, G. B. P. 6May
Livingston, W. M. P. 6May
Manser, L. T. P. 6May
Minty, E. P. 6May
Owen, J. H. Y. P. 6May
Richards, B. A. C. P. 6May
Sinclair, E. K. P. 6May
Smith, G. F. P. 6May
Wallington, L. G. R. P. 6May
Williams, N. M. P. 6May
Lofthouse, C. J. P. 6May
Powell, R. Y. § P. 8May
Burton, C. G. § P. 8May
Badger, I. J. § P. 8May
Baker, S. T. L. § P. 8May
Bass, R. W., *A.F.M.* § P. 8May
Brown, P. § P. 8May
Elliott, F. P. 8May
Muggeridge, C. H. P. 8May
Rudland, C. P., *D.F.C.* P. 8May
Huggins, P. S. P. 8May
Waples, H., *D.F.C.* P. 8May
Bloyce, W. R. P. 8May
Buckland, F. W. P. 8May
Busbridge, J. A. P. 8May
Butterfield, W. R. P. 8May
Crackanthorp, G. R. P. 8May
Hopkins, H. J. P. 8May
Johnson, R. P. P. 8May
Langdon Davies, R. H. P. 8May
Lewis, R. G. P. 8May
Maynard, C. N. P. 8May
Newman, D. G. P. 8May
Pickstone, H. W. P. 8May

1941

Thirtle, B. P. 8May
Tweedale, J. P. 8May
Peatheyjohns, B. W. J. P. 8May
Speller, P. W. P. 8May
Barclay, A. B. P. 8May
Viney, C. T. P. 8May
Lowe, R. E. P. 8May
Park, S. § P. 9May
Johnson, J. H. P. 9May
Wilson, F. J. P. 9May
Wardman, J. E. P. 9May
Cundy, F. S. P. 9May
Nixon, J. W. P. 9May
Stealey, D. W. T. P. 9May
Taylor, F. A. P. 9May
Urquhart, R. J. P. 9May
Hunter, A. S. P. 9May
Alfrey, R. G. P. 9May
Cussens, A. S. P. 9May
Parsons, J. R. P. 9May
Trench, J. P. P. 9May
Bridges, G. M. P. 11May
Belfield, G. P. 11May
Davy, F. R. P. 11May
Emerson, R. S. P. 11May
Hallett, W. C. H. P. 11May
Iles, D. S. P. 11May
Keedle, G. W. V. P. 11May
Mains-Smith, P. P. 11May
Mason, K. R. P. 11May
Smith, R. P. P. 11May
Williams, P. L. R. P. 11May
Wraight, N. W. P. 11May
Blythe, A. C. P. 11May
Fitzgerald, J. F. P. P. 11May
Heptinstall, J. V. P. 11May
Humes, G. P. 11May
Kelvin, H. D. P. 11May
Knowles, E. W. P. 11May
Martin, W. J. P. 11May
Organ, D. B. P. 11May
Quick, H. J. P. 11May
Reynolds, P. P. 11May
Rostance, R. N. P. 11May
Slater, F. M. P. 11May
Ward, J. E. P. 11May
White, J. E. P. 11May
Jones, R. P. 11May
Langley, R. P. 11May
MacCormac, J. W. D. P. 11May
Marriott, E. P. W. P. 11May
Mather, J. A. P. 11May
Metcalf, A. H. P. 11May
Pratt, R. E. P. 11May
Ramson, J. L. P. 11May
Raw, A. W. P. 11May
Russ, O. W. P. 11May
Searby, A. L. P. 11May
Stent, G. F. P. 11May
Gillett, H. E. H. P. 11May
McCuaig, D. K. P. 11May
Mathews, J. O. P. 11May
Bolton, J. D. P. 11May
Boulnois, D. P. P. 11May
Deadman, K. C. P. 11May
Getteman, R. N. R. P. 11May
Foster, B. H. D. P. 11May
Jacobs, T. F. P. 11May
Stooke, G. M. P. 11May
Tolson, J. P. P. 11May
Turner, H. A. P. 11May
Wood, T. R. R. P. 11May
Woolfe, D. A. P. 11May

1941

Worts, B. H. P. 11May
Young, J. P. 11May
Hibell, A. J. P. 11May
Jones, E. R. P. 11May
Khan, M. M. P. 11May
Mackie, A. C. L. P. 11May
Patrick, P. K. W. P. 11May
Bates, R. G. P. 12May
Brittlebank, G. F. P. 12May
Buchan, J. L. P. 12May
Bushell, S. C. P. 12May
Chetwynd-Staplyton, M. R. J. P. 12May
Dennehey, J. R. D. P. 12May
Haddow, A. R. P. 12May
Halbeard, G. R. P. 12May
Morrison-Jones, C. R. P. 12May
Ellis, W. B. P. 12May
James, W. G. P. 12May
Miller, I. E. P. 12May
Morgan, A. C. B. P. 12May
Jacobs, C. R. P. 12May
Leddra, S. G. P. 12May
Wright, D. W. V. P. 12May
Sumner, F. § P. 14May
Hunt, H. B., *D.F.C.* P. 14May
Richardson, J. H. § P. 15May
Sutton, J. C. K. § P. 15May
Cowman, W. B. § P. 15May
Ward, L. W. G. § P. 15May
Emery, A. A., *D.F.M.* § P. 15May
Harcourt, L. V. § P. 15May
Mountjoy, L. J. § P. 15May
Shufflebotham, R. J. P. 15May
Smethurst, H. W. P. 15May
Wareing, S. P. 15May
Fegan, J. S. V. P. 15May
Campbell, I. G. P. 15May
College, M. W. P. 15May
Roughley, D. P. 15May
Arnot, A. J. P. 15May
Berkeley-Hill, O. W. H. P. 15May
Brayshaw, C. E. P. 15May
Colvin, M. A. P. 15May
Fletcher, R. H. P. 15May
Hilton, M. G. P. 15May
Joyce-Clarke, J. M. P. 15May
Lazenby, C. H. P. 15May
Phoenix, J. I. P. 15May
Reed, S. J. P. 15May
Ritchie, W. N. P. 15May
Tatham, B. T. P. 15May
Barnett, L. O. P. 15May
Ordish, C. B. P. 15May
Brown, H. L. P. 15May
Fisher, J. F. P. 15May
Forrester-Paton, I. G. P. 15May
Hutt, D. F. P. 15May
Lloyd, A. E. P. 15May
Methven, W. R. P. 15May
Nimmo, N. D. P. 15May
Randall, J. M. P. 15May
Wise, W. A. P. 15May
Bright, J. A. P. 15May
Halliday, G. N. P. 15May
Kelley, P. J. P. 15May
Hickling, P. F. P. 15May
Calvert, F. G. M. P. 15May
Moutray, J. H., *D.F.M.* § P. 16May
Teale, R. M. P. 17May

1941

Holt, J. § P. 17May
King, J. A. § P. 17May
Pettitt, V. G. P. 17May
Sweeting, R. F. P. 17May
Hodgson, V. H. C. P. 17May
Oscroft, C. A. P. 17May
Sorby, C. D. V. P. 17May
Skinner, W. M., *D.F.M.* P. 17May
Singleton, J. P. 17May
Hoskins, J. H. P. 17May
Ramsay, I. P. 17May
Birkbeck, J. P. 17May
Connolly, H. P. 17May
Dyke, G. O. L. P. 17May
Galyer, J. H. P. 17May
Hall, F. P. 17May
Heap, J. R. P. 17May
Marshall, J. R. V. P. 17May
Maskell, A. P. 17May
Smith, T. A. P. 17May
Soothill, P. L. P. 17May
Tuckson, J. A. P. 17May
Arnold-Boakes, S. L. P. 17May
Roberts, N. F. P. 17May
Shepherd, J. R. P. 17May
Abram, J. P. 17May
Bedford, H. E. P. 17May
Gwynn, A. L. P. 17May
Hartley, J. M. P. 17May
Ralston, I. P. 17May
Sides, B. P. 17May
Wilkins, D. C. P. 17May
Simmons, R. G. P. 17May
Crosbie, J. A. P. 17May
Barnard, A. E. B. P. 17May
Cowan, E. R. P. 18May
Dobson, K. W. P. 18May
Graeme, D. B. P. 18May
Howson, G. B. P. 18May
Mackenzie, K. C. P. 18May
Pegram, R. D. P. 18May
Spary, P. B. G. P. 18May
Turner, A. de M. P. 18May
Wells, L A. P. 18May
Woodhead, L. P. 18May
Bownas, H. C. P. 18May
Walker, H. E. P. 18May
Cambridge, R. F. P. 18May
Grierson Jackson, M. W. P. 18May
Hay, A. J., *B.E.M.* P. 18May
Hobbs, R. S. P. 18May
Raybould, E. B. P. 18May
Tyrrell, H. A. P. 18May
Davies, R. E. P. 18May
McGaw, G. S. § P. 19May
Cooper, R. A. § P. 19May
Gedge, H. F. E. § P. 19May
Allen, R. G. P. 19May
Binsted, G. D. P. 19May
Jarred, C. R. P. 19May
Stein, I. N. P. 19May
Wilson, N. S. P. 19May
Wright, R. P. 19May
Hill, N. J. G. P. 19May
Kelly, W. § 20May
Ashby, R. W. P. 21May
Hatfield, C. F. P. P. 21May
Albertson, A. I. P. 21May
Darby, A. W. P. 21May
Dawson, T. D. P. 21May
Goldsmith, N. E. P. 21May

1941

Hore, E. V. P. 21May
Reffell, A. H. D. P. 21May
Macfarlane, W. McI. P. 21May
Burke, T. A. P. 21May
Rayner, H. J., § P. 22May
Burton, F. M. § P. 22May
Owen, C. D. § P. 22May
Lauderdale V. F. P. 22May
Morphett, J. H. P. 22May
Mould, E. A. P. 22May
Masters, E. A., *D.F.C.* P. 22May
Flynn, C. C. § P. 24May
Kemp, F. W. J. § P. 24May
Rasleigh, J. P. 25May
Bartlett, W. P. 25May
Dunnett, W. P. 25May
Edmonds, P. H. P. 25May
Ford, C. G. P. 25May
Graham, M. P. 25May
McManemy, A. F. P. 25May
Orr, W. B. P. 25May
Beatson, W. G. C. P. 25May
Bromiley, J. L. P. 25May
Chance, J. N. P. 25May
Fox, E. P. 25May
Goldie, H. G. P. 25May
Grant, H. P. 25May
Greenwood, K. P. 25May
Hill, G. H. P. 25May
McHarrie, D. P. 25May
Robinson, W. S. P. 25May
Salmon, R. A. V. P. 25May
Edgehill, S. P. P. 25May
Souter, W. McD. P. 25May
Barrier, R. N. P. 25May
Ellis, D. P. 25May
Craig, J. § P. 27May
Wells, J. C. § P. 27May
Chubb, W. S. § P. 27May
Lashbrook, W. I., *D.F.M.* § P. 27May
Balchin, B. J. § P. 27May
Burgess, J. H. B. P. 27May
Woolley, A. W. P. 27May
Chipping, D. J. P. 27May
Johnston, P., *D.F.C.* P. 27May
Bonner, E. F. P. 27May
Hunt, C. D. P. 27May
McCombe, A. Y. McC. P. 27May
Webber, T. H. P. 27May
Bailey, G. J. P. 27May
Baker, D. T. P. 27May
Daly, G. A. P. 27May
Hickin, D. E. P. 27May
Armstrong, O. M. 28May
Harrison, A. St. C. P. 28May
Josling, N. H. § P. 29May
Hoddinott, F. W. § P. 29May
Rickinson, L. A., *D.F.C.* § P. 29May
Parr, L. A. P. 29May
Benton, S. W. P. 29May
Brookes, J. F. P. 29May
Clarkson, V. J. P. 29May
Cochrane, D. N. P. 29May
Cooper, D. E. P. 29May
Houlden, S. J. P. 29May
McTurk, W. P. 29May
Pearson, M. L. P. 29May
Reeves, K. T. P. 29May

1941

Sanderson, H. J. P. 29May
Smith, E. D. P. 29May
Waite, G. F. J. P. 29May
Williams, A. L. P. 29May
Young, F. C. P. 29May
Britton, J. P. N. P. 29May
Redmond, B. J., *D.F.C.* P. 29May
Anderton, W. P. 29May
Aytoun, R. P. 29May
Bance, R. A. P. 29May
Beet, C. H. P. 29May
Brown, K. P. 29May
Buckland, A. T. P. 29May
Carter, A. P. 29May
Chrystal, J. T. P. 29May
Churcher, R. G. P. 29May
Cook, D. A. P. 29May
Gibson, B. D. C. P. 29May
Godfrey, T. W. G. P. 29May
Holden, N. P. 29May
Hunter, D. C. P. 29May
Imeson, R. H. P. 29May
Macandrew, R. C. P. 29May
Morgan, F. J. A. P. 29May
Pike, D. G. H. P. 29May
Runnacles, P. R. M. P. 29May
Shackleton, H. L. P. 29May
Skone, A. R. P. 29May
Tandy, E. O'C. P. 29May
Underwood, H. S. L. P. 29May
Hampson, T. E. P. 29May
Verney-Cave, *The Hon.* A. J. P. 29May
Faulks, D. K. de G. P. 30May
Atkins, J. E., *A.F.M.* § P. 31May
O'Keefe, P. F., *A.F.M.* § P. 31May
Payne, H. F. § P. 31May
Danes, R. E. W. § P. 31May
Beach, C. J. P. 31May
Stewart, A. J. H. P. 31May
Le Poer Trench, J. S. P. 31May
Betts, A. A. P. 31May
Gifford, R. A. P. 31May
Stockings, C. R. T. P. 31May
Brown, J. E. P. 31May
Foster, E. P. 31May
Barnes, W. G. P. 1June
Browne, C. D. A. P. 1June
Downing, A. J. P. 1June
Foxall, W. G. P. 1June
de Normanville, P. B. P. 1June
Kenny, J. H. P. 1June
Sluggett, C. E. P. 1June
Tudor, W. P. P. 1June
Widdup, S. P. 1June
Smith, W. J. P. 1June
Cave, R. J. P. 1June
Cockbain, S. L. P. 1June
Goodfellow, R. P. 1June
Richards, L. W. P. 1June
Wheeler, P. J. P. 1June
Coke-Kerr, W. H. P. 1June
Bates, G. D. P. 1June
Archer, C. B. P. 1June
Sneezum, G. J. P. 1June
Theobald, E. H. C. P. 1June
Pilkington, C. L. P. 1June
Thomas, R. M. P. 1June
Gilpin, G. P. 1June
Donson, J. A. P. 1June

1941

Jenkins, P. R. E. (*Lt. The Queen's R.*) § 4June
Carpenter, S. T. § P. 5June
Keates, P. A. R. § P. 5June
Phillips, B. N. § P. 5June
Way, S. D. § P. 5June
Maggs, P. T. H. § P. 5June
Evans, W. R. P. 5June
Hughes, C. G., *D.F.M.* P. 5June
Metcalf, L. W., *D.F.C.* P. 5June
Marshall, W. S. P. 5June
Bonnar, N. J. P. 5June
Matthewman, D. L., *D.F.C.* P. 5June
Stokes, N. G. P. 7June
Ongley, W. K. § P. 8June
Gulliver, T. G. H. P. 8June
Langley, A. O. P. 8June
McClelland, W. R. M. P. 8June
Millbank, R. E. P. 8June
Rawstone, J. E. R. P. 8June
Rutherford, N. B. P. 8June
Scoffield, T. J. P. 8June
Tye, J. R. P. 8June
Brandreth, G. A. W. P. 8June
Bull, E. J. P. 8June
Clarke, L. P. 8June
Farrington, S. T. P. 8June
McCrorie, T. F. P. 8June
Rose, M. C. P. 8June
Greenfield, J. C. P. 8June
Martin, R. P. 8June
Webb, A. A. P. 8June
Wykes, B. P. 8June
Gardner, R. G. P. 9June
Langton, R. T., *D.F.M.* § P. 10June
Anstie, J. A. P. 10June
Birch, D. F. P. 10June
Holmes, R. T. P. 10June
Thornton-Hall, K. D. P. 10June
Kee, E. H. C. P. 10June
Baker, E. T. P. 10June
Batchelar, E. P. 10June
Smith, G. H. S. P. 10June
Wilson, J. A. P. 10June
Rees, R. D. P. 10June
Swain, A. P. 10June
Bland, B. J. P. 10June
Brown, G. H. P. 10June
Davis, E. B. P. 10June
Kinsey, R. P. 10June
Lowe, P. W. P. 10June
Malins, L. A. P. 10June
McDonnell, A. J. P. 10June
Mitchell, J. V. C. P. 10June
Baxter, S. L. P. 10June
Woolass, R. S. P. 10June
Stephens, M. R. P. 10June
Saxby, L. C. P. 11June
Adcock, C. H. P. 11June
Cordy, E. C. L. P. 11June
Guy, F. W. P. 11June
Jaggard, R. G. D. P. 11June
Schaefer, P. C. P. 11June
Haslett, F. S. P. 11June
Hearn, R. V. P. 11June
Lee, D. S. P. 11June
Menelaws, J. R. D. P. 11June
Grant, J. G. P. 11June
Hemsley, A. H., *A.F.C.* § P. 12June

1941

Jones, A. P. P. 12June
Callender, C. F. P. 12June
Henderson, H. D. C. P. 12June
Sellar, G. M. P. 12June
Towler, W. B. P. 12June
Jones, E. R. P. 12June
Wood, C. P. J. P. 12June
Earthrowl, C. H. P. 12June
Horner, F. G. P. 12June
Warden, N. P. P. 12June
Van Arenberch, L. A. C. P. 13June
Cann, P. N. P. 13June
Cowsill, T. P. P. 13June
Cole, F. M. P. 13June
Beard, J. P. 14June
Burton, G. P. 14June
Golding, W. R. P. 14June
Eva, B. L. P. 14June
Lewis, F. D. P. 14June
Snedden, J. C. P. 14June
Harris, W. H. P. 14June
Laverton, J. P. 14June
Marshall, C. C. P. 14June
Morton, R. V. P. 14June
Macwatt, I. F. P. 14June
Reed, R. R. P. 14June
Stevenson, R. B. P. 14June
Curtis, F. R. P. 14June
White, L. W. P. 14June
Williams, R. G P. 14June
Woodhouse, H. W. P. 14June
Wray, C. V. P. 14June
Dewhirst, J. A. § P. 15June
Cody, A., *D.F.M.* § P. 15June
Thomas, W. H. P. 15June
Daniell, K. V. P. 15June
Holder, A. K. C. P. 15June
Horsley, H. W. P. 15June
Howes, G. M. P. 15June
Markham, J. P. 15June
Sellix, E. P. 15June
Smith, G. M. P. 15June
Fraser, I. M. P. 15June
Anderson, J. D. P. 15June
Beadle, J. F. P. 15June
Bury, E. M. P. 15June
Doble, M. E. P. 15June
Gilmore, C. G. P. 15June
Mason, L. M. P. 15June
Parker, D. S. P. 15June
Williams, B. H. P. 15June
Hammond, D. V. C. P. 15June
Nichols, A. H. P. 15June
Sewell, J. F. P. 15June
Jepps, E. N. P. 16June
Forshaw, J. C. N. P. 16June
Ouin, C. K. P. 16June
Urquhart, W. M. R. R. P. 16June
Griffiths, N. J. § P. 17June
Jeffery, R. J. § P. 17June
Main, E. A. § P. 17June
Turnidge, B. R. § P. 17June
Carson, M. F. P. 17June
Cockroft, J. N. P. 17June
Crombie, J. D. P. 17June
Cryer, G. E. P. 17June
Martin, H. B. P. 17June
Moore, C. G. P. 17June
Rayne, R. N. P. 17June
Robson, J. A. P. 17June

1941

Van Ingen, R. P. 17June
Waite, R. T. P. 17June
Willson, K. B. P. 17June
Woodstock, F. W. P. 17June
Brown, D. J. P. 17June
Buchannan, N. P. 17June
Carroll, H. B. P. 17June
Cooper, T. N. P. 17June
Dawson, P. P. 17June
Dickenson, M. E. S. P. 17June
Dow, A. B. P. 17June
Grant, D. A. P. 17June
Debnan, H. J. H. P. 17June
Simco, D. C. P. 17June
Bland, G. R. P. 17June
Greenaway, W. J. H. P. 17June
Kent, D. W. P. 17June
Griffiths, D. G. P. 18June
Maltin, M. F. A. P. 18June
Day, G. C. § P. 19June
Hall, G., *D.F.C.* § P. 19June
Ottewill, P. G. § P. 19June
Wedd, W. B. Van N. 19June
Buckstone, J. W. 19June
Lomax, R. A. P. 19June
Beatty, M. A. P. 19June
Lowry, N. F. P. 19June
Boxall, C. F. P. 19June
Davis, B. L. P. 19June
Evans, L. F. P. 19June
Graves, M. A. P. 19June
Marshall, E. L. P. 19June
Parkes, J. B. P. 19June
Prince, R. A. P. 19June
Shillitoe, J. B. P. 19June
Short, R. F. P. 19June
Soga, D. G. P. 19June
Tucker, R. P. P. 19June
Walker, G. S. P. 19June
Wilson, J. W. H. P. 19June
Morris, P. S. P. 19June
Ward-Smith, P. P. 19June
Kaye, F. G. P. 19June
Collier, H. E. P. 19June
Cordell, H. A. P. 19June
Monk, J. W. P. 19June
Taylor, N. P. 19June
Grayson, C. § P. 21June
Bacon, E. A. H. § P. 21June
Betts, W. A. § P. 21June
Nutter, R. C. § P. 21June
Shaw, N. H. § P. 21June
Emmerton, L. A. P. 22June
Fowler, J. E. P. 22June
Rowland, S. P. 22June
Black, A. W. P. 22June
Blackwell, R. R. P. 22June
Bush, R. E. P. 22June
Fisher, J. M. P. 22June
Kingsford, R. S. P. 22June
Mitchener, C. P. 22June
Norfolk, H. P. 22June
Onley, R. C. P. 22June
Raymond, G. W. P. 22June
Regester, P. P. 22June
Smith, N. J. P. 22June
Smith, D. T. P. 22June
Smith, W. T. P. 22June
Taylor, W. J. P. 22June
Whittingham, J. A. P. 22June
Gwilliam, C. W. P. 22June
Bainbridge, R. T. P. 22June

1941

Bryan, J. M. P. 22June
Harvey, P. P. 22June
Haines, G. J. P. 22June
Yeoman, H. P. 22June
Allen, N. N. P. 24June
Austin, C. W. S. P. 24June
Devereux, M. V. D. D. P. 24June
Scutt, S. L. P. 24June
Smyth, R. J. V. P. 24June
Wright, J. D'A. P. 24June
Wyatt, K. W. P. 24June
Howard, C. J. G. P. 24June
Dowdell, E. F. P. 24June
Sasson, T. A. D. P. 25June
Valters, R. W. P. 25June
Steere, H., *D.F.M.* § P. 26June
Carr-Lewty, R. A. § P. 26June
Hewlett, C. R. P. 26June
Mitchell, D. C. P. 26June
Abraham, G. G. P. 26June
Baker, D. A. P. 26June
Baker, J. H. A. P. 26June
Craik, D. McL. P. 26June
Davey, G. F. P. 26June
Hayes, R. L. P. 26June
Holland, C. T. P. 26June
Kaschula, T. L. P. 26June
MacLagan, G. P. 26June
Monson, W. H. P. 26June
Moss, V. P. 26June
O'Brien, M. W. P. 26June
Wheaton, R. S. P. 26June
Rickaby, F. A. P. 26June
Hillman, E. A. J. P. 26June
Cowin, H. H. P. 26June
Gulland, J. F. P. 26June
Mulholland, C. A. P. 26June
Young, S. W. P. 26June
Chandler, H. H., *D.F.M.* P. 26June
Hilton, H. M. P. 26June
Farr, B. E. P. 26June
Vlasto, M. P. 26June
Farmer, M. H. § P. 27June
Mitson, G. W. P. 27June
Ballands, A. P. 27June
Whyard, R. D. P. 27June
McPhee, T., *D.F.M.* P. 27June
Staples, T. N. P. 27June
Bristow, A. N. P. 27June
Charney, F. R. H., *D.F.C.* P. 27June
Hart, F. G. P. 27June
Taylor, J. M. P. 27June
Henry, C. R. P. 27June
Allen, P. F. P. 27June
Cook, B. G., *D.F.M.* P. 27June
Cathles, N. A. C. P. 27June
Twist, W. H. P. 27June
Caunt, A. S. P. 27June
Newberry, T. W. § P. 28June
Barraclough, S. M. § P. 28June
Eagles, A. J. C. § P. 28June
Sly, E. F., *A.F.M.* § P. 28June
Richards, G. P. 28June
Beardsley, R. A., *D.F.C.* P. 28June
Healy, T. W. R. P. 28June
Blackwell, L. R. P. 28June
Walters, H. J. P. 28June
Beadman, S. F. P. 28June
Snowden, E. G. P. 28June
Anderson, J. C. B. P. 29June
Atkinson, D. T. P. 29June

1941

Batten, C. P. 29June
Dobie, I. A. P. 29June
Grieve, J. G. C. P. 29June
Killpack, C. G. P. 29June
Miller, C. W. C. P. 29June
Rail, W. D. P. 29June
Sturgess, H. J. S. P. 29June
Wilkins, G. G. P. 29June
Dawson, A. G. P. 29June
White, R. T. C. P. 29June
Whamond, W. N. P. 29June
Day, G. C. P. 29June
Kenwrick-Cox, C. D. P. 29June
Wheeler, L. H. P. 29June
Stewart, I. P. P. 29June
Banham, D. De B. P. 1July
Burbridge, B. A. P. 1July
Chester, S. P. 1July
Pope, F. N. P. 1July
Roberts, E. R. A. P. 1July
Rowland, A. A. N. P. 1July
Samuel, A. C. I. P. 1July
Seammen, J. O. P. 1July
Sloan, F. D. M. P. 1July
Sutehall, P. P. 1July
Towler, J. H. P. 1July
Waddington, G. E. P. 1July
Cameron, A. J. M. P. 1July
Rollo, A. A. § P. 2July
Bellinger, P. M. P. 2July
Harris, D. M. P. 2July
Moncreiff, F. H. W. P. 2July
Ryde, D. R. P. 2July
Tovey, R. S. P. 2July
Haigh, D., *D.F.M.* § P. 3July
Moore, D. H. A., *D.F.M.* § P. 3July
Smith, R. A. H. § P. 3July
Caen, L. G. P. 3July
Carr, R. M. P. 3July
Samuel, J. O. C. P. 3July
Smith, G. A. P. 3July
Thane, C. S. P. 3July
Thomas, R. H. P. P. 3July
Alcock, D. C. R. P. 3July
Body, G. D. P. 3July
Frow, B. G. P. 3July
Knight, W. D. W. P. 3July
Little, A. G. P. 3July
Marriner, J. P. 3July
Muirhead, J. P. P. 3July
Phillips, R. H. P. 3July
Woollock, S. P. 3July
Meyer, R. H. R. P. 3July
Russell, T. R. P. 3July
Beales, A. J. P. 3July
Clark, K. N. P. 3July
Corfield-Sears, M. P. 3July
Cowsley, A. C. W. P. 3July
Dennehy, C. M. P. 3July
Galbraith, I. S. P. 3July
Gilliland, W. H. P. 3July
Mason, J. L. P. 3July
Pickering, R. C. P. 3July
Rawlinson, H. P. 3July
Walsh, L. N. P. 3July
Watson, P. H. P. 3July
Appleby, S. E. P. 3July
Bennett, A. H. A. E. P. 3July

1941

Bunbury, J. S. P. 3July
Davey, A. J. P. 3July
Davies, E. A. P. 3July
Davis, H. P. P. 3July
Evans, J. P. 3July
French, M. B. P. 3July
Herford, M. F. P. 3July
Hodgson, J. P. 3July
Holloway, J. W. P. 3July
Horner, R. D. P. 3July
Hornsey, P. W. W. P. 3July
Jeffreys, G. S. P. 3July
Jordan, R. S. P. 3July
Kemp, F. J. P. 3July
Kennard, W. D. P. 3July
Lovell, A. T. P. 3July
Lea, A. E. P. 3July
Macleod, J. B. P. 3July
Marshall, B. B. P. 3July
Mitchell, P. C. P. 3July
Moorehouse, H. B. P. 3July
Nutt, J. A. P. 3July
Perry, R. S. P. 3July
Pruden, D. H. P. 3July
Selfe, R. V. P. 3July
Shackleton, W. C. P. 3July
Tancred, A. T. L. P. 3July
Taylor, A. J. P. 3July
Traylor, N. F. P. 3July
Vincent, P. W. P. 3July
Wakeford, J. A. P. 3July
Furlong, O. H. P. 3July
Bennitt, N. A. P. 4July
Fraser, R. I. P. 4July
Hampson, J. R. P. 4July
Harrison, W. D. P. 4July
Hodges, M. R. P. 4July
Maygothling, G. J. P. 4July
Pilley, E. F. P. 4July
Sidebottom, J. D. N. P. 4July
Simpson, J. G. P. 4July
Squire, J. F. A. P. 4July
Stratford, J. G. P. 4July
Stamford, D. C. H. P. 5July
Dobson, J. A. P. 5July
Leggate, D. F. P. 5July
Lisle, R. P. 5July
Brown, P. G. P. 5July
Burton, J. P. 5July
Milnes, A. H. P. 5July
Tuckwell, J. R. P. 5July
Burgess, D. W. P. 5July
Greenhalgh, P. P. 5July
Harrison, C. P. 5July
Stock, J. F. P. 5July
White, H. W. P. 5July
Winchester, K. F. J. P. 5July
Morisse, A. W. R. P. 5July
Plumstead, L. J. P. 5July
Stringer, R. G. P. 5July
Lilley, N. E. O. P. 5July
Richards, W. C. P. 5July
Turner, R. P. 6July
Charlesworth, A. M. P. 6July
Crossley, J. L. P. 6July
Macdonald, K. F. P. 6July
Poulter, V. G. P. 6July
Grundy, D. P. 9July
Medley, H. R. H. P. 9July
Sharp, E. G. P. 9July

1941

Gardner, A. G. P. 9July
Jowling, F. E. W. P. 9July
Lopes, D. H. De P. P. 9July
Rank, J. Mc A. P. 9July
Frampton, W. A. P. 9July
Booth, L. P. 9July
Harmer, B. H. P. 9July
Hedley, O. M. P. 9July
Johnson, F. S. P 9July
Muller-Rowland, J. S. R. P. 9July
Muller-Rowland, S. R. P. 9July
Winter-Taylor, F. P. P. 9July
Becker, B. C. P. 9July
Rolls, K. C. P. 9July
Small, J. P. 9July
Stideford, J. R. P. 9July
Woods, H. S. P. 9July
Brown, A. A. P. 9July
Mackay, W. J. A. P. 9July
Ormerod, J. A. P. 9July
Stevens, C. V. S. P. 9July
Adams, D. § P. 10July
Roberts, G. § P. 10July
Goodwin, P. R. P. 10July
Nicholls, M. S. P. 10July
Blight, P. H. G. P. 10July
Jameson, T. S. P. 10July
Davies, H. J. P. 10July
Young, A. B. P. 10July
Stiles, H. P. 10July
Creswell, E. K. P. 10July
Proudlove, D. E. P. 11July
Ryde, A. H. L. P. 11July
Cowing, H. A. P. 11July
Mason, F. C. P. 11July
Rowe, J. H. R. P. 11July
Allardyce, G. R. S. P. 11July
Allison, G. E. P. 11July
Burton, H. P. 11July
Collis, R. T. H. P. 11July
Rix, D. A. § P. 12July
James, L. C. § P. 12July
Lea, H. D. § P. 12July
Gasper, C. M. 12July
Bush, B. M. P. 12July
Holroyd, W. B. P. 12July
Candler, F. C. A. P. 12July
Carter, D. J. P. 12July
Colston, B. P. P. 12July
Crerar, D. J. A. P. 12July
Davison, M. M. P. 12July
Downey, F. S. P. 12July
Olver, D. R. P. 12July
Rice, G. J. P. 12July
Scargill, L. H. P. 12July
Sharman, R. F. C. P. 12July
Tremlett, E. M. T. P. 12July
Talbot, B. H. P. 12July
Evans, A. H. P. 12July
McKeand, G. P. 12July
Payne, W. L. P. 12July
Johnson, R. K. H. P. 12July
Marshall, T. B. P. 12July
Kilsby, A. E. P. 12July
Beard, R. G. P. 12July
Winter, W. M. E. P. 12July
Sladen, A. I. P. 12July
Andrews, K. H. P. 12July
Edward, T. E. P. 12July
Frampton, G. H. P. 12July
Fry, A. B. P. 12July
Hartley, H. S. P. 12July

1941

Partridge, C. S. P. 12July
Whalley, H. S. P. 12July
Woodley, A. E. P. 12July
Gaynor, D. M. P. 12July
Bennett, C. V. P. 12July
Chiswell, P. S. J. P. 12July
Currie, J. A. P. 12July
Falconer, J. B. P. 12July
Billing, G. J, H. P. 12July
Butcher, A. L. P. 12July
Powell, B. A. P. 12July
Reid, A. K. M. P. 12July
Mohr-Bell, H. P. 13July
Ball, J. P. § P. 16July
White, A. C. § P. 16July
Brilliant, H. C. § P. 16July
Marshall, J. F. P. 16July
Johnson, C. P. 16July
Nisbett, A. V. P. 16July
Beaumont, W. H. C. P. 16July
Clarke, F. R P. 16July
Hale, A. M. P. 16July
Le Bas, M. H. P. 16July
Berry, T. W. P. 16July
Farrally, J. P. 16July
Smithson, R. § P. 17July
Cox, D. G. S. R. P. 17July
Macdonald, C. R. P. 17July
Sturmy, F. W. P. 17July
Slade, J. W. P. 17July
Chadwick, D. F. P. 17July
Jensen, F. W. M. P. 17July
Hetherington, E. L P. 17July
Matthews, I. W. P. 17July
Blanks, T. V. G. P. 17July
Priestley, G. D. P. 17July
Greenup, D. R. § P. 18July
Featherby, H. F. P. 18July
Macdonnell, G. W. P. 18July
Harrison, G. W. P. 18July
Aslin, D. J. P. 18July
Brown, H. E. P. 18July
Fox, C. W. P. 18July
Moore, A. R. P. 18July
Taplin, P. P. 18July
Taylor, D. A. P. 18July
Limbrey, D. H. P. 18July
MacBean, J. I. P. 18July
Knowles, R. L. § P. 19July
White, R. A. C. de C., *D.F.M.* § P. 19July
Hayward, D. § P. 19July
Craig, W. C. E. § P. 19July
Goule, H. W. § P. 19July
Jefferson, T. G. P. 19July
Macfarlane, D. P. 19July
Anderson, D. V. P. 19July
Booth, J. F. P. 19July
Charlton, K. A. P. 19July
Edwards, F. F. J. P. 19July
Quine, P. P. 19July
Rotherham, F. A. R. P. 19July
Steele, W. E. P. 19July
Taylor, W. P. 19July
Griffin, W. M. R. P. 19July
Castle, R. B. P. 19July
Crimp, D. S. L. P. 19July
Phelps, A. I P. 19July
Steer, N. J. P. 19July
Walters, I. B. P. 19July
Webb, H. J. L. P. 19July
Wickham, A. T. P. 19July

1941

Beasley, E. J. P. 19July
Caldwell, H. C. P. 19July
Heaton, R. D. P. 19July
Heywood, P. P. 19July
Hodges, R. T. P. 19July
Large, W. J. P. 19July
Lines, W. P. P. 19July
McCarroll, W. P. 19July
Oldfield, K. S. P. 19July
Pugson, P. T. E. P. 19July
Rollinson, J. P. 19July
Snow, J. M. P. 19July
Southgate, H. W. P. 19July
Thomas, R. H. P. 19July
Williams, J. B. P. 19July
Aitkenhead, R. C. P. 19July
Ballauff, T. P. 19July
Banwell, A. C. P. 19July
Beaumont, G. L. P. 19July
Bolton, F. A. P. 19July
Brockman, R. N. P. 19July
Brooke, P. R. S. P. 19July
Charlton, W. F. D. P. 19July
Cheetham, A. F. P. 19July
Dobie, P. N. P. 19July
Esling, P. W. P. 19July
Gandy, O. P. 19July
Gardener, K. R. P. 19July
Harding, A. G. E. P. 19July
Young, W. H. P. 19July
Gardner, A. de F. P. 19July
Bancroft, H. G. P. 19July
Davies, N. C. P. 19July
Marks, R. H. § P. 20July
Traill, A. P. 20July
Meadowcroft, S. D. P. 20July
Leyshon, M. P. 20July
Searle, D. B. P. 20July
Bogle, C. R. P. 21July
Dann, J. P. 21July
Henderson, J. A. P. 21July
Levett, G. R. P. 21July
Martin, G. W. P. 21July
Scott, G. G. P. 21July
Firmin, A. H. H. D. P. 21July
Allen, D. C. B. P. 23July
Brown, C. T. P. 23July
Frost, W. J. P. 23July
Shovlin, W. P. 23July
Wills, A. P. P. 23July
Beaumont, R. P. 23July
Gibbs, R. G. V. P. 23July
Hawkins, L. C. C. P. 23July
Kitchen, R. C. P. 23July
Nash, A. D. M. P. 23July
Neale, D. B. P. 23July
O'Gorman, J. D. P. 23July
Wales, D. H. P. 23July
Withy, H. F. P. 23July
Anderson, D. P. 23July
Camps, H. J. P. 23July
Cobley, P. C. P. 23July
Dawson, E. C. F. P. 23July
Pepperman, J. L. P. 23July
Pile, F. J. P. 23July
Plunkett, O. P. P. 23July
Pryor, R. G. N. P. 23July
Shattock, R. M. P. 23July
Shepherd, D. N. P. 23July
Simpson Hayward, R. G. P. 23July

1941

Smith, B. G. H. P. 23July
Valentine, E. H. P. 23July
Wood, W. H. P. 23July
Baker, R. P. 23July
Bate, P. St. C. P. 23July
Clarke, R. P. 23July
Duncan, M. P. 23July
Fox, R. W. P. 23July
Howlett, K. P. 23July
Gittins, A. H. P. 23July
Hayes, R. P. 23July
Jacob, W. C. P. 23July
Mudd, H. A. P. 23July
Williams, H. M. P. 23July
Wyness, D. R. C. P. 23July
Ackroyd, I. L. T. P. 23July
Carrington, J. F. C. P. 23July
Cussons, A. R. P. 23July
Sedgwick, D. L. P. 23July
Dring, W. P. 23July
Murray, J. W. P. 23July
Cicurel, R. L. P. 23July
Cave-Browne, E. H. P. 23July
Henderson, J. P. 23July
Williams, K. D. P. 23July
Mackickan, R. W. A. P. 23July
Holland, R. N., *D.F.M.* § P. 24July
Bates, G. M., *D.F.M.* P. 24July
Pringle, A. P. P. 24July
Budd, J. P. 25July
Cheetham, J. C. § P. 26July
Wynn, N. R. § P. 26July
Arnfield, S. J. § P. 26July
Jackson, J. K. P. 26July
Bell, C. R. M. P. 26July
Brown, E. P. 26July
Daniel, B. P. P. 26July
Evans, D. F. P. 26July
Macdonald, W. M. P. 26July
Halford, J. R. S. P. 26July
Paget, J. W. G. P. 26July
Scott, K. D. D. P. 26July
Sellmer, R. P. 26July
Roy, B. B. P. P. 26July
Ogier, M. O. P. 26July
Thatcher, J. V. P. 26July
Duttson, G. F. C. P. 26July
Thompson, E. G. L. P. 26July
Campbell, C. F. P. 26July
Hill, F. C. P. 26July
Harrison, R. H. P. 26July
Davies, K. W. P. 26July
Gibson, C., *D.F.M.* P. 26July
Samuel, F. B. P. 26July
Calderwood, T. M. P. 26July
Martin, D. R. 28July
Hannam, W. I. P. 28July
Hartley, E. R. P. 29July
White, N. R. C. P. 29July
Biddulph, F. B. P. 29July
Grimes, J. G. P. 29July
Haarhoff, J. R. P. 29July
Rogers, R. H. P. 29July
Rutherford, C. D. P. 29July
Brodziak, G. W. P. 29July
Glanville, C. E. P. 29July
Knight, F. G. P. 29July
McGlashan, J. F. P. 29July
Strever, E. T. P. 29July
Smith, P. B. P. 30July
Armstrong, R. J. P. 30July

1941

Barge, A. L. P. 30July
Chadwick, W. E. P. 30July
Holme-Sumner, B. D. P. 30July
Limbert, J. S. P. 30July
Mortimer, M. J. P. 30July
Williams, R. U. P. 30July
Craig, A. J. L. P. 30July
Ossulston, C. A. G. B. P. 30July
Dean, J. F. P. 30July
Unwin, G. C., *D.F.M.* § P. 31July
Gifford, R. W. § P. 31July
Smulian, P. K. P. 31July
Cameron, N. P. 31July
Oughton, J. H. P. 31July
Bartlett, L. H. P. 31July
Southan, K. P. 31July
Furneux, R. H. P. 31July
Curtis, R. § P. 2Aug
Clarke, H. R. P. 2Aug
Hill, R. G. P. 2Aug
Ferry, L. H. P. 2Aug
Maitland, C. E. P. 2Aug
Stevenson, D. L. P. 2Aug
Ennis, A. S. R. E. P. 2Aug
Cooke, T. C. P. 2Aug
Fullerton, W. A. P. 2Aug
Roberts, R. K. P. 2Aug
Laing-Meason, P. B. P. 2Aug
Alford, J. W. L. P. 2Aug
Allan, G. W. P. 2Aug
Barnard, R. F. P. 2Aug
Carter, M. H. P. 2Aug
Cole, T. B. P. 2Aug
Harris, J. P. 2Aug
Johnson, C. A. B. P. 2Aug
Keene, F. H. W. P. 2Aug
Kennedy, K. P. 2Aug
Macdonald, J. P. 2Aug
Mange, E. A. O. P. 2Aug
Rackham, J. C. P. 2Aug
Sinclair, D. B. P. 2Aug
Will, J. M. P. 2Aug
Coulthard, C. W. P. 2Aug
Stanford-Smith, O. C. P. 2Aug
Gourlie, R. N. P. 2Aug
Savage, T. W. P. 2Aug
Sale, K. J. A. P. 2Aug
Lloyd, R. M. P. 2Aug
North, G. N. § P. 3Aug
Robertson, R. G. § P. 3Aug
Tanton, P. A. P. 3Aug
Clark, R. E. P. 3Aug
Lancaster, J. O. P. 3Aug
Stephens, J. D. V. S., *D.F.M* P. 3Aug
Johnson, D. M. P. 3Aug
Burton, E. H. P. 3Aug
Clarke, E. S. P. 3Aug
Costell-Bowen, E. A. § P. 5Aug
Morgan, A. J. § P. 5Aug
Hicklin, J. H. P. 5Aug
Howard, D. A. *D.F.M.* P. 5Aug
Jones, A. W. I.. P. 5Aug
Hutchinson, I. P. 5Aug
Walter, R. E. P. 5Aug
Drinkall, W. I. P. 5Aug
Smyth, R. H. P. 5Aug

1941

Lawrence, J. T. P. 5Aug
Lyon, E. P. 5Aug
Parker, T. G. P. 5Aug
Hewitt, F. E. § P. 6Aug
Burbidge, C. H. P. 6Aug
Butler, S. W. P. 6Aug
Laing, W. P. 6Aug
Leggett, R. P. 6Aug
Long, R. G. P. 6Aug
Powell, J. L. P. 6Aug
Reade, F. M. P. 6Aug
Robertson, W. C. P. 6Aug
Sanders, P. S. P. 6Aug
Scard, H. E. A. P. 6Aug
Taylor, E. S. P. 6Aug
Wilkinson, G. P. 6Aug
Haddon, J. A. M. P. 6Aug
Reahil, F. J. P. 6Aug
Mason, A. Y. P. 6Aug
Morgan, H. W. P. 6Aug
Musgrave, J. G. P. 6Aug
O'Donnell, A. F. P. 6Aug
Marshall, A. N. § P. 7Aug
Doherty, R. A. A., *D.F.C.* P. 7Aug
Russell, D. M. P. 7Aug
Rosser, W. J. P 7Aug
Bell-Walker, H. J. P. 7Aug
Bridger, J. C. P. 7Aug
Trench, R. C. P. 7Aug
Brewster, F. A. P. 7Aug
McLeod, D. H. § P. 9Aug
Perry, R. L. § P. 9Aug
Wilson, F. W. § P. 9Aug
Bosworth-Waite, T. M. § P. 9Aug
Henderson, R. N. § P. 9Aug
Penikett, E. J. K. P. 9Aug
Parkins, D. A. P. 9Aug
Hewett, G. A. P. 9Aug
Huggins, P. A. P. 9Aug
Moffat, R. H. P. 9Aug
Galloway, T. H. P. 9Aug
Malcolm, R. A. P. 9Aug
Holden, G. W. P. 9Aug
King, F. B. P. 9Aug
Cope, J. P. 9Aug
Elliott, R. F. P. 9Aug
Gregson, W. P. 9Aug
Dunlop, D. A. P. 9Aug
Allinson, J. W. P. 9Aug
Ayles, R. A. H. P. 9Aug
Barren, M. A. F. P. 9Aug
Chamberlain, G. E. P. 9Aug
Cohen, F. P. 9Aug
Ditmas, C. G. H. P. 9Aug
Drake, H. C. P. 9Aug
Fletcher, W. P. 9Aug
Lowther, P. H. P. 9Aug
Lucey, A. G. P. 9Aug
Lythgoe, C. G. P. 9Aug
Mason, J. McK. P. 9Aug
Milne, W. P. 9Aug
Mould, K. E. N. P. 9Aug
Page, J. F. P. 9Aug
Parfett, H. P. 9Aug
Readhead, H. P. 9Aug
Scott, A. P. 9Aug
Skinner, T. B. P. 9Aug
Spalding, J. P. 9Aug

1941

Tasker, I. E. P. 9Aug
Taylor, T. H. P. 9Aug
Twiggs, F. W. P. 9Aug
Underwood, R. B. P. 9Aug
Waite, W. R. P. 9Aug
Wallington, D. C. P. 9Aug
Woollard, G. K. P. 9Aug
Wright, J. F. P. 9Aug
Buckley, H. D. P. 9Aug
Chisholm, J. N. P. 9Aug
Churchill, C. S. P. 9Aug
Cuff, E. H. P. 9Aug
Culmsee, W. P. 9Aug
Foers, G. C. P. 9Aug
Frew, R. A. F. P. 9Aug
Hemy, C. D. P. 9Aug
Mays, H. G. B. P. 9Aug
Pringle, J. M. P. 9Aug
Ray, H. S. P. 9Aug
Topley, R. C. P. 9Aug
Wharmby, R. B. P. 9Aug
Wilson, T. McS. P. 9Aug
Atkinson, R. E. P. 9Aug
Garston, L. P. 9Aug
Croxton, W. L. P. 9Aug
Voller, W. T. E. P. 9Aug
Pattison, D. V. P. 10Aug
Pearson, J. T. P. 10Aug
Sleep, R. M. P. 10Aug
Birch, A. J. W. P. 10Aug
Cobb, L. R. P. 10Aug
Elliott, G. P. P. 10Aug
Hicks, G. L. P. 10Aug
Hockaday, D. R. P. 10Aug
Johnstone, I. A. B. P. 10Aug
Plutte, R. G. W. P. 10Aug
Allchin, J. C. A. P. 10Aug
Hammersley, F. D. P. 10Aug
Lindsay, B. P. 10Aug
McMillan, R. C. P. 10Aug
Stringer, F. S. P. 10Aug
Rowney, N. A. § P. 12Aug
Richens, S. A. § P. 12Aug
Ratlidge, G. W. § P. 12Aug
Smith, L. E. § P. 12Aug
Marshall, A. E., *D.F.M.* § P. 12Aug
Lewis, K. E. P. 12Aug
Morrison, S. A. McL. P. 12Aug
Dunn, R. F. P. 12Aug
Seabourne, E. W. P. 12Aug
Bradley-Drayton, P. C. P. 12Aug
Martin, D. S. P. 12Aug
Chudley, F. J., *D.F.M.* § P. 13Aug
Lowe, H. H. § P. 13Aug
Roberts, A. L. § P. 13Aug
Smith R. G. K. § P. 13Aug
Cummins, W §. P. 13Aug
Saunders, T. O. § P. 13Aug
Sutton, F. G. § P. 13Aug
Manney, D. W. P. 13Aug
Merchant, H. J. P. 13Aug
Palmer, A. E. § P. 14Aug
Wilson, N. H. § P. 14Aug
Smith, A. P. 14Aug
Topping, J. R. P. 14Aug
Harris, R. A. P. 14Aug
Stanbury, P. J. P. 14Aug
Hadland, B. G. P. 14Aug
Wright, J. A. P. 14Aug

1941

Shute, S. M. P. 14Aug
Taylor, W. P. 14Aug
Ford, D. R. O., *D.F.C.* P. 14Aug
Thorogood, L. A. P. 14Aug
Bulloch, R. G. § P. 16Aug
Smith, T. G. § P. 16Aug
Evans, N. T. § P. 16Aug
Bickenson, E. L. D. § P. 16Aug
Verstage, I. E. § P. 16Aug
Archer, J. § P. 16Aug
Cornell, C. H. § P. 16Aug
Bentley, E. N. P. 16Aug
Botting, L. E. P. 16Aug
Englefield, A. D. P. 16Aug
Hunter, W. P. 16Aug
Mitchell, G. E. P. 16Aug
Paget, A. H. P. 16Aug
Smith, A. A. P. 16Aug
Smith, F. W. P. 16Aug
Scott-Martin, A. D. P. 16Aug
Smiles, H. J. D. P. 16Aug
Benn, M. J. W. P. 16Aug
Cleaver, P. H. P. 16Aug
Drew, D. A. P. 16Aug
Fisher, A. M. P. 16Aug
Goucher, R. T. P. 16Aug
Green, G. C. D. P. 16Aug
Paton, D. P. P. 16Aug
Rudgard, P. M. P. 16Aug
Slade, R. H. L. P. 16Aug
Stewart, E. C. M. P. 16Aug
Taylor, W. M. P. 16Aug
Wright, T. L. P. 16Aug
Gibbons, C. F. P. 16Aug
Green, N. C. P. 16Aug
Jesse, R. H. P. 16Aug
Dodd, R. P. B. P. 16Aug
Craven, C. F. P. 16Aug
Hyde, J. W. P. 16Aug
Allison, J. W. P. 16Aug
Dunn, D. C. P. 16Aug
Hadland, J. V. P. 17Aug
Ramsey, C. M. P. 19Aug
Hodges, J. E. P. 19Aug
Baker, B. D. P. 19Aug
Blair, D. P. 19Aug
Currie, V. L. P. 19Aug
Wicks, P. P. 19Aug
Tyler, J. W. E. P. 19Aug
Helmore, P. E. (*Lt. Bedfs. & Herts. R.*) § 20Aug
Seaton, D. H. (*Lt. Wilts. R.*) § 20Aug
King, V. H. § P. 20Aug
Carswell, J. McK. P. 20Aug
Clancey, R. W. P. 20Aug
Grantham, F. A. P. 20Aug
Jones, A. E. P. 20Aug
Kirkwood, H. F. P. 20Aug
Murray, F. W. P. 20Aug
Stewart, N. P. 20Aug
Conway, A. G. P. 20Aug
Currie, J. H. P. 20Aug
Davies, H. P. 20Aug
Dowden, D. J. P. 20Aug
James, E. P. P. 20Aug
Kenward, D. R. P. 20Aug
Kershaw, P. O. P. 20Aug
Oram, O. F. A. P. 20Aug
Owens, A. M. P. 20Aug
Powell, A. G. P. 20Aug
Read, C. H. R. P. 20Aug

1941

Reading, P. W. P. 20Aug
Smith, A. S. P. 20Aug
Addy, R. F. P. 20Aug
Hanagan, R. A. P. 20Aug
Mackinnon, J. H. McD. P. 20Aug
Abberton, J. P. 20Aug
Trant, J. P. P. 20Aug
Dunlop, J. P. P. 20Aug
Phillips, F. H. P. 20Aug
Chandler, G. J. P. 20Aug
Shephard, H. R. P. 20Aug
Ellis, J. H. P. 20Aug
Melrose, J. F. C. P. 20Aug
Seigne, R. B. P. 20Aug
Harris St. John C. D. P. 20Aug
Brown, J. H. P. 20Aug
Davey, R. P. 20Aug
Clark, C. G. P. 20Aug
Scott, V. A. P. 20Aug
Sowrey, F. B. P. 20Aug
Westcott, F. W. A. P. 20Aug
Newton, T. A., *A.F.M.* § P. 21Aug
Forbes, T. § P. 21Aug
Killingbank, F. W. G. § P. 21Aug
Benham, D. I. P. 21Aug
Glass, R. R. P. 21Aug
Perkin, F. S. P. 21Aug
Shepherd, J. B. P. 21Aug
Austin, J. B. P. 21Aug
Hutchin, R. E. P. 21Aug
Parish, D. F. W. P. 21Aug
Cornish, E. P. 21Aug
Swift, J. E. P. 21Aug
Wood, A. W. P. 21Aug
Hayter, F. C. E. P. 21Aug
Gilmour, W. McM., *D.F.M.* P. 21Aug
Glew, N. P. 22Aug
Watney, H. N. (*2nd Lt., W. Gds.*) § 23Aug
Kerr-Sheppard, R. W. 23Aug
Harding, K. F. P. P. 23Aug
Harrison, J. E. P. 23Aug
Janes, F. C. P. 23Aug
MacKirdy, M. D. P. 23Aug
Pentony, G. F. P. 23Aug
Pepper, G. P. 23Aug
Stephen, A. D. P. 23Aug
Syms, E. L. P. 23Aug
Pike, C. J. F. M. P. 23Aug
Dowsett, G. F. P. 23Aug
Powell, W. G. P. 26Aug
Southern, D. J. N. P. 26Aug
Bowley, M. L. P. 26Aug
Harrison, H. R. P. 26Aug
Hoare, L. C. P. 26Aug
McNamara, L. G. P. 26Aug
Young, S. R. P. 26Aug
Braithwaite, G. S. P. 26Aug
Johnston, F. N. 27Aug
Mathias, C. A. 27Aug
Turner, G. S. P. 29Aug
Sidell, E. S. § P. 30Aug
Smith, E. G. § P. 30Aug
Bannerman-Pillai, K. P. 30Aug
Clay, P. B. P. 30Aug
Henderson, A. A. P. 30Aug
Mawer, S. D. P. 30Aug
Philp, J. A. P. 30Aug
Poole, E. G. P. 30Aug
Vowles, E. V. P. 30Aug

1941

Hutchison, J. R. P. 30Aug
Burrough, J. W. P. 30Aug
Flintoft, K. G. P. 30Aug
Funnell, H. V. C. P. 30Aug
Gillingham, M. L. P. 30Aug
Gilman, S. A. P. 30Aug
Henning, C. M. P. 30Aug
Kimmins, A. R. P. 30Aug
Marsden, H. P. 30Aug
Scott, R. C. P. 30Aug
Tregea, J. R. P. 30Aug
Worswick, J. R. P. 30Aug
Cooper, J. C. P. 30Aug
Daines, N. P. 30Aug
Alldis, J. H. P. 30Aug
Briant, N. J. P. 30Aug
Dudley, J. R. P. 30Aug
Head, E. L. P. 30Aug
Moon, R. P. 30Aug
Rutledge, A. W. P. 30Aug
Cane, E. P. 30Aug
Bickley-Roe, W. A. P. 30Aug
Cornish, J. A. P. 30Aug
Hall, G. R. P. 30Aug
Hart, D. R. P. 30Aug
Powell, R. H. P. 30Aug
Rutter, R. M. S. P. 30Aug
Waugh, M. N. P. 30Aug
Hitchcock, J. S. P. 30Aug
Elsey, C. W. C. P. 30Aug
McKimm, R. P. 30Aug
McMillan, E. P. 30Aug
Percy, P. W. P. 30Aug
Choppen, N. J. P. 1Sept
Fraser, J. A. P. 1Sept
Hill, A. B. P. 1Sept
Hosking, R. P. 1Sept
Pearce, F. O. J. P. 1Sept
Corcut, W. J. P. 1Sept
Curtis, C. H. P. 1Sept
Gordon, W. P. 1Sept
Hayes, C. H. P. 1Sept
Howard, I. A. P. 1Sept
Kennedy, E. S. P. 1Sept
Lewis, A. G. P. 1Sept
MacTaggart, A. P. 1Sept
Witter, A. S. P. 1Sept
Eagle, A. L. P. 1Sept
Rohde, D. O. P. 1Sept
Rayment, K. G. P. 1Sept
Brazenor, A. F. P. 1Sept
Selman, G. L. P. 1Sept
Fairbairn, J. H. P. 1Sept
Chinn, P. P. 1Sept
Hardman, E. A. L. P. 1Sept
Powley, E. H. P. 1Sept
Winship, G. E. W. P. 1Sept
Brouwer, H. P. P. 1Sept
Colmore, D. M. P. 1Sept
Musselwhite, L. J. P. 1Sept
Blake, R. E. P. 1Sept
Broadberry, D. H. R. P. 1Sept
Deeks, P. V. P. 1Sept
Gillitt, F. N. P. 1Sept
Smith, F. H. P. 1Sept
Ball, B. F. P. 1Sept
Buchanan, F. P. 1Sept
Askew, S. C. P. 1Sept
McComas, H. C. P. 1Sept
O'Farrell, E. E. P. 1Sept
Pamment, K. J. P. 1Sept

1941

Taylor, A. G.	P.	1Sept
Offord, S. F. §	P.	3Sept
Riseley, A. H.	P.	3Sept
Lukas, A.	P.	3Sept
Rawcliffe, D. H.	P.	3Sept
Rochford, D. G.	P.	3Sept
Smith, C. D. A.	P.	3Sept
Smith, L. R. G.	P.	3Sept
Venables, H. D.	P.	3Sept
Williams, J. W.	P.	3Sept
Carleton, H. B.	P.	3Sept
Jack, T. A. M.	P.	3Sept
Jones, W. W. R.	P.	3Sept
Kallend, H. G.	P.	3Sept
Mellersh, F. R. L.	P.	3Sept
Mitchell, A. MacG. M.	P.	3Sept
Ebert, G. E. A.	P.	3Sept
Sniders, E. S. A.	P.	3Sept
Baker, H. R.	P.	3Sept
Pawsey, R. H. H.	P.	3Sept
Thomas, J. E.	P.	4Sept
Andrews, W. R.	P.	6Sept
Clark, C. C.	P.	6Sept
Cowderoy, J. D. F.	P.	6Sept
Milmine, D.	P.	6Sept
Pasterfield, W. E. N.	P.	6Sept
Pereira, C. V.	P.	6Sept
Spray, B.	P.	6Sept
Hunter, B. V.	P.	6Sept
Lang, J.	P.	6Sept
Stephens, H. B.	P.	6Sept
Wellington, R. A.	P.	6Sept
Osborn, G. A.	P.	6Sept
Adams, K. D.	P.	6Sept
Barker, C. F.	P.	6Sept
Matthey, H. I.	P.	6Sept
Morton, J. C.	P.	6Sept
Moss, E. H.	P.	6Sept
O'Malley, J. P. L.	P.	6Sept
Parry, T. L.	P.	6Sept
Perkins, I. R. J.	P.	6Sept
Walker, J. G.	P.	6Sept
Brooke, H. S. P.	P.	6Sept
Burrows, R. A.	P.	6Sept
Coates, J. B.	P.	6Sept
Elias, F. C. J.	P.	6Sept
Ferris, C. F.	P.	6Sept
Gauntlett, J. R.	P.	6Sept
Macphail, D.	P.	6Sept
Wheeler, A. E. C.	P.	6Sept
Howell, B. L. §		7Sept
Ross, J. M.	P.	8Sept
Gear, K. F.	P.	8Sept
Jupp, A. H.	P.	8Sept
Thompson, W. W.	P.	8Sept
Osborn, B. M.	P.	8Sept
Pearson, E. J.	P.	8Sept
East, R. P.	P.	10Sept
Farrar, D. W. B.	P.	10Sept
Field, L.	P.	10Sept
Foster, R. J.	P.	10Sept
Frost, A. J.	P.	10Sept
Glibbery, G. A.	P.	10Sept
Grimshaw, H. C.	P.	10Sept
Moody, H. R.	P.	10Sept
Waddington, G. F.	P.	10Sept
Barradale, J. G.	P.	10Sept
Beckett, S.	P.	10Sept
Haverkamp, C. R.	P.	10Sept
Ward, P. R.	P.	10Sept
Cobb, R. E. §	P.	11Sept
Ireland, E. A.	P.	11Sept
Coslett-Derby, A. H.	P.	11Sept

1941

Garner, B. L.	P.	11Sept
Garrett, I. T.	P.	11Sept
Farnfield, R. A. S.	P.	11Sept
Forster, P. M.	P.	11Sept
Hammerbech, R. E. R.	P.	11Sept
Keishall, P. W. M.	P.	11Sept
Linney, I. S. C.	P.	11Sept
Moon, R. W. M.	P.	11Sept
Seed, R.	P.	11Sept
Thompson, W. L.	P.	11Sept
Wall, E. W. F.	P.	11Sept
Welch, T. M.	P.	11Sept
White, E. R. H.	P.	11Sept
Verhulpen, J. J. J.	P.	11Sept
Munns, A. C. L. §	P.	12Sept
Downes, W. A. §	P.	12Sept
Alford, G. F. R.	P.	12Sept
Eardley, D. A.	P.	12Sept
Goodall, R. M.	P.	12Sept
Law, J. E. F.	P.	12Sept
Lynes, G. J. §	P.	13Sept
Hogg, R. C. §	P.	13Sept
Walmsley, J. B. §	P.	13Sept
Creswell, H. J. H. §	P.	13Sept
Ellis, G. T. §	P.	13Sept
Hamer, R. T. §	P.	13Sept
Horsnell, B. C. §	P.	13Sept
Sambrook, H. G. L. §	P.	13Sept
Meggison, F. §	P.	13Sept
Trevethan, W. R. §	P.	13Sept
Wilson, R.	P.	13Sept
Barker, N. R. G.	P.	13Sept
Brees, A.	P.	13Sept
Campfield, D. F	P.	13Sept
Dickinson, G.	P.	13Sept
Mackenzie, R. D. W.		13Sept
Pike, D. E.	P.	13Sept
Sadd, J. P.	P.	13Sept
Yeates, J. H. W.	P.	13Sept
Baker, H. L.	P.	13Sept
Bateman, M. C.	P.	13Sept
Brill, D. J.	P.	13Sept
Burgess, R.	P.	13Sept
Crouchman, J. A.	P.	13Sept
De La Coze, J. R.	P.	13Sept
Dobson, T. R.	P.	13Sept
Gorner, J. G.	P.	13Sept
Grundy, J. A.	P.	13Sept
Galatzine, E.	P.	13Sept
Smith, D. P.	P.	13Sept
Harvey, A. B.	P.	13Sept
Hawkes, G. V. J.	P.	13Sept
Henderson, W. J.	P.	13Sept
Jones, W. G.	P.	13Sept
O'Donnell, F.	P.	13Sept
Richards, F.	P.	13Sept
Roe, J. R. W.	P.	13Sept
Ryan, R. H.	P.	13Sept
Scott, F. A.	P.	13Sept
Shackleton, F. H.	P.	13Sept
Sutherland, D. G.	P.	13Sept
Thorne, S. J.	P.	13Sept
Ward, D. L.	P.	13Sept
White, J. A.	P.	13Sept
Williams, D. L.	P.	13Sept
Wood, L. S.	P.	13Sept
Winton, R. A. K.	P.	13Sept
Maclay, A. M.	P.	13Sept
Ash, S. V.	P.	13Sept
Gray, M. J	P.	13Sept

1941

Fardell, A. S. J.	P.	13Sept
Floyd, P. M.	P.	13Sept
Gill, D.	P.	13Sept
Hope, J. E.	P.	13Sept
Kirk, J. H.	P.	13Sept
Southwell, A. J.	P.	13Sept
Waugh, H.	P.	13Sept
Stower, J. G.	P.	13Sept
Bateman-Champain, P. J. C.	P.	13Sept
Brough, F. M.	P.	13Sept
Howard - Williams, J. N.	P.	13Sept
Lerwill, N. C.	P.	13Sept
Smith, G. S.	P.	13Sept
Downer, H. C. E.	P.	13Sept
Skelly, H. J.	P.	13Sept
Ince, C. D.	P.	13Sept
Barry, J. M.	P.	16Sept
Ash, C. J. K. §	P.	17Sept
Amos, W. F. §	P.	17Sept
O'Regan, D. P. §	P.	17Sept
Barthel, P. V. §	P.	17Sept
Goldsmith, G. §	P.	17Sept
Groves, R. K. §	P.	17Sept
Campbell, G. §	P.	17Sept
Clugston, K. W. §	P.	17Sept
Brown, P. G.	P.	17Sept
Dempster, R.	P.	17Sept
McLaren, J. F.	P.	17Sept
Morton, J. K. L.	P.	17Sept
Almond, H.	P.	17Sept
Clark, J. H. C.	P.	17Sept
Cole, P. K.	P.	17Sept
Redford, L. K.	P.	17Sept
Wynne, R. J.	P.	17Sept
Dewar, D. G.	P.	17Sept
Fenn, C. T.	P.	17Sept
Jayes, J. A.	P.	17Sept
Russell, J.	P.	17Sept
Skynner, A. C. R.	P.	17Sept
Taylor, E. A.	P.	17Sept
Toeg, J. P.	P.	17Sept
Wilding, M. H.	P.	17Sept
Wright, A. J. H.	P.	17Sept
Garscadden, J.	P.	17Sept
Lloyd-Williams, J. R.	P.	17Sept
Stancomb, A. J. W.	P.	17Sept
Turnbull, H. T.	P.	17Sept
Williamson, M.	P.	17Sept
Clarke, M. F. O.	P.	17Sept
Bottrill, K. H.	P.	17Sept
Marshall, D. W.	P.	17Sept
Williamson, P. G. K.	P.	17Sept
Thompson, G. G.	P.	17Sept
Scrivener, C. J.	P.	17Sept
Draper, R. S.	P.	17Sept
Portman, J. §	P.	18Sept
Paton, N. J. A.	P.	19Sept
Brooker, S. F.	P.	19Sept
Loveridge, L. S.	P.	19Sept
Onions, J., *D.F.M.* §	P.	20Sept
Stokes, P. W. §	P.	20Sept
Ford, L. L. §	P.	20Sept
Lawson, C. D. §	P.	20Sept
Booth, C. R. §	P.	20Sept
Cox, T. F.	P.	20Sept
Baker, T. H. W.	P.	20Sept
Brown, O. T.	P.	20Sept

1941

Carter, L. E. P. 20Sept
Cassie, A. P. 20Sept
Hall, J. A. S. P. 20Sept
Lovell, S. J. P. 20Sept
McIvor, J. K. P. 20Sept
Reid, J. H. P. 20Sept
Senior, E. R. P. 20Sept
Williams, B. P. 20Sept
Vernon, A. G. B. P. 20Sept
Browne, L. J. P. 20Sept

Coventry, P. P. P. 20Sept
Keddilty, F. J. P. 20Sept
White, P. K. P. 20Sept
Kruy-Tbosch, J. P. 20Sept
Whichello, E. J. P. 20Sept
Bartter, A. C. P. 20Sept
Jupp, T. P. P. 20Sept
Hindson, W. W. P. 20Sept
Airey, J. N. P. 20Sept
Unwin, P. H. B. P. 20Sept
Charles, I. D. P. 20Sept

Sawyer, F. R. C. P. 22Sept
Frost, A. C. P. 22Sept
Marshall, A. C. P. 23Sept
Coughlan, E. P. § P. 24Sept
Thornicroft, E. P., *D.F.M.* § P. 24Sept
Black, A. P. 24Sept
Forrest, G. V. P. 24Sept
Curd, J. § P. 25Sept
Thomson, J. § P. 25Sept

Sclater, D. J. § P. 25Sept
Muggridge, A. J. R. § P. 25Sept
Mitchell, H. R. P. 25Sept

Dawes, A. R. P. 25Sept
Fowlie, W. A. P. 25Sept
Austin, J. P. 25Sept
Biggin, P. E. P. 25Sept
Cooke, E. R. F. P. 25Sept
Clarke, P. P. P. 25Sept
Leonard, D. H. P. 25Sept
Armin, N. P. 25Sept
Harris, A. A. W. P. 25Sept
Mackie, J. F. P. 25Sept
Baker, J. P. 25Sept
Clark, A. H. M. P. 25Sept
Cornforth, S. P. 25Sept
Armstrong, A. P. 25Sept
Broadbent, R. P. 25Sept
Cowlin, G. G. P. 25Sept
Hazzard, H. W. P. 25Sept
Houghton, R. D. P. 25Sept
Hunt, E. A. R. P. 25Sept
Jackson, F. S. P. 25Sept
Brooks, W. R. P. 25Sept
Carter, H. F. P. 25Sept
Feeney, J. P. 25Sept
Geddes, R. St. C. P. 25Sept
Davis, J. P. 25Sept

Milne, E. F. W. P. 25Sept

Nicholl, E. G. P. 25Sept

Norris, A. H. P. 25Sept

Smith, R. W. P. 25Sept

Thrift, D. J. P. 25Sept

Donan, D. T. P. 25Sept

Nelles, E. F. P. 25Sept

Rowe, D. W. P. 25Sept

Sprake, N. G. P. 25Sept

Wallis, F. A. S. P. 25Sept

Devereux, W. D. P. 27Sept

1941

Topper, W. W. P. 27Sept
Riches, E. R. P. 27Sept
Townsend, N. G. P. 27Sept
Brown, F. S. § P. 30Sept
Friend, L. Y. J. § P. 30Sept

Skinner, A. P. § P. 30Sept
Thomas, L. C. P. 30Sept
Chipling, A. P. S. P. 30Sept
Testar, H. T. P. 30Sept
Edwards, R. P. 30Sept
Brewer, J. E. D. P. 30Sept

Buchan, A. W. P. 30Sept
Butler, G. A. P. 30Sept
Cassavetti, I. McK. P. 30Sept
Hill, E. C. P. 30Sept
Perinchief, W. H. P. 30Sept
Thorne, L. G. P. 30Sept
Compton, A. W. A. P. 30Sept
Crump, J. P. P. 30Sept
Kench, A. S. P. 30Sept
Petty, A. P. 30Sept
Rushton, T. J. L. P. 30Sept
Savage, E. D. P. 30Sept

Shelmerdine, J. H. P. 30Sept
Strasser, G. A. P. 30Sept
Clarke, D. A. P. 30Sept
Grimshaw, B. P. 30Sept
Leach, R. F. P. 30Sept
McClure, C. M. P. 30Sept
McLean, G. P. 30Sept

Menzies, J. W. P. 30Sept
Salusbury, R. C. W. T. P. 30Sept
Strachan, J. McN. P. 30Sept

Deck, A. G. P. 30Sept
Grace, S. R. P. 30Sept
Healey, D. E. P. 30Sept

Tozer, G. G. P. 30Sept
Walker, R. C. P. 30Sept

Arnell, C. M. H. (*Lt., R.A.*) § 1Oct
Bodington, W. J. (*Lt., Cameronians*) § 1Oct
Bolton, F. (*Lt., R.A.*) § 1Oct
Fryer, I. H. (*2nd Lt., R.T.R.*) § 1Oct
Hunnings, R. A. (*Lt., Berks R.*) § 1Oct
Kirkland, N. G. (*Lt., R.A.*) § 1Oct
Sitwell, S. T. (*Lt., Northd. Fus.*) § 1Oct
Wakeling, R. F. G. (*2nd Lt., R.A.*) § 1Oct
Williams, D. B. (*Lt., R.A.*) § 1Oct
Walsh, D. L. § P. 1Oct
Stone, G. S. P. 1Oct

Fisher, K. P. 1Oct
Gersekowski, A. R. P. 1Oct
Betts, I. H. P. 1Oct
Cass, R. F. P. 1Oct

Green, R. J. G. P. 1Oct
Lea, T. S. P. 1Oct
Davis, J. S. P. 1Oct

Barlow, C. M. 2Oct

Firth, J. D. P. 2Oct

Harvey, A. R. G. P. 2Oct

James, R. W. P. 2Oct

Locke, W. J. P. 2Oct

Skirrow, E. W. P. 2Oct

1941

Miall, G. C. P. 2Oct
Pudsey, E. E. P. 2Oct
Sunderland, H. 3Oct
Puttock, J. A. P. 3Oct

Ward, A. L. § P. 4Oct
Williams, W. O. § P. 4Oct
Thomas, C. § P. 4Oct
Hulse, T. M. F. § P. 4Oct
Kemp, R. § P. 4Oct
Gardiner, P. § P. 4Oct
Gilbert, N. § P. 4Oct
Isaacson, A. I. § P. 4Oct
McCarthy, W. R. B. § P. 4Oct
Pearse, S. C. § P. 4Oct
A'Court, H. G. § P. 4Oct
Ashford, H. F. A. § P. 4Oct
Bartholomew, G. § P. 4Oct
Bibby, R. § P. 4Oct
Booth, W. H. § P. 4Oct
Bowker, R. A. § P. 4Oct
Burley, P. K. § P. 4Oct
Butt, D. F. § P. 4Oct
Butterworth, E. R. § P. 4Oct
Byford, H. A. § P. 4Oct
Calvert, E. D. § P. 4Oct

Coshall, S. § P. 4Oct
Dalziel, K. § P. 4Oct
Duncan, H. § P. 4Oct
Forward, J. M. P. § P. 4Oct
French, M. J. § P. 4Oct
Fuller, F. C. § P. 4Oct
Gover, J. E. L. § P. 4Oct
Hammond, W. § P. 4Oct

Havard, R. H. § P. 4Oct
Heap, J. O. § P. 4Oct
Hunt, D. B. § P. 4Oct
Jamieson, B. I. § P. 4Oct
Leigh, B. G. § P. 4Oct
Mottershead, H. C. § P. 4Oct

Cameron, A. M. P. 4Oct
Dickinson, G. P. 4Oct
Sherwood, R. P. 4Oct
Thomas, A. W. P. 4Oct
Warcup, G. J. P. 4Oct

Owen, J. T. P. 4Oct
Anderson, R. P. 4Oct
Carver, R. I. P. 4Oct
Farquharson, C. MacQ. P. 4Oct

Bartlett, R. H. P. 4Oct
James, D. G. P. 4Oct
Newell, W. F. P. 4Oct
Crawford, C. G. P. 4Oct
Findlay, J. P. N. P. 4Oct
Speight, I. W. N. 5Oct
Berlandina, J. L. H. (*2nd Lt., Wilts R.*) 6Oct
Heaton, J. E., (*2nd Lt. R.A.(T.A.)*) § 7Oct
Bayliss, G. A. § P. 7Oct
Kent, W. S. § P. 7Oct
Lewendon, E. R. § P. 7Oct
Rees, T. K. § P. 7Oct
Wilson, A. C. § P. 7Oct
Dart, A. P. P. 7Oct
Swanwick, G. W. P. 7Oct
Shaw, J. T. P. 7Oct
Fraser, D. W. P. 7Oct
McQuown, S. C. P. 7Oct

Woolnough, A. S. P. 7Oct
Niven, J. B. P. 7Oct
Weber, A. P. P. 7Oct
Pegler, R. A. § P. 8Oct
Shepard, A. G. 8Oct

1941

Cassie, G. E. P. 8Oct
Garner, P. J. P. 8Oct
Dando, T. McE. P. 8Oct
Stone, C. P. P. 8Oct
Fieldhouse, L. A. P. 8Oct
Main, B. W. P. 8Oct
Mackie, A. S. P. 8Oct
Macgregor, A. N. P. 8Oct
Anderson - Parfett, A. W. M. (*Lt. R. Signals*) § 11Oct
Burton, A. D. R. (*Lt. Lincoln R.* § 11Oct
Curwen, R. C. C. (*Lt. R.A.*) § 11Oct
Gordon, A. R. (*Lt. R.A.*) § 11Oct
Haselwood, K. N. (*Lt. Dorset R.*) § 11Oct
Johnston, T. A. (*Lt. R.A.*) § 11Oct
Kiddle, J. E. (*Lt. R.A.*) § 11Oct
Musgrave, J. R., *M.C.* (*Lt. Border R.*) § 11Oct
Neilson, D. R. (*Lt. R.A.*) § 11Oct
Spencer, T. (*Lt. R.E.*) § 11Oct
Thomas, P. O. (*Lt. R.A.*) § 11Oct
Twiss, P. K. (*Lt. S. Stafford R.*) § 11Oct
Wilson, M. H. G. (*Lt. R.A.*) § 11Oct
Wright, W. J. L. (*Lt. R.T.R.*) § 11Oct
Jefferies, P. R. (*2nd Lt. R.A.*) § 11Oct
Rigden, D. (*2nd Lt. Oxf. & Bucks L.I.*) § 11Oct
Daniel, S. W. § P. 11Oct
Darley, K. A. § P. 11Oct
Byrde, J. M. § P. 11Oct
Crowe, N. § P. 11Oct
Dimmock, P. H. § P. 11Oct
Pilgrim, C. A. § P. 11Oct
Thorn, E. R., *D.F.M.* § P. 11Oct
Blackwood, F. J. § P. 11Oct
Neal, H. § P. 11Oct
Copeland, P. P. 11Oct
Belton, L. F. P. 11Oct
Cox, L. D. P. 11Oct
Douglas, J. H. P. 11Oct
Farnham, D. R. P. 11Oct
Flood, R. A. P. 11Oct
Gallagher, H. J. P. 11Oct
Heeley, G. W. P. 11Oct
Kemp, R. R. P. 11Oct
McGrath, F. H. P. 11Oct
Owen Jones, T. P. 11Oct
Sparke, C. L. P. 11Oct
Velluet, L. C. P. 11Oct
Brierley, A. P. 11Oct
Ogilvie, C. A. H. C. P. 11Oct
Smyth, D. P. 11Oct
Symons, K. N. P. 11Oct
Whitty, G. O. S. P. 11Oct
Doniger, N. A. P. 11Oct
Brown, C. B. P. 11Oct
Baillie, J. W. P. 11Oct
May, E. F. S. P. 11Oct
Quaile, A. N. P. 11Oct
Trendell, B. H. J. P. 11Oct

1941

White, S. P. 11Oct
Hoare, R. M. P. 11Oct
Muir, M. R. P. 11Oct
McBrien, D. J. P. 11Oct
O'Brien, H. P. P. 11Oct
Bourne, I. D. P. 11Oct
Maxfield, W. W. P. 11Oct
West, L. A. P. 11Oct
Lockwood, A. E. P. 11Oct
Endersby, C. G. P. 11Oct
Gosling, F. J. P. 11Oct
Lenagan, J. D. P. 11Oct
Skinner, J. W. S. P. 11Oct
Crosland, B. P. 11Oct
Sibson, T. F. P. 11Oct
Liversidge, K. P. 11Oct
Peet, W. V. P. 11Oct
Bagshawe, P. J. B. (*2nd Lt. S. Wales Bord.*) § 12Oct
Fallowfield, W. 12Oct
Miller, I. S. (*Lt. R.A.*) § 13Oct
Beckett, J. G. S. P. 13Oct
Noble, R. F. P. 13Oct
Ormrod, O. O. P. 13Oct
Underwood, G. W. P. 13Oct
Wigley, P. P. 13Oct
Upshall, F. W. § P. 15Oct
Coombes, M. S. J. § P. 15Oct
Howitt, I. E. § P. 15Oct
Street, E. J. § P. 15Oct
Tingley, H. I. § P. 15Oct
Lewis, J. C. N. P. 15Oct
Birt, K. W. P. 15Oct
Burgess, L. N. P. 15Oct
Evans, W. M. P. 15Oct
Pickering, A. P. 15Oct
Stockwell, L. E. P. 15Oct
Ellis, W. T. P. 15Oct
Hubbard, J. R. P. 15Oct
Clark, W. R. P. 15Oct
Collingridge, F. H. P. 15Oct
Boddy, S. F. P. 15Oct
Edwards, D. A. P. 15Oct
Milton, H. E. P. 15Oct
Cowling, L. R. P. 15Oct
Quinn, G. D. P., *D.F.M.* § P. 16Oct
Dobson, B. J. P. 16Oct
Bean, W. R. P. 16Oct
Poore, A. F. P. 16Oct
Wilkinson, S. P. 16Oct
Thomas, E. P. 16Oct
Forder, G. D. P. 16Oct
Walter, J. C. W. P. 16Oct
Osborn, S. D. P. 17Oct
McIntyre, J. T. P. 17Oct
Owen, R. D. P. 17Oct
Parker, R. P. 17Oct
Horrell, J. H. P. 17Oct
Chapman, G. L. P. 17Oct
Domaille, W. E. G. P. 17Oct
Thomas, G. D. M. P. 17Oct
Tilley, A. E. P. 17Oct
Watt, J. S. P. 17Oct
Webster, K. P. 17Oct
Welch, R. A. P. 17Oct
Williamson, N. P. 17Oct
Bartlett, M. N. § P. 18Oct
Jepson, H. § P. 18Oct
Phillips, V. G. J. § P. 18Oct
Pugh, K. W. T. § P. 18Oct
Harris, I. W. § P. 18Oct
Duncan, H. A. § P. 18Oct

1941

Barnes, A. D. A. P. 18Oct
Bateman, A. B. P. 18Oct
Birbeck, C. R. P. 18Oct
Hardy, J. O. S. P. 18Oct
Hassall, S. J. P. 18Oct
Spencer, S. A. P. 18Oct
Morton, W. H. P. 18Oct
Jackson, W. H. A. P. 18Oct
Cooper, R. C. P. 18Oct
De Wilde, R. C. P. 18Oct
Langdon-Down, A. T. P. 18Oct
Newport-Tinley, G. F. B. P. 18Oct
Alston, T. A. § P. 19Oct
Collins, F. J. § P. 19Oct
Bowden, H. J. W. § P. 19Oct
Boon, K. L. § P. 19Oct
Broughton, R. J. § P. 19Oct
Crowe, A. H. § P. 19Oct
Brown, J. W. P. 19Oct
Brownrigg, H. A. P. 19Oct
Andrews, N. W. P. 19Oct
Coulthard, P. C. P. 19Oct
Du Toit, J. C. F. P. 19Oct
Robinson, J. R. P. 20Oct
Horn, S. F. P. 21Oct
Galbraith, T. F. § P. 22Oct
Hopkins, A. § P. 22Oct
Maxwell, C. H. § P. 22Oct
Payne, B. G. F. § P. 22Oct
Clark, R. B. P. 22Oct
Clarke, E. V. P. 22Oct
Freegard, M. L. P. 22Oct
Maura, J. P. 22Oct
Owen, C. B. P. 22Oct
Thompson, A. W. P. 22Oct
Thompson, G. N. P. 22Oct
Williams, P. K. B. P. 22Oct
Southey, E. A. P. 22Oct
Matthews, W. J. P. 22Oct
Dent, H. P. 22Oct
Firmin, J. E. P. 22Oct
Amberg, A. V. P. 22Oct
Hemmings, J. S. P. 22Oct
Goodsell, J. E. P. 22Oct
Grein, B. E. P. 22Oct
Horton, R. C. P. 22Oct
Keele, B. R. P. 22Oct
Orme, J. S. P. 22Oct
Perry, E. H. E. P. 22Oct
Phillips, R. H. G. P. 22Oct
Schofield, K. P. 22Oct
Cranston, R. S. P. 22Oct
Gibbons, K. J. P. 22Oct
Van Zeller, C. P. P. 22Oct
Sims, G. W. P. 22Oct
King, W. G. H. P. 22Oct
Revill, J. M. P. 22Oct
Young, D. H. P. 22Oct
Wells, O. J. P. 22Oct
White, P. H. N. P. 22Oct
Palmer, W. P. 23Oct
Rowell, N. W. P. 23Oct
Brittain, H. G. P. 23Oct
Renvoize, J. V. P. 23Oct
Studd, R. A. § P. 24Oct
Edwards, A. L. § P. 24Oct
Robinson, R. J., *D.F.C.* P. 24Oct
Devenish, P. P. P. 24Oct
King, H. J. P. 24Oct
Hibberd, T. J. P. 24Oct
Angel, A. A. P. 24Oct

1941

Armstrong, R. G.	P.	24Oct
Boustead, M. C. H.	P.	24Oct
Chadwick, G. K.	P.	24Oct
Cosham, B. C.	P.	24Oct
Eyre, M. A.	P.	24Oct
Fawke, G. E.	P.	24Oct
Brown, A. E.	P.	24Oct
Cooper, J. L.	P.	24Oct
Ferrer, R. L. W.	P.	24Oct
Reddy, R. D. H.	P.	24Oct
Wheatley, R. E.	P.	25Oct
Breakey, A.	P.	25Oct
Mulheron, G. A.	P.	25Oct
Brachi, B. J.	P.	25Oct
Campbell, H. C.	P.	25Oct
Fawkes, B. M.	P.	25Oct
Alston, M. R.	P.	25Oct
Mee, F. J.	P.	25Oct
Westinghouse, R. L.	P.	25Oct
Hoad, P. W.	P.	25Oct
Kendall, F. P.	P.	25Oct
Martin, J. F.	P.	25Oct
Morton, C. B.	P.	25Oct
Redman, W.	P.	25Oct
Robison, N.	P.	25Oct
Steen, J. R.	P.	25Oct
Hayter, T. H. §	P.	27Oct
Lewis, B. C. §	P.	27Oct
Brown, R.	P.	27Oct
Chapman, A. E.	P.	27Oct
Croker, G.	P.	27Oct
Murdoch, G. S.	P.	27Oct
Warburton, D. K.	P.	27Oct
Earnshaw, F. E.	P.	27Oct
Cleife, K. P. H.	P.	28Oct
Banks, W. H. §	P.	29Oct
Saunt, J. A. §	P.	29Oct
Batten, D. M.	P.	29Oct
Deuntzer, D. C.	P.	29Oct
Jennings, W. L.	P.	29Oct
Taylor, F. C. H.	P.	29Oct
Sellers, R. F.	P.	29Oct
Maple, J. E.	P.	29Oct
Hope, J. A.	P.	29Oct
Unwin, W. J.	P.	29Oct
Gold, A. G. W. §	P.	30Oct
Dineen, E. G.		30Oct
Tatam, N. C.	P.	30Oct
Hoyle, H. N. §	P.	31Oct
Sanders, A. V.	P.	31Oct
Harris, R. F. F. §	P.	1Nov
Palmer, H. P. §	P.	1Nov
Brady, T. J. §	P.	1Nov
Graham, J. S. §	P.	1Nov
Owen, R. M. §	P.	1Nov
Hughes, E. J. §	P.	1Nov
Read, D. F. §	P.	1Nov
Brown, D. L.	P.	1Nov
Cooper, N. J.	P.	1Nov
Oatley, G. R.	P.	1Nov
Sare, G. T.	P.	1Nov
Stonehouse, A. R.	P.	1Nov
Staerck, E. J.	P.	1Nov
Clark, R. L.	P.	1Nov
Blogg, B. R. W.	P.	1Nov
Boosey, R. H. G.	P.	1Nov
Hawkings, R. G. D.	P.	1Nov
Rains, W. F.	P.	1Nov
Cunningham, R. P.	P.	1Nov
Mason, O. J. C.	P.	1Nov

1941

Wilkinson, H. H. V.	P.	1Nov
Chandler, E. V.	P.	1Nov
Hawkins, C. H.	P.	1Nov
Gregory, L. W. C.	P.	1Nov
Wing, P. D.	P.	1Nov
Merritt, A. G.	P.	1Nov
Goodwin, H. C. M.	P.	1Nov
Kilpatrick, J. C.	P.	1Nov
Thackray, S. J.	P.	1Nov
McFarlane, R.	P.	3Nov
Linacre, J. G. S.	P.	3Nov
Barclay, J. G. E.	P.	3Nov
Barley, H. J.	P.	3Nov
Pollock, D. P.	P.	3Nov
Johnstone, G.	P.	4Nov
Litchfield, N. E.	P.	4Nov
Oddie, M. H.	P.	4Nov
Pedden, A. J.	P.	4Nov
Swabey, L.	P.	4Nov
Trilsbach, H. W. A.	P.	4Nov
Truman, F. C.	P.	4Nov
Turner, H. E.	P.	4Nov
Nadaraja, G.	P.	4Nov
Mason, K. A. H.	P.	5Nov
Saunders, A. D.	P.	5Nov
Brady, J. N.	P.	5Nov
Davies, C. B. P.	P.	5Nov
Deytrikh, A.	P.	5Nov
Paus, A. G.		6Nov
Reeve, N. E.	P.	6Nov
King, N. S.	P.	6Nov
Smith, E. H.	P.	7Nov
Lomas, J. §	P.	8Nov
Robinson, P. R. §	P.	8Nov
Winterbottom, E. §	P.	8Nov
Bonner, G. A.	P.	8Nov
Brown, J. R.	P.	8Nov
Clutterbuck, A. R. D'A.	P.	8Nov
Fowler, J. M.	P.	8Nov
Bates, P. A.	P.	8Nov
Garrod, G. D.	P.	8Nov
Georges, C. H.	P.	8Nov
Harcus, L. J.	P.	8Nov
Kaye, C. D. F.	P.	8Nov
Parkinson, J. O.	P.	8Nov
Roberts, D. W.	P.	8Nov
Roberts, P. H.	P.	8Nov
Silburn, L. W.	P.	8Nov
Thompson, P. A. S.	P.	8Nov
Watson, F.	P.	8Nov
McGlashan, A. N.	P.	8Nov
White, D.	P.	8Nov
Pope, J. M.		9Nov
Handley, D. S.		9Nov
Broom, I. G.	P.	9Nov
Fooks, C. J.	P.	10Nov
Hunt, D. A. C.	P.	10Nov
Cooper, E.	P.	10Nov
Leigh, A. C., *D.F.M.*	P.	10Nov
Rippon, E. D. M.	P.	10Nov
Sergeant, R. H.	P.	10Nov
Cather, D. A. D.	P.	11Nov
Barclay, J. A.	P.	12Nov
Charter, R. A.	P.	12Nov
De Bock Porter, M. E.	P.	12Nov
Humphreys, F. W.	P.	12Nov
Ker, R. D.	P.	12Nov
Musgrave, J. R.	P.	12Nov
Perry, A. E. K.	P.	12Nov
Stewart, A.	P.	12Nov

1941

Frith, P. G.	P.	12Nov
Champion-Jones, P. S. §	P.	14Nov
Petts, F. C. §	P.	15Nov
Brown, B. §	P.	15Nov
Wright, R. C.		15Nov
Dorney, L. W.	P.	15Nov
Blackshaw, H. J.	P.	15Nov
Jackman, J.	P.	15Nov
Adamson, I.	P.	18Nov
Fuge, D. E.	P.	18Nov
Goddard, F. J. P.	P.	18Nov
Hanson, G. A.	P.	18Nov
Kitley, A. J. H.	P.	18Nov
Boyce, C. J. R.	P.	19Nov
Buck, L. E. G.	P.	19Nov
Denny, W. L. M.	P.	19Nov
Draper, D. A. J.	P.	19Nov
Evans, I. M.	P.	19Nov
Greville-Heygate, D. A.	P.	19Nov
Miles, P. O.	P.	19Nov
Disney, L. R.	P.	19Nov
Colloredo-Mansfield, F. F.	P.	19Nov
Silk, F. H.	P.	21Nov
Button, J. C.	P.	22Nov
Briant, E. A. R.		23Nov
Emery, J. N.	P.	26Nov
Wardill, J. C.	P.	26Nov
McAllen, J. P.		7Dec
Roberts, G.		7Dec
Neel, J. S. C.		7Dec
Roberts, J. G. O.		7Dec

Acting Pilot Officers.

1939

Greig, G. J. §	P.	29Mar
De Ville, E.		25Aug
Barber, F. H. P.	P.	25Sept

1940

Grimston, *Hon. B.*	P.	9Sept
Waugh, N. E.	P.	15Nov
Peel, D. F.	P.	1Dec
Welch, W. A.	P.	17Dec

1941

Spencer, E. H.	P.	15Jan
Lock, G. E. R.	P.	14Feb
Thomson, R. R.	P.	28Feb
MacKelvie, H. W.	P.	9May
Shaw Kennedy, H. J.	P.	23May
Melville, A. C.	P.	30May
Kay, D.	P.	27June
Pattinson, R. J.	P.	27June
Walker, D. M.	P.	1Aug
Waterfield, H. K.	P.	1Sept
Robinson, W. Y.	P.	19Sept
Tait, J. G.	P.	4Oct

Flight Lieutenants

1939

Magrath, I. P. 1Sept
Browne, A. H. S. 1Sept

1940

Masters, C. G. † (*w*) 16Jan
Carr-Birbeck, W. H. (*w*) 3Sept
Rhys, R. O. ¶ 3Sept
Fielding-Johnson, W. S. (*w*) 7Sept

1941

Hervey, H. E. (*w*) 22Jan
Dobree, N. R. (*w*) 6Feb
Stephens, M. T. (*w*) 15Feb
Smith-Bingham, D. R. (*w*) 18Feb
Wallen, D. S. (*w*) 10May
Wheeler, V. J., *M.C.*, *D.F.C.* 12May
Lewis, R. E., *D.F.C.* § (*w*) 3July
Littlejohn, W. J. (*w*) 26Aug
Williams, J. E. M. (*w*) 19Oct
Stone, G. S. (*w*) 10Oct
Weltè, H. F. (*w*) 13Nov
Bishop, C. A. N. 27Nov
Brett, N. A. 27Nov
Ashton, H. M. 27Nov
Barnett, J. G. 27Nov
Bitmead, E. W., *D.F.C.* (*w*) 27Nov
Brighouse, E. C. 27Nov
Halls, L. O., *D.F.C.* (*w*) 27Nov
McIntyre, W. J. 27Nov
Tozer, T. H. (*w*) 27Nov
Wilson, C. H. (*w*) 27Nov
Bird, D. F. H. (*w*) 27Nov
Hipkin, G. (*w*) 27Nov
Stanion, V. W. L., *D.F.C.* (*w*) 27Nov

Flying Officers

1939

Culley, R. L. (*w*) 3Sept
Chadwick, A. J. M. ‡ 25Sept

1940

Lancaster, C. G. D. (*w*) 8Nov
Geddes, A. R. M. (*w*) 9Nov
Bastin, K. M., *D.F.C.* (*w*) 13Nov
Houston, W. R. (*w*) 13Nov
Spain, S. G. H. (*w*) 23Nov
Charles, A. B. (*w*) 27Nov
Reavell-Carter, L. (*w*) 27Nov
Hockey, L. P. R. (*w*) 27Nov
Chapman, W. A. H. (*w*) 30Nov
Fishlock, R. C. (*w*) 2Dec
Julian, J. T. (*w*) 11Dec
Marshall, J. T. (*w*) 11Dec
Musker, J. H. L. (*w*) 17Dec
Adair, J. (*w*) 17Dec
Grindlay, G. E. (*w*) 17Dec
Thimblethorpe, W. S. (*w*) 17Dec
Lodge, W. C. A. (*w*) 17Dec
Croft, J. D. (*w*) 17Dec
Clark, D. E. I. 21Dec

1941

Colby, W. M. (*w*) 15Jan
Custerton, T. (*w*) 15Jan
Burnhill, P. § (*w*) 17Jan
Hitchman, A. J. D. § (*w*) 17Jan
Oliver, J. § (*w*) 17Jan
Rimer, F. J. § (*w*) 17Jan
Wesson, R. E., *A.F.M.* § (*w*) 17Jan
Ewels, L. H. § (*w*) 17Jan
Grellis, H. E. § (*w*) 17Jan
Holland, A. L. § (*w*) 17Jan
Kidd, C. A. § (*w*) 17Jan
Sanders, W. § (*w*) 17Jan
Grant, C. W. § (*w*) 17Jan
Kenny, M. § (*w*) 17Jan
Moir, G. § (*w*) 17Jan
Read, W. J. § (*w*) 17Jan
Hall, R. C. § (*w*) 17Jan
A. Cross, A. § (*w*) 17Jan
Lowe, A. E., *M.B.E.* § (*w*) 17Jan
Draper, A. H. § (*w*) 17Jan

1941

Higgleton, J. H. § (*w*) 17Jan
Brindley, A. § (*w*) 17Jan
Crowley, H. R. § (*w*) 17Jan
Grogan, G. J. § (*w*) 17Jan
Whiting, T. A., *D.F.C.* § (*w*) 17Jan
Trevor-Roper, R., *D.F.C.* § (*w*) 17Jan
Roman, A. § (*w*) 17Jan
Morgan, J. S. C. § (*w*) 17Jan
Nicholas, W. E., *D.F.C.* § (*w*) 17Jan
Hill, W. H., *D.F.C.* § (*w*) 17Jan
Mills, J., *D.F.C* § (*w*) 17Jan
Roberts, A. J. H., *D.F.C* § (*w*) 17Jan
Sharp, J. L. § (*w*) 17Jan
West, C. S. § (*w*) 17Jan
Wilson, T. S. § (*w*) 17Jan
Haarhoff, H. A., *D.F.C.* § (*w*) 17Jan
Day, H. E. (*w*) 17Jan
Simpson, L. W. (*w*) 20Jan
Baker, J V. (*w*) 27Jan
Cunningham, J. C. (*w*) 27Jan
Palmer, S. H. (*w*) 27Jan
Hanbury, R. D. § (*w*) 4Feb
Cowper, J. C., *D.F.C* (*w*) 4Feb
Fennell, R. G. (*w*) 4Feb
Hansen, J. H. F. (*w*) 4Feb
Hogg, G. F. (*w*) 4Feb
Page, J. C. (*w*) 4Feb
Chubb, J. W. (*w*) 4Feb
Graham, H. C. T. (*w*) 4Feb
Grocott, J. (*w*) 4Feb
Hazleman, P. H. (*w*) 4Feb
Hougton, G. B. (*w*) 4Feb
Quittenden, H. (*w*) 4Feb
Arnold, F. R. (*w*) 4Feb
Falk, R. J. (*w*) 5Feb
Potter, K. H. (*w*) 6Feb
Fitzearle, W. H. E. § (*w*) 21Feb
Baker, W. § (*w*) 21Feb
Batten, H. G. § (*w*) 21Feb
Ozouf, L. C. § (*w*) 21Feb
Brown, C. V. § (*w*) 21Feb
Jamison, R. M. (*w*) 26Feb
Murphy, D. H. (*w*) 26Feb
Smith, L. C. J. (*w*) 26Feb
Green, B. (*w*) 2Mar
Lovett, A. E. (*w*) 2Mar
Johnson, L. G. (*w*) 2Mar
Oliver, A. E. V. (*w*) 2Mar
Watt, L. W. J., *D.F.C.* (*w*) 2Mar
Whigham, R. G. M. (*w*) 2Mar

Flying Officers
—contd.

1941

Arnold, E. S. (*w*) 2Mar
Baker, F. G. (*w*) 2Mar
Bliss, G. S. (*w*) 2Mar
Hobbs, A. G. F. (*w*) 2Mar
Hobhouse, J. S. (*w*) 2Mar
Peterkin, J. D. (*w*) 2Mar
Pyne, C. S. (*w*) 2Mar
Sword-Daniels, A. T. (*w*) 2Mar
Wakeley, H. W. M. (*w*) 2Mar
Mackinnon, A. D. L. (*w*) 9Mar
Beddow, A. R. T. § (*w*) 16Mar
Duart, J. H. (*w*) 16Mar
Halliwell, A. B. **P.** 16Mar
Houghton, J. A. C. (*w*) 16Mar
Kent, R. D. **P.** 16Mar
King, W. L. **P.** 16Mar
Marsh, M. M. (*w*) 16Mar
Paice, W. G. R. (*w*) 16Mar
Pippard, H. A. (*w*) 16Mar
Winser, H. E. (*w*) 16Mar
Hoar, G. A. (*w*) 16Mar
Judd, E. S. (*w*) 16Mar
Farnes, E. (*w*) 16Mar
Patterson, D. E. (*w*) 17Mar
Turnbull, J. (*w*) 17Mar
Dean, F. E. W. § (*w*) 1Apr
Hartland, H.J., *D.F.C.* § (*w*) 1Apr
Winward, W. D. § (*w*) 1Apr
O'Connell, A. § (*w*) 1Apr
Clarke, V. V. L. § (*w*) 6Apr
Robinson, K. W. § (*w*) 6Apr
Wilson, N. G. § (*w*) 6Apr
Hunter, R. T. (*w*) 7Apr
Andrew, H. § (*w*) 7Apr
McLeod, N. W. § (*w*) 7Apr
Robinson, G. § (*w*) 7Apr
Webb, A. D., *D.F.C.* § (*w*) 7Apr
Careless, J. R., *D.F.C.* § (*w*) 7Apr
Maggs, M. H. (*w*) 7Apr
Undery, E. M. (*w*) 7Apr
Littlejohn, W. J. 15Apr
Bostock, J. O. (*w*) 16Apr
Kelly, V. (*w*) 16Apr
Kippen, C. H. (*w*) 16Apr
Renwick, J. W. (*w*) 16Apr
Putt, A. J., *D.F.C.* (*w*) 16Apr
Taylor, R. M., *D.F.C.* (*w*) 16Apr
Funnell, J. C. H. § (*w*) 17Apr
Kelsh, F. J. (*w*) 19Apr
Light, L. P. (*w*) 19Apr

1941

Bingham, E. (*w*) 20Apr
Bowman, J. C. (*w*) 20Apr
Foster, J. E. A. (*w*) 20Apr
Ingham, C. W. 20Apr
Isbell, G. A., *D.F.C.* (*w*) 20Apr
Pichel-Juan, F. (*w*) 20Apr
Rogers, J. A. (*w*) 20Apr
Horley, W. G. (*w*) 20Apr
Bannerman, M. F. (*w*) 22Apr
Bastian, C. O. (*w*) 22Apr
Court, A. W. (*w*) 22Apr
Coxwell, J. D. (*w*) 22Apr
Fletcher, G. E. (*w*) 22Apr
Kirkman, J. S. (*w*) 22Apr
Neill, T. L. (*w*) 22Apr
Nicholson, T. (*w*) 22Apr
Rayner, W. N. (*w*) 22Apr
Warner, R. J. (*w*) 22Apr
Webster, S. W. (*w*) 22Apr
Horsfall, G. D. S. (*w*) 22Apr
Peace, L. G. (*w*) 22Apr
Barrett, F. (*w*) 27Apr
Simmons, R. G. § (*w*) 2May
Fell, R. L. (*w*) 4May
Little, A. G. (*w*) 4May
Osborne, W. (*w*) 4May
Browne, R. T. (*w*) 4May
Shaw, J. W. (*w*) 4May
Berry, L. F. (*w*) 4May
Morrison, E.A., *D. F.C.* (*w*) 4May
Ricketts, L. T. (*w*) 4May
Barry, L. B. (*w*) 4May
Harding, R. T. (*w*) 4May
Mason, J. C. (*w*) 4May
Meek, F. A. (*w*) 4May
Oakes, R. (*w*) 4May
Ormerod, T. E. (*w*) 4May
Smitz, A. J., *D.F.C.* (*w*) 4May
Wiltshear, O. E. (*w*) 4May
Lammer, A. (*w*) 4May
Barrett, F. C. (*w*) 4May
Clutterbuck, W. F. (*w*) 4May
Wilkes, W. G. W. (*w*) 5May
Evans, J. § (*w*) 9May
Wilson, L. D. § (*w*) 9May
Juleff, J. R. (*w*) 9May
Lamb, R. L. (*w*) 9May
Wiseman, W. D. (*w*) 9May
Guest, R. G. (*w*) 9May
Glegg, A. J. (*w*) 9May
Macfadden, A. T. S. (*w*) 10May
Petherbridge, C. A. F. (*w*) 13May
Hurnall, R. W. (*w*) 13May
Downes, L. S. (*w*) 13May

1941

Shears, E. G. (*w*) 13May
Kay, L. H. (*w*) 13May
Jones, J. M. (*w*) 13May
Loach, G. C. (*w*) 13May
Patteson, R. F. W. (*w*) 13May
Vaughan, L. A. (*w*) 13May
Whittington, J. W. (*w*) 13May
Ritchie, J. M. (*w*) 13May
Rogers, K. C. (*w*) 13May
Skinner, J. A. G. (*w*) 13May
Van Bergen, A. H. (*w*) 13May
Webber, F. F. P. (*w*) 13May
Falconer, H. M. (*w*) 14May
Smythe, D. M. A. (*w*) 14May
O'Rourke, C. E. N. (*w*) 15May
Pearman, S. J. (*w*) 15May
Gerrard, N. M. (*w*) 15May
Mills, L. A. J. (*w*) 15May
Light, A. D. (*w*) 15May
Pinker, M. (*w*) 15May
Sutton, F. C. (*w*) 15May
Williams, H. E. P. (*w*) 15May
Findlay-Fleming, A. (*w*) 15May
Palmer, J. F. (*w*) 15May
Pinder, M. H. (*w*) 15May
Sheppard, R. T. (*w*) 15May
Sherring, C. C. (*w*) 15May
Watson, G. R. (*w*) 15May
Geen, P. (*w*) 15May
Brown, F. C. (*w*) 15May
Spry, H. D. (*w*) 16May
Blench, H. T. (*w*) 16May
Davies, L. J. (*w*) 16May
Pulton, J. A. (*w*) 16May
Rabnett, A. G. A. (*w*) 16May
Cumberland, T. M. (*w*) 16May
Storey, S. (*w*) 16May
White, I. (*w*) 18May
Clack, G. L. (*w*) 18May
Jacobs, H. (*w*) 29May
Clifford, D. B. (*w*) 30May
Lancaster, D. H. T. (*w*) 1June
Rome, C. A. B. (*w*) 1June
Bax, T. A. (*w*) 1June
Brown, A. W. (*w*) 1June
Kenworthy, R. (*w*) 1June
Stratton, J. B. G. (*w*) 1June
Wilcox, E. T. (*w*) 1June
Winter, W. J. (*w*) 1June
Heanly, W. E. G., *D.F.C.* (*w*) 1June
Saward, J. H. (*w*) 1June
Briggs, P. S. E. (*w*) 2June
Draper, A. H. (*w*) 15June

Flying Officers
—contd.

1941

Greenaway, N. D. (*w*) 15June
Rivaz, R. C., *D.F.C.* (*w*) 15June
Leonard, G. W., *D.F.C.* (*w*) 15June
Lewis, G. J. A. (*w*) 15June
Marks, L. T. (*w*) 15June
Mins, D. S. (*w*) 15June
Ridley, R. N. (*w*) 15June
Ryle, G. (*w*) 15June
Silverston, J. V. (*w*) 15June
Webber, W. F. P. (*w*) 15June
Bond, E. G. M. (*w*) 15June
Bousfield, J. M., *D.F.C.* (*w*) 15June
Blain, L. M. (*w*) 15June
Candy, R. J. (*w*) 15June
Chisholm, D. W. (*w*) 15June
De Mier, S. B. (*w*) 15June
Hinxman, E. A. (*w*) 15June
Jeffcoat, H. J. (*w*) 15June
Jones, W. (*w*) 15June
Moore, W. R. (*w*) 15June
Lanning, F. C. A. (*w*) 15June
Lintott, V. B. (*w*) 15June
Byng-Hall, P. (*w*) 15June
Bull, J. C. (*w*) 15June
Derbyshire, R. V. (*w*) 15June
Hoppe, J. R. (*w*) 15June
Trueman, J. (*w*) 17June
Stokes, C. § (*w*) 24June
Meyer, K. H. § (*w*) 7July
Jennings, R. J. (*w*) 27July
Barnes, A. W. (*w*) 28July
Bishop, J. W. (*w*) 28July
Colvin, R. L. (*w*) 28July
Combie, F. (*w*) 28July
Cowburn, D. (*w*) 28July
Davis, F. M. (*w*) 28July
De Sarigny, M. C. B. (*w*) 28July
Fowler. E G. (*w*) 28July
Frame, G. M. (*w*) 28July
Lister, E. G. S. (*w*) 28July
Maitland, I. (*w*) 28July
Pole, F. H. (*w* 28July
Woodwark, P. A. S. (*w*) 28July
Bebington, J. H. S. (*w*) 28July
Goodman, D. (*w*) 28July
Harris, C. A. (*w*) 28July
Harries, E. S. (*w*) 28July
Jukes, A. L. (*w*) 28July
Ivins, F. (*w*) 28July
Jackson, D. A, *D.F.C.* (*w*) 28July

1941

Larbalestier, B. D. (*w*) 8Aug
Edwards, K. C. (*w*) 8Aug
Curnow, P. W. § (*w*) 15Aug
Harris, A. F. (*w*) 24Aug
Beckingham, W. § (*w*) 26Aug
Blench, W. E. § (*w*) 26Aug
Evans, C. L. § (*w*) 26Aug
Harrison, T. F. (*w*) 26Aug
Comber-Higgs, E. D. (*w*) 26Aug
Ruck, N. § (*w*) 26Aug
Sharples, A. (*w*) 26Aug
Shuttleworth, N. R. § (*w*) 26Aug
Sutton, L. C. § (*w*) 26Aug
Tomlinson, E. H. § (*w*) 26Aug
Street-Porter, F. W. O. § (*w*) 26Aug
Van den Bock, R. § (*w*) 26Aug
Ensel, J. (*w*) 26Aug
Owen, C. D. (*w*) 26Aug
Small, L. E. (*w*) 26Aug
Wewege-Smith, T. (*w*) 26Aug
Harmer, A. G. § (*w*) 28Aug
Smith, W. R. § (*w*) 28Aug
Chalk, F. G. H., *D.F.C.* (*w*) 28Aug
Davidson, J. S. (*w*) 28Aug
Marsden, J. § (*w*) 28Aug
Thom, N. (*w*) 28Aug
Greatrex, S. J. (*w*) 31Aug
Fox-Male, D. H. (*w*) 7Sept
Scott, P. L. (*w*) 14Sept
Haig, R. A. (*w*) 23Sept
Holloway, R. C. (*w*) 23Sept
Neath, W. C. (*w*) 23Sept
Pearse, C. I. (*w*) 23Sept
Quas, R. D. (*w*) 23Sept
Rattigan, T. M. (*w*) 23Sept
Robertson, J. M. (*w*) 23Sept
Stoney, E. A. (*w*) 23Sept
Symons, E. G. de T. (*w*) 23Sept
Ward, G. W. (*w*) 23Sept
Warren, J. (*w*) 23Sept
Beattie, G. L. C. (*w*) 23Sept
Campbell, C. (*w*) 23Sept
Crombie, H. R. (*w*) 23Sept
Bluett, P. F. B. (*w*) 23Sept
Sullivan, W. M. (*w*) 23Sept
Townsend, J. S. (*w*) 23Sept
Low, D. S. S. § (*w*) 26Sept
Storry, H. § (*w*) 26Sept
Street, C. W. § (*w*) 26Sept
Whitfield, C. F. (*w*) 16Oct
Spence, K. L. (*w*) 16Oct
Irvine, T. (*w*) 23Oct
Lambourne, S. W. (*w*) 23Oct

1941

Dalton, P. A. (*w*) 23Oct
Sarkies, M. R. (*w*) 23Oct
Mason, R. (*w*) 23Oct
Meiklereid, B. C. (*w*) 23Oct
Merriman, G. A. (*w*) 23Oct
Grillage, F. G. (*w*) 23Oct
Corner, T. G. (*w*) 30Oct
Dawson, A. W. (*w*) 30Oct
Elliott, K. G. (*w*) 30Oct
Hepburn, J. G. C. (*w*) 30Oct
Francis, R. H., *D.F.M.* (*w*) 9Nov
Treherne, V. F. E. (*w*) 13Nov
Rawlins, R. (*w*) 29Nov
Whyte, N. (*w*) 29Nov
Crowther, R. K. (*w*) 29Nov
Britain, L. D. (*w*) 30Nov
Longden, J. A. T. (*w*) 30Nov
Moody, P. C. (*w*) 30Nov
Sellick, G. F. (*w*) 30Nov
Syms, J. G. St .G. (*w*) 30Nov
Blevins, E. T. (*w*) 30Nov

Pilot Officers

1939

Gamon, C. M. P. 17Dec
Miller, M. J. P. 17Dec

1940

Thurtle, P. M. P. 15Jan
Keating, R. K. P. 15Jan
Hogg, D. W. P. 1Feb
Ross, M. H. P. 4Feb
Barham, H. C. F. P. 9Mar
Godfrey, K. W. P. 16Mar
Strachan, D. A. P. 17Mar
Murray, W. P. 17Mar
Streatfield, C. P. L. P. 29Mar
Curry, A. H. § P. 7Apr
Wray, F. A. P. 16Apr
Midwinter, J. V. P. 19Apr
Leach, P. A. P. 22Apr
Branson, J. P. L. P. 27Apr
Winning, J. P. 29Apr
Hayes, D. G. T. § 9May
Stickland, G. C. § P. 9May
Croker, M. E. J. P. 9May
Worthington, M. L. P. 18May
Hutchence, G. N. § P. 17June
Howatson, R. § P. 26June
Carlin, S., *M.C.*, *D.F.C.*, *D.C.M.* P. 27July
Johnson, C. E. P. 27July
Burdon, E. P. 28July
Franks, A. P. 28July
Robertson, W. J. P. 28July
Joerin, F. C. § P. 26Aug
Montford, F. A. § P. 26Aug
Pratt, F. E. § P. 26Aug
Ramsay C. D. § P. 26Aug
Donati, E. W. P. 26Aug
Evans, L. F. P. 26Aug
Hale, E. S. P. 26Aug
Coryat, R. 28Aug
Andersen, S. W. § P. 23Sept
Harrell, L. H. P. 23Sept
Harries, J. R. P. 23Sept
Jones, R. P. 23Sept
Minchinton, C. G. P. 23Sept
Race, W. F. P. 23Sept
Clinton, H. A. P. 23Sept
Grieves, J. A. C. P. 23Sept
King, G. P. P. 23Sept
Gibson, A. H. C. § P. 26Sept
Barnes, D. S. § P. 23Oct
Jones, C. E. B. P. 23Oct
Newton, E. J. P. 23Oct
Rankin, J. H. P. 23Oct
Thorley, J. L. P. 23Oct
Laceby, W. E. P. 30Oct
Colvin, S. A. P. 30Oct
Hobday, H. H. J. P. 30Oct
Duncan, G. H. P. 30Oct
Gladwell, W. J. K., *D.F.C.* P. 30Oct
Hamner-Strudwick, J. C. L. P. 30Oct

1940

Applebee, E. W. § P. 13Nov
Law, W. E. P. 13Nov
Myers, C. J. P. 29Nov
Skipwith, G. d'E. T. P. 29Nov
Lambert, P. W. P. 29Nov
Mann, H. P. 29Nov
Lane, P. P. 29Nov
Nowell, R. E. H. P. 29Nov
Hill, S. E. P. 30Nov
Philpott, J. F. P. 30Nov
Woodley, A. C. P. 11Dec
Gough, C. L. § P. 18Dec

1941

Abbis, L. W. P. 3Jan
Boxall, S. P. 3Jan
Collard, E. M. P. 3Jan
Collier, C. A. H. P. 3Jan
Duncan, C. H. P. 3Jan
Dawson, E. S. P. 3Jan
Rainford, R. W. B. P. 3Jan
Woodcock, D. P. 3Jan
Edmond, J. P. 3Jan
Morris, G. S. E., *D.F.C.* P. 13Jan
Patten, C. A., *M.B.E.* P. 13Jan
Skillings, D. H. A. § P. 17Jan
Marshall, J. F. P. 21Jan
Murrell, A. K. P. 21Jan
Hoggard, T., *D.F.M.* § P. 1Feb
Cansdale, J. G. § P. 12Feb
Swanwick, N. T. C. P. 12Feb
Bailey, F. W. P. 17Feb
Kydd, P. J. P. 17Feb
Woolhouse, G. F. P. 28Feb
Tessier, E. F. § P. 1Mar
Brew, G. § P. 7Mar
Carnegie, J. § P. 7Mar
Webster, A. H., *D.F.M.* § P. 24Mar
Fenwick-Webb, J. P. 7Mar
Griffiths, D. H. P. 7Mar
Cooke, G. A. § P. 24Mar
Tipple, E. W. P. 6Apr
Lovett, B. J. § P. 7Apr
Jell, R. A. P. 9Apr
Mason, W. A. G. § P. 16Apr
Vince, C. E. § P. 16Apr
Adolphus, A. J. M. 17Apr
Bennett, E. C., *D.F.M.* § P. 27Apr
Black, F. A. § P. 27Apr
Frost, J. M. P. 27Apr
Cranley, P. G. J. § 1May
Turpin, J. 1May
Hill, A. R. 1May
Keary, D. H. 1May
Rossiter, A. C. 4May
Drummond, J. A. P. § 6May
Fitton, F. H. § 8May
Mason, D. W. § 8May
Arundell, W. H. § P. 10May
Levack, H. H. § 15May
Coldicott, A. D., *D.F.M.* § 16May
Ellis, E. P. 16May
Lusty, K. R. P. 16May

1941

O'Connell, G. P. 16May
Oliver, W. B., *D.F.C.* P. 16May
Pye, J. W. P. 16May
Powell, S. W. M. P. 16May
Cowie, A., *D.F.M.* § P. 17May
Boyd-Stevenson, D. § P. 17May
Graney, J. § P. 17May
Hayden, L. H. P. 17May
Coles, F. A. W. § P. 22May
Gabriel, W. T. G. P. 22May
Crook, F. P. 25May
Calvert, A. J. § P. 29May
Keenan, E. J. § P. 29May
Stone, H. W. § P. 29May
Bottomley, A. T. P. 29May
Longden, C. P. 29May
May, C. H. L. P. 29May
Markham, V. M. P. 1June
Milne, A. G. P. 1June
Gridley, R. V. § P. 4June
Berrett, G. E. F. P. 4June
Lynes, A. H. C. P. 5June
McKinna, R. A. P. 5June
Piper, A. H. P. 5June
Fuller, H. J. P. 8June
Sutton, L. R. § P. 10June
Willis-Richards, J. W. § P. 10June
Hubbard, H. V. § P. 12June
Smith, R. W., *D.F.M.* § P. 12June
Henry, P. R. H. § P. 12June
Blurton, P. J., *D.F.C.* P. 12June
Cowling, E. A. C. P. 12June
Felce, P. G. P. 12June
Kolitz, L. P. P. 12June
Lister, P. S. P. 12June
Russell, M. P. 12June
Shawyer, L. A. P. 12June
Maunsell, C. T. S. P. 12June
Brown, S. P. 12June
Gunn, J. S. P. 15June
Murphy, P. J. P. 15June
Glazebrook, S., *D.F.M.* § P. 19June
Stephens, H. O. § P. 19June
Sait, S. F. P. 19June
Walker, J. W. H. P. 19June
Worth, D. P. 19June
Smiddy, P. H. R. § P. 21June
Cheetham, W. H. § P. 22June
Hunter, D. J. P. 24June
Thompson, G. G. P. 26June
Markland, A. P. 26June
Gray, A. H. P. 28June
Pritchard, D. C. P. 28June
Heaton, A. R. P. 29June
Pollock, N. J. C. P. 29June
Hossent, G. W. T. § P. 3July
Welch, J. § P. 3July
Wilcock, C. § P. 3July
Mitchell, J. G. P. 3July
McLauchlan, I. McD. P. 5July
Stickland, P. J. E. P. 5July
Butler, R. P. 5July
Riding, H. B. P. 5July
White, C. E. P. 5July
Head, R. I. C. P. 6July
Carter, E. A. P. 6July
Haworth, A. § P. 10July
Livingstone, A. G. W. P. 10July
Gronow, J. S. § P. 12July

Pilot Officers—*contd.*

1941

Hurst, W. J. § P. 12July
Mitchell, G. § P. 12July
Langley, L., *D.F.M.* P. 12July
Holmes, J. S. P. 12July
Lewis, J. H. P. 14July
Cossar, H. § P. 17July
Lock, F. H. D. P. 17July
Goodale, B. P. 18July
How, H. G. P. 18July
Squires, R. P. 19July
Cookson, H. P. 19July
Haigh, F. P. 20July
Vale, E. S. P. 20July
Vaughan-Davies, W. B. P. 20July
Warner, J. H. P. 20July
Parsons, C. W. P. 22July
Crofts, W. R. § P. 24July
Reeves, J. S. § P. 24July
Wix, D. L. P. 24July
Harniman, F. J. P. 25July
Parton, F. A. P. 26July
Lewis, F. G. P. 26July
Lindsay, J. P. 26July
Churchward, D. A. T. P. 26July
Hayes, E. S. P. 26July
King, N. J. A. P. 26July
Culver, S., *D.F.M.* § P. 31July
Webb, D. A. § P. 31July
Mansfield, E. P. 31July
Wrinch, S. J. P. 31July
Leigh, T. B. § P. 2Aug
Bain, J. P. 2Aug
Jones, E. O. P. 2Aug
Fry, C. J. P. 2Aug
Hughes, R. V. P. 2Aug
Turner, J. W. P. 2Aug
Boothman, C. H. P. 2Aug
Chrystall, C. § P. 3Aug
Birdsall, A. D. P. 3Aug
Smallwood, D. J. P. 3Aug
Walsh, S. P. P. 3Aug
Woodruff, A. J. § P. 7Aug
Glaze, V. J. § P. 7Aug
Bailey, B. H. § P. 7Aug
Davies, L. V., *D.F.M.* § P. 7Aug
Booth-Adams, H. W. P. 8Aug
Lisle, E. J. § P. 9Aug
Cook, E. L. J. P. 9Aug
Andrews, R. J. P. 9Aug
Dunning, A. P. 9Aug
McPherson, W. J. P. 9Aug
Noyes, W. F. P. 9Aug
Scard, J. B. P. 9Aug
Campbell, W. G. § P. 12Aug
Allen, F. L. P. 12Aug
Baxter, J. D. P. 12Aug
Parsons, A. E. P. 12Aug
Rodgers, D. G. § P. 14Aug
Marks, J. P. 14Aug
Ashton, T. R. P. 15Aug
Cresswell, C. P. 15Aug
Horne, J. W. B. P. 15Aug
Travis, F. J. P. 16Aug
Cummin, D. G. P. 16Aug
Davis, V. G. T. P. 16Aug
Kimbell, R. J. P. 16Aug
Smallwood, N. P. 16Aug
Holland, B. L. P. 18Aug

1941

Pearce, H. B. P. 18Aug
Weight-Vowden, P.-D. P. 18Aug
Hester, E. R. § P. 19Aug
Jackson, N. V. § P. 19Aug
Evans, J. F. § P. 19Aug
Outen, V. G. I. P. 19Aug
Scott, P. D. P. 19Aug
Attenborough, G. W. D. P. 19Aug
Johnson, V. H. P. 19Aug
Moodie, J. K. P. 19Aug
Simpson, E. R., *D.F.M.* P. 20Aug
Bell, T. E. P. 22Aug
Kirkwood-Hackett, W. B. P. 22Aug
Jehan, V. J. D. P. 23Aug
Leney, S. R. P. 23Aug
Harvey, K. F. P. 23Aug
Martin, P. C., *M.C.* P. 26Aug
Watkins, K. B. P. 26Aug
Creegan, N. C. § P. 28Aug
Townley, C. P. § P. 28Aug
Luke, T. § P. 28Aug
Freedman, G. F. P. 28Aug
Muir, R. Y. P. 28Aug
White, L. W. C. P. 28Aug
Coleman, J. E. P. 29Aug
Cussen, R. J. P. 29Aug
Shibko, L. M. P. 29Aug
Eslick, J. N. P. 29Aug
Carter, S. G. § P. 30Aug
Leavett, W. A. § P. 30Aug
Pearce, R. S. § P. 30Aug
Weeks, D. O. § P. 30Aug
Baldwin, E. P. P. 30Aug
Greenwood, H. C. P. 30Aug
Ide, G. E. P. 30Aug
McDonagh, J. P. 30Aug
North, C. A. P. 30Aug
Sanders, J. N. P. 30Aug
Saward, J. W. J. P. 30Aug
Walker, H. P. 30Aug
Wheaton, M. E. P. 30Aug
Groves, A. W. P. 31Aug
Ramsay, R. F. H. § P. 4Sept
Coppock, L. R. P. 6Sept
Garner, M. G. P. 6Sept
Gates, P. E. P. 6Sept
Hartell, R. R. P. 6Sept
James, M. H. P. 6Sept
Joyce, T. F. P. 6Sept
Bugge, R. L. P. 6Sept
Mackinnon, J. G. P. 6Sept
Petherbridge, A. P. 6Sept
Windmill, R. S. P. 6Sept
Haylock, W. C. P. 12Sept
Bolton, P. R. P. 12Sept
Griffiths, H. S. P. 12Sept
Gardiner, J. G. S. P. 12Sept
Langdon, A. E. P. 12Sept
Miller, D. R. P. 12Sept
Garstin, E. W. M. P. 13Sept
Lovegrove, C. H. P. 13Sept
Rosenburg, S. P. 13Sept
Sullivan, H. A. P. 13Sept
Woollcott, S. A. P. 13Sept
Knight, F. S. P. 19Sept
Logan, C. P. 19Sept
Lusby, N. P. 19Sept
Parry, N. F. P. 19Sept
Plenty, G. H. N. P. 19Sept

1941

Stuart White, D. A. P. 19Sept
Strong, R. C. P. 22Sept
Evans, L. H. P. 26Sept
Dean, R. W. P. 26Sept
Bromwich, R. T. P. 26Sept
Donkersley, G. I. P. 26Sept
Oliver, W. J. P. 26Sept
Sheills, W. A. P. 26Sept
Holmes, W. F. § P. 27Sept
Dawkins, G. P. 27Sept
Field, J. R. P. 27Sept
Hayes, S. B. P. 27Sept
Hoskins, G. P. 27Sept
McBeath, J. R. P. 27Sept
McEwan, T. P. 27Sept
Smith, T. O. P. 27Sept
Thomas, R. D. C. P. 27Sept
Wootley, R. L. P. 27Sept
Pollard, C. D. § P. 1Oct
Cleary, M. C., *D.F.M.* § P. 2Oct
Bennett, R. G. P. 3Oct
Cordall, R. O. P. 3Oct
Douglas, W. P. 3Oct
Gill, R. T P. 3Oct
Grose, F. P. 3Oct
McLaren, D. G. P. 3Oct
Smale, P. D. P. 3Oct
Smitherman, E. J. P. 3Oct
Weir, W. P. 3Oct
Williams, L. H. P. 3Oct
Cooke, J. G. § P. 4Oct
Edwards, H. P. 4Oct
Griffith, A. E. C. P. 4Oct
Johnson, H. P. 4Oct
Higgins, H. R. P. 4Oct
Murphy, T. J. F. P. 4Oct
Pearce, H. P. 4Oct
Tooth, J. A. P. 4Oct
Browne, O. L. P. 5Oct
Hoad, K. C. P. 5Oct
Parker, G. R. I. § P. 8Oct
Wigglesworth, T. § P. 9Oct
Cassey, H. H. P. 10Oct
Attwood, R. H. P. 11Oct
Chamberlain, M. G. P. 11Oct
Coull, N. McL. P. 11Oct
Dalton, T. E. P. 11Oct
Henderson, J. M. P. 11Oct
Ison, F. J. E. P. 11Oct
Jones, C. N. P. 11Oct
Kenyon, B. L. P. 11Oct
Thompson, G. D. R. P. 11Oct
Turner, G. T. P. 11Oct
Addis, R. G. P. 17Oct
Dryden, A. S. P. 17Oct
Mason, I. W. § P. 17Oct
Gilbert, F. P. 17Oct
Hoult, G. P. P. 17Oct
Irvine, J. R. P. 17Oct
Gardner, J. E. P. 17Oct
Reynolds, H. C. P. 17Oct
Snazelle, L. P. 17Oct
Davies, W. P. 18Oct
Gomperts, A. B. P. 18Oct
Harvey, M. G. J. P. 18Oct
Jackson, E. A. P. 18Oct
Jarvis, A. J. G. P. 18Oct
Knight, W. E. P. 18Oct
Kirby, C. B. P. 18Oct

Pilot Officers—*contd.*

1941

Moorhead, B.	P.	18Oct
Wilkinson, G. W.	P.	18Oct
Bailey, J. P.	P.	21Oct
Hack, L. A. B.	P.	21Oct
Rock, S. E. §	P.	22Oct
Hanson, J. E. *D.F.M.* §	P.	23Oct
Needham, E. J.	P.	23Oct
Shadbolt, R. R.	P.	23Oct
Taylor, H. W. §	P.	24Oct
Nisbet, T. B.	P.	30Oct
Wynell-Siutherland, B. St. J.	P.	30Oct
Bell, F., *D.F.M.*	P.	31Oct
Jacobs, D.	P.	31Oct
Dickinson, A. L.	P.	1Nov
Fordham, D. V.	P.	1Nov
Leeson, J. P.	P.	1Nov
Punchard, C. A.	P.	1Nov
White, D.	P.	1Nov
Gayfer, L. H. C. §	P.	3Nov
Munns, R.	P.	3Nov
Tomlin, L. E.	P.	3Nov
Dunn, J.	P.	5Nov
Sachs, M. A. §	P.	7Nov
Ewing, H. K.	P.	7Nov
Hartley, I. J.	P.	7Nov
Parry, V W.	P.	7Nov
Watson, E.	P.	7Nov
Barnwell, G. C.	P.	8Nov
Castle, D. H.	P.	8Nov
Glendenning, W. H. M.	P.	8Nov
Hopkins, P. G.	P.	8Nov
Allen, D. F., *G.M.*, *B.E.M.*	P.	11Nov
Moore, D. C. §	P.	13Nov
Bratchell, D. F.	P.	14Nov
Piddington, R. R.	P.	14Nov
Weston, R.	P.	14Nov
Judson, L. J. J. §	P.	17Nov
Peggs, E. G.	P.	17Nov
Copp, R. B.	P.	20Nov

Acting Pilot Officers

1940

Nixon, T. F. W.	P.	28June
Haley, L. E.	P.	23Aug
Johnson, L.	P.	23Aug

Flight Lieutenants

1941

Badcock, J. K. (*w*) 30Oct
Cousens, A.G. S. § (*w*) 22Nov

Flying Officers

1940

Maton, C. A. (*w*) 13Nov

1941

Dunham, P. F., *D.F.C.* § (*w*) 17Jan
Kimber, C. T., *D.F.C.* § (*w*) 17Jan
Middleton, A. G. (*w*) 10Mar
Payne, C. B. (*w*) 17Mar
Howe, D. C. (*w*) 24Mar
Scholler, E. C. (*w*) 24Mar
Sharman, H. R. (*w*) 24Mar
Thompson, F. N. 24Mar
Wells, M. L., *D.F.C.* (*w*) 24Mar
Brayley, F. J. (*w*) 24Mar
Raphael, R. J. § (*w*) 1Apr
Dunn, A. C. (*w*) 7Apr
Wakelin, P. F. (*w*) 7Apr
Addington, F. F. (*w*) 7Apr
Smith, E. B. 7Apr
Walker, N. O. F. E., *D.F.C.* (*w*) 7Apr
Hornby, R. (*w*) 7Apr
How, N. A. W. 7Apr
Leach, R. D. (*w*) 7Apr
Martin, F. H., *D.F.C.* (*w*) 7Apr
Morris, G. E. (*w*) 7Apr
Palmer, S. W. F., *D.F.C.* (*w*) 7Apr
Mitchell, J. L., *D.F.C.* (*w*) 21Apr
Sayers, B. M. (*w*) 21Apr
Archer, E. L. (*w*) 28Apr
Astington, D. G. (*w*) 29Apr
Donald, A. W. (*w*) 29Apr
Leslie, A. W. P. § (*w*) 2May
Holloway, J. F. A. (*w*) 5May
Capstick, H. (*w*) 5May
Davidson, E. B. (*w*) 5May
Hancock, J. E. G. (*w*) 5May
Preedy, J. R. (*w*) 5May
Reid, A. (*w*) 5May
Slinn, E. L. (*w*) 5May
Turner, C. L. 5May
Broxup, H. J. (*w*) 5May
Hewson, E. S. (*w*) 5May
Johnson, C. L. N. (*w*) 5May
Martin, F. (*w*) 5May
Negretti, P. N. (*w*) 5May
Crockett, R. F. (*w*) 5May
Evans, H. A. C. (*w*) 5May
Tweedie, J. M. (*w*) 5May
West, A. § (*w*) 9May
Hore, N. E. (*w*) 9May
Jones, R. F. § (*w*) 9May

1941

Leitch, A. § (*w*) 9May
Howard, R. A. § (*w*) 9May
Austin, J. E. § (*w*) 9May
Walter, C. B. § (*w*) 9May
Hanlon, J. B. P. § (*w*) 9May
Hickey, H. J. § (*w*) 9May
Kingwill, P. N. § (*w*) 9May
Belbin, A. W. (*w*) 9May
Brown, A. (*w*) 9May
Macleod, A. G. (*w*) 9May
Paxton, J. McC. (*w*) 9May
Fryer, S. E. (*w*) 9May
Watson, L. A. (*w*) 14May
Evans, T. W. (*w*) 19May
Maggs, P. M. (*w*) 19May
McFarlane, D. A. (*w*) 19May
Mosley, F. A. (*w*) 19May
Womack, W. T. A. 19May
Eidsforth, R. (*w*) 19May
Levien, E. D. (*w*) 19May
Buckle, F. G. (*w*) 19May
Heath, E. G. H. (*w*) 19May
Whittard, G. R. (*w*) 19May
Cochrane, A. G. A. § (*w*) 30May
Collins, W. M., *D.F.C.* § (*w*) 30May
Patrick, M. F. § (*w*) 30May
Skelton, A. E. § (*w*) 30May
Goodwin, H. A. (*w*) 2June
Rawlings, G. R. (*w*) 2June
Thompson, W. H. J. (*w*) 2June
Blake, D. A. § (*w*) 2June
Ashley, R. Y. (*w*) 2June
Carter, A. W. (*w*) 2June
Grey, K. E. (*w*) 2June
Burrows, D. (*w*) 2June
Briggs, P. S. E. (*w*) 2June
Martin, D. G. (*w*) 2June
Newsham, G. (*w*) 2June
N. Dunthorne, G. J. (*w*) 2June
Thomas, T. F. V. (*w*) 2June
Woods, C. R. (*w*) 2June
Chisholm, A. F. § (*w*) 4June
Beeston, W. J. § (*w*) 16June
Franklin, W. G. (*w*) 16June
Phillips, R. M. (*w*) 16June
Fisher, M. J. (*w*) 16June
Alabaster, R. C., *D.F.C.* (*w*) 16June
Boast, R. S. (*w*) 16June
Wagland, J. L. W., *D.F.C.* 16June
McConnell, L. C. 16June
Butler, N., *D.F.C.* § (*w*) 22June
Drussel, D. P. § (*w*) 22June
Cockton, J. R. § (*w*) 24June
Smith, E. V. (*w*) 29June
Carter, T. M. P. 29June
Venn, J. A. C. § (*w*) 30June
Houghton, J. T., *D.F.C.* (*w*) 30June
Cox, J. F. (*w*) 30June
Balmforth, D. (*w*) 30June
Holder, G. A. (*w*) 30June
Sercombe, F. J. (*w*) 30June
Blockey, R. C. (*w*) 30June
Tetley, W. A., *D.F.C.* (*w*) 30June
Wilde, D. C. (*w*) 30June
Rogers, R. (*w*) 30June
Brown, G. C. (*w*) 30June
Kellow, J. O. D. (*w*) 30June
Pearce, H. E. (*w*) 30June
Spence, A. L., *D.F.C.* (*w*) 30June

1941

Magee, H. L. 30June
Barrett, W. D. (*w*) 14July
Fastnedge, R. W., *D.F.C.* 14July
Maurice, G. (*w*) 14July
Osborn, L. A. E. 14July
Mathers, B. M. § (*w*) 22July
Templer, E. R. § (*w*) 28July
Derrett, A. E. C. § (*w*) 28July
Humphries, G. R. § (*w*) 28July
Naylor, L. A. § (*w*) 28July
Reeve, C. G. § (*w*) 28July
Tait, L. J. § (*w*) 28July
McIntyre, P. F. § (*w*) 28July
Lawson, K. J. (*w*) 28July
Middleton, L. F. (*w*) 28July
Nisbet, M. H. (*w*) 28July
Walker, A. (*w*) 28July
Walker, G. E. (*w*) 28July
Undrell, G. A. R. (*w*) 28July
Annandale, J. (*w*) 29July
Graves, L., *D.F.C.* § (*w*) 1Aug
Barrett, W. J. F. § (*w*) 8Aug
Earle, P. § (*w*) 8Aug
Trigger, G. J. § (*w*) 8Aug
Hayden, C. K. § (*w*) 8Aug
Glover, R. E., *D.F.C.* § (*w*) 8Aug
Norledge, W. H. § (*w*) 8Aug
Oliver, G. F. § (*w*) 8Aug
Evans, W. D. § (*w*) 8Aug
Laing, D. § (*w*) 8Aug
Carter, A. L. § (*w*) 8Aug
Gardner, W. J. § (*w*) 8Aug
Edwards, J. § (*w*) 8Aug
Fletcher, R. H. H. § (*w*) 8Aug
Wilson, G. A. § (*w*) 9Aug
Taylor, A. E. § (*w*) 9Aug
Bareham, H. J. W. § (*w*) 9Aug
Reece, R. A. § (*w*) 9Aug
Summers, J. R. § (*w*) 9Aug
Whitlam, G. § (*w*) 9Aug
Mackenzie, J. § (*w*) 11Aug
Brancker, H. P., *D.F.C.* § (*w*) 11Aug
Gibson, J. E. § (*w*) 11Aug
Higgins, M. J. § (*w*) 11Aug
Aspey, H. E. § (*w*) 11Aug
Carter, M. S. (*w*) 11Aug
Duffin, J. (*w*) 11Aug
Hamilton, A. (*w*) 11Aug
Whittaker, A. E. (*w*) 11Aug
Quinn, F. E. A. (*w*) 11Aug
Cobbett, D. S. (*w*) 11Aug.
Badcock, E. H. (*w*) 11Aug
Aldridge, A. (*w*) 11Aug
Edwards, S. J., *D.F.C.* (*w*) 11Aug
Hall, D. R. (*w*) 11Aug
Faulkner, J. G. (*w*) 11Aug
Hurrell, A. E. § (*w*) 14Aug
Wallenstein, M. M. § (*w*) 20Aug
Geary, C. V. J. § (*w*) 21Aug
Prescott, P. G. § (*w*) 21Aug
N. Bridgewood, W. § (*w*) 21Aug
Brisbane, G. M., *D.F.C.*, *D.F.M.* § (*w*) 21Aug
Snowden, S. J. B. § (*w*) 21Aug
Camp, P. J. § (*w*) 25Aug
Doel, S. W. K. (*w*) 25Aug

Flying Officers
—contd.

1941

Holland, K. N. (*w*) 25Aug
Bettinson, L. G. (*w*) 25Aug
Chapman, G. D., *D.F.C.* (*w*) 25Aug
Maggs, R. (*w*) 25Aug
Waddington, D. W. B. (*w*) 25Aug
Hiles, A. H. (*w*) 25Aug
Jefferson, S. F. (*w*) 25Aug
Kahn, A. H. E. (*w*) 25Aug
Esler, R. A., *D.F.C.* (*w*) 25Aug
Macdonald, P. McI. (*w*) 25Aug
Bales, G. N. (*w*) 25Aug
Bennet, J. R. C. (*w*) 25Aug
Barker, G. L. § (*w*) 28Aug
Austin, F. H. P. § (*w*) 28Aug
Robertson, J. B., *D.F.M.* § (*w*) 2Sept
Butt, H. J. § (*w*) 2Sept
Evans, M. (*w*) 2Sept
Bargate, G. N. (*w*) 8Sept
Bagnald, E. H., *D.F.C.* (*w*) 8Sept
Bendrey, L. M. (*w*) 8Sept
Good, J. G. (*w*) 8Sept
Way, H. C. R., *D.F.C.* (*w*) 8Sept
Millett, L. W. (*w*) 8Sept
Dickie, E. J. (*w*) 8Sept
Miller, N. S., *D.F.C.* (*w*) 8Sept
Fowler, G. E., *D.F.C.* (*w*) 8Sept
N. Simmons, N. P. § (*w*) 11Sept
Rittey, H. R. § (*w*) 11Sept
Watkins, W. D. G. § (*w*) 11Sept
Williamson, R. J. (*w*) 18Sept
Morris, P. L. O'N. (*w*) 22Sept
Leuw, P. A. (*w*) 22Sept
Bitmead, P. A. (*w*) 22Sept
Browne, K. C. (*w*) 22Sept
Ross, K. (*w*) 22Sept
Nicoll, C. A. § (*w*) 25Sept
Wyness, R. F., *D.F.M.* § (*w*) 3Oct
Harvey, M. R. § (*w*) 4Oct
Moody, A. J. § (*w*) 4Oct
Howell, W. T. H. § (*w*) 4Oct
Weatherell, H. I. (*w*) 6Oct
Carter, J., *D.F.C.* (*w*) 6Oct
Forgeard, A. E. § (*w*) 9Oct
Anstey, N. R., *D.F.M.* § (*w*) 16Oct
Cruickshank, D. J. W. (*w*) 20Oct
Thorne, M. A. (*w*) 20Oct
Bellerby, D. (*w*) 20Oct
Bible-Robinson, A. (*w*) 20Oct
Shannon, J. E. (*w*) 20Oct
Serle, P. P. O. (*w*) 20Oct
Jones, P. H. I. (*w*) 20Oct
Booth, K. E. R. (*w*) 20Oct
McCutcheon, D. J. (*w*) 20Oct
Mearns, A. K. (*w*) 20Oct
Mutter, J. G. (*w*) 20Oct
Bailey, W. (*w*) 29Oct
Jebb, H. R. G. (*w*) 29Oct

1941

Benson, E. R. (*w*) 3Nov
Thain, G. T. (*w*) 3Nov
Wyles, T. K. (*w*) 3Nov
Rumsey, R. J. (*w*) 3Nov
Taylor, D. R. (*w*) 3Nov
Williams, H. A. W. (*w*) 3Nov
McClure, C. S. C. (*w*) 3Nov
Wright, J. (*w*) 3Nov
Goode, G. E. F. (*w*) 17Nov
Grove, P. J. D. (*w*) 17Nov
Rich, K. J. (*w*) 17Nov
Hutchison, J. (*w*) 17Nov
Poulter, R. G. (*w*) 17Nov
Macleod, J. D., *M.C.* (*w*) 17Nov
Potter, A. (*w*) 17Nov
Roberts, R. L. (*w*) 17Nov
Fryer, B. O. (*w*) 17Nov
N. Brain, L. A. (*w*) 20Nov
Cotton, R. L. (*w*) 24Nov
Hughes-Chamberlain, A. (*w*) 24Nov
Mackie, G. Y. (*w*) 24Nov

Pilot Officers

1940

Ward, W. F. P. 4Feb
Brown, R. P. 10Mar
Holmes, F. J. P. 17Mar
Gaunt, G. R. L. P. 22Mar
Hebron, G. S. P. 24Mar
Martin, A. W. P. 24Mar
Shekleton, M. H. P. 27Mar
Redfern, G. F. P. 7Apr
Wilkes, W. G. W. P. 5May
Clifford, D. B. § P. 30May
Manders, B. V. § P. 4June
Shaw, R. P. 16June
Linton, J. B. P. 6July
Griffiths, M. P. P. 14July
Helmore, H. V. T. P. 14July
Young, J. E. C. § P. 19July
Mordaunt, R. C. § P. 28July
Taylor, R. P. 28July
Brockbank, J. A. P. 28July
Moody, P. P. 28July
Winder, A. F. S. P. 28July
Parker, D. L. P. 28July
Perry, R. I., *D.F.C.* § P. 8Aug
Alexander, C. R. § P. 9Aug
Huxford, G. A. § P. 9Aug
Price, A. § P. 11Aug
Lawrence, R. S. § P. 11Aug
Sulston, A. W. § P. 11Aug
Bott, J. E. W. P. 11Aug
Eperon, A. G. P. 11Aug
Mackay, D. § P. 21Aug
Gilson, G. K. P. 25Aug
Stamp, R. S. P. 25Aug
Pettet, A. H. P. 25Aug
Howell, W. G. P. 30Aug
Watson, D. A. P. 8Sept
Wells, H. H. P. 8Sept
Gibson, C. G. P. 8Sept
Gilbert, R. M. R. P. 8Sept
Verity, R. L. P. 8Sept
Walker, P. F. P. 8Sept
Watson, J. C. P. 8Sept
Pemberton, P. I. W. P. 8Sept
Farrell, A. W. P. 14Sept
Bosley, J. E. P. 19Sept
Kayes, I. A. P. 22Sept
Fenton, W. J. P. 22Sept
Sharvell, G. E. P. 22Sept
Mountain, H. H. P. 22Sept
Robinson, J. H. P. 22Sept
Goodwyn, P. A. P. 22Sept
Thomas, D. V. H. § P. 23Sept
Crouch, A. M. § P. 9Oct
Strong, J. H., *D.F.M.* § P. 9Oct
Adams, G. R. N. P. 20Oct
Troup, G. P. 20Oct
Basham, J. A. P. 20Oct
Birch, G. K. P. 20Oct
McNeill, S. P. 20Oct
Wood, H. E., *D.F.C.* P. 20Oct
Sammons, R. G. P. 20Oct
Gourlay, W. L. P. 3Nov
Linley, W. P. 3Nov
Lupton, T. G. P. 3Nov
Vevers, R. P. 3Nov

1940

Waite, J. H. P. 3Nov
Walls, J. H. P. 3Nov
Whitsed, J. P. 3Nov
Cooke, T. R. P. 3Nov
Jillings, A. D. P. 6Nov
Waterfall, J. T. § P. 13Nov
Bailie, J. P. 17Nov
Fuller, G. M. P. 17Nov
Rees, A. W. P. 17Nov
Stevens-Fox, A. C. P. 17Nov
Hall, H. H. § P. 20Nov
Durrant, L. E. P. 24Nov
Griffith-Jones, T. P. 24Nov
Friend, H. M. P. 25Nov
Burnett, W. R. P. 1Dec
Clayton, F. T. P. 1Dec
Flory, K. S. P. 1Dec
Hamilton, A. P. H. P. 1Dec
O'Donnell, K. P. S. P. 1Dec
Pearce, H. C. P. 1Dec
Balfour, D. F. A. M. P. 1Dec
Cox, W. L. P. 1Dec
Perry, J. S. P. 1Dec
Wheeler, J. M. P. 1Dec
Langley-Rippon, C. P. 8Dec
Malley, J. Y. P. 8Dec
Molloy, P., *D.F.C.* P. 8Dec
Morris, P. B. P. 8Dec
Newborough, S. G. P. 8Dec
Powell, C. W. M. P. 8Dec
Robinson, A. G. P. 8Dec
Robson, A. W. P. 8Dec
Deyell, D. K. § P. 11Dec
Hanningan, W. H. § P. 11Dec
Presland, R. R., *D.F.C.* § P. 11Dec
Grisman, W. J. § P. 11Dec
Binns, H. F. P. 15Dec
Andrew, M. V. P. 15Dec
Kitchin, H. P. 15Dec
Foster, W., *D.F.M.* § P. 18Dec
Knowles, J. S. § P. 18Dec
Russell, J. E. § P. 18Dec
Hawkins, A. J., *D.F.M.* § P. 18Dec
Gray, W. T., *D.F.M.* § P. 18Dec
Wallace, A. F. § P. 18Dec
Welch, R. H. P. 18Dec
Bassage, C. T. P. 18Dec
Garside, E. P. 18Dec
Hetherington, W. P. 23Dec
Eilner, E. E. P. 23Dec
Edge, R. P. 24Dec
Hurley, J. J. P. 24Dec
Hunter, W. J. P. 28Dec
Talbot, R. M. P. 28Dec
Windeler, G. B. P. 28Dec
Conner, G. L. P. 29Dec
Gibb, A. H. P. 29Dec
Hood, T. C. P. 29Dec
Stephens, W. H. P. 29Dec
MacGregor, D. P. 29Dec
Prescott, J. P. 29Dec

1941

Buchan, R. M., *D.F.C.* P. 3Jan
Mulligan, A. D. P. 3Jan
Jones, C. F. P. 5Jan
Wilson, F. P. 5Jan
Cadman, A. R. § P. 8Jan
Durham, R. McD., *D.F.C.* § P. 8Jan
Smith, V. R., *D.F.C.* § P. 8Jan
Bruce, D., *A.F.C.* § P. 8Jan
Fennell, C. F. § P. 8Jan
Scriven, D. R. S. P. 8Jan
Belcher, G. P. 12Jan
Brecknell, J. A. P. 12Jan
Burbridge, G. F. P. 12Jan
Pillans, M. M. P. 12Jan
Deloford, M. D. P. 12Jan
McLean, C. P. 12Jan
Nesbit, R. C. P. 12Jan
Shewell, E. M. P. 12Jan
White, R. A. P. 12Jan
Geoghegan, J. P., *D.F.C.* P. 12Jan
Lawson, H. H. P. 12Jan
Lyon, J. K. P. 12Jan
Wharton, R. P. 12Jan
Orchard, R. R. P. 13Jan
Robinson, F. J. P. 13Jan
Jones, B. P. 17Jan
Potter, A. P. 17Jan
Macleod, J. D. McC. P. 17Jan
Midgley, D. A. E. P. 17Jan
Davis, M. McF. P. 19Jan
Farrell, D. § P. 21Jan
Bolton, K. J. § P. 22Jan
Gilbert, J. § P. 22Jan
Halls, P. E. L. § P. 22Jan
Coutts, R. W. P. 22Jan
McDonald, J. E. P. 25Jan
Mansfield, *The Hon.* J. E. T. P. 25Jan
Raffaelli, F. H., *D.F.C.* P. 25Jan
Gill, J. P. 26Jan
Andrew, G. C. P. 26Jan
Bonney, H. Van D. P. 26Jan
Coates, R. A. P. 26Jan
Durrant, E. C. P. 26Jan
Fell, C. M. P. 26Jan
Gibson, A. P. 26Jan
Hughes, P. R., *D.F.C.* P. 26Jan
Sandford, G. D. N. P. 26Jan
Treby, T. P. 26Jan
Butcher, E. T. § P. 27Jan
Watson, G. A., *D.F.M.* § P. 29Jan
Sears, W. J. § P. 3Feb
Horton, G. W. § P. 3Feb
Plummer, S. D. P. 3Feb
Hughes, R. H., *D.F.M.* § P. 5Feb
Crowther, J. P. P. 7Feb
Campbell, J. R. P. 9Feb
Eastman, A. P. 9Feb
Potter, F. E. P. 9Feb
Hastings, G. E. P. 9Feb
Williamson, B. F. § P. 12Feb

Pilot Officers—*contd.*

1941

Gallanders, D., *D.F.M.* § P. 12Feb
Gibbons, C. M. P. 12Feb
Martin, W. A. B. P. 12Feb
Taylor, G. N. P. 12Feb
Tucker, F. D. P. 12Feb
Ward, P. C. P. 12Feb
Warren, T. A. P. 12Feb
Symmons, F., *D.F.M.* P. 19Feb
Patterson, P. S. P. 22Feb
Aires, E. K. P. 23Feb
Bennett, R. F. P. 23Feb
Phillips, V. E. G. P. 23Feb
Staniland, W. A. P. 23Feb
Luty, W. G. P. 27Feb
Makepeace, T. H. P. 27Feb
Kirk, A. J. J. § P. 1Mar
Morrison, J. E. § P. 1Mar
Binks, E., *D.F.M.* § P. 5Mar
O'Brien, C. § P. 5Mar
Daniels, N. B. P. 9Mar
George, C. C. O. P. 9Mar
Halsall, D. A. P. 9Mar
Hargreaves, C. P. 9Mar
Kelly, J. T. W. P. 9Mar
Lowes, G. F. P. 9Mar
McKenny, G. L. A. P. 9Mar
Main, E. D. P. 9Mar
Matthews, B. F. W. P. 9Mar
Rippingale, F. L. P. 9Mar
Wood, E. C. J. P. 9Mar
Young, J. O. P. 9Mar
Dearden, A. J. P. 9Mar
Sands, J. B. P. 9Mar
Sayers, K. P. 9Mar
Seidelin, E. P. 9Mar
Nowell, J. G. P. 9Mar
Wilson, G. V. P. 9Mar
Fraser, F. J. P. 9Mar
Patterson, J. B. P. 9Mar
Hart, E. F. § P. 12Mar
Hogan, F. J., *D.F.C.* § P. 12Mar
Thomas, O. D. § P. 12Mar
Baron, L. D. A. P. 16Mar
Bere, G. A. P. 16Mar
Edwards, P. J. P. 16Mar
Roberts, P. J. J. P. 16Mar
Turner, S. G. P. 16Mar
Barnett, D. C. § P. 19Mar
Walder, R. G. § P. 20Mar
Johnson, S. C. P. 20Mar
Finlayson, G. L. P. 23Mar
Gallaher, J. F. C. P. 23Mar
Brooker, D. P. 23Mar
Downes, W. A. P. 23Mar
Prosser, G. A. P. 23Mar
Speller, L. A. D. P. 23Mar
Walker, L. G. P. 23Mar
Attenborough, P. G. P. 24Mar
Cattley, J. P. 24Mar
Beer, C. J. P. 24Mar
Bridge, L. H. E. P. 24Mar
Bishop, I. P. § P. 26Mar
Nicoll, D. A., *D.F.C.* § P. 4Apr

1941

Lockyer, C. C. P. 6Apr
Shove, N. L. P. 6Apr
Baker, T. H., *D.F.M.* § P. 9Apr
Bloodworth, C. O. § P. 9Apr
Bolton, T. E. § P. 9Apr
Billett, R. T. § P. 9Apr
Norman, E. D. T. § P. 10Apr
Constable, F. G., *D.F.M.* § P. 16Apr
Jepps, A. C. § P. 16Apr
Moffatt, J. W. § P. 16Apr
Argent, A. C. P. 19Apr
Bruce, J. N. G. P. 19Apr
Grimsditch, K. R. P. 19Apr
Taylor, F. C. P. 19Apr
Brown, P. P. 20Apr
Sweeney, L. M. P. 20Apr
Foster, L. J. P. P. 20Apr
Roberts, C. D. P. 20Apr
Whipple, S. R. P. 20Apr
Cooper, G. C. P. 22Apr
Scott, A. J., *D.F.M.* § P. 24Apr
Schofield, E. P. 25Apr
East, R. M. § P. 26Apr
Keys, D. M. § P. 26Apr
Crowley, P. J. § P. 1May
Edwards, L. C., *D.F.M.* § P. 1May
McCudden, J. A. § P. 1May
Broom, W. H. P. 3May
Gabe, T. A. P. 4May
Conway, S. H., *D.F.M.* § P. 8May
McCathie, J. G. § P. 8May
Holliday, H. L., *D.F.C.* P. 8May
Walker, N. F. P. 8May
Greenway, A. T. E. § P. 11May
McAlister, J. C. M. § P. 16May
Phillips, V. § P. 16May
Swan, A. G. § P. 16May
Walmsley, P. S. F. P. 16May
Bowers, G. S. P. 17May
Georgeson, G. F. P. 17May
Wood, I. A., *D.F.C.* P. 17May
Carroll, R. C. P. 17May
Clarkson, R. H. W. P. 17May
Fox, A. A. P. 17May
Hunter, G. P. 17May
Boyers, J. C. P. 17May
Greig, A. B. P. 17May
Boothman, R. P. 18May
Eastman, P. P. 18May
Judd, K. C. P. 18May
Moore, A. D. P. 18May
Shaw, J. H. P. 18May
Simpson, F. P. 18May
Simpson, R. A. P. 18May
Wakefield, E. P. 18May
Walter, H. P. 18May
Baker, R. G. P. 18May
Berrington, D. V. S. P. 18May
Saunders, P. P. 18May
Macintosh, K. J. P. 18May
Gilmour, J. § P. 22May
Hodder, G. F. § P. 22May
Betts, G. F., *D.F.M.* § P. 22May
Porter, C. B. J. P. 22May

1941

Ashley, F. C. P. 25May
Bullock, H. J. P. 25May
Cowan, H. W. P. 25May
Dent, C. P. 25May
Eldridge, J. G. P. 25May
Jones, A. J. P. 25May
King, J. B. P. 25May
Kinniburgh, A. P. 25May
Schofield, M. W. P. 25May
McAra, A. R. P. 25May
Chadwick, W. C. P. 25May
Murphy, M. P. 25May
Rowley, C. J. P. 25May
Sanderson, E. P. 25May
Moss, F. B. § P. 26May
Rosevear, R. C. G. P. 27May
Southon, F. A. P. 27May
Bargh, P. C. § P. 29May
Bennett, N. J., *D.F.C.* P. 29May
Ford, G. P. 29May
Meadows, A. E. P. 29May
Bell, L. A. P. P. 31May
Franklin, F. B. P. 31May
Harris, D. F. P. 31May
Lingard, W. J. P. 31May
Goodwin, H. A., *D.F.C.* P. 2June
Rawlings, G. R. P. 2June
Thompson, W. H. J. P. 2June
Bastard, F., *D.F.M.* P. 4June
Buckwell, E. R. § P. 5June
Batten, R. H. P. 8June
Botterill, S. W. P. 8June
Burt, J. C. P. 8June
Harris, H. G. P. 8June
Jones, H. P. 8June
Pike, H. G. K. P. 8June
Perdue, D. J. P. 8June
Simmons, A. W. J. P. 8June
Taylor, R. E. P. 8June
Trant-McCarthy, W. F. P. 8June
Whitaker, A. R. P. 8June
Clark, P. H. M. P. 8June
Williamson, W. A. P. 8June
Cleaver, A. A. B. § P. 10June
Muirhead, G. K., *D.F.M.* § P. 10June
Coxall, F. T. P. 10June
Eagling, F. P. 10June
French, E. F. P. 10June
Henderson, G. R. P. 10June
Johnson, E. R. P. 10June
Lacy, A. G. P. 10June
Lovell, J. A. B. P. 10June
Mahood, J. A. P. 10June
Mansell, H. P. 10June
Matthews, T. W. P. 10June
Pascoe, D. A. P. 10June
Rampton, A. J. P. 10June
Robinson, T. W. P. 10June
Tettenborn, A. R. P. 10June
Waddell, J. D. P. 10June
Wagstaff, R. E. P. 10June
Young, A. H. H. P. 10June
Edgar, A. R. § P. 12June
Williams, A. G. § P. 12June
Andrews, S. R. P. 12June
Smylie, R. C. P. 12June
Barrett, J. C. H. P. 14June

Pilot Officers—*contd.*

1941

Barrett, W. P. 14June
Ely, G. W. P. 14June
Evans, E. W. P. 14June
Foinette, E. N. P. 14June
Goulton, J. D. P. 14June
Insch, J. D. P. 14June
Matthews, G. J. P. 14June
Conry, H. F. J. P. P. 14June
Jones, W. B. P. 14June
Mitchell, F. A. P. 14June
Haynes, T. K. § P. 15June
Ingles, W. F. § P. 15June
Sands, D. O. P. 15June
Swann, D. H. P. 15June
Doig, W. I. N. G. P. 15June
Strachan, R. A. P. 15June
Green, A. W. P. 15June
McConnell L. C. P. 16June
Cowan, C. W., *D.F.M.* § P. 19June
Rawles, K. C. § P. 19June
Bulcraig, J. A., *D.F.M.* § P. 19June
McRiner, G., *D.F.C.* P. 19June
Yates, G. E. P. 19June
Shaw, C. H. P. 23June
Watson, W. H. P. 24June
Bartlett, W. E. § P. 26June
Nixon, T. R., *D.F.M.* § P. 26June
Wise, G. P. § P. 26June
Reed, F. E. P. 26June
Cockburn, R. § P. 28June
Cordwell, J. D. P. 28June
Dobson, A. D. P. 28June
Lobb, H. C. P. 28June
Long, W. L. P. 28June
Mansbridge, H. P. 28June
Playfair, O. S. P. 28June
Wells, S. W. § P. 29June
Adams, D. E. P. 29June
Clarke, H. M. P. 29June
Allan, R. V. P. 29June
Blyth, K. P. 29June
Cole, W. J. P. 29June
Day, A. E. P. 29June
Duncan, J. B. P. 29June
Magee, H. L. P. 30June
Sams, J. H. P. 30June
Tuckey, E. J. P. 30June
Reeves, R. H. P. 30June
Fearnley, L. S. § P. 3July
Docherty, W. § P. 3July
Halcro, D. B., *D.F.C.* § P. 3July
Harris, M. G. § P. 3July
Cymbalist, L. D. P. 5July
Gore, R. P. 5July
Addinsell, P. § P. 8July
Sharp, G. W. P. 8July
Thomas, T. C. P. 8July
Bond, L. A. P. 8July
Clement, D. J. P. 8July
Drew, F. E. P. 8July
Goodall, D. P. P. 8July
Lodge, G. P. 8July
Thomas, R. P. P. 8July

1941

Banfield, J. P. 8July
Desborough, C. A. § P. 10July
Ellis, W., *D.F.M.* § P. 10July
Gilbert, R. H. P. 10July
Newman, G. J. P. 10July
Wilson, J. B. P. 10July
Aldridge, A. S. § P. 12July
Bardega, B., *D.F.M.* § P. 12July
Baker, G. S. P. 12July
Bishop, A. W. A. P. 12July
Burrell, A. C. P. 12July
Richardson, G. P. 12July
Thomas, A. E. P. 12July
Wallace, D. R. L. P. 12July
Day, J. H. P. 13July
Hewitt, G. P. 13July
Jacob, L. M. P. 13July
Smith, F. L. P. 13July
Stringer, E. H. G. P. 13July
Thompson, W. M. B. P. 13July
Boddington, R. A. P. 13July
Gerrie, A. P. 13July
Hallam, P. D. P. 13July
Tree, T. N. P. 13July
Strachan, E. § P. 14July
Austin, S. P. 14July
Bailey, C. P. 14July
Higham, F. J. P. 14July
Mitchell, F. H. P. 14July
Rawnsley, C. F., *D.F.C.* P. 14July
Osbon, L. A. E. P. 14July
Patston, A. G. P. 14July
Haworth, G., *D.F.M.* § P. 17July
McFarlane, D. A. W. § P. 17July
Wood, B. § P. 17July
Bryant, G. J. D. P. 17July
Fabel, R. R. § P. 18July
Bradley, D. K. P. 18July
Harper, J. B. P. 18July
Densham, W. M. § P. 19July
Hadley, R. P. 19July
Hilling, A. P. 19July
Piggott, A. W. P. 19July
Pinfold, W. H. P. 19July
Tunnington, E. P. 19July
Lester, P. W. G. § P. 20July
Seymour, A. § P. 20July
Godfrey, H. J. § P. 24July
Cadman, F. S. P. 24July
Maas, M. S., *D.F.M.* P. 24July
Paton, R. R. A. P. 24July
Waern, L. F., *D.F.M.* § P. 26July
Lawson, K. J., *D.F.C.* P. 28July
Middleton, L. F. P. 28July
Tait, L. J. P. 28July
Templer, E. R. P. 28July
Fisher, V. L. § P. 31July
Thomas, D. H. § P. 31July
Wood, J., *D.F.M.* § P. 31July
Watts, R. H. § P. 31July
Owen, W. G. P. 31July
Scrivener, N. H. P. 31July
Woodhouse, R. § P. 3Aug
Byrne, V. M. 3Aug

1941

Carter, H. J. P. 3Aug
Cassidy, E. A. P. 3Aug
Downward, A. C. R. P. 3Aug
Manson, J. J. P. 3Aug
Potter, J. W. G. P. 3Aug
Sandland, C. I. A. P. 3Aug
Sharpe, A. McI. P. 3Aug
Simpson, A. W. P. 3Aug
Smith, F. H. P. 3Aug
Smith, P. P. P. 3Aug
Symes, R. C. P. 3Aug
Bowen, R. T. P. 5Aug
Davies, I. O. P. 5Aug
Gotham, V. L. § P. 5Aug
Boissier, D. I. C. P. 5Aug
Buckle, G. P. 5Aug
Chandler, A. G. J. P. 5Aug
Curtis, R. E. P. 5Aug
Dunne, J. B. P. 5Aug
Fussey, P. P. 5Aug
Gales, P. F. W. P. 5Aug
Hemelik, A. J. P. 5Aug
Isaacs, C. F. P. 5Aug
Marr, J. P. 5Aug
Oram, J. E. P. 5Aug
Pebworth, D. A. P. 5Aug
Saul, V. W. P. 5Aug
Starr, J. S. P. 5Aug
Stillwill, J. S. P. 5Aug
Stumbles, P. E. P. 5Aug
Walsh, B. G. P. 5Aug
Yarnell, S. G. J. P. 5Aug
Allinson, W. A., *D.F.M.* § P. 7Aug
Bennett, G. E. P. 7Aug
Gibb, E. A. P. 7Aug
Bowman, N. P. 8Aug
Easley, G. P. 8Aug
Fellows, R. P. 8Aug
Fisher, J. P. 8Aug
Hodgson, R. C. P. 8Aug
Hooper, E. M. P. 8Aug
Jones, D. U. P. 8Aug
Lewis, E. M. P. 8Aug
Petrie, G. S. P. 8Aug
Simpson, J. P. 8Aug
Stickings, H. J. P. 8Aug
Wells, C. E. P. 8Aug
O'Connor, C. P. § P. 9Aug
Beach, T. J. P. 9Aug
Forbes, E. P. 9Aug
Franklin, R. W. P. 9Aug
Gambling, A. H. P. 9Aug
Harvey, C. V. P. 9Aug
Macdonald, J. M. P. 9Aug
McGarry, T. A. P. 9Aug
Milford, H. J. P. 9Aug
Pooley, S. J. P. 9Aug
Rackow, G. M. P. 9Aug
Reed, C. P. P. 9Aug
Reeves, C. V. P. 9Aug
More, A., *D.F.C.* P. 9Aug
Taylor, J. E. P. 9Aug
Tudor-Jones, R. P. 9Aug
Turner, A. A. P. 9Aug
Collard, K. H. R. P. 9Aug
Deck, H. F. P. 9Aug
Hill, P. J. P. 9Aug

Pilot Officers—*contd.*

1941

Dodds, A. W. P. 9Aug
Duxbury, I. P. P. 9Aug
Russell, H. M. P. 9Aug
Rimmer, T. P. 12Aug
Marshall, B. W. P. 12Aug
Piff, B. S. J. § P. 13Aug
Moon, D. C. § P. 14Aug
Cable, E. D. § P. 14Aug
Findlater, R. § P. 16Aug
Hall, J. D. L., *D.F.M.* § P. 16Aug
Steel, R. H. § P. 16Aug
Tate, J. E. § P. 16Aug
Taylor, W. C. § P. 16Aug
Whittingham, C. J. § P. 16Aug
Clare, D. P. 16Aug
Matthews, J. P. 16Aug
Fuller, J. H. P. 18Aug
Brinn, W. G., *D.F.M.* § P. 19Aug
Cairns, T. H. J. § P. 19Aug
Dawson, S. C. § P. 19Aug
Barns, P. E., *D.F.M.* § P. 19Aug
Brown, D. A. § P. 19Aug
Merrett, J. C. P. 19Aug
Symonds, J. E. P. 19Aug
Ince, W. W. P. 19Aug
Veale, A. L. W. P. 19Aug
Robb, E. J. L. § P. 21Aug
Fletcher, E. F. P. 22Aug
Harrison, R. P. 22Aug
Luddington, R. K. P. 22Aug
Murray, P. A. L. P. 22Aug
Nelson, G. P. 22Aug
Petman, E. R. P. 22Aug
Fisher, E. R. P. 23Aug
Hawkins, W. G. F. P. 23Aug
Hellyer, D. P. 23Aug
Inglis, R. G. P. 23Aug
Marchington, J. M. P. 23Aug
Pike, W. A. J. P. 23Aug
Skinner, J. S. P. 23Aug
Thompson, W. H. P. 23Aug
Adcock, R. P. 23Aug
Lloyd, E. F. P. 23Aug
Close, P. T. P. 23Aug
Edwards, P. L. P. 23Aug
Feirn, J. R. P. 23Aug
Smith, T. H. P. 23Aug
Williams, D. G. P. 23Aug
Orchard, L. N. P. 23Aug
Cummings, E. A. P. 24Aug
Dewar-Mills, D. C. P. 24Aug
Gilchrist, T. C. P. 24Aug
Haines, L. H. P. 24Aug
Hunt, G. R. P. 24Aug
Kerry, P. W. P. 24Aug
Pimblett, P. P. 24Aug
Scott, R. L. P. 24Aug
Warren, C. A. P. 24Aug
Evans, J. H. P. 24Aug
Brown, E. E. P. 24Aug
Conquer, N. P. W. P. 24Aug
Grant, D. J. P. 24Aug
Heatherington, J. G. P. 24Aug
Hoult, R. P. P. 24Aug
Jones, F. W. P. 24Aug
Appleton, D. J. P. 24Aug
Ashman, H. L. P. 24Aug

1941

Clough, J. T. B. P. 24Aug
Dilley, P. H. S. P. 24Aug
Low, A. J. P. 24Aug
Mayer, G. E. P. 24Aug
Mitchell, H. C. P. 24Aug
Bales, G. N. P. 25Aug
Bennet, J. R. C. P. 25Aug
Stotesbury, C. E. P. 30Aug
Clark, J. F. P. 30Aug
Duns, J. P. 30Aug
Grace, H. T. P. 30Aug
Hawes, G. R. P. 30Aug
Kay, G. P. 30Aug
Bryan, F. N. P. 30Aug
Saunders, E. J. P. 30Aug
Scanlon, T. P. P. 30Aug
Booth, H. G. P. 1Sept
Brown, F. I. S. P. 1Sept
Castle, A. A. P. 1Sept
Cole, C. W. P. 1Sept
Cotton, S. H. P. 6Sept
Denny, E. F. K. P. 6Sept
Gilbert, G. H. P. 6Sept
Giras, G. C. P. 6Sept
Graham, J. F. P. 6Sept
Kraty, R. A. P. 6Sept
Paine, P. S. P. 6Sept
Robb, J. P. 6Sept
Valle-Jones, A. F. W. P. 6Sept
Bergson, J. P. 7Sept
Hood, G. P. 7Sept
Scarlett, W. G. P. 7Sept
Smethurst, K. J. E. P. 7Sept
Barlow, R. W. P. 7Sept
Mason, C. V. P. 7Sept
Martin, J. L. P. 11Sept
Simpson, H. § P. 11Sept
Sweeney, G. E. P. 11Sept
Grills, F. A. P. 12Sept
North, R. A. P. 12Sept
Alder, F. E. P. 13Sept
Baber, W. H. P. 13Sept
Bailey, D. B. P. 13Sept
Birch, R. H. P. 13Sept
Bowack, N. H. P. 13Sept
Brown, A. J. P. 13Sept
Bruce, D. P. 13Sept
Butler, E. R. P. 13Sept
Collins, F. G. T. P. 13Sept
Dunlop, E. W. P. 13Sept
Ilott, D. W. P. 13Sept
Lake, J. F. P. 13Sept
McMillan, J. P. 13Sept
Pain, G. W. P. 13Sept
Robinson, P. J. N. P. 13Sept
Sanders. E. A. P. 13Sept
Saunderson, J. S. P. 13Sept
Sullivan, B. S. P. 13Sept
Tanner, L. F. P. 13Sept
Williams, J. F. P. 13Sept
Gibson, B. S. P. 14Sept
Dyson, W. P. 17Sept
McRae, H. J. § P. 19Sept
Andrew, B. W. P. 19Sept
Griffith, M. P. 19Sept
Allen E. G. H. P. 20Sept
Balhatchet, P. H. P. 20Sept
Cunningham, W. T. P. 20Sept
Duckett, B. G. P. 20Sept
Hackett, J. H. P. 20Sept
Hart, J. S. P. 20Sept
Henry, G. L. F. P. 20Sept

1941

Hill, J. D. P. 20Sept
Hogan, V. G. P. 20Sept
Holland, G. A. P. 20Sept
Kinnett, B. B. P. 20Sept
Murphy, E. R. P. 20Sept
Shrubb, R. A. P. 20Sept
Palmer, A. H. J. P. 20Sept
Skelton, F. S. P. 20Sept
Vincent, H. J. P. 20Sept
Wood, R. A. P. 20Sept
Clegg, K. § P. 24Sept
Roper, H. D. § P. 24Sept
Woodmason, W. G. J. § P. 24Sept
Bromwich, R. T. P. 26Sept
Colman, L. L., *D.F.M.* § P. 27Sept
Doodson, H. V. § P. 27Sept
Warren, F. G. D. § P. 27Sept
Barton, K. P. P. 29Sept
Budden, F. W. A. P. 29Sept
Downie, A. P. 29Sept
Hebden, E. P. 29Sept
Morris, T. F. P. 29Sept
Palmer, H. W. P. 29Sept
Ridley, F. P. 29Sept
Ruskell, F. P. 29Sept
Story, W. T. P. 29Sept
Symes, K. P. P. 29Sept
Thomas, T. P. P. 29Sept
Williams, D. P. 29Sept
Teague, W. E. F. P. 1Oct
Besford, H. L. P. 4Oct
Bingley-Pullen, J. J. P. 4Oct
Holt, J. E. P. 4Oct
Hughes, B. J. P. 4Oct
Jefferies, N. P. P. 4Oct
Beddoe, J. V. K. P. 8Oct
Brenor, H. P. 8Oct
Brown, L. J. P. 8Oct
Cookson, H. B. P. 8Oct
Daly, P. G. P. 8Oct
Finch, B. N. P. 8Oct
Glasspool, L. H. P. 8Oct
Boyton, S. C. § P. 9Oct
Foster, H. H. P. 10Oct
Antoine, J. P. 11Oct
Eames, C. W. P. 11Oct
Gent, R. P. P. 11Oct
Inger, A. B. P. 11Oct
Jones, D. M. P. P. 11Oct
McCloy, J. P. 11Oct
Coventry, L. A. P. 13Oct
Cullen, J. M. P. 13Oct
Dargavel, R. W. P. 13Oct
Hoggard, H. R. S. P. 13Oct
Macauly, A. J. P. 13Oct
Rogers, H. P. 13Oct
Wilson, G., *D.F.M.* P. 13Oct
Fielding, P. S. A. § P. 14Oct
Morey, D. A. J. P. 15Oct
Robson, H. D. F. M., § P. 15Oct
Hewett, R. J. P. 15Oct
Slater, J. § P. 17Oct
Cairns, H. § P. 18Oct
Alderson, E. P. 18Oct
Allen, J. P. 18Oct
Barrand, H. R. § P. 18Oct
Blackwell, H. C. P. 18Oct

Pilot Officers—*contd.*

1941

Goodman, W. H.	P.	18Oct
Whensley, L. C. N.	P.	18Oct
Sinclair, G. A. §	P.	20Oct
Bannon, J.	P.	21Oct
Goad, L. R.	P.	21Oct
Marsh, A. B.	P.	21Oct
Myring, N. E.	P.	21Oct
Nordon, K.	P.	21Oct
Sharman E.	P.	21Oct
Treppass, L.	P.	21Oct
Waterkeyn, P. H.	P.	21Oct
Woodford, T. W. W.	P.	21Oct
Griffin, R. F. §	P.	22Oct
John E. T. §	P.	22Oct
Smith, B. D.	P.	22Oct
Blackmore, R. H.	P.	23Oct
Downes, J. H.	P.	23Oct
Maitland, W. R.	P.	23Oct
Sinclair, J. A.	P.	23Oct
Barker, A.	P.	24Oct
Bray, V. B.	P.	24Oct
Clark, R. G.	P.	24Oct
Cloke, T. R.	P.	24Oct
Cowles, G. H. §	P.	24Oct
Fowler, R. J.	P.	24Oct
French, S. J.	P.	24Oct
Gallemaerts, M. P.	P.	24Oct
Hickmore, E. S.	P.	24Oct
Jarvis, D. E.	P.	24Oct
MacInnes, I.	P.	24Oct
Tate, T. J.	P.	24Oct
Fisher-Haynes, G. N.	P.	25Oct
Graves-Smith, N. J.	P.	25Oct
Scott, C. D.	P.	25Oct
Dean, J. A.	P.	27Oct
Green, F. W., *D.F.M.* §	P.	27Oct
Hull, A. E. §	P.	27Oct
Martin, G., *D.F.M.*	P.	27Oct
Truscott, P. V.		28Oct
Maguire, J. G. A. §	P.	31Oct
Sutton, H. I.	P.	31Oct
Betty, H. P.	P.	1Nov
Brockbank, J. P.	P.	1Nov
Bryant, S. W.	P.	1Nov
Craig, J. W.	P.	1Nov
Firth, A. D.	P.	1Nov
Flint, R. R.	P.	1Nov
Goodale, J. A.	P.	1Nov
Major, W. A.	P.	1Nov
Samuel, B.	P.	1Nov
Ward, B. N.	P.	1Nov
Stowe, R. R. §	P.	3Nov
Boynton, N. D.	P.	3Nov
Lawson, P. T. §	P.	7Nov
Asker, H. A. §	P.	8Nov
Jennings, H. W. F.	P.	8Nov
Mackay, L. A. M.	P.	8Nov
Mander, M. D'a	P.	8Nov
Osborne, D. N.	P.	8Nov
Parslow, K. A.	P.	8Nov
Price, K. G.	P.	8Nov
Atkins, N. H. §	P.	17Nov
Ellis, G. H.	P.	17Nov
Caudrey, D. E.	P.	19Nov
Kendrick, A. R. §	P.	21Nov
Lewis, J. J. W. *D.F.M.* §	P.	21Nov
Fairclough, R.	P.	21Nov
Sandon, L. H.	P.	24Nov
Gee, R. R.	P.	26Nov

Flight Lieutenants

1940

Branch, W. J. V.	13Jan

1941

Grant, G. A. A. (*w*)	14June
Irving, W. L. (*w*)	14June
MacGregor, G.(*w*)	14June
Batey, H. (*w*)	15June
Drysdale, T. D. (*w*)	21June
McIntyre, W. H. (*w*)	21June
Cheshire, R. C. (*w*)	23Aug
Colepeper, P. N. (*w*)	23Aug
Collins, K. R. (*w*)	23Aug
Fowler, H. B. (*w*)	23Aug
Harding-Raynes, W. S. (*w*)	23Aug
Hek, A. E. (*w*)	23Aug
Knight, F. E. (*w*)	23Aug
Littleton, G. (*w*)	23Aug
Mann, H. J. (*w*)	23Aug
Nelson, S. (*w*)	23Aug
Ramsay, W. A. (*w*)	2Sept
Baddeley, N.	25Oct
Bambro, W.	25Oct
Bruce, J. S.	25Oct
Burrows, G. B.	25Oct
Dickens, P. C.	25Oct
Emery, J. J.	25Oct
Gordon, J. W.	25Oct
Hall, E. S.	25Oct
Lockerbie, J. C.	25Oct
Mackillop, E. D. J.	25Oct
Marsh, R. C.	25Oct
Sim, J. M.	25Oct
Warrall, J. O.	25Oct
Malley, J. P.	1Nov
Saul, J. P.	1Nov
Giles, N. E. M.	12Nov

Flying Officers

1940

Mercer, L.	15June
Green, E. B.	1Nov
Gillard, A. T.	1Nov
Johns, R. W. A.	1Nov
Millard, S. R.	1Nov
Roberts, C. W.	1Nov

1940

Bowie, C. J. McN.	12Nov
Gardner, A. C.	12Nov
Canton, W. V.	23Nov
Jennings, L. D.	23Nov

1941

Thompson, N. H.	21Jan
Smith, J. R.	21Jan
Fisher, W.	21Jan
Cameron, J.	21Jan
Elliott, W. H.	25Jan
Dickson, G. M.	16Mar
Duff, W. E. A.	1Apr
Whittle, J. M.	1Apr
Bellas, I.	5Apr
Bjorck, E. W.	5Apr
Clark, R. K.	5Apr
Tanner, C. E.	5Apr
Archer, J.	5Apr
Baty, G.	6Apr
Butcher, W. E.	6Apr
Cormack, T. C.	6Apr
Cross, F.	6Apr
Duff, J. A.	6Apr
French, L. St. J.	6Apr
Graham, W. C.	6Apr
Holdway, E.	6Apr
House, R. W.	6Apr
McGrory, J.	6Apr
Oldfield, G. A.	6Apr
Pollitt, B. H.	6Apr
Roberts, O. J.	6Apr
Sinclair, E. W. J.	6Apr
Smith, J. H.	6Apr
Tee, H.	6Apr
Thomas, J. C.	6Apr
Watson, J.	6Apr
Watts, W. S. A.	6Apr
Wright, J. R.	6Apr
Moore, C. J.	12May
Crockett, K. G.	16May
Sprosson, E. L.	16May
Quick, R.	27May
Harvey, G. A. H.	23June
Pilcher, R. F.	23June
Dale, S. E.	24June
Morford, R. W.	24June
Patterson, F.	24June
Laurenson, L.	24June
McAdam, A.	24June
Ring, L. E. E.	24June
Smith, B. W.	24June
West, R. J.	1July
Harrison, W. L. S.	1July
Rowe, V. F.	15July
Senior, E.	15July
Fawcett, R. P.	17July
Cumming, R. D.	1Aug
Mewhirter, J. C.	1Aug
Brewer, D. H.	1Aug
Wells, J. T.	1Aug
Witchell, C. G.	1Aug
Laing, M.	22Sept

TECHNICAL BRANCH
(Engineers)

Air Vice-Marshal

1941

Morris, A. S., *O.B.E.* § (*t*) 1June

Air Commodores

1938

Parry R. G., *C.B.*, *D.S.O.* § 1July

1940

Dawson, G. G., *C.B.E.*, *p.s.a.* (*Acting Air Vice-Marshal 1st Dec. 1940*) § (*w. 1st Dec. 1941*) (*t*) 1Dec

1941

Leask, K. M. St. C. G., *M.C.* § (*t*) 1June
Turner, C., *A.F.C.* § 1Dec
Cooke, C. B., *C.B.E.* § 1Dec
Cuckney, E. J., *D.S.C.* § 1Dec
Roach, H. J., *O.B.E.*, *A.F.C.* § 1Dec
Lucking, D. F. § 1Dec

Group Captains

1933

Gordon-Dean, H., *A.F.C.*, *p.s.a.* (*ret*) § 1July

1939

Townesend, E. J. D. § 1Apr

1940

White, H. G. § (*t*) 1Jan
Norton, F. A. § (*t*) 1Jan
Benson, S. S., *A.F.C.* § (*t*) 1Jan
Fulljames, R. E. G., *M.C.* § (*t*) 1Mar

1940

Iles, L. M., *C.B.E.*, *A.F.C.* § (*t*) 1Mar
Thornton, E. § (*t*) 1June
Beardsworth, H. I. T., *p.s.a.* § (*t*) 1June
Maitland, C. E., *D.F.C.*, *A.F.C.* § (*t*) 1June
Chinery, C. F., *O.B.E.* § (*t*) 1Sept
Warne-Browne, T. A., *D.S.C.* § (*t*) 1Sept
Daly, G. D., *D.F.C.* § (*t*) 1Sept
Harvey, L. G. § (*t*) 1Sept
Heslop, H. W., *O.B.E.* § (*t*) 1Sept
Williamson-Jones, C. E., *D.F.C.* § (*t*) 1Sept
Rodwell, R. J. § (*t*) 1Dec
Tulloch, G. K. § (*t*) 1Dec
Warwick, A. J. § (*t*) 1Dec
Walkington, C. T. § (*t*) 1Dec
Allen, C. E. H., *D.F.C.* § (*t*) 1Dec
Leigh, H. P. G. § (*t*) 1Dec

1941

Clogstoun, T. O. § (*t*) 1Mar
Winch, J. H. § (*t*) 1Mar
Pack, G. T. H. § (*t*) 1Mar
Clappen, D. W. § (*t*) 1Mar
Birkingshaw, G. W., *p.s.a.* § (*t*) 1Mar
Starley, R. D., *M.C.* § (*t*) 1Mar
de St. Leger, R. J. M. § (*t*) 1Mar
Weedon, C. W., *p.s.a.* § (*t*) 1Mar
Boswell, K. L., *O.B.E.* § (*t*) 1Mar
Nelson, H., *M.B.E.* § (*t*) 1Mar
Bird, T. G. § (*t*) 1Mar
Vernon, F. E., *O.B.E.* § (*t*) 1June
Ridgway, M. W. C. § (*t*) 1June
Shepherd, G. C. § (*t*) 1June
Jones, R. O., *A.F.C.* § (*t*) 1June
Broadberry, E. W., *M.C.* § 1Dec
Titmas, J. F., *p.s.a.* § 1Dec

Wing Commanders

1918

Cave-Brown-Cave, T. R., *C.B.E.*, *q.s.* (*ret*) § 1Apr

1931

Padley, G. H. (*ret*) 1Jan

1940

Rapley, C. § (*t*) 1Jan
Hutton, A. F., *D.F.C.* § (*t*) 1Jan
Wake, J. H. C., *p.s.a.* § (*t*) 1Jan
Dearth, E. C. § (*t*) 1Jan
Opie, W. A., *p.s.a.* § (*t*) 1Jan
Blockey, P. S., *p.s.a.* § (*w. 14 Aug. 41*) (*t*) 1Jan
Powle, J. H. § (*t*) 1Jan
I. Muschamp, G. A. R. § (*t*) 1Jan
Rhind, G. B. M. § (t) 1Jan
Paish, A. E. § (*t*) 1Jan
James, W. E. § (*t*) 1Mar
Golder, W. H., *D.S.M.* § (*t*) 1Mar
Pigott, O. R. § (*t*) 1Mar
Bardon, H. R. § (*t*) 1Mar
Tattersall, W. A. § (*t*) 1Mar
Steedman, E. B. § (*t*) 1Mar
Hawkings, J. A. § (*t*) 1Mar
Coaker, C. F. C. § (*t*) 1Mar
Fallick, E. E. § (*t*) 1Mar
Campbell, W. G. § (*t*) 1Mar
Parker, H. M. G. § (*t*) 1Mar
Rees, V. § (*t*) 1June
Badley, W. § (*t*) 1June
Walker, H. J. § (*t*) 1June
Mutch, J. R., *p.s.a.* § (*t*) 1June
Buxton, G. M., *p.s.a.* § (*t*) 1June
Stevens, A. M. § (*t*) 1June
Carvell, R. J. § (*t*) 1June
Mole, E. L., *p.s.a.* § (*t*) 1June
Freebody, W. L., *A.F.C.* § (*t*) 1June
Bruce, J. D. F. § (*t*) 1June
Morshead, V. D. § (*t*) 1June
Ewing, W. G. H. § (*t*) 1June
Whittle, F. § (*t*) 1June
Hart R. D. McE. § (*t*) 1Sept
Moon, T. H. § (*t*) 1Sept
Dickison, W., *D.S.M.* § (*ret—retained under K.R. 3543*) (*t*) 1Sept
Little, H. § (*t*) 1Sept

Wing Commanders
—contd.

1940

White, J. W. § (*t*) (*ret—retained under K.R. 3543*) 1Sept
Harrison, A. H., *D.S.M.* § (*w 16th Nov. 1941*) (*t*) 1Sept
Thorpe, E. F. § (*t*) 1Sept
Cashmore, F. H. § (*t*) 1Sept
Bradley, P. F. G. § (*t*) 1Sept
Outhwaite, J. A. S. § (*t*) 1Sept
Harston, R., *p.s.a.* § (*t*) 1Sept
Silwyn-Roberts, G., *A.F.C.* § (*t*) 1Sept
Rutherford, J. D. § (*t*) 1Sept
Proctor, G. H. H. § (*t*) 1Sept
Jordan, R. C., *p.s.a.* (*t*) 1Sept
Lacey, G. § (*t*) 1Sept
Tadman, J. F., *C.G.M.* § (*t*) 1Sept
Coleman, E., *D.F.M.* § (*t*) 1Sept
Hartley, C. E. § (*t*) 1Sept
Thomson, P. G. § (*t*) 1Sept
Tait, N. A. § (*t*) 1Sept
Green, G. D. § (*t*) 1Sept
Smith, E. C. W. S. § (*t*) 1Sept
Read, J. V., *M.B.E.* (*ret*) § (*t*) 1Dec
Gwyer, P. E., *M.B.E.* (*ret*) § (*t*) 1Dec
Hutchins, J. W. § (*t*) 1Dec
Prance, D. C. § (*t*) 1Dec
Perkins, M. E. M. § (*t*) 1Dec
Burke, H. St. G. § (*t*) 1Dec
Alexander, G. F. § (*t*) 1Dec
Upton, S. (*ret—retained under K.R. 3543*) § (*t*) 1Dec
Gill, W. (*ret—retained under K.R. 3543*) § (*t*) 1Dec
Hayman, C. H. V. § (*t*) 1Dec
Collins, H. B. § (*t*) 1Dec
Smythe, D. W. § (*t*) 1Dec
Mutch, J. § (*t*) 1Dec
Dicken, H. E. § (*t*) 1Dec
Matson, B. N. § (*t*) 1Dec
Worstall, W. R. § (*t*) 1Dec
Mynors, J. T. § (*t*) 1Dec
Harrison, R. B. § (*t*) 1Dec
Smith, C. H. § (*t*) 1Dec

1941

Jinman, W. H., *M.B.E.* § (*t*) 1Mar
Pearce, E. R., *O.B.E.* § (*w. 16th Nov. 1941*) (*t*) 1Mar
Rutter, N. C. S. § (*t*) 1Mar
Husbands, W. H. § (*t*) 1Mar
Coslett, T. N., *O.B.E.* § (*t*) 1Mar
Holland, A. L. § (*t*) 1Mar
Shaw, R. G. § (*t*) 1Mar
Bathurst, P. § (*t*) 1Mar
Reed, W. S. § (*t*) 1Mar
Murphy, J. J. § (*t*) 1Mar
Houlbrook, W. L. § (*t*) 1Mar
Stokes, F. E. § (*t*) 1Mar
Pyke, A. § (*t*) 1Mar
Watt, G. E., *A.F.C.*, § (*t*) 1Mar
Rotherham, J. K. § (*t* 1Mar

1941

Bowditch, R. G. § (*t*) 1Mar
Chamberlain, A. P. § (*t*) 1Mar
Russell, H. M. § (*t*) 1Mar
Beckwith, W. F., *O.B.E.* § (*t*) 1Mar
Stone, R. G. § (*t*) 1Mar
Frice, D. § (*t*) 1Mar
Young, T. G. § (*t*) 1Mar
Ash, W. N. § (*t*) 1Mar
Maclachlan, J. R. § (*t*) 1Mar
Woods, W. D. § (*t*) 1Mar
Pope, J. C. § (*t*) 1Mar
Shipley, E. § (*t*) 1Mar
Dadswell, L. D. § (*t*) 1Mar
Becker, B. H. § (*t*) 1Mar
Wakelin, N. W. § (*t*) 1June
Hurley, H. B. § 1June
Peel, G. W. § (*t*) 1June
Johnson, C. H. (*ret—retained under K.R. 3543*) § (*t*) 1Sept
Atkins, J. E. § (*t*) 1Sept
Brown, J. T., *O.B.E.* § (*t*) 1Sept
Williams, D. W. § (*t*) 1Sept
Bandidt, A. F. § (*t*) 1Sept
Robinson, B. § (*t*) 1Sept
Bayley, J. W., *M.B.E.* § (*t*) 1Dec
Samson, B. § (*t*) 1Dec
Hammond, F. G. § (*t*) 1Dec
Loughead, W. J., *O.B.E.* § (*t*) 1Dec
Newton, D. H., *M.B.E.* § (*t*) 1Dec
Mayes, W. R., *O.B.E.*, *D.S.M.*, *A.F.M.* § (*t*) 1Dec
Baker, C. W., *M.B.E.* § (*t*) 1Dec
Casey, V. J. § (*t*) 1Dec
Newing, H. E. § (*t*) 1Dec
McDiarmid, P., *A.F.M.* § (*t*) 1Dec
Hipwood, H. *O.B.E.* § (*t*) 1Dec
Whenman, F. C. § (*t*) 1Dec
Birch, S. W. § (*t*) 1Dec
Tuckey, J. H. § (*t*) 1Dec
Knight, E. J. A. § (*t*) 1Dec
Rolles, B. H. § (*t*) 1Dec
Clowes, H. R. § (*t*) 1Dec
King, W. H. § (*t*) 1Dec
Nicholas, A. T. § (*t*) 1Dec
Tough, J. K. § (*t*) 1Dec
Steadman, J. C. § (*t*) 1Dec
Oatway, A. C. § (*t*) 1Dec
Magrath, E. L., *M.B.E.* § (*t*) 1Dec
McKnight, C. T. § (*t*) 1Dec

Squadron Leaders

1918

Kemper, J., *M.B.E.* (*ret*) § 1Apr

1936

Norrington, H. § 1July

1939

Disbrey, W. D. § 1Apr
Buckley, R. G. R. 1Aug
Clapp, O. W. ‡ 25Aug
Butler, M. H., *D.F.C.* 1Sept
Scott, H. H. S., *D.S.M.* § 1Sept
Humphreys, W. R. S., *A.F.C.* ‡ 4Sept

1940

Strutt, A. G. § (*t*) 1Jan
Guttery, T. E., *M.B.E.* § (*t*) 1Mar
Fidler, C. A. C., *D.C.M.* (*ret*) § (*t*) 1Sept
Irens, H. J. § (*t*) 1Sept
Downer, M. § (*t*) 1Sept
Sanders, H. J. § (*t*) 1Sept
Griffiths, T. § (*t*) 1Sept
Susans, F., *M.B.E.* 15Sept
Divett, D. J. ‡ (*w*) 10Oct
Ovenden, A. § (*t*) 1Dec
Rooms, E. N., *A.F.M.* § (*t*) 1Dec
Sims, C. E. § (*t*) 1Dec

1941

Clifton, A. § (*w*) 1Jan
Steddy, E. S. (*ret*) (*w*) 1Jan
Banks, F. R. (*w*) 9Jan
Best, R. (*t*) 1Mar
McKeown, E. T. (*t*) 1Mar
Jackson, R. W. ‡ (*t*) 1Mar
Preston, H. ‡ (*w 27th Nov. 1941*) (*t*) 1Mar
Yeatman, H. M. ‡ (*t*) 1Mar
Vine, L. E. ‡ (*t*) 1Mar
Smith, M. A. ‡ (*t*) 1Mar
Parkhouse, W. R. ‡ (*t*) 1Mar
Haynes, R. J. E. (*ret*) (*t*) 1Mar
Rowe, F. C. T. (*w. 14 July 41*) (*t*) 1Mar
Collins, J. V. (*ret*) (*t*) 1Mar
Angell, J. B. P. (*ret*) (*t*) 1Mar
Edwards, R. W. (*ret*) (*t*) 1Mar
Wheatley, W. (*ret*) (*t*) 1Mar
Eastcott, J. N. (*t*) 1Mar
Kentfield, W. G. (*w 12th Sept. 1941*) (*t*) 1Mar
Edwards, J. V. (*t*) 1Mar
de Hauteville Bell, A. M. (*w*) 11Apr
Patterson, H. R. P. (*w*) 14May
Balshaw, J. § (*w*) 1June

1941

Day, J. F. A., *A.F.C.* (*ret*) § (*t*) 1June
Walters, C. R. § (*t*) 1June
Blight, S. W. § (*t*) 1June
Wilson, C. H. (*w. 25 July 41*) § (*t*) 1June
Hunter, A. K. § (*t*) 1June
Fitton, T. E. J. § (*t*) 1June
Webster, W., *M.B.E.* § (*t*) 1June
Chambers, I. F. § (*t*) 1June
Willis, F. J. A. § (*t*) 1June
Trevithick, C. L. § (*t*) 1June
Cadman, H., *A.F.M.* § (*t*) 1June
Squires, W. § (*t*) 1June
Clayson, A. E. § (*t*) 1June
Pearce, A. E. § (*t*) 1June
Mill, M. F. G., *D.F.M.* § (*t*) 1June
Day, D. J. § (*t*) 1June
Scoley, P. H. § (*t*) 1June
Kirk, F. A. § (*t*) 1June
McCarthy, W. § (*t*) 1June
Brushwood, H. E. § (*t*) 1June
Davies, A. E. § (*t*) 1June
Herrick, R. § (*t*) 1June
Begrie, P. G. G. § (*t*) 1June
Scrivener, W. J. § (*t*) 1June
Brett, J. S., *A.F.M.* § (*t*) 1June
Frost, W. R. § (*t*) 1June
Bradshaw, J. § (*t*) 1June
Harrison, G. H. § (*t*) 1June
Bell, R. L. § (*t*) 1June
Catton, F. H. § (*t*) 1June
Mattingley, F. F. S. § (*t*) 1June
Millyard, H. L. § (*t*) 1June
Paley, E. R. § (*t*) 1June
Barnard, W. J. S., *M.B.E.* § (*w. 12 Aug. 41*) (*t*) 1June
Hucker, L. G. § (*t*) 1June
Vautier, B. A. § (*t*) 1June
Gouch, R. D. § (*t*) 1June
Davey, L. § (*t*) 1June
Moore. M. W. § (*t*) 1June
Marks, A. § (*t*) 1June
Williams, A. G. § (*t*) 1June
Stevens, F. § (*t*) 1June
Kendall, A. B., *M.B.E.* § (*t*) 1June
Parish, A. J. V. § (*t*) 1June
Moore, W. § (*t*) 1June
Stocken, R. H. ‡ (*t*) 1June
Wainscot, F. S. (*t*) 1June
Knowler, F. J. (*t*) 1June
Padfield, H. J. (*t*) 1June
Gott, H., *D.S.M.* (*t*) 1June
Hartley, C. § (*w*) 4Aug
Furner, H. § (*t*) 1Sept
Meager, G. G., *M.B.E.* § (*t*) 1Sept
Myles, H., *A.F.M.* § (*t*) 1Sept
Hall, P., *M.B.E.* § (*t*) 1Sept
Cooper, H. § (*t*) 1Sept
Spencer, L. § (*t*) 1Sept
Dunk, J. W., *M.B.E.* § (*t*) 1Sept
Thomas, T. L. § (*t*) 1Sept
Mackie, G. M. § (*t*) 1Sept
Maynard, C. § (*t*) 1Sept
Spry, C. H. § (*t*) 1Sept

1941

Hanglin, A. § (*t*) 1Sept
Lodge, W. § (*t*) 1Sept
Bond, T. E., *B.E.M.* § (*t*) 1Sept
Mather, S. § (*t*) 1Sept
Jenkins, W. § (*t*) 1Sept
Henwood, F. W. § (*t*) 1Sept
Wall, F. § (*t*) 1Sept
Salter, E. § (*t*) 1Sept
Whitehead, W. W. ‡ (*t*) 1Sept
Strong, H. P. (*t*) 1Dec
Spearpoint, H. G. (*t*) 1Dec
R. Hollingworth (*t*) 1Dec

Flight Lieutenants

1939

Crouch, E. W. T. 1Sept
Clark, C. J. 1Sept
Wale, N. W. 1Sept
Boston, F. 1Sept
Lee, A. T. ¶ 24Aug
Roberts, H. W. 1Sept
Fletcher, A. A. (*w*) 26Sept

1940

Rose, L. H. § (*w*) 3Mar
McDonald, E. H., *M.B.E.* (*w*) 6Mar
Gillespie, A. (*w*) 15Apr
Webb, H. ‡ (*w*) 24Apr
Herbert, S. ‡ (*w*) 24Apr
Prescott, A. ‡ (*w*) 24Apr
Moore, M. W. § 18May
Jackson, E. D. 18May
Claxton, N. L. § 18May
Evans, F., *D.F.M.* § (*w*) 1June
Scarff, T. A. § (*w*) 11July
Westhorpe, A. C. P. ‡ (*w*) 28July
Brooke, J. N. H. (*w*) 21Aug
Kerchey, F. § (*w*) 23Aug
Pope, C. A. § (*w*) 23Aug
Barnes, H. § (*w*) 23Aug
Pollitt, T. U. § (*w*) 25Aug
Christmas, R. W. § (*w*) 3Sept
Day, M. D. † (*w*) 3Sept
Steadman, F. C. § (*w*) 15Sept
Lewis, H. J. (*w*) 20Sept
Lawrence, W. G. § (*w*) 10Oct
James, C. G. (*w*) 13Oct
Hyde, J. (*w*) 29Oct
Thomson, W. R. (*w*) 1Nov
Leary, E. S. § (*w*) 6Nov
McRae, C. J. F. § (*w*) 19Nov
King, A. H. § (*w*) 21Nov
Dingle, C. E. J. ¶ (*w*) 27Nov
Connerton, C. D. § (*w*) 28Nov
Critchley, J. A. C. (*w*) 2Dec
Wicks, F., *M.B.E* § (*w*) 6Dec
Forster, R. H. B. (*w*) 10Dec
Craven, A. (*w*) 11Dec
Parry-Jones, J. (*w*) 15Dec
Pearson, R. C. § (*w*) 18Dec

1941

Mann, T. L. § (*w*) 1Jan
Geddes, W. H. § (*w*) 1Jan
Vatcher, H., *M.B.E.* § (*w*) 1Jan
Wells-Coates, W. W. (*w*) 17Jan
Cotterell, F. P. § (*w*) 19Jan
White, F. § (*w*) 28Jan
Collins, A. B. § (*w*) 15Feb
Jackson, L. A. (*w*) 24Feb
Paxman, F. N., *A.F.M.* § (*w*) 28Feb
Hearnden, S. E., *M.B.E.* § (*w*) 1Mar
Palmer, R. F. (*w*) 1Mar
Blake-Smith, C. (*w*) 1Mar
Kerr, A. S. § (*w*) 6Mar
Currall, G. H., *M.M.* (*w*) 8Mar
Nelson, T. V. § (*w*) 9Mar

1941

Gray, W. E. § (*w*) 9Mar
Walker, G. E. H. § (*w*) 9Mar
Muir, S. § (*w*) 9Mar
Turner, G. C. § (*w*) 9Mar
Howells, C. § (*w*) 9Mar
Wilson, R. E. § (*w*) 9Mar
Wyatt, A. E. § (*w*) 9Mar
Nash, J. § (*w*) 9Mar
Hills, F., *B.E.M.* § (*w*) 9Mar
James, W. J. § (*w*) 9Mar
Dawes, P. W. J. § (*w*) 9Mar
Gammack, D. J. § (*w*) 9Mar
Beattie, W. (*w*) 9Mar
Webster, C. ‡ (*w*) 15Mar
Jackson, R. J. B. § (*w*) 16Mar
Cole, G. G. § (*w*) 23Mar
Hill, E. J. G. § (*w*) 1Apr
Mills, W. L. § (*w*) 1Apr
Briggs, R. D. § (*w*) 3Apr
Tomblin, H. N. § (*w*) 6Apr
Freemantle, F. C. § (*w*) 6Apr
Johnston, C. G. § (*w*) 6Apr
Green, J. C. § 6Apr
Greenan, M. J. § (*w*) 6Apr
Morton, F. H. § (*w*) 6Apr
Stanway, H. § (*w*) 6Apr
Abraham, B. J. § (*w*) 6Apr
Sillitoe, E. A. § (*w*) 6Apr
Shimmons, A. J. § (*w*) 6Apr
Lewis, F. C. § (*w*) 6Apr
Baines, H. J. § (*w*) 6Apr
Clare, T. § (*w*) 6Apr
Kirby, F. C. H., *M.B.E.* § (*w*) 6Apr
Hughes, H. V., *M.B.E.*, *A.F.M.* § (*w*) 6Apr
Womersley, W. G. § (*w*) 6Apr
Gilder, B. E. § (*w*) 6Apr
Robinson, J. A. C. § (*w*) 6Apr
Witts, H. C. § (*w*) 6Apr
Blake, E. § (*w*) 6Apr
Keates, J. T. W. B. § (*w*) 6Apr
Spinks, W. P. § (*w*) 6Apr
Drinkwater, T. § (*w*) 6Apr
Brown, J. E., *A.F.M.* § (*w*) 8Apr
Hayes, R. M. (*w*) 17Apr
††Christie, G. E. B. (*w*) 25Apr
Pryer, F. J. M. (*w*) 1May
White, A. E. (*w*) 10May
Elvin, W. J. § (*w*) 12May
Harris, F. W. § (*w*) 12May
Rudd, W., *M.B.E.* § (*w*) 16May
Thwaites, H. J. (*w*) 17May
Rankin, R. M. (*w*) 22May
Summers, A. S. § (*w*) 1June
Warren, W. H. § (*w*) 1June
Thompson, W. § (*w*) 1July
Thomas, G. W. J., *M.B.E.* § (*w*) 1July
Anderson, L. J. § (*w*) 1July
Drew, E. D. (*w*) 1July
Campbell, S. A. (*w*) 18July
Hickey, J. A. § (*w*) 23July
Prigmore, G. § (*w*) 7Aug
Miles, G. H. M. (*w*) 9Aug
Anys, L. H. C. § (*w*) 12Aug
Barker, H. W. § (*w*) 19Aug
Steele, W. § (*w*) 23Aug
Warner, W. W. (*w*) 29Aug
Gladstone, J. H. § (*w*) 3Sept
Martindale, A. F. (*w*) 3Sept
Foreman, H. Z. § (*w*) 10Oct
Hill, E. N. 10Nov

†† Qualified A.I.D. Inspection duties.

Flying Officers

1939

Pearce, T. J. W. S. § 12June
Nicholls, R. § 12June
Taylor, E. R. J. § 12June
Perry, A. H. § 12June
Evenden, A. G. § 12June
Faulkner, J. W., *M.B.E.* § 12June
Pearce, F. H. § 12June
Beadle, E. T. § 12June
Haskell, A. J. § 12June
Robbins, A. S. § 12June
Lang, W. B. § 12June
Dickinson, R. § 12June
Westwood, E. F. § 12June
Robertson, R. S. § 12June
Dracup, E. § 12June
Chedd, R. J., *M.S.M.* § 12June
Blundell, A. E. § 12June
Hancock, R. W. § 12June
Matthews, W. M. § 12June
Gribben, E. J. § 12June
Matthews, A. § 12June
Gardner, N., *D.F.M.* § 12June
Cains, P. J. § 12June
Clarke, E. G. § 12June
Dobbins, P. § 12June
Hards, J. B. § 12June
Lucas, C. H. § 12June
Stone, J. R. § 12June
Saunders, M. W. S. § 12June
Gentry, E. S. § 12June
Mills, F. G. § 12June
Basham, G. E., *M.B.E.* § 12June
Howard, C. F. § 12June
Wright, L. T. § 12June
Bevis, P. C. § 12June
Cheesman, E. G. § 12June
Frost, W. J. § 12June
Baldwin, G. § 12June
Syzling, W. H. C., *M.B.E.* 12June
Collins, G. A. V., *M.B.E.* § 12June
Browne, S. F. § 12June
Vallis, P. S. V. § 12June
Ward, F. H. § 12June
Cockell, G. F., *M.B.E.* § 12June
††Crane, B., *A.F.M.* § 12June
Giles, C. F. § 12June
Burleigh, A. H. § 12June
Sawyer, W. W. T. § 12June
Cadman, H. § 12June
Booth, W. A. § 12June
Blake, H. G. § 12June
Scullard, L., *M.B.E.* § 12June
Reed, W. S., *B.E.M.* § 12June
Clark, A. R. § 12June
Goat, G. W. § 12June
Saddington, C. R. § 12June
Cave, A. F. § 12June
††Hammond, F. G., *A.F.M.* § 12June
Gallie, J. § 12June
O'Connor, L. P. § 12June
Honey, P., *M.B.E.* § 12June
Horton, J. E., *M.B.E.* § 12June
Leicester, T. E. § 12June
Dixon, V. A. B. § 12June
Martin, E. H. J. § 12June

1939

Green, A. W. § 12June
Easdown, W. A. § 12June
Bennett, J. A. § 12June
Kelly, L. § (*w*) 26June
Garratt, G. R. M. 25Aug
Perring, H. ‡ 26Aug
Turner, H. R. ‡ 28Aug
David, E. I. 31Aug
Buxton, H. 1Sept
Barney, L. W. 1Sept
MacInerney, T. J. ‡ 2Sept
Davies, F. W. C. (*w*) 3Sept
McLennan, J. (*w*) 3Sept
Hyams, G. F., *D.F.C.* (*w*) 4Sept
Baldwin, O. M., *D.F.C.* ‡ 6Sept
Brookes-Carter, B. P. *D.F.C.* (*w*) 6Sept
Rackham, R. J. (*w*) 7Sept
Robertson, J. W. (*w*) 7Sept
Abel, A. G. (*w*) 7Sept
Brousson, R. H. C. (*w*) 7Sept
Isaac, A. C. T. (*w*) 9Sept
Bourne, S. N. (*w*) 11Sept
Wathes, J. W. (*w*) 12Sept
Beit, *Sir* Alfred L., *Bt.*, *M.P.* (*w*) 12Sept
Price, T. G. E. ‡ 25Sept
McDougall, A. I. A. ‡ 25Sept
Cowlrick, F. E. ‡ 25Sept
Lawrence, J. C. (*w*) 26Sept
Hucklebridge, E. C. (*w*) 28Sept
Herbert, S. ‡ 18Oct
Hunt, C. F. § 18Nov
Formby, M. L. 20Nov

1940

Langmead, L. R. (*w*) 11Mar
Trimm, S. F. § 14Mar
Graham, S. H. § 14Mar
Shirley, J. A. § 14Mar
Rutland, C. N. § 14Mar
Bowles, S. G. § **P.** 14Mar
James, A. R., *M.B.E.* § 14Mar
Richings, W. T. § **P.** 14Mar
Mann, J. § 14Mar
Casey, A. M. § 14Mar
Bell, A. A. § 14Mar
Tyndall, H. A. § 14Mar
Somers, G. M. § 14Mar
Spikins, F. § 14Mar
Sparks, L. A. § 14Mar
McKay, J. § **P.** 14Mar
Tucker, C. E. § 14Mar
Williams, J. A. § 14Mar
Cowdrey, G. R. § 14Mar
Herbert, W. H. § 14Mar
Beer, A. A. J. § 14Mar
Partridge, F. A. § 14Mar
Rowe, F. H. H. § 14Mar
Bolton, F. H. § 14Mar
Freeman, J. G. § 14Mar
O'Neill, L. § 14Mar
Cutter, H. C. § 14Mar
Lee, H. § 14Mar
Bedson, F. § **P.** 14Mar

1940

Pink, W. N. § 14Mar
Brown, P. § 14Mar
Hamilton, A. § 14Mar
Buckley, J. § 14Mar
Saunders, R. § 14Mar
Woodthorpe, R. C. § 14Mar
Holbourn, C. W., *M.B.E.* § 14Mar
Addis, T. H. § 14Mar
Briden, S. G. § 14Mar
Potter, D. G. § 14Mar
McIntosh, J. § 14Mar
Woods, H., *M.M.* § 14Mar
††Blair, I. R. § 14Mar
Judd, C. A. § 14Mar
Lapidge, W. S. F. § 14Mar
Tarlton, A. V., *M.M.* § 14Mar
Wilkinson, R. § 14Mar
Denne, C. A. § 14Mar
Moore, C. H. § 14Mar
Chitty, F. F. W. § **P.** 14Mar
Ling, J. § 14Mar
Kettley, J. R. § 14Mar
Rawlinson, J., *A.F.M.* § 14Mar
Howarth, J. W. § 14Mar
Ward, A. H., *A.F.M.* § 14Mar
Arthur, H. E. § 14Mar
Cockram, A. W. § 14Mar
Darrant, J. S. § 14Mar
George, L. § 14Mar
Saunders, R. L. St. G. § 14Mar
Chapman, I. § 14Mar
Wallace, W., *A.F.M.* § 14Mar
Newton, S. R. § 14Mar
Thompson, E. L. § 14Mar
Carter, B. W. § **P.** 14Mar
Cole, E. J. § 14Mar
Hughes, A. S., *M.B.E.* § 14Mar
Abbitts, R. N. § 14Mar
Williams, A. § **P.** 14Mar
Cronkshaw, C. H., *M.B.E.* § 14Mar
Wooberry, E. G. § 14Mar
Smith, W. § 14Mar
Bramley, F. B. § 14Mar
Field, S. J. § 14Mar
Clarke, H. § 14Mar
Watts, F. M. N. § 14Mar
Ellcock, T. W., *M.B.E.* § 14Mar
Davies, C. T., *M.B.E.* § 14Mar
Moncur, D. § 14Mar
Meech, H. S. H., *M.B.E.* § 14Mar
Newton, H. K., *M.B.E.* § 14Mar
Coleman, P. G. § 14Mar
††Cozens, G. W. J. § 14Mar
Murphy, A. H. F. § 14Mar
Lainson, L. H., *M.B.E.* § 14Mar
Bloodworth, R. L. § 14Mar
Hendley, W. J. § 14Mar
Sharman, W. L. § 14Mar
††Randall, K. B. J. § 14Mar
††Whiteley, F. G. § 14Mar
Williams, J., *M.B.E.* § 14Mar
Bidgood, F. A. § 14Mar
Tomkins, C., *A.F.M.* § **P.** 14Mar
Ward, A. C., *M.B.E.* § 14Mar
Oldland, F. J. D. § 14Mar

†† Qualified in A.I.D. Inspection Duties.

Flying Officers
—contd.

1940

Brock, H. W. § 14Mar
Seeley, G. H. § 14Mar
Foreman, A. E. § 14Mar
Guest, C. V. § 14Mar
Daulman, W. W. § 14Mar
Benney, C. E. § 14Mar
Miller, A. E. § 14Mar
Hodgson, A. § 14Mar
Jewell, J. § 14Mar
Pallant, H. § 14Mar
Hadley, R. J. V. § 14Mar
King, W. H. § P. 14Mar
Watson, A. § 14Mar
Osborne, G. G. § 14Mar
Forward, I. § 14Mar
Hazel, F. H. R. § 14Mar
Willis, H. J. § 14Mar
Morris, G. S. § 14Mar
Edwards, D., *M.B.E.* § 14Mar
Chapman, F. A. J. § P. 14Mar
Stead, T. S. C. § 14Mar
Moody, H. W. § 14Mar
Tebb, G. W., *M.B.E.* § 14Mar
Loader, W. C. § 14Mar
Burnett, J. W. § 14Mar
Jarvis, V. C. § 14Mar
Jones, W. § 14Mar
Matthews, H. P., *B.E.M.* *M.B.E.* § P. 14Mar
Arnold, R. F. § P. 14Mar
Pape, F. M., *D.F.M.* § 14Mar
Thompson, H., *M.B.E.* § 14Mar
Henry, R. C. § 14Mar
Samuels, T. G., *M.B.E.* § 14Mar
Ménness, L. J. § 14Mar
Chambers, F. A. § 14Mar
Gordon, S. § 14Mar
Wickenden, S. § 14Mar
Seabrook, F. J. § 14Mar
Goodridge, J. W. § 14Mar
Gibbs, G. S. J., *M.B.E.* § 14Mar
Deacon, S. § 14Mar
Mumford, F. H. § 14Mar
Hudson, C. M. § 14Mar
Harrison, H. A. § 14Mar
Payne, C. § 14Mar
Carroll, J. J. § 14Mar
Pegg, L. S. § 14Mar
Jennings, L. F. § P. 14Mar
Langston, C. E., *M.B.E.* § 14Mar
Boon, A. T., *M.B.E.* § 14Mar
Scrutton, F. B., *M.B.E.* § 14Mar
Hancock, T. R. (*w*) 14Mar
Thomas, R. H. (*w*) 14Mar
Blackmore, H. F. (*w*) 15Mar
McNeil, P. D. (*w*) 18Mar
Monk, E. G. § 21Mar
Mitcham, L. C. § 21Mar
Newman, F. W. § P. 21Mar
Rowland, S. W. ‡ (*w*) 21Mar

1940

Pooley, A. H. P. 31Mar
Castle, G. D. § 1Apr
Wilkinson, J. (*w*) P. 7May
Harper, W. S. § 9May
Lee, F., *D.F.M.* § 9May
Bircham, C. G. § 9May
Cole, A. E. G. § P. 9May
Bloye, R. S. § 9May
Austin, A. A. § 9May
Holmes, W. H. § 9May
Hibberd, E. V., *B.E.M.* § 9May
Walder, H. V. § 9May
Reid, H. G. M. § 9May
Robinson, L. § 9May
Lowe, F. § 9May
Hawkes, A. G. § 9May
Tee, L. W., *M.B.E.* § 9May
Martin, A. T. § 9May
Walker, P. A. § 9May
How, A. W. D. § 9May
Middleton, W. R. § 9May
May, F. W. § 9May
Leedham, G. W. § 9May
Tonkin, F. J. § 9May
Collins, C. H. § 9May
Gommo, R. H. § 9May
Lockhead, D. G. § 9May
Hammock, G. H. § 9May
Barton, C. § 9May
Francis, E. A. § 9May
Read, C. S. § 9May
Boyes, W. H. § 9May
Goacher, H. G. § 9May
Jarvis, A. N. § 9May
Fraser, R. E. § 9May
Smalley, W. W. § 9May
Dow, J. I. § 9May
Pope, F. C. § 9May
Deverell, W. E. § 9May
Page, F. W., *M.B.E.* § 9May
Thomson, T. G. § 9May
Adams, G. § 9May
Daunt, W. A. § 9May
Dominy, W. C. § 9May
Howell, A. F. W. § 9May
Grant, B. R. § 9May
Harvey, C. § 9May
Farrow, F. S. § 9May
Mounsey, S. C. § 9May
Maton, A. A., *M.B.E.* § 9May
Wilson, H. § 9May
Pengelly, R. § 9May
Davis, J. § 9May
Ellis, H. R. § P. 9May
Lewis, H. H. B. § 9May
Walls, J. P. 9May
Hudson, H. G. (*w*) 19May
Mayes, F. G. P. 22May
Bailey, P. (*w*) 31May
Harle, E. (*w*) 1June
Sturrock, D. C. § 20June
Cook, H. F., *M.B.E.* § 3July
MacDonald, A. E. A. § P. 3July
Bates, W. G. § 5Aug
Edwards, A. W. § 8Aug
Shone, J. H. § P. 15Aug
Hawkins, R. C. ¶ (*w*) 3Sept

1940

Read, R. T. ¶ (*w*) 3Sept
Newman, C. D. ¶ (*w*) 3Sept
Nisbet, R. M. ¶ (*w*) 3Sept
Hindle, E. W. (*w*) 9Sept
Davies, J. G. § 14Sept
Gray, D. D. (*w*) 19Sept
Bird, E. I. M. (*w*) 19Sept
Hughes, H. I. (*w*) 19Sept
Caldwell, W. K. (*w*) 19Sept
Bovey, N. W. B. (*w*) 19Sept
Armes, J. (*w*) 19Sept
Cutler, R. L. (*w*) 19Sept
Sacre, H. P. 19Sept
Caney, A. A. (*w*) 19Sept
Ward, A. E. W. (*w*) 22Sept
Evershed, F. C. T. (*w*) 22Sept
Love, P. P. (*w*) 26Sept
Payne, H. F. (*w*) 1Oct
Haggie, I. S. (*w*) 3Oct
Terry, N. H. (*w*) 3Oct
Norris, G. A. E. (*w*) 5Oct
Wise, S. J. (*w*) 10Oct
Blundell, G. N. (*w*) 10Oct
Henderson, C. McC. (*w*) P. 12Oct
Coleman, W. D., *M.B.E.* § P. 21Oct
Walker, W. J. § P. 21Oct
Lloyd, G. J. § P. 21Oct
Roe, T. B. E. § 22Oct
Bentall, W. § P. 23Oct
Semple, J. K. McK. § P. 23Oct
Rickard, A. G. § P. 23Oct
Le Lacheur, R. E. (*w*) 23Oct
Burton, W. C. § P. 25Oct
Walster, W. § P. 25Oct
Jordan, S. H. § P. 25Oct
Gordon, W. L. (*w*) 26Oct
Dean, J. § P. 28Oct
Smith, D. § P. 29Oct
††Ball, V. I. C. A. § P. 29Oct
Darker, R. § P. 29Oct
Pugh, A. § P. 30Oct
††Cooper, H. W. § P. 30Oct
Miller, F. R. § P. 30Oct
Butcher, J. W. G. § P. 30Oct
Malone, J. T. § P. 31Oct
Dodds, G. W. § P. 31Oct
Stocker, G. A. § P. 31Oct
Clark, W. J. § P. 1Nov
Gilbert, P. B. § P. 4Nov
Harman, H. T. § P. 6Nov
Wood, E. § P. 7Nov
Griffiths, J. W. (*w*) 7Nov
Mooring. H. A. § (*w*) 11Nov
Dewhirst, H. § P. 11Nov
Baker, D. E. P. § P. 13Nov
Bicknell, C. E. § (*w*) 14Nov
Biggs, H. W. § P. 15Nov
Bowen, E. V. § P. 15Nov
Aylen, H. G. § P. 20Nov
Baylis, D. C. (*w*) 20Nov
Cleaver, P. C. (*w*) 20Nov
Knevitt, H. J. (*w*) 20Nov
Norman, F. A., *M.B.E.* (*w*) 20Nov
Goldstone, G. J. § P. 21Nov
Sergeantson, R. W. (*w*) 21Nov
Wass, G. H. (*w*) 21Nov
Lockhart, C. W. (*w*) 21Nov
Dunkley, B. E. § P. 21Nov

†† Qualified in A.I.D. Inspection Duties.

Flying Officers
—contd.

1940

Pawson, W. V. § P. 22Nov
Richardson, P. G., *M.B.E.* (*w*) 23Nov
Whitwell, K. C. 23Nov
White, E. C. § P. 25Nov
Reynolds, W. (*w*) 25Nov
York-Bramble, A. E. C. (*w*) 26Nov
Hill, R. § P. 27Nov
Bagot, F. (*w*) 27Nov
Hiscocks, J. W. H. (*w*) 27Nov
Sweet, H. J. (*w*) 27Nov
Pickles, F. E. (*w*) 28Nov
Golovine, M. (*w*) 28Nov
Herriot, T. H., *M.B.E.*, *D.S.C.* (*w*) 30Nov
Pope, H. H. W. (*w*) 1Dec
Turner, F. S. § P. 4Dec
Ford, P. W. (*w*) 5Dec
Wuyts, G. W. E. M. (*w*) 6Dec
Brooks, J. A. (*w*) 6Dec
Futcher, G. W. (*w*) 7Dec
Sumner, J. D. (*w*) 11Dec
Greig, H. H. (*w*) 11Dec
Nicholson, C. P. L. (*w*) 11Dec
Bailley, S. B. (*w*) 12Dec
Romanis, R. D. § 13Dec
Wilson, W. § P. 14Dec
Buck, A. W. (*w*) 14Dec
Wiggins, D. M. (*w*) 14Dec
Alexander, J. (*w*) 15Dec
Wynne-Owen, L. P. 16Dec
Singh, J. (*w*) 18Dec
Rolfe, C. E. § P. 20Dec
Whittaker, T. J. (*w*) 29Dec
Rowland, R. M. (*w*) 31Dec

1941

††Reade, H. G. § (*w*) 1Jan
Greenaway, W. F. § P. 5Jan
Symons, J. M. D. (*w*) 8Jan
Stocks, R. B. § P. 9Jan
Paterson, H. W. (*w*) 9Jan
Mair, W. A. (*w*) 9Jan
McDonald, J. D. § P. 10Jan
Martin, J. F. R. (*w*) 10Jan
Moore, C. G. (*w*) 10Jan
Cox, S. A. (*w*) 10Jan
McDonald, A. J. F. (*w*) 11Jan
Holmes, F., *D.S.M.* § P. 13Jan
Marshall, F. L. § P. 13Jan
Barrett, C. A. § P. 13Jan
Macdonald, I. A. (*w*) 13Jan
Miles, D. B. G., *M.B.E.* (*w*) 14Jan
Watson, G. L. (*w*) 16Jan
Wright, J. § (*w*) 17Jan
West, J. M. (*w*) 20Jan
Lewis, E. M. (*w*) 20Jan
Foster, W. H. (*w*) P. 22Jan
Dudgeon, F. G. T. (*w*) 23Jan
Samson, E. H. M. (*w*) 23Jan
Woods, A. G. § P. 24Jan

1941

Taylor, L. § P. 24Jan
Richardson, G. S. 25Jan
Fowler, L. J. (*w*) 25Jan
Richards, H. E. G. (*w*) 25Jan
Woodwark, G. A. (*w*) 27Jan
Bird, G. § P. 28Jan
Karslake, H. (*w*) 29Jan
Robertson, E. O. (*w*) 31Jan
Fox, C. J. § (*w*) 1Feb
Welch, L. § (*w*) P. 1Feb
Roberts, E., *M.B.E.* § (*w*) P. 1Feb
McLaren, A. A. § (*w*) P. 1Feb
Harding, R. A. § (*w*) P. 1Feb
Bullus, T. F. (*w*) 1Feb
Woodmass, J. T. (*w*) 1Feb
Cox, E. A. § (*w*) 6Feb
Steele, J. S. (*w*) 8Feb
Flynn, J. B. (*w*) 9Feb
Baker, A. (*w*) 10Feb
Tee, J. (*w*) P. 11Feb
Whiting, E. D. (*w*) 18Feb
Wilkins, F. W. § P. 22Feb
Becker, W. A. (*w*) 22Feb
Rowbotham, A. § P. 25Feb
Forgham, R. § P. 25Feb
Smith, F. J., *M.M.* P. 25Feb
Armand, C. E. (*w*) 26Feb
Dingwall, H. G., *A.F.M.* § (*w*) 1Mar
Davies, D. P. § P. 1Mar
Scrivener, W. R. § P. 1Mar
Dexter, G. (*w*) 1Mar
Fry, H. C. § P. 3Mar
Portlock, J. G. § (*w*) 5Mar
Prior, A. § (*w*) 6Mar
Smith, R. § P. 7Mar
Heart, E. § (*w*) 8Mar
Barber, W. MacP. (*w*) 8Mar
Longden, J. L. (*w*) 9Mar
Wigdortchik, L. S. (*w*) 9Mar
Langmead, L. R. (*w*) 11Mar
Blayney, J. F. § P. 13Mar
Hancock, T. R. (*w*) 14Mar
Thomas, R. H. (*w*) 14Mar
Weager, W. L. § (*w*) P. 15Mar
Hulks, E. § P. 17Mar
Smeed, B. A. S. § P. 17Mar
Coppin, H. J., *A.F.M.* § P. 22Mar
Banks, F. § P. 22Mar
Osmond, E. V. § P. 24Mar
Marshal, C. R. P. 29Mar
Hardman, J. C. (*w*) P. 30Mar
Lane, S. W., *M.B.E.* § (*w*) 1Apr
Pitkethly, T. E. (*w*) 5Apr
Payne, J. S. § P. 9Apr
Crouch, E. T. § P. 9Apr
Knight, T. § P. 9Apr
Low, J. T. L. § P. 9Apr
Carslake, J. E. § P. 12Apr
Turner-Cain, G. (*w*) 12Apr
Munden, J. E. § P. 15Apr
Acland, S. J. D. (*w*) 18Apr
Lyall, R. A. (*w*) 20Apr
Coombes, J. C. (*w*) 22Apr
Phillips, H. D. § P. 24Apr

1941

White, J. W. § (*w*) 25Apr
Bradley, J. A. (*w*) 27Apr
Skelton, J. C. (*w*) 28Apr
Sharpe, A. W. (*w*) 28Apr
Jones, E. C., *M.B.E.* § P. 29Apr
Jarvis, H. McG. § P. 30Apr
Humphreys, N. D. § (*w*) 1May
McArdle, A. § (*w*) P. 1May
Praill, E. J. § (*w*) P. 1May
King, S. F. § P. 1May
McNamara, M. G. § (*w*) P. 1May
Elmy, A. C. (*w*) 1May
Welch, P. H. (*w*) 1May
Gifford, S. (*w*) 1May
Dalziel, J. G. P. 6May
Hemmant, W. A. (*w*) 7May
Thomson, A. (*w*) 7May
Mundy, H. (*w*) 8May
Wilson, L. D. § (*w*) 9May
Brewer, H. S. § P. 13May
Major, K. G. § (*w*) 13May
Watkins, H. A. P. § (*w*) 14May
Mitchell, C. E. § (*w*) 14May
Caswell, A. W. § (*w*) P. 15May
Sutton, R. W. § (*w*) 15May
Kerswell, W. § (*w*) 15May
Hogan, A. W. § (*w*) P. 15May
Westgate, W. H., *M.B.E.* § (*w*) 15May
Parrish, W. E. § (*w*) P. 15May
Murphy, J. D. § (*w*) 15May
Searles, R. W. § (*w*) 15May
Shaw, W. E. § (*w*) P. 15May
Stammers, C. V., *M.B.E.* § (*w*) P. 15May
Blum, J. E. de M. § (*w*) P. 15May
Lindley, A. W. § (*w*) P. 15May
Hughes, T. § (*w*) P. 15May
Saffery, J. H. C. § P. 15May
Brown, W. J. § (*w*) P. 15May
Searle, S. W. § (*w*) P. 15May
Weager, W. L. § (*w*) 15May
O'Carroll, C. V. § (*w*) P. 15May
Quartermaine, R. F. § (*w*) P. 16May
Laws, T. R. § (*w*) P. 16May
Renwick, W. J. § (*w*) P. 16May
Healey, F. § (*w*) P. 16May
Browne, W. D. § (*w*) P. 16May
Bryan, R. B. § (*w*) P. 16May
Leech, L. G. § (*w*) 16May
Blake, A. S., *A.F.M.* § (*w*) 16May
Butcher, E. R. § (*w*) 16May
Tillman, A. W. § (*w*) P. 16May
Crosby, H. § (*w*) P. 16May
Mitchell, S. F. § (*w*) P. 16May
O'Hanlon, G. L. § (*w*) 16May
Lane, J. R. C. § (*w*) P. 16May
Meagor, S. J. § (*w*) P. 16May
Grundy, D. H. § (*w*) P. 16May
Harrison, D. A. § (*w*) 16May
Robinson, H. § (*w*) P. 16May
Woolley, F. C. § (*w*) 16May
Hall, W. A. H. § (*w*) P. 16May
Evans, W. G. § (*w*) P. 16May
Dunlop, A. E. § (*w*) P. 16May
Gaite, H. D. § (*w*) 16May

†† Qualified in A.I.D. Inspection Duties.

Flying Officers
—contd.

1941

Gittins, V. A., *M.B.E.* § (*w*) P. 16May
Prew, R. A. § (*w*) P. 16May
Brown, A. W. S. § (*w*) P. 16May
Allen, R. H. § (*w*) P. 16May
Aldridge, C. § (*w*) P. 16May
Ingram, A. T. § (*w*) P. 16May
Andrews, E. J. § (*w*) P. 16May
Hawker, R. E. V. § (*w*) P. 16May
Symington, G. A. § (*w*) P. 16May
Kerslake, G. S. W. § (*w*) P. 16May
Miles, E. T. N. § (*w*) P. 16May
Starling, W. C. J. § (*w*) 16May
Smithson, D. K. § (*w*) 16May
Lucy, R. F., *B.E.M.* § (*w*) 16May
Veasey, F. M. § (*w*) 16May
Spencer, S. § (*w*) 16May
King, A. G. W. § (*w*) 16May
Neville, M. C. § P. 20May
Abercromby, E. G. (*w*) 25May
Chambers, J. A. § P. 26May
Carter, W. A. § P. 26May
Malin, W. J. § P. 26May
Richardson, W. T. § P. 27May
Wyatt, J. G. B. § (*w*) 28May
Wilson, M. W. § P. 29May
Simms, W. M. § (*w*) 1June
Roe, T. B. E. § (*w*) 1June
Luce, N. T. § (*w*) 1June
Wells, H. D. (*w*) 1June
Dalton, F. § P. 3June
Dolphin, S. W. § P. 3June
White, E. H. § P. 3June
Stewart, A. D. (*w*) 3June
Thorp, S. C. (*w*) 3June
French, W. E. (*w*) 7June
McGinn, J. B., *M.B.E.* § P. 12June
Ward, A. E. § P. 12June
McCabe, E. T. § (*w*) 13June
Robertson, G. M. (*w*) 13June
Carr, A. S. (*w*) 13June
Poore, R. D. (*w*) 14June
Corkett, J. F. L. (*w*) 14June
Pearce, A. P. (*w*) 14June
Cook, L. (*w*) 14June
Broadbent, S. (*w*) 14June
Western, J. L. (*w*) 14June
Law, J. N. C. (*w*) 14June
Bevans, W. § P. 16June
Crittle, W. H. § P. 16June
Russell, G. P. § P. 16June
Weeks, N. G. H. § (*w*) 20June
Adamson, C. C. H. (*w*) 21June
*Bull, H. H. (*w*) 21June
Davies, R. H. (*w*) 21June
Royston, H. (*w*) 22June
Howard, C. J. § P. 23June
Townson, S. E. § P. 24June
Stowell, H. F. § (*w*) 24June
Crowell, P. L. (*w*) 24June
Chettle, P. M. (*w*) 24June
Croisdale, C. F. (*w*) 24June

1941

Fell, C. S. (*w*) 24June
Jackson, E. G. (*w*) 24June
Lynall, A. H. (*w*) 24June
Pipe, J. E. (*w*) 24June
Robson, T. R. (*w*) 24June
Barratt, L. W. H. § P. 26June
Walker, H. M. § P. 26June
Spicer, R. C. § (*w*) 26June
Landon, E. A. R. (*w*) 26June
Barker, W. (*w*) 29June
Shute, C. H. (*w*) 29June
Lewis-Jones, D. (*w*) 29June
Barty, H. C. (*w*) 29June
Uphill, J. (*w*) 29June
Hart, H. J. (*w*) 29June
Owen, G. J. (*w*) 29June
Scott, H. W. (*w*) 29June
Prentice, C. N. (*w*) 29June
McNeil, P. D. (*w*) 29June
Gibbins, I. D. H. (*w*) 30June
Brown, F. § P. 30June
Duhy, G. A. P. § (*w*) 1July
Pring-Rowe, M. F. (*w*) 1July
Urquhart, B. § P. 3July
Reed, J. § (*w*) 3July
Main, J. T. § (*w*) 3July
Sully, W. E., *A.F.M.* § (*w*) 3July
Howarth, W. (*w*) 3July
Bowen, J. A. T. § (*w*) 4July
Barker, P. R. M. (*w*) 7July
Rance, F. R. (*w*) 7July
Elwell, J. E. S. (*w*) 7July
Riley, R. § P. 8July
Hay, L. R. § P. 11July
Grant, W. S. J. § P. 11July
*Endean, H. W. (*w*) 12July
*Tiffen, G. M. (*w*) 12July
*Baddiley, F. O. (*w*) 12July
*Cartwright, D. P. (*w*) 12July
*Evans, C. (*w*) 12July
*Hitchins, K. (*w*) 12July
*North, *The Hon.* C. E. (*w*) 12July
*Amos, D. J. (*w* 12July
Palmer, D. C. (*w*) 15July
Crooke, D. B. (*w*) 19July
Osler, M. J. (*w*) 19July
Robertson, L. R. (*w*) 20July
Dyer, E. § P. 22July
Stallebrass, R. (*w*) 22July
Muggridge, E. J. (*w*) 24July
Elston, J. F. (*w*) 24July
Harrison, W. A. § (*w*) 25July
Pelling, R. H. H. § (*w*) 25July
Tucker, H. R. § (*w*) 25July
Guy, C. R. (*w*) 25July
Cummins, T. W. (*w*) 25July
Blythman, H. C. B. (*w*) 25July
Dale, A. W. (*w*) 25July
Eatherly, W. G. (*w*) 25July
Marshall, A. O. (*w*) 25July
Williams, C. J. (*w*) 25July
*Radge, T. A. (*w*) 26July
*Ratcliffe, E. W. (*w*) 26July
*Bennett, R. O. (*w*) 26July
*McLeod, D. (*w*) 26July
Strouvelle, P. F. (*w*) 27July
Law, G. (*w*) 27July
Dismore, R. A. V. (*w*) 28July

1941

Rodd, F. A. § P. 29July
Davies, L. S. (*w*) 29July
Evans, H. C. § (*w*) 1Aug
Bradley, T. § (*w*) P. 1Aug
Davis, N. G. N. (*w*) 1Aug
Pennant-Rea, P. A. (*S. Rhodesian A.F.*) 1Aug
*Cotton, S. J. (*w*) 2Aug
Sanderson, R. W. (*w*) 2Aug
*Schofield, M. R. A. (*w*) 2Aug
McGloon, W. F. (*w*) 2Aug
Thomas, W. A. H. (*w*) 3Aug
Bunn, H. R. (*w*) 5Aug
Gould, C. L. § (*w*) 7Aug
Evans, H. V. W. § (*w*) 7Aug
Ingram, G. S. § (*w*) 7Aug
Wood, S. J. (*w*) 7Aug
Stovin, T. H. (*w*) 8Aug
Bayliss, L. J. G. § P. 9Aug
*Alsop, A. G. (*w*) 9Aug
*Bratt, R. R. A. (*w*) 9Aug
*Glover, C. C. (*w*) 9Aug
*Kenchington, L. L. (*w*) 9Aug
*Richards, I. W. (*w*) 9Aug
Hudspith, H. F. (*w*) 9Aug
Orchard, W. H. § (*w*) 9Aug
Sturt, W. § P. 9Aug
*Brooks, E. F. (*w*) 9Aug
*Colbran, S. V. (*w*) 9Aug
*Weston, G. B. (*w*) 9Aug
*Budd, H. J. (*w*) 9Aug
Tilt, E. A. § (*w*) 11Aug
Armistead, E. (*w*) 11Aug
Thorpe, W. A. (*w*) 13Aug
Maine, R. (*w*) 14Aug
Dick-Larkham, R. (*w*) 14Aug
Jeffreys, C. H. (*w*) 14Aug
Davies, J. H. (*w*) 14Aug
Kington, C. N. (*w*) 14Aug
Richardson, R. R. (*w*) 14Aug
Garland, J. C. (*w*) 14Aug
Ewens, V. C. (*w*) 14Aug
Riley, R. N. P. (*w*) 16Aug
*Griffin, T. D. (*w*) 16Aug
*Maitland, D. S. (*w*) 16Aug
*Doubleday, N. C. (*w*) 16Aug
Hulls, T. H. (*w*) 16Aug
Aldwinckle, A. J. M. (*w*) 17Aug
Griffith, G. W. S. (*w*) 18Aug
Greig, I. B. (*w*) 20Aug
Fischeles, E. G. (*w*) 20Aug
Bailey, P. (*w*) 20Aug
Gush, P. N. H. (*w*) 20Aug
Smith, T. S. (*w*) 20Aug
Webb, W. A. (*w*) 20Aug
Greenhow, R. B. (*w*) 20Aug
*Carr, R. (*w*) 23Aug
*Cole, R. T. (*w*) 23Aug
*Cook, G. R. T. (*w*) 23Aug
*Lillicrap, G. C. (*w*) 23Aug
*Riley, R. (*w*) 23Aug
Addison, J. (*w*) 26Aug
Donnelly, I. A. F. (*w*) 29Aug
Carden, E. M. (*w*) 30Aug
*Lankester, A. G. (*w*) 30Aug
*Dickinson, D. R. H. (*w*) 30Aug
*Frame-Thomson, T. (*w*) 30Aug
* Kent, W. C. L. (*w*) 30Aug
*Barker, H. J. (*w*) 30Aug
Gregg, W. P. (*w*) 30Aug

*The seniority of these officers will be adjusted later in accordance with A.M.O. A. 1062/41.

Flying Officers
—contd.

1941

Bosworth, G. G. (*w*) 31Aug
Clarke, W. L. (*w*) 2Sept
Proctor, W. A. (*w*) 2Sept
Usher, C. V. G. § (*w*) 5Sept
*Lankshear, W. A. W. (*w*) 6Sept
Faulkner, H. § (*w*) 9Sept
Harland, R. E. W. (*w*) 13Sept
*Dewhurst, R. (*w*) 13Sept
Sewell, J. H. § (*w*) 16Sept
Mandviwalla, M. R. (*w*) 17Sept
Archibald, J. (*w*) 17Sept
Jackson, T. H. (*w*) 17Sept
†Davies, E. A., *Jnr.* (*w*) 17Sept
Radley, W. A. (*w*) 17Sept
Druce, H. A. (*w*) 17Sept
Flint, A. E. (*w*) 17Sept
Gibb, R. P. (*w*) 17Sept
Hawes, S. H. (*w*) 17Sept
††Wallis, J. (*w*) 17Sept
Williams, A. N. (*w*) 17Sept
*Mason, G. E. (*w*) 20Sept
*McDonald, S. D. (*w*) 20Sept
*Miles, H. (*w*) 20Sept
*Widdas, H. F. (*w*) 20Sept
*Mason, J. S. (*w*) 20Sept
*Maclachlan, W. S. H. (*w*) 27Sept
*Maddox, F. H. (*w*) 27Sept
*Petheram, D. C. (*w*) 27Sept
*Soper, J. (*w*) 27Sept
*Thompson, O. N. (*w*) 27Sept
*Laver, R. H. (*w*) 27Sept
*Read, F. H. E. (*w*) 29Sept
Boyle, J. M. (*w*) **P.** 1Oct
Roy, R. A. § (*w*) **P.** 1Oct
Harvey, J. § (*w*) **P.** 1Oct
Banks, F. § (*w*) **P.** 1Oct
McIntyre, M. § (*w*) **P.** 1Oct
Emmerson, T. (*w*) 2Oct
Gardiner, P. C. (*w*) 2Oct
Bennett, F. N. B. (*w*) 2Oct
Saunders, P. S. (*w*) 2Oct
Croshaw, I. (*w*) 2Oct
Crowther, E. R. (*w*) 2Oct
Bevan, W. N. S. (*w*) 2Oct
Chadwick, B. G. (*w*) 2Oct
Troup, C. (*w*) 2Oct
Maw, J. K (*w*) 2Oct
Sumner, R. A. C. (*w*) 2Oct
McNally, C. H. R. § (*w*) 21Oct
Keast, T. H. L. § (*w*) 22Oct
King, L. E. § (*w*) 22Oct
Bath, E. D. § (*w*) 22Oct
Baker, C. W. R. § (*w*) 23Oct
Blissett, E. C. § (*w*) 24Oct
Adamson, C. J. § (*w*) 24Oct
Beaumont, J. F. § (*w*) 24Oct
Davis, H. F. § (*w*) 25Oct
Dring, H. B., *M.B.E.* § (*w*) 25Oct
Bacon, D. H. (*w*) 25Oct
Hester, H. H. C. § (*w*) 28Oct
Rochester, S. H. (*w*) 28Oct
Bado, F. J. (*w*) 28Oct
Jarboe, P. N. (*w*) 28Oct

1941

Ocamb, L. B. (*w*) 28Oct
Anderson, D. M. (*w*) 28Oct
Barton, J. F. K. (*w*) 28Oct
Collins, R. A. (*w*) 28Oct
Edwards, C. K. (*w*) 28Oct
Hewat, H. A. (*w*) 28Oct
Holm, N. H. (*w*) 28Oct
Macqueen, J. A. (*w*) 28Oct
Stevenson, R. E. (*w*) 28Oct
Whiteley, R. I. (*w*) 28Oct
Wood, C. H. (*w*) 28Oct
Wood, A. § (*w*) 31Oct
Seeley, F. § (*w*) 1Nov
Dean, W. B. § (*w*) 1Nov
Brown, G. T. § (*w*) 4Nov
Sammels, H. L. § (*w*) 5Nov
Simmons, F. S. C. (*w*) 6Nov
George, A. J. § (*w*) 7Nov
Sims, H. H. § (*w*) 7Nov
Ayre, A. G. § (*w*) 7Nov
Partridge, E. J. § (*w*) 13Nov
Lofthouse, T. S. (*w*) 18Nov
Blackmore, H. F. (*w*) 24Nov
Evans, H. J. (*w*) 24Nov
Nottage, J. A. (*w*) 24Nov
Dyson, N. K. (*w*) 24Nov
Goodacre, C. L. (*w*) 24Nov
Holman, J. F. (*w*) 24Nov
Randell, P. G. (*w*) 24Nov
Wellings, C. E. (*w*) 24Nov
Heazlewood, C. R. (*w*) 24Nov
Temple, T. W. J. (*w*) 24Nov
Waters, H. B. E. (*w*) 24Nov
Hyde, J. K. (*w*) 24Nov
Jones, G. C. T. (*w*) 24Nov
Maufe, M. H. (*w*) 24Nov
May, C. H. (*w*) 24Nov
Piercy, R. (*w*) 24Nov
Rattray, J. M. (*w*) 24Nov
West, A. F. F. (*w*) 24Nov
Wilcox, L. E. (*w*) 24Nov
David, J. I. I. (*w*) 24Nov
Mills, T. C. (*w*) 24Nov
Salmon, E. P. (*w*) 24Nov
Smith, K. M. (*w*) 24Nov
Wright, H. L. (*w*) 24Nov
Cashmore, D. M. (*w*) 24Nov
Dixon, A. P. (*w*) 24Nov
Williams, O. M. (*w*) 24Nov
Allison, P. R. (*w*) 24Nov
Markham, P. de L. (*w*) 24Nov
Woodcock, M. T. (*w*) 24Nov
Shaw, G. S. (*w*) 24Nov
Knight, P. G. G. (*w*) 24Nov
Morison, R. T. (*w*) 24Nov
Andrews, L. T. A. (*w*) 25Nov
Gardam, W. W. (*w*) 25Nov
Midmer, K. R. (*w*) 25Nov
Sandeford, F. J. (*w*) 25Nov
Scott, C. G. L. (*w*) 25Nov
Haile, F. (*w*) 25Nov
Langley, H. M. (*w*) 25Nov
Adcock, H. (*w*) 25Nov
Battersby, F. G. (*w*) 25Nov
Boydell, C. J. (*w*) 25Nov
Howgrave-Graham, A. S. (*w*) 25Nov

1941

Shawcross, A. T. (*w*) 25Nov
Sloan, J. L. (*w*) 25Nov
Tydeman, G. C. S. (*w*) 25Nov
Pope, C. R. E. (*w*) 25Nov
Keefe, J. W. (*w*) 25Nov
Major, P. R. (*w*) 25Nov
Porter, R. K. (*w*) 25Nov
Brook, H. (*w*) 25Nov
Hyde, O. L. (*w*) 1Dec
Currie, J. R. (*w*) 6Dec
Stowe, F. H. 6Dec
Kemsley, J. A. (*w*) 18Dec
Stocks, G. (*w*) 20Dec
Bourne, A. (*w*) 21Dec
Leaning, R. W. (*w*) 21Dec
Marshall, N. D. (*w*) 21Dec
Lush, G. R. W. (*w*) 21Dec
Moore, H. R. (*w*) 21Dec
Brown, J. A. C. (*w*) 21Dec
Clerke, R. W. G. (*w*) 21Dec
Gibson, W. H. (*w*) 21Dec
Giles, B. C. N. 21Dec
Heath, H. E. F. (*w*) 21Dec
Husband, V. R. (*w*) 21Dec
Parry, S. A. (*w*) 21Dec
Reveley, P. T. A. (*w*) 21Dec
Skelton, J. C. (*w*) 21Dec
Spencer, B. R. (*w*) 21Dec
Bradshaw, W. G. (*w*) 21Dec
Driver, S. G. (*w*) 21Dec
Coe, D. S. (*w*) 21Dec
Croxford, K. H. (*w*) 21Dec
Hasted-Davis, L. A. (*w*) 21Dec
Strange, H. G. (*w*) 21Dec
Manby, N. (*w*) 22Dec

1942

Burbidge, J. L. (*w*) 12Jan
Brown, E. C. (*w*) 12Jan
Wertheim, J. M. (*w*) 12Jan
Abbott, R. A. (*w*) 12Jan
Andrews, J. M. (*w*) 12Jan
Hartley, B. (*w*) 12Jan
Jane, R. H. (*w*) 12Jan
Knight, A. D. (*w*) 12Jan
Newsom, H. F. C. (*w*) 12Jan
Sankey, B. R. (*w*) 12Jan
Turner, B. H. (*w*) 12Jan
Wainwright, G. C. (*w*) 12Jan
Watson, N. S. (*w*) 12Jan
Blackall, T. E. (*w*) 12Jan
Bridge, G. (*w*) 12Jan
Hermiston, M. (*w*) 12Jan
Lutwyche, J. L. (*w*) 12Jan
Mildner, R. C. (*w*) 12Jan
Evans, J. A. (*w*) 12Jan
Miles, R. E. (*w*) 12Jan
Lands, W. E. (*w*) 12Jan
Cumberbirch, A. (*w*) 12Jan
Levy, P. R. (*w*) 12Jan
Lord, F. E. (*w*) 12Jan
Nash, P. (*w*) 12Jan
Maclaren, B. D. F. (*w*) 12Jan
Macdonald, D. R. (*w*) 13Jan
Smith, A. G. (*w*) 21Jan

*The seniority of these officers will be adjusted later in accordance with A.M.O. A. 1062/41.

Flying Officers
—contd.

1942

Reynolds, H. E. (*w*)	21Jan
††Cockburn-Mercer, W. C. (*w*)	21Jan
††Killeen, T. E. St. J. (*w*)	21Jan
††Clucas, W. H. (*w*)	21Jan
††Frye, E. V. (*w*)	21Jan
††Llewellin-Jenkins, C. T. (*w*)	21Jan
Dunn, T. V. (*w*)	26Jan
Adam, C. R. (*w*)	26Jan
Banister, A. (*w*)	21Jan
Cosserat, E. C. (*w*)	21Jan
Boyett, H. W. (*w*)	26Jan
Day, V. W. G. (*w*)	26Jan
Dykes, W. V. (*w*)	26Jan
Freeborn, L., *M.B.E.* (*w*)	26Jan
Hulks, H. A. (*w*)	26Jan
Saunders, S. S.	26Jan
Naylor, J. F. H. (*w*)	26Jan
Baker, C. A. (*w*)	26Jan
Strang, G. B. (*w*)	26Jan
Nixon, B. L. (*w*)	27Jan

††Qualified in A.I.D. Inspection Duties.

Pilot Officers

1939

Jones, A. J.		3Sept
Pringle, J. E.	P.	22Nov

1940

Strange, N. H.	P.	15Jan
Lipsey, M. J.	P.	16Jan
Bone, G. W.	P.	31Jan
Warren, J. F.	P.	20Feb
Evans, H. O.	P.	25Feb
Jobling, G. C.		7Mar
Holman, J. F.	P.	11May
Cumbers, W. R. §	P.	16May
Caesar, R. E. §	P.	16May
Penwarn, R. E. §	P.	16May
Elmy, A. C. §	P.	16May
Fuller, C. H. §	P.	16May
Barber, R. F. J. §	P.	16May
Bentley, H. §	P.	16May
Piercy, R.	P.	25May
Hancock, L. W.	P.	21June
Knight, A. D.	P.	21June
††Watts, F. H.	P.	28June
Flanigan, F. W. A. §	P.	1July
Cunniffe, W.	P.	1July
Mitton, B. G.	P.	1July
Arthur, J. M. §	P.	3July
Boswell, W. M.	P.	5July
Donovan, K. H.	P.	5July
Morrell, P.	P.	12July
Bradley, F. C.	P.	19July
Byram, H. E.	P.	19July
Elworthy, F. D.	P.	19July
Hutchinson, B. R.	P.	19July
Andrews, J. W.	P.	19July
Stead, H. V.	P.	2Aug
Manning, G. O.	P.	2Aug
Surgeoner, D. R. R. H.	P.	2Aug
Day, J. H.	P.	2Aug
Himing, G. E.	P.	2Aug
James, D. K.	P.	2Aug
Reason, S. J.	P.	2Aug
Swain, H.	P.	2Aug
Wells, E. J.	P.	2Aug
Steer, J. H. §	P.	3Aug
Goodridge, W. §	P.	9Aug
May, J. P.	P.	9Aug
Roberts, N.	P.	9Aug
Wilson, F. R.	P.	9Aug
Miller, C. H.	P.	12Aug
Alkin, R. T. §	P.	16Aug
Bax, D. C.	P.	16Aug
Beatty, P. J.	P.	16Aug
Birchenough, H. P.	P.	16Aug
Ellis, F.	P.	16Aug
Welsh, J. S.	P.	16Aug
Carter, F. R.	P.	16Aug
Dunlop, J. R. R.	P.	16Aug
Hatchard, E. J. C.	P.	16Aug
Dunn, G. W. M.	P.	20Aug
Dowson, J. M. P.	P.	23Aug
Gravill, K. M.	P.	23Aug
Alexander, E. S. §	P.	30Aug
Anderson, E. D. §	P.	30Aug
Bennett, H. V. §	P.	30Aug
Watkins, R. B. §	P.	30Aug
††Budgett, F. J. B.	P.	30Aug
Christopher, J. M.	P.	30Aug

1940

Fisher, W. D.	P.	30Aug
Foulkes, R.	P.	30Aug
Kolb, H. S.	P.	30Aug
Rosam, T. H.	P.	30Aug
Fay, F. S.	P.	30Aug
Hays. H. S.	P.	30Aug
Hurtley, D. G.	P.	30Aug
Saunders, D. J.	P.	31Aug
Hatfield, A. F. R.	P.	2Sept
Bennett, J. D.	P.	2Sept
Aitken, P. B.		2Sept
Morgan, F. W.	P.	2Sept
Dyke, N. B.		13Sept
Collacott, R. A.	P.	13Sept
Marsh, P. J.	P.	13Sept
††Millburn, C. W.	P.	13Sept
Hamilton, W. J.	P.	13Sept
Willis, K. B.	P.	13Sept
Marsh, E. H.	P.	16Sept
Lucas, A. M.	P.	17Sept
Batchelor, W. B.	P.	19Sept
Johnston, W. D.	P.	20Sept
Bailey, W.	P.	20Sept
Gibson, W. J. K.	P.	20Sept
Griffith, G. W. S.	P.	20Sept
Lezard, C. V.	P.	20Sept
McElwain, J. D. de S.	P.	20Sept
Mellor, F.	P.	20Sept
Old, A. A.	P.	20Sept
Pannell, F. N.	P.	20Sept
Pavillard, E. V. S.	P.	20Sept
Pickering, C. G.	P.	20Sept
Russell, J. G.	P.	20Sept
Wood, O. D.	P.	20Sept
Black, E. J.	P.	20Sept
Gardner, R. E. F.	P.	20Sept
Slatter, C. W.	P.	20Sept
Tingley, T. J.	P.	20Sept
Withnell, J. A. J. R. L.	P.	20Sept
Vander Willigen, T. A.	P.	20Sept
Bennell, B. M. U.	P.	27Sept
Burgis, J. B. V.	P.	27Sept
Chinai, H. A.	P.	27Sept
Clark, J. B.	P.	27Sept
Coombe, I. C. R.	P.	27Sept
Fry, F. S.	P.	27Sept
Harber, H.	P.	27Sept
Lawrence, C. W.	P.	27Sept
Morgans, B. H.	P.	27Sept
Muller, P. P.	P.	27Sept
††Nock, J. L.	P.	27Sept
Camm, W. H. K.	P.	27Sept
Cooper, F. C.	P.	27Sept
Jewell, W. H.	P.	27Sept
Thein, M. T.	P.	27Sept
Wingfield, G. G.		27Sept
Easthope, J. A.	P.	27Sept
Millard, D. W.	P.	27Sept
Helmy, S.	P.	28Sept
Smith, M. J.		29Sept
Williams, H. H.	P.	30Sept
Wootton, P.	P.	30Sept
Lloyd, S. G.	P.	1Oct
Warner, B. C.	P.	1Oct
Howe, A. B.	P.	4Oct
Davis, A. C., *M.B.E.*	P.	4Oct
Abbott, M. W. N.	P.	4Oct
Billington, J. R.	P.	4Oct
Sahni, I. J.	P.	4Oct
Wright, O. H.	P.	4Oct

1940

Jay, L. S.	P.	4Oct
Pearson, S. F.	P.	11Oct
Ginn, R. J.	P.	11Oct
Hay, A. A. §	P.	16Oct
Salvesen, R. E.	P.	18Oct
Cracknell, R. M.	P.	18Oct
Marshall, F.	P.	18Oct
Arklay, J. T.	P.	18Oct
Arnold, A. L.	P.	18Oct
Gilutz, Y.	P.	18Oct
Paterson, A. §	P.	21Oct
Martin, C. W. §	P.	21Oct
Hartshorne, J. P. H.	P.	21Oct
Gilmore, B. G. G. §	P.	22Oct
Heppell, P. A. §	P.	23Oct
Couzens, C. §	P.	23Oct
Ford, S. J. W. §	P.	23Oct
Nolder, L. J. §	P.	23Oct
Paton, H. A. §	P.	24Oct
Watts, E. J. §	P.	24Oct
Dunlop, W. R. §	P.	25Oct
Richardson, J. B. §	P.	25Oct
Hall, L. J. §	P.	25Oct
Sexton, C. H. §	P.	25Oct
Smith, J. H.	P.	25Oct
Morgan, L. §	P.	28Oct
Groves, C. A. §	P.	28Oct
Howard, H. E. §	P.	28Oct
Kennedy, H. F. §	P.	28Oct
Otter, V. C. §	P.	28Oct
Turner, N. W. §	P.	28Oct
Davies, S. J., *M.B.E.*, §	P.	28Oct
Longstaff, C. §	P.	28Oct
Seed, F. G.	P.	28Oct
Gibson, P. O. §	P.	30Oct
Clemo, N. A. §	P.	31Oct
Soady, W. J. §	P.	1Nov
Penney, L. C. N. §	P.	1Nov
Young, A. A.	P.	1Nov
Holdsworth, S. §	P.	3Nov
Fallace, C. T. §	P.	3Nov
Cratchley, L. J. §	P.	4Nov
Porter, J. R. §	P.	5Nov
Saunders, W. R. §	P.	5Nov
Toone, F. G. §	P.	5Nov
Harris, A. F. §	P.	5Nov
Marriott, W. R. J. §	P.	5Nov
Clowes, A. E. §	P.	5Nov
Kyle, T. F. §	P.	6Nov
Steel, W. C. §	P.	6Nov
Williams, R. §	P.	6Nov
Barber, J. E. §	P.	6Nov
Douglas, R. E. §	P.	7Nov
Marsh, F. H. §	P.	7Nov
Brandon, E. J. §	P.	7Nov
Goodsell, G. §	P.	7Nov
Payne, F. L. §	P.	7Nov
Poulton, J. K. §	P.	8Nov
Dean, H. P. E. §	P.	8Nov
McLean, D. §	P.	8Nov
O'Brien, J. L. §	P.	8Nov
Stanley, A. G. §	P.	8Nov
Henderson, D. J. T.	P.	8Nov
Armitage, A.	P.	8Nov
Quiggin, F. W.	P.	8Nov
Wallwork, C. M. G.	P.	8Nov
Kerr, A. C. §	P.	12Nov
Bayley, V. H.	P.	12Nov
Crimmin, C. W. §	P.	13Nov
Foster, R. A. §	P.	15Nov

†† Qualified for A.I.D. Inspection Duties.

Pilot Officers
—contd

1940

McCreeth, A. C. §	P.	15Nov
Johnson, E. *G.M.* §	P.	15Nov
Coe, H. F. J.	P.	15Nov
Daniel, L. A.	P.	15Nov
Mackay, W. G.	P.	15Nov
Tegner, H. S.	P.	15Nov
West, J. W.	P.	15Nov
Gay, A. F.	P.	15Nov
Harriman, J. F.	P.	15Nov
Wright, A. H.	P.	15Nov
Beard, D. W.	P.	18Nov
Burrell, E. S. §	P.	19Nov
Peake, W. R. §	P.	19Nov
Rettig, H. A. W., *M.B.E.* §	P.	19Nov
Williams, J. M. §	P.	22Nov
Crone, A. D.	P.	22Nov
Cumming, R.	P.	22Nov
Robinson, F. D.	P.	22Nov
Veale, P. McK.	P.	24Nov
Gordon, R. O.	P.	24Nov
Shore, C. B. §	P.	25Nov
Stoneman, J. B., *B.E.M.* §	P.	25Nov
Nunn, P. W., *B.E.M.* §	P.	26Nov
Hamilton, E. S.	P.	29Nov
Stephenson, J. E.	P.	29Nov
Collin, R. F. D.	P.	29Nov
Bathe, M. L. L. §	P.	2Dec
Cracknell, J. A.	P.	6Dec
Evans, J. L. T.	P.	6Dec
Harvey-George, E. H.	P.	6Dec
Thompson, H. J.	P.	6Dec
Bayly, C.	P.	6Dec
Henry, F. D. C.	P.	6Dec
Margary, A. R.	P.	6Dec
Baker, J. J.	P.	7Dec
Harris, A. R.	P.	7Dec
Seward, F. B.	P.	12Dec
Petre, W. G. G.	P.	13Dec
Haker, J.	P.	13Dec
Thomas, W. G.	P.	13Dec
Barrass, R. C. §	P.	17Dec
Williams, S. S. §	P.	19Dec
King, H. S. §	P.	20Dec
Hobson, A. J.	P.	27Dec
Foard, H. E.	P.	27Dec
Paul, P. S.	P.	27Dec

1941

Cox, P. M. §	P.	3Jan
Vaughan-Edmunds, T. §	P.	3Jan
Crook, R. C.	P.	3Jan
Murray, A. §	P.	4Jan
Hussey, S. F. G. §	P.	9Jan
Guha, D.		10Jan
Rawes, J.		10Jan
Simpson, W. F.		10Jan
Tweedie, J. F.		10Jan
Wilson, J. B.		10Jan
Buyers, J. S.	P.	10Jan
Hornsby, M. C.	P.	10Jan

1941

Langdale, J. M.	P.	10Jan
MacGregor, P. S.	P.	10Jan
Thomson, A. J.	P.	10Jan
Nance, C. T.	P.	10Jan
Sparham, G. A.	P.	10Jan
Deakin, C. A. §	P.	13Jan
Oakes, C. W. §	P.	17Jan
Alderson, R. J. §		21Jan
Symonds, E. B. §	P.	21Jan
Gough, G. H. B.	P.	24Jan
Stuart, G. S.		24Jan
Schilt, R. A.	P.	24Jan
Zielony, A.	P.	24Jan
Sharp, S. H.		27Jan
Stanworth, K. P.	P.	31Jan
Taunt, D. A.	P.	31Jan
Geoghegan, M. S.	P.	31Jan
Wright, S. G.	P.	3Feb
Hodder, C. A. §	P.	3Feb
Clements, H.	P.	7Feb
Jackson, J. W.	P.	7Feb
Trigg, C. F.	P.	7Feb
Lightbody, H. S.	P.	7Feb
Winter, H. W. F. §	P.	8Feb
Weeks, D. L.	P.	9Feb
Crisp, G. A. S. §	P.	10Feb
Porter, A. H. §	P.	20Feb
Harrop, E. A. §	P.	24Feb
Duck, H. L. §		3Mar
Robinson, R. J. §		3Mar
Wootton, A. W. §		3Mar
Green, T. §	P.	3Mar
Walter, R. §	P.	3Mar
Brown, R. S.	P.	3Mar
Luke, F. D.	P.	3Mar
Free, H. R. §	P.	7Mar
Hartup, G. H. §	P.	7Mar
Bhardwaj, V. N.	P.	7Mar
Wilson-Hodgkinson, R.	P.	7Mar
Walters, F. J. §		10Mar
Hall, P. S. §		10Mar
Yates, T. A. §		10Mar
Shippobotham, H. P., *A.F.M.* §	P.	10Mar
Butt, D. L.	P.	15Mar
Royce, V. J. §		17Mar
Jones, B. V. O.	P.	17Mar
Clift, A. E.	P.	22Mar
Green, W. J. §	P.	24Mar
Poyner, W. B. §	P.	24Mar
Russell, S. M. §	P.	28Mar
Bates, C. W. §	P.	9Apr
Brennan, W. C. §	P.	9Apr
Springett, F. B. §	P.	9Apr
Potter, J. E. §	P.	9Apr
Bax, E. J. §	P.	9Apr
Ockenden, E. F. §	P.	10Apr
Tinsley, M. U. §	P.	10Apr
Bessey, C. L. §	P.	10Apr
Marven, S. C. §	P.	12Apr
Pratt, H. E. A. §	P.	24Apr
Clampitt, C. H. J. §	P.	24Apr
Niblett, F. G. C.	P.	29Apr
Lobley, C. §	P.	2May
Allen, C. D.	P.	2May
Smith, T. C.	P.	2May
Pearson, H. J. §	P.	5May
Boulton, R. H., *M.B.E.* §	P.	6May
Meredith, G. V. §	P.	6May
Swinbourn, E. E. §	P.	6May
Cornish, W. W. §	P.	8May

1941

Hunn, M. G. §	P.	9May
Harris, F. A. §	P.	9May
Ritchings, I. M.	P.	9May
Bray, W. R. §	P.	9May
Morris, F. W. §	P.	9May
Raspison, L. G. §	P.	9May
Scholes, W. J. §	P.	9May
Sykes, L. C. §	P.	9May
Roberts, H. J. §	P.	9May
Williams, E. S. §	P.	9May
Wright, P. C. §	P.	9May
Batt, K. F. §	P.	9May
Lodge, A. H. §	P.	9May
Robson, G. §	P.	9May
Cox, W. H. §	P.	9May
Gibbs, D. E. §	P.	9May
Nice, R. F. §	P.	9May
Pearn, G. J. §	P.	9May
Worthy, E. F. C. §	P.	9May
Nicholls, J. A. §	P.	9May
Austen, B. D.F.	P.	9May
Parry, N. R.	P.	9May
Mills, R. W. C.	P.	9May
Saywell, G. A. G.	P.	9May
Harpum, R. A., *B.E.M.* §	P.	13May
Bendall, W. R. §	P.	14May
Bonnett, S. §	P.	17May
Coward, H. J. W. §	P.	20May
Cunningham, R. §	P.	20May
Healey, J. §	P.	20May
Lambert, G. H. §	P.	20May
Gallacher, T. §	P.	26May
Adams, A. D. §	P.	26May
Archer, J. A. §	P.	26May
Johns, E. §	P.	26May
Vitty, T. E. §	P.	26May
Harrison, A. M. §	P.	29May
Burtenshaw, G. E. §	P.	3June
Standen, A. A. §	P.	6June
Meadows, H. T. §	P.	10June
Barratt-Atkin, H. §	P.	10June
Dunlop, W. T. §	P.	12June
Dimmer, F. H. §	P.	14June
Foley, A. W. J. §	P.	16June
Mumford, P. J. §	P.	16June
Fitzmaurice, J. R. §	P.	17June
Lang, C. H. §	P.	17June
O'Connell, F. J.§	P.	17June
Turner, J. W. §	P.	17June
Wakeham, W. T. §	P.	17June
Mansfield, S. F. §	P.	20June
Ventham, E. N. §	P.	20June
Cox, J. I.	P.	23June
Cook, F. J. E. §	P.	24June
Pearson, G. A. §	P.	24June
Rogers, J. T. §	P.	24June
Russell, R. H. §	P.	24June
Watts, H. J. §	P.	24June
Tomlinson, A. C.	P.	24June
Sindell, P. J. §	P.	26June
Sparks, H. G. §	P.	30June
Harrington, W. T. §	P.	30June
Walker, F. §	P.	30June
Wood, J. E. §	P.	30June
Munro, D. W. §	P.	1July
McKeivey, J. W. §	P.	1July
Wood, R. T. §	P.	2July
Lillywhite, H. F. R. §	P.	3July
Bicheno, E. V. §	P.	4July
Hurlston, A. J. §	P.	4July
Webster, R. C. §	P.	10July
Amor, A. F. §	P.	14July

Pilot Officers
—contd.
1941

Chapman, W. G. § P. 28July
Moore, H. S. § P. 2Aug
Topps, V. § P. 2Aug
Medd, G. § P. 2Aug
Loftus, E. B. § P. 2Aug
Salter, H. B. § P. 2Aug
Frost, D. J. C. § P. 2Aug
McArthy, A. § P. 2Aug
Preston, P. J. § P. 2Aug
Lendrem, J. L. § P. 2Aug

Locke, H. T. F. § P. 2Aug
Maule, E. H. § P. 2Aug
Andrews, H. E. P. 2Aug
Mantell, A. E. P. 2Aug
Sheppard, C. W. § P. 3Aug
Martin, L. H. § P. 4Aug
Hailstone, H. J. R. § P. 5Aug
Moxey, R. V. § P. 5Aug
Walker, L. W. N. § P. 5Aug
Skingsley, A. W. § P. 6Aug
Peters, S. J. § P. 7Aug

Percival, L. W. § P. 11Aug
Martin, J. F. E. § P. 13Aug
Buckmaster, A. G. P. 15Aug
Furlong, A. § P. 19Aug
Rostron, F. P. 24Aug
Southgate, R. W. § P. 26Aug
Martin, S. F. W. § P. 6Sept
Pugh, H. L. § P. 6Sept
Bush, W. M. P. 6 Sept
Lee, N. R. C. § P. 6Sept
French, F. § P. 6Sept

Nightingale, R. H. § P. 6Sept
Pattison, C. § P. 6Sept
Duckworth, R. § P. 6Sept
Kempster, R. § P. 6Sept
Griffiths, R. B. § P. 6Sept
Pryer, J. P. § P. 6Sept
Fletcher, C. W. § P. 6Sept
Gordon, H. J. § P. 6Sept
Horsham, H. H. § P. 6Sept
Milborn, W. F. § P. 6Sept

Logan, D. J. C. § P. 6Sept
Youings, A. W. § P. 6Sept
Pickard, J. § P. 6Sept
Royce, J. § P. 12Sept

Porter, L. R. § P. 13Sept
Harman, F. R. § P. 24Sept
Gardner, S. W. P. 29Sept
Robertson, A. S. P. 29Sept
Rice, R. H. G. P. 29Sept
Arnold, L. P. 29Sept

Braathen, E. P. P. 29Sept
Everitt, F. G. P. 29Sept
Panter, C. H. P. 29Sept
Russell, J. S. P. 29Sept
Neil, N. J. P. 29Sept
Shead, W. P. P. 29Sept
Websdale, G. J., *M.C.* P. 29Sept
Hoare, C. P. 29Sept
Rogers, J. P. 29Sept
Spark, H. K. P. 29Sept
Peart, A. J. § P. 10Oct
Balmain, A. D. § P. 22Oct
Boxall, J. E. S. § P. 22Oct
Chapman, R. G. § P. 22Oct
Paterson, A. M. § P. 22Oct

Bright, J. L. § P. 22Oct

1941

Manocha, R. C. P. 22Oct
Blakeney, J. E. P. 22Oct
Bullen, S. G. P. 22Oct
Lendon, S. G. P. 22Oct
Staniland, G. M. P. 22Oct
Stockwell, A. G. P. 22Oct
Lines, S. R. P. 10Nov
Carson, R. H. P. 10Nov
Jacks, E. P. 10Nov
Hargreaves, R. C. P. 10Nov
Elder, I. N. P. 10Nov
Emerson, J. C. P. 10Nov
Pacey, F. J. P. 10Nov
Walker, L. T. P. 10Nov
Hampton, A. E. P. 10Nov
Harper, W. G. W. P. 10Nov
Calvert, P. P. 10Nov
Storey, R. § P. 14Nov
Cramp, F. A. E. § P. 14Nov
Randall, F. G. B. P. 14Nov
Owen, W. R., *M.B.E.* § P. 14Nov

Allardyce, W. J. § P. 14Nov
Whitbread, G. W. § P. 14Nov
Masterman, E. § P. 14Nov
Pierce, G. § P. 14Nov
Buchanan, P. § P. 14Nov
Soper, G. F. § P. 14Nov
Beaumont, N. § P. 14Nov
Ellis, H. S. § P. 14Nov
Langley, G. E. § P. 14Nov
Murden, A. H. § P. 14Nov
Naylor, L. B. § P. 14Nov
Whipp, R. H. § P. 14Nov
Collins, W. E. § P. 14Nov
Hudson, B. J. § P. 14Nov
Lee, J. E. § P. 14Nov
Tuff, G. C. § P. 14Nov
Philbrick, G. E. § P. 14Nov
Luck, F. W. E. § P. 14Nov
Morfill, E. R. § P. 14Nov
Sollis, A. G. § P. 14Nov
Rumford, H. G. § P. 14Nov
Timms, R. W. § P. 14Nov
Jupp, A. T. P. 14Nov
Ord. K. P. 14Nov
Jackson, R. G. P. 14Nov
Reece, T. E. P. 16Nov

Acting Pilot Officers

1940

Couzens, H. F. J. §	P.	16Oct
Stewart, A. §	P.	14Nov
Payne, R. N. §	P.	26Nov

1941

Euston, C. G. §	P.	3Jan
Jenkins, L. M. §	P.	13Jan
Ellery, D. J. §	P.	21Jan
Chart, A. V. R. N. §	P.	24Jan
Waterhouse, A. G. §	P.	30Jan
Skingsley, A. W. §	P.	2Feb
B.E.M.		
Wareham, H. A. §	P.	7Feb
Laurie-Walker, S.	P.	19Feb
Hubbard, L. F. §	P.	1Mar
Wells, R. N. §	P.	3Mar
Webber, A. C. C. §	P.	3Mar
Bellingham, L. §	P.	7Mar
Maccallum, R. J. §	P.	7Mar
Sheppard, C. W.	P.	11Mar
Coole, A. M. §	P.	20Mar
Williams, S. §	P.	28Mar
Brampton, N. A.	P.	4Apr
Farish, H. G.	P.	4Apr
Pringle, C. N. S.	P.	4Apr
Paddock, G. R.	P.	5Apr
Knight, H. G. B.	P.	7Apr
Bolton, F. T. §	P.	10Apr
De Sibour, J. J. B.	P.	11Apr
Piercy, B.	P.	18Apr
Roberts, I. §	P.	24Apr
Edmonds, R. J. §	P.	24Apr
Goodyer, K. S.	P.	25Apr
Quorn, R. §	P.	30Apr
Allen, C. D.	P.	2May
Smith, T. C.	P.	2May
Dermott, C. T.	P.	3May
Burdett, W. J. §	P.	6May
Benson, N. D.	P.	6May
Willey, R. J. C.	P.	10May
Penniall, G. E. §	P.	14May
Sear, W. J. §	P.	20May
Whitmore, L. A. §	P.	26May
Crosbie, R. C. §	P.	27May
Cresswell, J. S.	P.	30May
Brooker, H. C. §	P.	3June
Emery, E. W. C. §	P.	5June
Oliver, H. W.	P.	6June
Turner, K. W.	P.	6June
Holden, W.	P.	9June
Clennett, A. G. §	P.	10June
Foden, G. T. §	P.	10June
Tulip, T. E. §	P.	10June
Gordon, J. G. §	P.	10June
Kay, C. A.	P.	12June
Hoy, H. R.	P.	12June
Sellers, N. S.	P.	12June
Beattie, A. C. §	P.	16June
Bradley, J. J.	P.	16June
Griffiths, H. §	P.	17June
Caudle, J. M. §	P.	17June
Elphick, C. F. §	P.	26June
Hadley, J. W. §	P.	26June
Helbren, I. J. §	P.	30June
Buckley, F. H. §	P.	1July

1941

Almeroth, E. J.	P.	1July
Lewis, W. L. §	P.	1July
Adams, C. A. §	P.	2July
McComish, P. J. §	P.	2July
Roissetter, A. A. §	P.	2July
Jay, H.	P.	2July
Elkins, B. J. §	P.	3July
Farren, R. W. §	P.	3July
Dixon, T. E.	P.	3July
North, G. A.	P.	4July
Young, P. H.	P.	4July
Castle, C. E. §	P.	7July
Thorell, A. §	P.	7July
Pierson, H. E.	P.	7July
Baker, A. L. §	P.	8July
Chatfield, I. L. S. §	P.	8July
Clinch, D. S. §	P.	8July
Roe, E. C. §	P.	8July
Wiltshire, W. H. §	P.	8July
Bergin, B. R. §	P.	10July
Bridger, A. R. S.	P.	10July
Williamson, E. K.	P.	11July
Gunn, A. E. §	P.	14July
Price, G. W. §	P.	14July
Norkett, A. W. J. §	P.	14July
Skutelnek, J. §	P.	14July
Guiseley, W. G. H. H. §	P.	14July
Elliott, L. C. §	P.	15July
Griffiths, T. §	P.	15July
Hope, A. H. §	P.	15July
McCall, P. W. S. §	P.	15July
Pritchard, T. A. M. §	P.	22July
Spicer, F. H. §	P.	22July
Snow, L. W. §	P.	22July
Webb, G. T. M. §	P.	22July
Emmerson, W. L. §	P.	24July
Langley, E. A. §	P.	24July
Thomson, L. C.	P.	24July
Palmer, G. A. S.	P.	24July
Condon-Finucane, P.	P.	24July
Edmunds, W. C.	P.	24July
Jones, J. W.	P.	25July
Jordan, C. E.	P.	25July
Thomas, P. W.	P.	25July
Cahill, C. E. §	P.	26July
Hamilton, N. A. W. §	P.	26July
Smithson, T. §	P.	26July
Coveney, G. H. §	P.	26July
Houghton, F. A. §	P.	26July
White, T. G.	P.	26July
Busby, A. W.	P.	26July
Grover, A. E. §	P.	27July
Notman, D. S. §	P.	28July
Johnson, E. D. §	P.	28July
Brown, W. C. T. §	P.	29July
Meyer, V. J. H. §	P.	29July
Mackenzie, A. D. §	P.	29July
Donovan, F. E.	P.	29July
Taylor, N. B.	P.	29July
Croft, F. W. §	P.	30July
Petch, F. L. §	P.	31July
White, V. G. B. §	P.	31July
Diaper, J. W. §	P.	31July
Dawes, C. A. T. §	P.	31July
Wake, C. F. §	P.	31July
Smith, T. S. C. §	P.	31July
Kerr, W. D.	P.	1Aug
Austin, E. W. S. §	P.	2Aug
Nichol, P. T. R. §	P.	2Aug
Cassell, J. §	P.	2Aug
Mickels, G. T. §	P.	5Aug

1941

Faulkner, E. C. H. §	P.	5Aug
Fearnside, A. §	P.	5Aug
Richardson, H. §	P.	5Aug
Davis, E. W. §	P.	5Aug
Wootton, L. F. S. §	P.	6Aug
Cotton, E. W. §	P.	6Aug
Chown, J. S. §	P.	6Aug
Ballard, L. §	P.	6Aug
Jones, G. E. §	P.	6Aug
Hutchings, R. H. §	P.	6Aug
Tyrer, R. F. §	P.	7Aug
Rose, W. R. §	P.	7Aug
Parker, J. F. §	P.	7Aug
Baillie, A. W. §	P.	7Aug
Coward, J. G. §	P.	7Aug
Hughes, W. E.	P.	8Aug
Nuthall, L. R. §	P.	9Aug
Kemp, C. W. §	P.	9Aug
Jones, E. T. F. §	P.	9Aug
Cowles, S. E. §	P.	9Aug
O'Brien, N. G. §	P.	9Aug
Morris, W. H. J. §	P.	9Aug
Pritchard, E. C. §	P.	11Aug
Shawyer, A. C. §	P.	11Aug
Armstead, C. H. §	P.	11Aug
Bradley, J. O. §	P.	11Aug
Harman, A. S. §	P.	11Aug
Matthews, G. C. §	P.	11Aug
Hobbs, V. G. §	P.	11Aug
Fripp, W. G. J.	P.	11Aug
Bowman, R.	P.	11Aug
Mills, J. H. §	P.	12Aug
Thomas, G. H. §	P.	12Aug
Maggs, N. E. C. §	P.	12Aug
Booth, C. B. K. §	P.	12Aug
Ellison, W. G.	P.	12Aug
Mashiter, J. §	P.	13Aug
Stevenson, S. T. §	P.	13Aug
Clarke, G. G.	P.	13Aug
Langley, J. E.	P.	13Aug
Holgate, H. H. Y.	P.	14Aug
Pankhurst, L. M. §	P.	15Aug
Goodall, W.	P.	15Aug
Taylor, A. H. R., *M.B.E.*		16Aug
Williamson, N. L.	P.	16Aug
Meachem, W. G. §	P.	16Aug
Beale, D. H. §	P.	16Aug
Tinker, D. J. §	P.	18Aug
Hilton, F. P. §	P.	18Aug
Black, S. J., *M.M.* §	P.	18Aug
Brewer, J. M. §	P.	18Aug
Boyle, J. A. P. §	P.	18Aug
Shone, H. J. C.	P.	18Aug
Shepherd, C. R. §	P.	18Aug
Copland, H. S. §	P.	19Aug
Wharton, T. §	P.	19Aug
Cornhill, M. M. §	P.	19Aug
Harvey, J. §	P.	19Aug
Stevens, J. §	P.	19Aug
Cooper, E. W. §	P.	19Aug
Florence, F. §	P.	19Aug
Waller, D. C. F.	P.	19Aug
Gwyther, N. A. §	P.	20Aug
Darroch, A. G. §	P.	20Aug
Matthews, S. C. §	P.	20Aug
Pratt, T. E. §	P.	20Aug
Minors, J. W. §	P.	20Aug
Sills, R. J. §	P.	21Aug
Jones, R. F. §	P.	21Aug
Bell, W. K. §	P.	21Aug
Wilson, R. §	P.	21Aug
Wood, C. E. §	P.	21Aug

Acting Pilot Officers —*contd.*

1941

Dunstan, E. G. §	P.	21Aug
O'Connell, R. J. §	P.	21Aug
Tipper, S. §	P.	21Aug
Forteath, J. N., *A.F.M.* §	P.	21Aug
Bennett, A. O. W. §	P.	21Aug
Anderson, W. S.	P.	22Aug
Astbury, C. P.	P.	22Aug
Dakin, F.	P.	22Aug
Morgan, A.	P.	22Aug
Stott, G. §	P.	23Aug
Bacon, F. V. G. §	P.	23Aug
Jane, A. H. §	P.	23Aug
Jenkins, G. W. §	P.	23Aug
Sherwood, P. J. §	P.	25Aug
Sayers, R. W. §	P.	25Aug
Wade, M. §	P.	25Aug
Boalch, C. J. §	P.	26Aug
Morgans, W. R. §	P.	26Aug
Ashcroft, T., *M.M.* §	P.	26Aug
Crook, H. A. §	P.	26Aug
Lamey, P. §	P.	26Aug
Holme, H. §	P.	26Aug
Fisher, E. MacC.	P.	26Aug
Townley, H. §	P.	27Aug
Mason, K. V. §	P.	27Aug
Langford, B. L.	P.	27Aug
Brown, B. §	P.	28Aug
Marsh, P. F. §	P.	28Aug
Edney, H. R.	P.	28Aug
Wheadon, B. E.	P.	28Aug
Chisholm, E. S.	P.	29Aug
Clark, W. D.	P.	29Aug
Cowell, J. A.	P.	29Aug
Liddell, W.	P.	29Aug
Maunder, K. S. W.	P.	29Aug
Tiratsoo, E. N.	P.	29Aug
Relton, S. §	P.	30Aug
Grainger, S. G. §	P.	30Aug
Mackelden, A. §	P.	30Aug
Cook, E. J. §	P.	30Aug
Beer, R. H. W. §	P.	30Aug
Aldis, H. G.	P.	30Aug
Beesley, R. H. §	P.	1Sept
White, C. T. §	P.	1Sept
Chatt-Collins, E. F. §	P.	1Sept
Trenam, R. W. L. §	P.	1Sept
Abbott, F. G. §	P.	1Sept
Winterbotham, G. M. §	P.	1Sept
Firth, A. §	P.	2Sept
Turner, G. C. §	P.	2Sept
Chiswell, S. C. V. §	P.	2Sept
McCombie, J. W. §	P.	2Sept
Shernon, C. §	P.	2Sept
Hilliard, D. E. §	P.	2Sept
Noon, L. C. §	P.	2Sept
Macmahon, P. §	P.	2Sept
Sim, N. §	P	3Sept
Newport, O. G. W. §	P.	3Sept
Howard, R. §	P.	3Sept
McEwan, D. §	P.	3Sept
Maceachern, S. D. A. §	P.	4Sept
Scilley, H. G. A. §	P.	4Sept
Carnell, G. F., *A.F.M.* §	P.	4Sept

1941

Evans, J. B. §	P.	4Sept
Farries, N. C. §	P.	4Sept
Latter, E. C. §	P.	4Sept
Bartley, L. J.	P.	5Sept
Cundall, H. B.	P.	5Sept
Hamilton, H. F.	P.	5Sept
Jones, F. E.	P.	5Sept
Mellersh-Jackson, E.	P.	5Sept
Noble, B.	P.	5Sept
Sawhney, K. S.	P.	5Sept
Taylor, P. L.	P.	5Sept
Winfield, H. J. §	P.	6Sept
Webster, E. H. §	P.	6Sept
Boalch, F. R. §	P.	6Sept
Bennell, I. S.	P.	6Sept
Hamlin, C. E. G. §	P.	8Sept
Brown, A. W. G.	P.	8Sept
Smith, M. D. §	P.	9Sept
Taylor, S. J. C.	P.	9Sept
Chatterton, H.	P.	9Sept
Cluett, D. G.	P.	9Sept
Mack, E. A. T.	P.	9Sept
Winton, D. A.	P.	12Sept
Caffyn, J. S. §	P.	16Sept
Fry, F. J. A. §	P.	16Sept
Strickland, I. T. §	P.	16Sept
Bartlett, T. H. §	P.	23Sept
Bridger, W. T. §	P.	23Sept
Flowerdew, L. L. §	P.	23Sept
Vivian, C. G.	P.	24Sept
Doggett, R. H.	P.	24Sept
Groom, A. R.	P.	26Sept
Gaston, J. D. §	P.	29Sept
Jones, S. C. §	P.	29Sept
Ogden, G. S.	P.	29Sept
Wilson, W. Y.	P.	29Sept
Bell, R. H.	P.	29Sept
Fraser, S. E. §	P.	30Sept
Horsman, W. F. §	P.	30Sept
Castell, R. G. C. §	P.	30Sept
Grant, D. R. §	P.	30Sept
Start, B. F. P.	P.	2Oct
Schenker, L.	P.	3Oct
Marshall, D. P.	P.	3Oct
Lester, C. W.	P.	3Oct
Harrison, P. W.	P.	3Oct
Ellerd-Styles, L.	P.	3Oct
Dick, R.	P.	3Oct
Beswick, T. C.	P.	3Oct
Wilson, J. §	P.	6Oct
Suter, W. R. §	P.	11Oct
Smith, G. §	P.	14Oct
Gilfillan, G. §	P.	17Oct
Barnes, R. L. E.	P.	17Oct
Cowmeadow, G. V.	P.	17Oct
Davies, J. A.	P.	17Oct
Devereux, A. V.	P.	17Oct
Dunn, P. H. E. R.	P.	17Oct
McCormick, G. D. P.	P.	17Oct
Morris, J. T.	P.	17Oct
Watkins, T. B.	P.	17Oct
Williams, D. R.	P.	17Oct
Woodward, J. W.	P.	17Oct
Procter, P.	P.	17Oct
Reynolds, P. J.	P.	24Oct
Cox, M.	P.	24Oct
Joseph, K. M.	P.	24Oct
Cochrane, G. D.	P.	31Oct
Goodger, E. M.	P.	31Oct
Hacking, W. S.	P.	31Oct
Hill, H. T.	P.	31Oct
Howshall, E.	P.	31Oct

1941

Keil, C.	P.	31Oct
Palfreman, H.	P.	31Oct
Rabin, Y. L.	P.	31Oct
Rees, H. E.	P.	31Oct
Sedgwick, R. H.	P.	31Oct
Smith, H. J.	P.	31Oct
Teago, A. C.	P./	31Oct
Timpson, J. G.	P.	31Oct
Trafford, J. E.	P.	31Oct
Watson, E. B.	P.	31Oct
Westall, F.	P.	31Oct
Wilshaw, A. A.	P.	31Oct
Jephcott, J.	P.	31Oct
Maughan, J. D.	P.	31Oct
Anderson, J. G. C.	P.	7Nov
Benfield, K. G.	P.	7Nov
Blade, E.	P.	7Nov
Brigden, K. C.	P.	7Nov
Bruce, N. P.	P.	7Nov
Clarke, F. J.	P.	7Nov
Davy, J. H. C.	P.	7Nov
East, E. W.	P.	7Nov
Field, J. Mc N. C.	P.	7Nov
Griffith, J. G.	P.	7Nov
Lewis, W. G.	P.	7Nov
Paterson, G. C.	P.	7Nov
Payne, K. G.	P.	7Nov
Robbins, J. F. W.	P.	7Nov
Scriven, H.	P.	7Nov
Williams, T. H.	P.	7Nov
Kerridge, D.	P.	7Nov
Macmillan, R. H.	P.	7Nov
Adderley, J. W.	P.	14Nov
Borrett, E. W.	P.	14Nov
Brough, B. M.	P.	14Nov
Cox, R.	P.	14Nov
Dunkerley, S. F.	P.	14Nov
Emmott, K. N.	P.	14Nov
Grogono, N. D.	P.	14Nov
Hare, E. A.	P.	14Nov
Harris, J. W. M.	P.	14Nov
Jackson, J. N.	P.	14Nov
King, S. S.	P.	14Nov
Lowe, J. M.	P.	14Nov
Mathieson, G. C. R.	P.	14Nov
Matkin, A. W.	P.	14Nov
Worsley, S.	P.	14Nov
Weinstock, G. D.	P.	14Nov
Vine, P. H. V.	P.	14Nov
McConnon, J. P.	P.	14Nov
White, W.	P.	21Nov
Verity, C. W.	P.	21Nov
Totty, P. H.	P.	21Nov
Lucas, G. F.	P.	5Dec

Air Vice-Marshal

1941

Nutting, C. W., *C.B.E.*, *D.S.C.* § (*t*) 10Jan

Air Commodores

1940

Simpson, J. H. (*ret–retained under K.R. 3543*) § (*t*) 1Dec
Leedham, H., *C.B.*, *O.B.E.* § (*t*) 1Dec
Lywood, O. G. W. G., *C.B.E.* § (*t*) 1Dec
Aitken, R. S., *C.B.E.*, *M.C.*, *A.F.C.* § (*t*) 1Dec

1941

Tait, V. H., *O.B.E.* § (*t*) 15July

Group Captains

1939

Blandy, L. F., *C.B.*, *D.S.O.* 14Sept

1940

Cassidy, J. R. § (*w 19 Nov. 1941*) (*t*) 1Jan
De Burgh, D. H., *A.F.C.* § (*t*) 1Mar
Lang, A. F, *M.B.E.*, *A.F.C.* § (*t*) 1June
Reeve, F. H. E., *C.B.E.*, *p.s.a.* § (*t*) 1June
Chandler, C. K., *M.B.E.* § (*t*) 1June
Rodney, I. M. § (*t*) 1Sept
Richardson, E. H. § (*t*) 1Sept
Ellen, C. N., *D.F.C.* § (*t*) 1Sept
Brown, C. P., *C.B.E.*, *D.F.C.*, *p.s.a.* § (*t*) 1Sept
Thompson, D. R. W. § (*t*) 1Dec

1941

Paine, J. T. § (*t*) 1Mar
Reay-Jones, R., *p.s.a.* § (*t*) 1Mar
Drummond, E. M. § (*t*) 1Mar
Elliott, J. A., *p.s.a.* § (*t*) 1Mar
Wolley, J. R. § (*t*) 1June
Wansbrough, R. C. § (*t*) 1June
Menzies, R. § (*t*) 1June
Quine, S. L., *M.C.* § (*t*) 1Sept
Addison, E. B., *C.B.E.*, *p.s.a.* § 1Sept
Randle, G. H. § (*t*) 1Sept
Hart, R. G., *O.B.E.*, *M.C.*, *p.s.a.* § (*t*) 1Dec

Wing Commanders

1931

Lister, T. V. § 1Jan

1939

Bazell, C. C. § 1Jan

1940

Jones, P. § (*t*) 1Jan
Day, W. R. § (*t*) 1Mar
Stewart, L. H. § (*t*) 1Mar
Dalton-Morris, L. § (*t*) 1Mar
Fagan, T. P. P. F. § (*t*) 1Mar
Moloney, T. F. § (*t*) 1Mar
Hatcher, V. G. A., *O.B.E.*, *A.F.C.* § (*t*) 1Mar
Ewens, F. G. H., *q.s.* § (*t*) 1Mar
Evans-Evans, H. A. § (*t*) 1Mar
Chandler, L. J., *M.B.E.* § (*t*) 1June
Bell, C. A. § (*t*) 1June
Farrow, B. G., *O.B.E.* § (*t*) 1June
Nicholas, B. D. § (*t*) 1June
Porter, F., *O.B.E.* § (*t*) 1Sept
Coward, G. N. § (*t*) 1Sept
Smith, W. § (*t*) 0. 1Sept
Brister, A. J. § (*t*) 1Sept
Rose, J. W., *D.S.M.* § (*t*) 1Sept
Thompson, W. A. § (*t*) 1Sept
Whatling, V. F., *D.S.M.* § (*t*) 1Sept
Chapman, H. H. § (*t*) 1Sept
Weston, J. G. W. § (*t*) 1Sept
Western, J. G., *M.B.E.* § (*t*) 1Sept
Phillips, R. L. § (*t*) 1Sept
Lewin, B. A. S. (*ret*) § (*t*) 1Dec
Goadsby, J. R. D. § (*t*) 1Dec
Thornton, T. J. E. (*ret*) (*t*) 1Dec
Stephenson, C. § (*t*) 1Dec
Foster, F. W., *D.F.C.*, *D.S.M.* § (*t*) 1Dec
McKenzie, K. C., *M.B.E.* § (*t*) 1Dec
Cooper, W. C. § (*t*) 1Dec
Pretty, W. P. G. § (*t*) 1Dec

1941

Wrigley, H. B. § (*t*) 1Mar
Daubney, F. C. § (*t*) 1Mar
McIlwaine, A. § (*t*) 1Mar
Richmond, R. C. § (*t*) 1Mar
Monks, A. T. (*t*) 1Mar
Porter, M. K. D. § (*t*) 1Mar
Morton, C. C. § (*t*) 1Mar

1941

Foss, G. H. § (*t*) 1Mar
Powell, A. G. § (*t*) 1Mar
Hancock, G. N. § (*t*) 1Mar
Fairweather, R. R. § (*t*) 1Mar
Leonard-Williams, H. G. § (*t*) 1Mar
Griffith-Jones, G. L. S. § (*t*) 1Mar
Stewart, C. M. § (*t*) 1June
Shepherd-Smith, J. § (*t*) 1June
Gilbart-Smith, N. D. § (*t*) 1June
Wilson, W. P. (*w*) 20June
Swanborough, W. G., *M.B.E.* § (*t*) 1Sept
Robinson, J. A. § (*t*) 1Sept
Kirk, J. E. § (*t*) 1Sept
Altham, J. B. § (*t*) 1Sept
Simpson, N. F. § (*t*) 1Sept
Boon, B. H. § (*t*) 1Dec
Saward, D. § (*t*) 1Dec
Huxley, J. D. S. § (*t*) 1Dec
Simpson, W. B. S. § (*t*) 1Dec
Nicholas, R. K. § (*t*) 1Dec
Allerston, P. § (*t*) 1Dec
Daniels, A. W. § (*t*) 1Dec
Turl, C., *D.S.M.* § (*t*) 1Dec
Jenkins, F. W. § (*t*) 1Dec
Aggett, F. W. G., *M.B.E.* § (*t*) 1Dec
Coe, A. W. § (*t*) 1Dec
Hase, R. W. § (*t*) 1Dec

Squadron Leaders

1918

Hamilton, B. H. N. H., *D.S.O.* § (*ret*) 1Apr

1925

Hart, W. W., *M.B.E.* § (*ret*) 1Jan

1935

St. John, H. W., *D.F.C.* § (*ret*) 1Aug

1939

Osborn, E. S. ‡ 3Sept

1940

Heywood, W. R. § (*t*) 1Sept
Wilmhurst, F., *D.S.M.* § (*t*) 1Sept
Holmes, R. H. ‡ (*t*) 1Sept
Newman, H. D. § (*t*) 1Dec
Lugg, S. § (*w 1st Dec., 1941*) (*t*) 1Dec
Kemsley, R. J. § (*t*) 1Dec

1941

Scott, D. H. (*w*) 18Feb
Cannock, W. M. E. 1Mar
Wilson, T. § (*t*) 1Mar
Stevenson, M. G. § (*t*) 1Mar
Preston, W. G., *D.F.C.* ‡ (*t*) 1Mar
Featherstone, W. A. E. ‡ (*t*) 1Mar
Walker, H. ‡ (*t*) 1Mar
Harrold, J. H. C. ‡ (*t*) 1Mar
Thomasson, F., *D.F.C.*, *M.M.* (*t*) 1Mar
Brown, J. R., *D.F.C.* (*t*) 1Mar
Scarlett, J. J. Y. (*t*) 1Mar
Kidd, W. (*w*) 13Apr
Dorte, P. H. (*w*) 17May
Coote, M. H. (*ret*) § 1June
Coulson, J. C., *M.B.E.* § (*w*) 1June
Laurie, H. H. § (*t*) 1June
Styles, J. H. § (*t*) 1June
Long, E. W. § (*t*) 1June
Rutherford, A. D., *D.F.M.* § (*t*) 1June
Lockhart, W. R. § (*t*) 1June
Macario, V. G. § (*t*) 1June
Wendon, W. E. § (*t*) 1June
Lindsay, J., *M.B.E.* § (*t*) 1June
Maxted, H. J. § (*t*) 1June
Woods, J. § (*t*) 1June
Pride, J. A. C. § (*t*) 1June
McLaren, D. § (*t*) 1June
Gissing, C. C. ‡ (*t*) 1June
Norman, L. W. ‡ (*t*) 1June
Higham, A. ‡ (*t*) 1June
Reynolds, S. H. (*t*) 1June

1941

Taylor, E. (*t*) 1June
Rundle, E. H. (*t*) 1June
McDowell, F. N. § (*t*) 1June
Cameron, D. K. (*t*) 1June
Wells, F. F. (*t*) 1June
Orr-Ewing, C. I. (*w*) 26July
Barker, H. (*w*) 28July
Smith, J. S., *M.B.E.* § (*t*) 1Sept
Hester, A. E. § (*t*) 1Sept
Hall, J. F. § (*t*) 1Sept
Farmer, J. § (*t*) 1Sept
Gammack, G. D. D. § (*t*) 1Sept
Crook, W. E. (*t*) 1Sept
Neeson, A. (*t*) 1Dec
Black, S. C., *M.M.* (*t*) 1Dec
Hibberd, R. J. ‡ (*t*) 1Dec
Smith, H. W., *M.B.E.* § (*t*) 1Dec
Brightmore, A. G. P. ¶ (*t*) 1Dec

Flight Lieutenants

1939

Wrench, F. W. 1Sept
Pitts, W. C. ‡ (*w*) 3Sept
Childs, H. B. T. (*w*) 3Sept
Umpleby, W. J. ‡ 4Sept

1940

Haslett, A. W. (*w*) 6Feb
Jackaman, C. T. § (*w*) 6Mar
Morgan, S. G. (*w*) 28Mar
Gould, F. H. V. § (*w*) 18May
Wood, H. R. A. 20June
Scott-Farnie, G. R. (*w*) 9July
Smith, J. S., *M.B.E.* § (*w*) 15July
Howes, C. C. § (*w*) 28Aug
Catt, S. E. § (*w*) 30Aug
Kemsley, A., *D.S.M.* § (*w*) 30Aug
Goodfellow, R. G. (*w*) 31Aug
Pearce, A. R. § (*w*) 1Sept
Carlile, T. A., *T.D.* ¶ (*t*) 1Sept
Cranmer, A. H. A. C. ‡ (*w*) 12Sept
Rudd, S. C. W. § (*w*) 24Sept
Adams, G. W. (*w*) 19Nov
Dent, H. B. (*w*) 19Nov
Drewe, B., *M.C.* (*w*) 19Nov
Thomson, T. B. (*w*) 21Nov
MacGregor, E. I. R. (*w*) 22Nov
Samuelson, H. M. ‡ (*w*) 23Nov
Ridley, L. R. § (*w*) 12Dec
Pexton, H. V. (*w*) 12Dec

1941

Barton-Chapple, H. J. (*w*) 1Jan
Waite, H. § (*w*) 19Jan
Johnson, D. H. (*w*) 6Feb
Scott-Taggart, J., *M.C.* (*w*) 23Feb
Hunt, A. J. § (*w*) 1Mar
Hankinson, J. K. (*w*) 1Mar
Allen, E. W. § (*w*) 21Mar
Cullum, W. A. H. § (*w*) 21Mar
Wolfenden, W. § (*w*) 21Mar
Bushell, A. H. § (*w*) 21Mar
Taylor, H. § (*w*) 21Mar
Thomas, R. H. § (*w*) 21Mar
Williams, C. M. § (*w*) 21Mar
Mansbridge, A. C. § (*w*) 21Mar
Avery, L. § (*w*) 21Mar
Johnston, H. P. § (*w*) 21Mar
King, R. W. § (*w*) 21Mar
Dunn, W. E. § (*w*) 21Mar
Card, L. T. § (*w*) 31Mar
Hignett, G. W. (*w*) 6Apr
Corden, W. § (*w*) 19Apr
Smith, E. W. (*w*) 20Apr
Trinder, A. F. (*w*) 27Apr
Evans, S. F. (*w*) 17May
Hardie, A. M. (*w*) 17May
Cave, N. (*w*) 17May
Tinker, C. (*w*) 17May
Blakemore, B. F. (*w*) 17May
Fraser, J. R. § (*w*) 18May
Hurst, G. H. F. § (*w*) 20May

1941

Braendle, E. W. (*w*) 28May
Jamblin, C. A., *M.B.E.* ‡ (*w*) 1June
Assig, H. L. (*w*) 7June
Tippett, E. J. (*w*) 8June
Hudson, F. W. § (*w*) 15June
Whitehead, J. W. W. (*w*) 17June
York, W. H. § (*w*) 22June
Goode, C. S. (*w*) 22June
Hosburn, J. C. (*w*) 24June
Pearce, E. F. § (*w*) 1July
Budge, R. K. (*w*) 1July
Drew, E. (*w*) 1July
Foy, W. J. (*w*) 1July
Williams, J. F. § (*w*) 12July
Abrook, R. H. § (*w*) 16July
Phillips, C. G. (*w*) 18July
Radford, A. S. (*w*) 26July
Hibbins, A., *M.M.* § (*w*) 7Aug
Coombs, F. A. § (*w*) 7Aug
Forsyth, A. J. E. (*w*) 12Aug
Witty, M. C. F. § (*w*) 15Aug
Metcalfe, M. L. D. (*w*) 16Aug
McLellan, A. (*w*) 19Aug
Viney, D. G., *O.B.E.* § (*w*) 22Aug

Flying Officers.

1938

Holt, J. § 21Mar

1939

Willis, A. E. § 12June
Williams, J. H. J. § 12June
Tibbey, R. § 12June
Spillard, J. E. § 12June
Roberts, K. § 12June
Wild, A. J. § 12June
Overton, P. F. § 12June
Williams, R. W. § 12June
Lambert, V. J. B. § 12June
Wood, P. H. S. § 12June
Burridge, C. T. § 12June
Fisher, D. S., *M.B.E.* § 12June
Osmond, C. § 12June
Copeland, H. G. H. § 12June
Tomlinson, W. § 12June
Bateson, W. § 12June
Groom, F. E. § 12June
Howell, A. C., *M.B.E.* § 12June
Alberry, A. W., *M.B.E.* § 12June
Dod, G. § 12June
Vaizey, S. V. § 12June
Costick, G. § 12June
Jukes, A. S. C. § 12June
Richards, W. K., *M.B.E.* § 12June
Webb, E. H. § 12June
Yabsley, L. G. § 12June
Cardwell, G. A. § 12June
Hawkins, E. F. § 12June
Edwards, J. § 12June
Thom, J. § 12June
Downie, J. C. § 12June
Herbert, C. § 12June
Neil, R. S. § 12June
Spurgeon, C. E. § 12June
Glading, A. R. § 12June
Ryder, E. J. § 26June
Rowson, W. § 26June
Jackson, A. D. 26June
Page, C. R. A. ‡ 25Aug
Gardiner, C. H. 25Aug
Williams, G. H. 25Aug
Craig, W. N. 26Aug
Cook, R. 26Aug
Spiers, A. J. 26Aug
Dykes, J. S. 27Aug
Morton, I. O. 27Aug
Norris, L. 27Aug
Boyce, F. A. 28Aug
Hunter, J. H. C. 28Aug
Edge, H. 28Aug
Berrington, C. L. 28Aug
Jowers, K. 28Aug
Le Baron Whyte, C. L. A. 28Aug
Parsons, C. H. 29Aug
Money, W. G. M. 29Aug
Whyte, H. A. M. 29Aug
Legge-Willis, J. W. A. 30Aug
Soper, C. H. G. 30Aug
Page, H. C. 31Aug
Voss, J. E. F. 1Sept
Nicholson, R. W. 1Sept
Morrison, L. D. G. ‡ 2Sept
Herbert, T. ‡ 2Sept
Stewart, E. M. ‡ 3Sept

1939

Badderley, C. H. (*w*) 3Sept
Quarrington, C. A. G. (*w*) 3Sept
Everard, F. E. (*w*) 4Sept
Bamford, J. S. (*w*) 7Sept
Vaughan, W. C. (*w*) 7Sept
Muir, D. (*w*) 7Sept
Collinson, A. J. L. (*w*) 7Sept
Foden, A. (*w*) 7Sept
Butler, F. (*w*) 7Sept
Damelson, G. L. (*w*) 7Sept
Thomson, W. (*w*) 7Sept
Sharp, G. R. (*w*) 7Sept
Doyle, G. (*w*) 7Sept
Balcombe, F. J. (*w*) 7Sept
Hughes, H. M. (*w*) 7Sept
Stokes, E. V. (*w*) 8Sept
Cook, P. F. (*w*) 8Sept
Thompson, C. W. (*w*) 9Sept
Otty, E. H. (*w*) 9Sept
Lindsay, A. W. ‡ 20Sept
Tyndall, F. E. 28Sept
Stephen, I. G. F. ¶ (*w*) 3Dec

1940

Earl, J. G. § 15Feb
Endley, A. E. L. **P.** 15Feb
Ackroft, W. W. § 15Feb
Spedding, F J. § **P.** 15Feb
Mott, A. J. § 15Feb
Girling, S. M. § 15Feb
Duffett, F. W. § **P.** 15Feb
Grayson, G. W. § 15Feb
Peel, A. R. W. § 15Feb
Beauchamp, G. H. *M.M.* § **P.** 15Feb
Eve, R. § 15Feb
Richardson, J. E. § 15Feb
Strugnell, A. § 15Feb
Gutteridge, P. R. S. § 15Feb
Sutton, C. J. § 15Feb
Fox, T. § **P.** 15Feb
Morgan, A. § 15Feb
Barry, W. M. § 15Feb
Woffindin, J. H., *M.B.E.* § 15Feb
Mugford, C. E. T. § 15Feb
Byrne, S. W. § 15Feb
Ottey, L. § **P.** 15Feb
Lloyd, H. J. § 15Feb
Parker, J. E. § 15Feb
Freakes, C. § 15Feb
Sutherland, J. D. M. § 15Feb
Peters, A. G. § 15Feb
Billman, S. A. § 15Feb
Mummery, K. A. § **P.** 15Feb
Calvert, G. W. § 15Feb
Thurston, C. E. § 15Feb
Rawlins, W. D. § 15Feb
Bedells, R. J. § 15Feb
Hackett, C. E. J. § 15Feb
Emeny, G. W. § 15Feb
Singer, H. A. § 15Feb
Grover, L. A. § 15Feb
Smith, N. A., *M.B.E.* § 15Feb
Macintosh, G. M. § 15Feb
Conway, S. § 15Feb
Ziddick, R. V. § 15Feb
Wright, J. R. W. § 15Feb
Scott, J. J. A. 15Feb
Fahie, W. C. (*w*) 11Mar
Secker, H. L. 21Mar
Pittendrigh, L. W. D. (*w*) 5Apr

1940

Scroggie, M. G. (*w*) 5Apr
Andrewes, H., *O.B.E.* (*w*) 5Apr
Eldred, E. M. (*w*) 5Apr
Martin, J. C. (*w*) 5Apr
Greaves, E. C. (*w*) 5Apr
Page, R. S. (*w*) 5Apr
Humphreys-Owen, S. P. F. (*w*) 5Apr
Clarke, A. E., *D.F.M.* (*w*) 19Apr
Babcock, F. H. (*w*) 23Apr
Downes, F. A. (*w*) 1May
Nicol, A. E. § 9May
Pond, W. J., *M.M.* § 9May
East, A. A. § 9May
Gilbert, A. J. § 9May
Standing, R. J. § 9May
Pimm, H. C. § 9May
Leeson, L. B. P. § **P.** 9May
Bootle, H. H. § 9May
Palmer, W. E. 9May
Ahern, W. G. § 9May
Osborne, J. H. § **P.** 9May
Cuff, E. R. § 9May
Clarke, F. D. § 9May
Bone, G. A. § 9May
Bourne, W. H. A. § 9May
Petersen, A. E. § 9May
Thomas, H. A. § 9May
Wilkin, J. § **P.** 9May
Stevenson, B. J. 9May
Cook, C. O. § 9May
Mellor, A. 9May
Adams, J. McP. § **P.** 9May
Malyon, F. C. § 9May
Hemmings, H. J. § 9May
Symonds, G. J. § **P.** 9May
McBride, W. § 9May
Reese, G. P. § 9May
Dawson, C. H. § 9May
Segrove, J. E. § 9May
Swinney, E. § 9May
Cock, A. E. § 9May
Deuchars, G. D. § **P.** 9May
Mallinson, L. V. § 9May
Gill, H. W., *A.F.M.* § 9May
Pearse, H. E. § **P.** 9May
Hicks, J. R. § 9May
Holliwell, J. E., *M.B.E.* § 9May
Proctor, W. C. § 9May
Smith, W. D. A. (*w*) 21May
Comer, M. F. (*w*) **P.** 22May
Ratcliffe, J. G. (*w*) 25May
Bain, J. T. (*w*) 26May
Best, N. (*w*) 27May
Ree, J. (*w*) 27May
Boundy, J. R. (*w*) 6June
Armstrong, F. X. J. (*w*) 6June
Sutton, J. M. R. (*w*) 11June
Mitchell, A. E. (*w*) 13June
Dobson, A. E., *M.B.E.* (*w*) 19June
Livesey, G. G. (*w*) 23June
Horton, H. § 4July
Rodber, R. H. § 4July
David, H. G. (*w*) 6July
Durrant, R. F., *A.F.C.* (*w*) 15July
Newton-Wade, C. C. (*w*) 28July
Clarke, H. (*w*) 28July
Bennett, E. B. O'H. (*w*) 28July
Jones, S. (*w*) 29July
Bayley, C. J. (*w*) 29July

Flying Officers —*contd.*

1940

Lanyon, W. M. (*w*) 29July
Clark, C. A. (*w*) 29July
Armstrong, R. W. (*w*) 29July
Tothill, R. F. (*w*) 29July
Furneaux, D. P. (*w*) 1Aug
Jones, C. S. 9Aug
Campbell-Bruce, I. (*w*) 10Aug
Maggs, F. J. (*w*) 12Aug
Tookey, G. W. (*w*) 16Aug
Axon, P. E., *M.B.E.* (*w*) 16Aug
Taylor, W. F. (*w*) 16Aug
Newson, J. V. (*w*) 24Aug
Bowman-Burns, V. (*w*) 1Sept
Hunter-Tod, J. H. (*w*) 1Sept
Rickard, J. K. (*w*) 1Sept
Racine-Jaques, R. D. (*w*) 1Sept
Ives, J. E. (*w*) 1Sept
Pavitt, T. E. § (*w*) 2Sept
Larney, G. K., *D.F.C.* § (*w*) 3Sept
Duckham, M. H. ‡ (*w*) 3Sept
Smith, E. M. (*w*) P. 3Sept
Ballard, W. E. ¶ 3Sept
Wales, W. A. (*w*) 9Sept
Walmsley, H. C. (*w*) 9Sept
Lawes, R. C. (*w*) 9Sept
Reason, W. J. (*w*) 12Sept
Masters, E. F. O. (*w*) 15Sept
Whitford, J. N. K. (*w*) 17Sept
Hook, E. M. (*w*) 21Sept
Towsey, P. A. (*w*) 25Sept
Bourne, W. J. (*w*) 25Sept
Barham, G. S. F. (*w*) 25Sept
Williamson, S. C. (*w*) 26Sept
Kemp, F. A. (*w*) 26Sept
Chapman, G. A. (*w*) 26Sept
Ingham, F. (*w*) P. 29Sept
Munn, L. C. (*w*) 30Sept
Money, R. W. (*w*) 30Sept
Smith, E. C. (*w*) P. 1Oct
Patmore, L. G. P. 3Oct
Mair, D. W. P. 3Oct
McMenemy, W. P. 3Oct
Menier, M. A. (*w*) P. 3Oct
White, T. R. (*w*) 4Oct
Clark, F. E. T. P. 4Oct
Langley, H. E. P. 4Oct
Watts, R. V. P. 4Oct
Small, R. P. 4Oct
Bloxam, R. W. H. (*w*) 6Oct
Stephen, G. W. (*w*) P. 7Oct
Davis, B. M. J. (*w*) 9Oct
Mansell, L. H. (*w*) 9Oct
Whetstone, G. K. (*w*) 14Oct
Germain, A. F. § P. 15Oct
Bray, A. I. P. 21Oct
Newman, I. F. P. 22Oct
Sillince, E. H. § P. 25Oct
Walters, P. D. (*w*) 28Oct
Sheekey, A. R. § P. 28Oct
Whitston, T., *M.B.E.* § 29Oct
Cowin, H. F. (*w*) 29Oct
Fair, D. R. R. (*w*) 29Oct
Eades, E. W. § P. 30Oct
Farrell, L. E. § P. 30Oct
Hum, J. H. B. (*w*) 30Oct
Pidd, C. (*w*) 4Nov
Moore, C. D. § P. 5Nov
Alsop, A. J. § P. 5Nov

1940

Hall, T. H. § P. 5Nov
Eggleston, C. C. § P. 6Nov
Roylance, A. E. L. (*w*) 6Nov
Clarke, W. W. E. (*w*) 6Nov
Ashley, E. C. § P. 11Nov
Fossick, G. M. § (*w*) 12Nov
Miles, H. C. W. ¶ 12Nov
Eden, L. T. 15Nov
Ball, C. F. W. (*w*) 15Nov
Allen, A. F. (*w*) 16Nov
Davies, J. W. (*w*) 16Nov
Mortimer, J. F. (*w*) 17Nov
Dawson, S. G. § P. 22Nov
Tomkin, W. E. (*w*) 23Nov
Trevett, C. R. § P. 25Nov
Pook, B. T. T. § P. 26Nov
Wade, W. L. § P. 27Nov
O'Leary, C. H. § P. 27Nov
Wright, R., *D.F.M.* § P. 28Nov
Hammans, R. L. § P. 28Nov
Gillham, F. W. § P. 3Dec
Ray, A. W. § P. 4Dec
Dellbridge, J. H. § P. 4Dec
Gittins, C. J. § P. 4Dec
Hill, A. J. 4Dec
Stone, R. ¶ (*w*) 7Dec
Jennings, W. E. F. (*w*) 10Dec
Povey, F. R. (*w*) 10Dec
Fearnside, K. (*w*) 10Dec
Jordan, W. F. (*w*) 13Dec
Bridgewater, T. H. P. 16Dec
Larkby, G. W. H. P. 16Dec
Young, R. E. P. 16Dec
Gale, W. J. § P. 20Dec
Spinks, J. (*w*) 25Dec
Walker, J. N. (*w*) P. 25Dec
Chapman, S. R. (*w*) 30Dec
Moss R. A. S. (*w*) 30Dec

1941

Lawry, W., *A.F.M.* § (*w*) 1Jan
Irish, E. J. § 1Jan
Strevens, L. J., *D.F.M.* (*w*) 1Jan
Dickinson, J. T. P. 1Jan
Hardy, B. H. (*w*) 4Jan
Knight, T. R. § P. 8Jan
Rowe, F. J. § (*w*) 12Jan
Hill, I. E. § P. 12Jan
Godsell, R. A. § (*w*) P. 12Jan
Gore, R. (*w*) 14Jan
White, A. V. P. 17Jan
Crowley, H. R. § (*w*) 17Jan
Hawley, C. S., *M.B.E.* (*w*) P. 17Jan
Thomas, D. L. § (*w*) 26Jan
Short, C. D. 29Jan
Powell, N. F. (*w*) 29Jan
Brown, J. F., *B.E.M.* § P. 30Jan
Croft, M. P. (*w*) § P. 1Feb
Fiddick, C. A. § P. 1Feb
Johns, R. H. (*w*) 3Feb
Cox, R. E. (*w*) 5Feb
Gilroy, C. P. J. (*w*) 8Feb
Horley, F. A. (*w*) 11Feb
Buckland, J. E. (*w*) 12Feb
Taylor, H. C. § P. 14Feb
Arney, F. T., *A.F.M*§(*w*) 14Feb
Payne, R. H. (*w*) 14Feb
Samways, B. (*w*) 14Feb

1941

Dobson, W. C. (*w*) 14Feb
Edgley, P. E. (*w*) 14Feb
Henton, S. W. P. (*w*) 14Feb
Mackinnon, L. (*w*) 14Feb
Maddox, H. F. (*w*) 14Feb
Rutherford, C. I. (*w*) 14Feb
Coults, G. L. (*w*) 14Feb
Odell, L. F. (*w*) 14Feb
Heath, F. J. (*w*) 15Feb
Ratcliffe, A. H. (*w*) 15Feb
Couzens, R. C. (*w*) 16Feb
Payne, C. G. § P. 27Feb
Pink R. A. P. § P. 27Feb
Woodcraft, F. P. § P. 27Feb
Martin, R. T. § P. 28Feb
Enshaw, A. R. (*w*) 28Feb
Ridge, F. A. § (*w*) 1Mar
Dudley, F. E. § (*w*) P. 1Mar
Pratt, F. H. § (*w*) 1Mar
Ainsworth, F. W. H. § P. 1Mar
Craig, S. E. § (*w*) P. 1Mar
Mansfield, H. H. § (*w*) P. 1Mar
McDermott, D. § (*w*) P. 1Mar
Lemmon, A. P. § (*w*) P. 1Mar
Crowley, A. P. § (*w*) P. 1Mar
Cheese, H. R. (*w*) 1Mar
Enticknap, R. G. (*w*) 1Mar
Harker, R. A. (*w*) 1Mar
Newton, H. O. (*w*) 2Mar
Macey, E. F. § P. 7Mar
Pratley, T. C. § (*w*) 12Mar
Child, T. B. (*w*) 14Mar
Harding, G. B. (*w*) 15Mar
Barton, E. L. T. (*w*) 18Mar
Buckwell, M. B. (*w*) 20Mar
Denning, C. E. § (*w*) 23Mar
Houghton, G. A. (*w*) 26Mar
Tarry, W. A. (*w*) 27Mar
Montanini, V. M. § P. 28Mar
Monteath, G. D. (*w*) 29Mar
Cushion, L. (*w*) 31Mar
Grealy, B. V. (*w*) 1Apr
Clarkson, D. E. (*w*) P. 1Apr
Aldred, J. C. (*w*) 2Apr
Reading, C. W. § P. 3Apr
Nash, W. F. § P. 3Apr
Glossop, G. A. § (*w*) 9Apr
Pitt, H. S. A. § P. 9Apr
Shaw, R. E. (*w*) 9Apr
Streeton, J. W. (*w*) 11Apr
Avery, F. W. § P. 17Apr
Baynham, F. T. § P. 17Apr
Hands, G. H. § P. 17Apr
Dain, G. T. (*w*) 22Apr
Gray, A. C. (*w*) 22Apr
Connelly, H. C. J. L.§(*w*) 23Apr
Wakelin, L. § (*w*) 25Apr
Sawyer, R. W (*w*) 27Apr
Norton, T. J. (*w*) 29Apr
Jullion, F. (*w*) 1May
Stevenson, H. M. (*w*) 1May
Coombes, P. A. § P. 2May
Curtis, C. J. § P. 2May

Flying Officers
—contd.

1941

Law, W. A. (*w*) 4May
Southam, G. R. (*w*) 4May
Facer, J. § (*w*) 8May
Bissenden, F. L. W. § **P.** 8May
Furness, H. W. § **P.** 8May
Pye, W. A. § **P.** 8May
Scoular, J. A. C. § **P.** 8May
Payne, J. A. (*w*) 10May
*Fletcher, S. (*w*) 11May
Godfrey, G. C. (*w*) 11May
Patterson, A. G. § (*w*) 14May
Rhodes, A. (*w*) 17May
Kelsey, G. T. (*w*) 17May
Lawrence, J. A. (*w*) 17May
*Chandler, H. T. (*w*) 18May
*Hayter, F. W. (*w*) 18May
*Sanderson, W. T. (*w*) 18May
*Hurst, J. (*w*) 18May
*Lewis, E. R. L. (*w*) 18May
*Stockwell, F. J. G. (*w*) 18May
*Whitmore, M. P. (*w*) 18May
*Rhodes, H. F. A. (*w*) 18May
*Wildbore, H. J. (*w*) 18May
Cropper, W. C. (*w*) 18May
Locke, D. N. § **P.** 21May
Brady, J. § **P.** 22May
Edwards, K. W. (*w*) 23May
Wood, T. M. (*w*) 24May
*Cameron, T. I. (*w*) 25May
*Hunt, J. W. (*w*) 25May
*Smith, R. E. (*w*) 25May
*Archard, J. F. (*w*) 25May
Webber, N. V., *M.C.* (*w*) 29May
Ryder, G., *G.M.* § (*w*) 30May
Mills, C. F. § (*w*) 30May
Axe, A. § (*w*) 30May
Howard, G. § (*w*) 30May
Boggis, A. G. § (*w*) 30May
Clyne, M. F. W. § (*w*) 30May
Parry, R. C. § (*w*) 30May
Ludgate, F. E. § (*w*) 30May
Williams, E. L. § (*w*) 30May
Kent, T. W. § (*w*) 30May
Corden, G. F. § (*w*) 30May
Feigham, P. § (*w*) 30May
Brookes, M. A. (*w*) 30May
Mason, G. F. (*w*) 30May
Stephens, C. F. (*w*) 30May
Leitch, R. V. (*w*) 30May
Hope, D. (*w*) 30May
White, C. G. N. (*w*) 30May
Simpson, H. W. (*w*) 30May
Hill, S. L. (*w*) 30May
*Garnett, W. H. (*w*) 31May
Mundle, C. W. K. (*w*) 31May
*Pilkington, G. D. (*w*) 31May
Trickett, W. H. (*w*) 31May
Ward, A. F. § (*w*) **P.** 1June
Spring, A. E. § (*w*) 1June
Hobbs, E. S. S. § (*w*) **P.** 1June
Mortimer, E. § (*w*) **P.** 1June
Tiley, W. G. § (*w*) 1June
Roberts, T. R. B. § (*w*) **P.** 1June

1941

Dunlop, P. J. § (*w*) **P.** 1June
Robinson, P. § (*w*) **P.** 1June
Woods, J. L. (*w*) 1June
Cropper, W. C. (*w*) 1June
Cooper, B. K. (*w*) 2June
Garrity, H. J. G. (*w*) 4June
Summers, W. G. S. § **P.** 5June
King, E. § **P.** 5June
Loveridge, G. F. E. § **P.** 5June
*Haines, E. H. (*w*) 7June
*Henderson, H. G. (*w*) 7June
*Smith, E. D. (*w*) 7June
*Washington, N. (*w*) 7June
*Cockerham, G. (*w*) 7June
*White, W. S. (*w*) 7June
*Charlton, B. V. S. (*w*) 7June
Morle, C. W. (*w*) 9June
Tucker, E. T. § 10June
Dykes, J. O. (*w*) 11June
Goudie, C. A. H. (*w*) 11June
Tonge, H. (*w*) 14June
Connal, D. A. (*w*) 17June
*Fussell, A. L. (*w*) 18June
Goodman, J. § (*w*) 19June
Bradford, A. § **P.** 19June
Martin, E. H. B. (*w*) 19June
Emmerson, J. H. (*w*) 20June
Baguley, P. W. (*w*) 20June
Adams, J. M. S. (*w*) 20June
Andrews, L. T. A. (*w*) 21June
*Lewis, R. J. (*w*) 21June
Gutteridge, F. E. (*w*) 21June
Chapman, C. T. (*w*) 21June
*Cooper, D. G. (*w*) 21June
*Farquarson, D. M. (*w*) 21June
*Hislop, T. A. (*w*) 21June
*Lampitt, H. H. (*w*) 21June
*McQuown, F. R. (*w*) 21June
*Watters, W. M. S. (*w*) 21June
*Boddam-Whetham, A. D. (*w*) 21June
*Holden, A. (*w*) 21June
*Harrison, N. I. B. (*w*) 21June
Randall, H. C., *A.F.C.* § (*w*) 24June
Targett, C. H. (*w*) 24June
Davies, D. C. (*w*) 24June
Bond, J. H. (*w*) 24June
Bowyer, A. W. (*w*) 25June
Halliday, J. G. (*w*) 25June
Bird, H. L. (*w*) 26June
Whyard, R. E. (*w*) 27June
*Jackson, A. (*w*) 28June
Harris, A. W. (*w*) 30June
Lauchlan, C. L. (*w*) 1July
Marks, R. J. § (*w*) **P.** 1July
Kidson, A. H. § (*w*) **P.** 1July
Jones, F. C. (*w*) 1July
Floyd, W. F. (*w*) 3July
Ballingall, L. A. (*w*) 4July
Harrison, A. P. (*w*) 4July
*Powell, K. F. (*w*) 5July
*Maclachlan, V. D. (*w*) 5July
*Skelly, R. E. (*w*) 5July
*Swain, E. H. 5July
*Bunton, J. (*w*) 5July
*Lees, C. N. (*w*) 5July
*Sullivan, R. J. 5July
*Brabrook, H. (*w*) 5July

1941

Salt, F. H. **P.** 6July
Willder, K. B. S. (*w*) 6July
Woollatt, G. S. (*w*) 6July
Groves, H. B. (*w*) 6July
*Batten, L. R. (*w*) 12July
*Burnett, R. E. (*w*) 12July
*Jewell, D. S. (*w*) 12July
*Trustram, J. H. L. (*w*) 12July
Fraser, R. W. (*w*) 17July
Poole, R. R. (*w*) 20July
Satterly, L. A. G. (*w*) 20July
Hubbard, E. G. (*w*) 21July
Colquhoun, J. § (*w*) 21July
Keir, R. J. (*w*) 22July
Smith, T. V. (*w*) 24July
Gilfillan, K. A. B., *M.B.E.* (*w*) **P.** 25July
Lavington, E. (*w*) 26July
Blanco-White, T. A. (*w*) 28July
Pyke, W. G. (*w*) 31July
Gray, V. C. D. (*w*) 1Aug
Rowland, K. A. (*w*) 1Aug
*Burges, N. A. (*w*) 2Aug
*Hendry, D. (*w*) 2Aug
*Hoff, H. S. (*w*) 2Aug
*Kyte, E. J. S. (*w*) 2Aug
*Peel, W. M. (*w*) 2Aug
*Wentworth-Stanley, C. W. (*w*) 2Aug
*Drage, D. B. (*w*) 2Aug
*Keith, A. (*w*) 2Aug
*Martin, S. M. (*w*) 2Aug
*Rawlings, G. P. 2Aug
Eshelby, J. D. (*w*) 4Aug
Friend, F. J. § (*w*) 8Aug
*Breeden, D. L. (*w*) 9Aug
*Rogers, K. D. U. (*w*) 9Aug
Brown, T. T. (*w*) 10Aug
Chipperfield, V. J. (*w*) 11Aug
Cooney, D. C. (*w*) 11Aug
Turner, G. F. (*w*) 11Aug
Jack, D. M. (*w*) 11Aug
Fall, R. G. (*w*) 12Aug
McMinn, G. M. (*w*) 14Aug
Buckley, G. E. (*w*) 15Aug
Jackson, M. R. (*w*) 16Aug
*Pollock, A. McC. (*w*) 16Aug
*Pope, H. W. (*w*) 19Aug
*Shaw, A. F. (*w*) 19Aug
Bamford, J. (*w*) 19Aug
*Millott, N. (*w*) 23Aug
*Boorer, G. W. R. (*w*) 30Aug
*Cook, B. (*w*) 30Aug
*Pearson, G. R. (*w*) 30Aug
Butterworth, R. A. § (*w*) 5Sept
Pringle, T. A. (*w*) 9Sept
Atcherley, J. D. (*w*) 9Sept
Young, R. C. M. (*w*) 9Sept
Rose, T. A. (*w*) 9Sept
Fletcher, J. F. (*w*) 15Sept
Child, T. B. (*w*) 16Sept
Best, G. (*w*) 25Sept
Pattern, F. Y. (*w*) 1Oct
Luckhurst, E. A. § (*w*) 1Oct

* The seniority of these officers will be adjusted later in accordance with A.M.O. A.1062/41.

Flying Officers
—contd.

1941

Burnett, P. B. (*w*)	2Oct
Maley, A. K. (*w*)	2Oct
Swaine, R. C. B. (*w*)	3Oct
Taylor, D. P. (*w*)	3Oct
Thomson, H. A. (*w*)	3Oct
Jeffries, C. R. (*w*)	4Oct
Scougall, A. (*w*)	4Oct
Barclay, W. (*w*)	4Oct
Harrison, G. T. (*w*)	4Oct
Stevens, C. R. F. (*w*)	4Oct
Wilson, F. (*w*)	4Oct
McClintock, E. A. (*w*)	5Oct
Buick, A. F. (*w*)	7Oct
Clark, T. (*w*)	11Oct
Webb, A. K. (*w*)	13Oct
Hunt, A. (*w*)	13Oct
Bernstein, L. (*w*)	13Oct
Blundell, L. G. (*w*)	13Oct
Tibbenham, H. (*w*)	13Oct
Francombe, J. (*w*)	24Oct
Gouldson, P. J. (*w*)	24Oct
Ellis, R. A. E. (*w*)	24Oct
Desborough, J. M. (*w*)	2Nov
Townson, R. T. (*w*)	9Nov
Allen, H. (*w*)	11Nov
Andrewartha, G. G. (*w*)	11Nov
Arthur H. (*w*)	11Nov
Bagalkot, D. Q. (*w*)	11Nov
Bennett, M. (*w*)	11Nov
Brooke, B. (*w*)	11Nov
Buxton, A. J. (*w*)	11Nov
Densham, D. W. (*w*)	11Nov
Harvey, A. R. (*w*)	11Nov
Kershaw, L. (*w*)	11Nov
Lewin, R. E. (*w*)	11Nov
Mohan, A. S. (*w*)	11Nov
Nott, W. J. C. (*w*)	11Nov
Petersen, G. G. (*w*)	11Nov
Trippe, G. B. P. (*w*)	11Nov
Tyre, D. M. J. (*w*)	11Nov
Vickery, T. (*w*)	11Nov
Brooks, R. L. (*w*)	11Nov
Hatfield, S. A. (*w*)	11Nov
Briggs, D. V. (*w*)	15Nov
Henson, C. S. (*w*)	17Dec

1942

Hart, A. R. (*w*)	1Jan
Burroughs, G. E. R. (*w*)	1Jan
Davison, R. (*w*)	1Jan
Hall, V. (*w*)	1Jan
Dunsford, K. M. (*w*)	9Jan
Turner, L. F. C. (*w*)	9Jan
Martin, T. D. (*w*)	15Jan
Lamb, I. C. I. (*w*)	15Jan
Cure, A. E. (*w*)	15Jan
Young, F. E. (*w*)	18Jan
Brown, J. V. (*w*)	18Jan
Viney, H. F. (*w*)	19Jan
Underhill, M. J. (*w*)	27Jan

Pilot Officers.

1939

Brown, L. W. P. 28Sept

1940

Starkey, F. J. E. P. 30May
Mortimore, P. C. 30May
Prince, C. E. P. 27June
Strevens, L. J., *D.F.M.* § P. 4July
Robinson, D. W. P. 5July
Blackman, P. F. P. 5July
Skinner, J. P. 5July
Byrne, J. T. § P. 24July
Fynn, J. E. P. 25July
Ransome, H. W. H. P. 2Aug
Phillips, A. W. H. P. 2Aug
Kay, R. M. P. 2Aug
Newton, D. P. 2Aug
Stewart, I. P. 6Aug
Forsyth-Grant, M. I. P. 9Aug
Howard, H. F. P. 9Aug
Smith, A. P. 9Aug
Marsh, F. H. P. 16Aug
Jaquemet, A. E. P. 21Aug
Audus, L. J. P. 21Aug
Andrews, J. P. 23Aug
Wright, G. H. P. 27Aug
Kennedy, T. R. P. 27Aug
Hampton, G. H. P. 30Aug
Kynaston, R. Y. P. 30Aug
Dodman, A. C. P. 30Aug
Fell, J. B. P. 30Aug
Barber, E. E. P. 2Sept
Hainge, E. D. P. 5Sept
Elston, R. A. P. 9Sept
Browning, J. A. § P. 10Sept
Burges, J. R. P. 13Sept
Eriksson, H. P. T. P. 13Sept
Sneath, E. H. P. 13Sept
Hewlett, M. G. T. P. 13Sept
Bland, E. H. P. 18Sept
Clarke, F. C. P. 18Sept
Bonner, E. J. P. 19Sept
Delany, W. J. P. 20Sept
Mackenzie, Wood, H. J. P. 20Sept
Muirhead, J. H. A. P. 20Sept
Parsons, D. J. P. 20Sept
White, H. P. 20Sept
Beal, R. E. P. 20Sept
Forsyth, W. P. 20Sept
McQueen, R. D. P. 20Sept
Summer, T. C. P. 20Sept
Charles, G. R. S. P. 22Sept
Walker, W. K. P. 22Sept
Griffiths, A. N. W. P. 27Sept
Berkin, A. J. P. 27Sept
Walker, W. R. P. 27Sept
Wort, F. W. P. 27Sept
Baird, F. P. 27Sept
Bennett, A. W. P. 27Sept
Geoghehan, G. R. H. P. 27Sept
Jennings, A. P. 27Sept

1940

House, G. J. A. P. 20Oct
Binks, G. J. P. 20Oct
Thorpe, A. F. P. 30Oct
Beatson, J. S. P. 30Oct
Cerely, D. C. R. P. 4Oct
Chapman, L. G. § P. 4Oct
Colquhoun, J. § P. 4Oct
Dixon, F. P. 4Oct
Greenall, P. D. P. 4Oct
Lindsay, A. J. P. 4Oct
Lolley, R. A. P. 4Oct
Evans, T. P. 4Oct
Phillips, S. H. § P. 7Oct
Westley, H. J. P. 7Oct
Sainsbury, D. G. P. 9Oct
Birrell, N. B. P. 11Oct
Darbyshire, W. P. 11Oct
Frisby, R. G. P. 11Oct
Owens, J. A. P. 11Oct
Heal, B. J. L. P. 11Oct
Mitchell, H. G. P. 11Oct
Vernon, M. A. P. 13Oct
Dutton, T. S. P. 13Oct
Lyall, W. P. 13Oct
Thorp, R. P. 13Oct
Johnstone, D. M. P. 13Oct
Hamilton, C. M. V. § P. 14Oct
Mepham, C. P. 15Oct
Curnow, J. J. P. 16Oct
Lennie, G. P. 17Oct
Whitney, M. F. P. 18Oct
Walker, G. E. § P. 23Oct
Walters, T. L. P. 25Oct
Gunstone, J. W. P. 25Oct
Clark, W. F. § P. 27Oct
James, J. C. § P. 28Oct
Whitford, J. L. § P. 31Oct
Adams, F. S. P. 31Oct
Cape, B. P. 1Nov
White, L. B. P. 1Nov
Khan, S. A. P. 1Nov
Whyte, P. P. 1Nov
Wilimer, R. W. P. 1Nov
Gibson, W. N. § P. 6Nov
Hartley, L. P. 8Nov
Denny, R. W. § P. 9Nov
Terry, F. C. T. § P. 12Nov
Thomas, G. S. P. 14Nov
Wingrove, D. H. P. 14Nov
Maxey, H. J. M. P. 15Nov
Symonds, J. P. 15Nov
Walsha, J. E. F. P. 15Nov
North, F. H. P. 15Nov
Preston, F. P. 15Nov
Holmes, M. H. E. P. 15Nov
Creffield, D. V. P. 16Nov
Nicholson, T. P. 19Nov
Montgomery, E. P. 19Nov
Burnett, R. G. P. 22Nov
Raithby, C. B. P. 22Nov
Rule, W. P. 22Nov
Dunn, A. W. P. 25Nov
McIntyre, J. M. J. A. P. 25Nov
Holmes, A. J. H. § P. 26Nov
Marrison, S. § P. 28Nov
Lucas, J. F. P. 29Nov
Newport, E. H. P. 29Nov
Wilks, F. H. P. 29Nov
Cameron, W. L. P. 29Nov
Fennesay, E. P. 1Dec

1940

Heard, J. B. P. 1Dec
Lacey, C. L. P. 1Dec
Palmer, C. W. P. 1Dec
Pearson, K. W. P. 1Dec
Seward, E. W. P. 1Dec
Walker, E. E. P. 1Dec
Ball, W. S. P. 1Dec
Smith, W. H. H. § P. 2Dec
Burch, L. L. R. 2Dec
Herbert, B. A. M. P. 2Dec
Bavin-Smith, F., *D.F.M.* P. 2Dec
Wright, L. T. § P. 3Dec
Taylor, A. R. P. 3Dec
Watson, J. M. S. P. 6Dec
Bossard, F. C. P. 8Dec
Cordingly, N. C., *M.B.E.* P. 8Dec
Frampton, C. H. P. 8Dec
Heggs, P. P. 8Dec
Kendall, G. P. P. 8Dec
Sherwell, E. S. P. 8Dec
Meyer, L. W. P. 8Dec
Taylor, P. H. P. 8Dec
Croney, R. G. W. P. 8Dec
Stewart, A. W. B. P. 8Dec
Brown, K. C. P. 10Dec
Few, H. H. P. 13Dec
Mazdon, J. F. P. 13Dec
Clegg, H. P. 20Dec
Atherton, L. P. 27Dec
Crocker, A. H. P. 27Dec
Farrington, J. S. P. 27Dec
Hemmerdinger, C. A. P. 27Dec
Reed, G. W. P. 27Dec
Curtis, G. C. P. 27Dec
Wadsworth, W. D. P. 30Dec

1941

Aniere, C. F. P. 3Jan
Spooncer, R. C. P. 3Jan
Allan, J. P. 3Jan
Mason, S. P. P. 3Jan
Stuart, R. G. P. 3Jan
Suttle, E. F. A. P. 3Jan
West, A. E. J. P. 3Jan
Cauley, W. H. § P. 8Jan
Cragg, W. H. E. § P. 8Jan
Willis, J. R. P. 10Jan
Smith, R. P. 10Jan
Martin, C. A. § P. 13Jan
Parrott, C. E. P. 17Jan
Crawford, H. M. P. 17Jan
Dutton, H. M. P. 17Jan
Kelsey, E. A. P. 17Jan
McKendrick, R. P. 17Jan
Gibb, W. P. P. 17Jan
Bosher, V. J. M. P. 17Jan
Willis, F. R. P. 17Jan
Hope-Ross, P. H. E. P. 24Jan
Quinn, G. R. P. 24Jan
Laidlaw, G. G. K. P. 24Jan
Thompson, G. M. P. 24Jan
Williams, G. A. W. P. 24Jan
Wolsey, O. Q. P. 24Jan
Jacob, H. F. § P. 30Jan
Stirling, J. H. I. P. 30Jan
Curtis, S. C. P. 1Feb

Pilot Officers—*contd.*

1941

Wiseman, M. M. §	P.	3Feb
Colbon, C. V. §	P.	4Feb
Armstone, G. T.	P.	7Feb
Dalziel, A.	P.	7Feb
Stapley, H. S. K.	P.	14Feb
Inchley, F. §		17Feb
Boonham, A. §	P.	27Feb
Hayes, A. W. §	P.	27Feb
Kitchin, H. N. §	P.	27Feb
Brooks, H. R. §	P.	3Mar
Brown, W. T.	P.	12Mar
Hoad, F. G. §	P.	17Mar
Sharpe, S. F. §	P.	24Mar
Griffin, F. §	P.	24Mar
Dennis, J. J. §	P.	26Mar
Sampson, R. H. C. §	P.	26Mar
Green, A. McW.	P.	30Mar
Evans, A. G. §	P.	2Apr
Fluke, R. H. §	P.	2Apr
Kettell, S. F. §	P.	3Apr
Lowe, F. C.	P.	4Apr
Cartwright, J. F. L. §	P.	17Apr
Tucker, V. G.	P.	17Apr
Fennessy, J. R.	P.	18Apr
Phillips, L. §	P.	18Apr
Shutt, V. A. §	P.	18Apr
Vigor, J. A. §	P.	28Apr
Clark, H. §	P.	28Apr
Bloomfield, W. E. §	P.	7May
Maskell, N. W. §	P.	8May
Steed, F. S.	P.	8May
Weale, D. A.	P.	8May
Gray, R. I. §	P.	22May
Wilson, E. S.	P.	22May
Ridley, J.	P.	28May
Vaudin, L. N.	P.	31May
Rancombe, K. S. J. §	P.	9June
Ball, H. §	P.	9June
Sperring, F. E.	P.	12June
Waters, P. L.	P.	12June
Weight, H. A.	P.	13June
Flory, R.	P.	16June
Nisbet, A. C. §	P.	19June
Sykes, R. G. R. §	P.	19June
Fawcett, E. A. §	P.	19June
Austin, C. J. G.	P.	28June
Hancock, G. W. §	P.	10July
Thomson, A. McK. §	P.	10July
Ryan, F. G.	P.	10July
Simpkins, E. E.	P.	10July
Molyneux, H. C. §	P.	18July
Maxted, C. G. T.	P.	18July
Mitchell, R. J.	P.	18July
Rowbotham, P. V.	P.	18July
Ridd, G. E. §	P.	24July
Richards, M. E. §	P.	1Aug
Pagram, L. §	P.	1Aug
Venn, S. W. A.	P.	1Aug
Beeson, A. E.	P.	1Aug
Cooke, S. R.	P.	1Aug
Cockbain, H. P. §	P.	6Aug
Sparrow, R. F. §	P.	7Aug
Firmin, F. L. C.	P.	8Aug
Whiteley, H. §	P.	9Aug
Dennis, R. W.	P.	22Aug
Smith, R. C.	P.	25Aug
Adams, K. A. H.	P.	26Aug
Clark, A. K. F.	P.	26Aug
Forte, D. R.	P.	26Aug

1941

Gutridge, H. J. A.	P.	26Aug
Hulley, R. G.	P.	26Aug
Methey, J. W.	P.	26Aug
Ransome, R. B.	P.	26Aug
Russell, K. A.	P.	26Aug
Coulshed, W. F.	P.	26Aug
Rose, L. O. §	P.	5Sept
Short, F. A. §	P.	11Sept
Simpson, R.	P.	11Sept
Eastwood, E.	P.	12Sept
Fenwick, J.	P.	20Sept
Egginton, A. G.	P.	20Sept
Isherwood, C. F.	P.	20Sept
Cody, L. H.	P.	20Sept
Sperring, F. E.	P.	20Sept
Hale, F. H.	P.	22Sept
Meakin, B. J.	P.	23Sept
Preece, H. G.	P.	23Sept
Eaton, C. N. §	P.	9Oct
Drake, G. K.	P.	26Oct
Oldfield, R. C.	P.	5Nov
Powdrill, E. J.	P.	5Nov
Pearson, J. M.	P.	5Nov
Meredith, A.	P.	5Nov
Cattemul, E. E. T.	P.	5Nov
Montgomerie, J. F.	P.	5Nov
McIvor, J. W.	P.	10Nov

Acting Pilot Officers.

1940

Harden, B. N.	P.	16Nov
Kimberley, H. M.	P.	16Nov
Shaw, I. J.	P.	16Nov

1941

Heathcote, C. A.	P.	3Jan
Quincey, G. J. §	P.	17Jan
Daynes, H. C.	P.	21Feb
Thomas, C. J.	P.	21Feb
Thornely, P. C.	P.	21Feb
White, E. C. C.	P.	21Feb
Swindell, G. E.	P.	21Feb
Wishlade, W. P.	P.	21Feb
Buchanan, J. E.	P.	28Feb
Basford, A. E. R.	P.	7Mar
Graty, T. E. C.		21Mar
Ward, H.		21Mar
Wilkinson, A. C.		28Mar
Dormer, A. H.	P.	3Apr
Gibbons, J. R.	P.	3Apr
Terry, B. L. P.	P.	3Apr
Douglas, G. G.		4Apr
Mirchandani, A. J.		4Apr
Ridgway, L.		4Apr
Scott, R. H.	P.	10Apr
Baker, G. S.	P.	11Apr
Field, R. C. L.	P.	11Apr
Macdonald, J.	P.	17Apr
Marsden, P.	P.	18Apr
Marrian, W. E.	P.	22Apr
Arnold, D. M.	P.	25Apr
Baldwin, G.	P.	25Apr
Checkemain, L. J. P.	P.	25Apr
Daniels, E.	P.	25Apr
Deacon, W. R.	P.	25Apr
Evans, L. M.	P.	25Apr
Glover, E. J.	P.	25Apr
Leroux, D. W.	P.	25Apr
Qualtrough, J. M.	P.	25Apr
Robertson, R.	P.	25Apr
Spencer, G. A.	P.	25Apr
Spriggs, S. G.	P.	25Apr
Wray, J.	P.	25Apr
Coleman, R. W. T.	P.	25Apr
Deluchi, V. C.	P.	2May
Jameson, V. O.	P.	2May
Bennett, R. R. S.	P.	3May
Williams, E. J.	P.	8May
Mercer, A. K.	P.	16May
Morgan, J.	P.	16May
Proudlove, C. B.	P.	16May
Ricketts, C. C.	P.	16May
Partlett, N. L.	P.	16May
Gilbert, G. A.	P.	16May
Hoare, H. E.	P.	23May
Proctor, E.	P.	23May
Wills, L. S.	P.	23May
McCann, W.	P.	30May
Bell, E. J. §	P.	5June
Spencer, J. H. §	P.	5June

1941

Hyde, E. F.	P.	5June
Watts, A. W. J.	P.	5June
Betton-Foster, G. R.	P.	6June
Garrod, J. A.	P.	6June
Rivers, G. A.	P.	6June
Whelley, G. St. G.	P.	6June
Abson, W. W.	P.	12June
Brown, W. A.	P.	12June
Buchan, G. B.	P.	12June
Gregson, W. D. H.	P.	12June
Napier, W. K.	P.	12June
Butters, D. G.	P.	13June
Allan, R. G.	P.	13June
Clarke, F. J.	P.	13June
Swift, F. L.	P.	13June
Cunliffe, L.	P.	13June
Palmer, G. H.	P.	13June
Harvie, R. J. M.	P.	19June
Atkinson, D. N.	P.	20June
Brown, H. W.	P.	20June
Lewis, E. M. C.	P.	20June
Maclean, C. G. L.	P.	20June
Morland, H.	P.	20June
Patten, T.	P.	20June
Holloway, B. H.	P.	27June
Jackson, J.	P.	4July
Hancock, H. W. §	P.	10July
Reddin, H. G.	P.	10July
Green, R. R.	P.	10July
Smith, W. T.	P.	10July
Hamilton, J. D. B.	P.	10July
Alderson, R. H.	P.	10July
Betts, C. S.	P.	11July
Bowler, S. D.	P.	11July
Thatcher, T. F.	P.	11July
Culley, F. J. S.	P.	18July
Macgregor, J. C.	P.	18July
Rowley, A. C.	P.	21July
Laws, A.	P.	23July
Blackburn, S.	P.	23July
Cunningham, F. S., *D.F.M.*	P.	24July
Masterman, J. R.	P.	24July
Ashton, D. A	P.	25July
Barker, R. M.	P.	25July
Beattie, H. M.	P.	25July
Borgonon, F. N.	P.	25July
Bradley, F. H.	P.	25July
Brown, L. G.	P.	25July
Dolwin, J. D.	P.	25July
Dyson, A.	P.	25July
Ewen, M. E.	P.	25July
Fry, A.	P.	25July
Johnson, S. I.	P.	25July
Kelly, F. B.	P.	25July
McColl, D. R. S.	P.	25July
McMillan, J.	P.	25July
Marsh, D. J.	P.	25July
Nutting, D. C.	P.	25July
Palmer, E. S.	P.	25July
Parbrook, H. D.	P.	25July
Patterson, J. L.	P.	25July
Postle, D. E.	P.	25July
Rosenbrock, H. H.	P.	25July
Shute, G. F.	P.	25July
Stewart, J. G.	P.	25July
Suttill, B. R.	P.	25July
Treherne, J. W.	P.	25July
Rushen, G. N. §		1Aug
Barnett, H. C. L.	P.	1Aug
Oliver, D. A.	P.	7Aug
Reynolds, J. H. K.	P.	7Aug

1941

Carment, P. M.	P.	8Aug
Daffurn, W. R.	P.	8Aug
Farrow, D. S.	P.	8Aug
Forward, W. J. E.	P.	8Aug
Hatfield, P.	P.	8Aug
Hirst, L. H.	P.	8Aug
Leitch, J.	P.	8Aug
Smith, B. O.	P.	8Aug
Summers, I. M. M.	P.	8Aug
Thomas, L. H.	P.	8Aug
Williams, K. R.	P.	8Aug
Mason, D. C.	P.	8Aug
Pritchard, F. R.	P.	8Aug
Gash, J. E.	P.	8Aug
Reichman, B. J.	P.	8Aug
Rennie, I. M.	P.	8Aug
Sweeney, W. H. O.	P.	8Aug
Cresswell, F. G.	P.	8Aug
Somerville, G. M.	P.	9Aug
Parry, D. G.	P.	16Aug
Nesbitt, T. N.	P.	16Aug
Spry, C. S.	P.	16Aug
Southgate, S.	P.	21Aug
Agar, A. W.	P.	22Aug
Anderson, J.	P.	22Aug
Angell, A. G. H.	P.	22Aug
Ardron, G. H. C.	P.	22Aug
Asbridge, R.	P.	22Aug
Barton, W. H.	P.	22Aug
Batterley, P.	P.	22Aug
Bowley, G. W.	P.	22Aug
Boyes, J.	P.	22Aug
Chatt, D. F.	P.	22Aug
Chester, R. J	P.	22Aug
Cotton, L.	P.	22Aug
Coulborn, C.	P.	22Aug
Darycott, F.	P.	22Aug
Davidson, R.	P.	22Aug
Dolbear, D. W. N.	P.	22Aug
Elsden, R. A.	P.	22Aug
Entwistle, A. G.	P.	22Aug
Fedida, S.	P.	22Aug
Fleetcroft, J. E.	P.	22Aug
Flint, R. A. R.	P.	22Aug
Franks, L. L.	P.	22Aug
Frith, J. E.	P.	22Aug
Gage, J. W. B.	P.	22Aug
Gill, R. T.	P.	22Aug
Gillard, R. K.	P.	22Aug
Grant, G.	P.	22Aug
Greenwood, G.	P.	22Aug
Haynes, E.	P.	22Aug
Hill, J. McG.	P.	22Aug
Hollander, J. M.	P.	22Aug
Holliday, F.	P.	22Aug
Holmes, B.	P.	22Aug
Jones, T. D.	P.	22Aug
Lanigan, G. E.	P.	22Aug
Litchfield, A. J.	P.	22Aug
Margolis, J.	P.	22Aug
Mercer, E. T. F.	P.	22Aug
Petherbridge, P.	P.	22Aug
Pool, S. D.	P.	22Aug
Shield, C. L.	P.	22Aug
Timbrell, V.	P.	22Aug
Toye, T. C.	P.	22Aug
Tuck, T. S. P.	P.	22Aug
Turner, W. A.	P.	22Aug
Ward, W. A.	P.	22Aug
Wilcox, E. W.	P.	22Aug
Srawley, F. G.	P.	22Aug
Hurst, H. M.	P.	25Aug
Turner, D. O.	P.	28Aug

Acting Pilot Officers
—contd.

1941

Tory, A. E.	P.	28Aug
Ellis, R. G.	P.	2Sept
Jones, H. W.	P.	2Sept
Hopper, T. W.	P.	5Sept
Hurford, S. P.	P.	5Sept
Widgery, K. H.	P.	5Sept
Mears, W. A. D.	P.	5Sept
Goddard, H.	P.	11Sept
Taplin, R. H.	P.	11Sept
McDermid, I. D.	P.	11Sept
Bilmes, L.	P.	12Sept
Noble, R. G.	P.	12Sept
Clarke, D.	P.	12Sept
Macara, J. S.	P.	12Sept
Powell, C. A.	P.	12Sept
Morton, A. G.	P.	15Sept
Sanctuary, C.	P.	17Sept
Eddy, O. F.	P.	17Sept
Elias, D. G.	P.	19Sept
Knight, J. J.	P.	19Sept
McKay, D. H.	P.	19Sept
Sweetman, J.	P.	19Sept
Tapsfield, H. A.	P.	19Sept
Walker, F. M. F.	P.	19Sept
Fotheringham, D.	P.	19Sept
Easy, M. H.	P.	26Sept
Ennos, J. F.	P.	26Sept
Fairley, J.	P.	26Sept
Forrester, G. R.	P.	26Sept
Hesketh, G. E.	P.	26Sept
Kearney, J. F. H.	P.	26Sept
Kempster, K. J.	P.	26Sept
Hider, D. H. O.	P.	29Sept
McMillan, R. D.	P.	29Sept
Moors, D. C. W.	P.	29Sept
Newton, H. W.	P.	29Sept
Renshaw, T.	P.	29Sept
Riddle, J. P.	P.	29Sept
Rule, E.	P.	29Sept
Jones, C. M.	P.	2Oct
Linay, A. S.	P.	2Oct
Johnson, E.	P.	2Oct
Robertson, D.	P.	2Oct
Dickie, J.	P.	2Oct
Stroud, B. W.	P.	2Oct
Marland, L. A.	P.	2Oct
Coombes, L. D. W.	P.	2Oct
Buckley, C. R. H.	P.	2Oct
Bennett, R. G.	P.	3Oct
Brookes, F. L.	P.	3Oct
Cox, F. J.	P.	3Oct
Haslett, R. W. G.	P.	3Oct
Maynard, L. M.	P.	3Oct
Pearson, J. A.	P.	3Oct
Spearing, D. R.	P.	3Oct
Williams, D.	P.	3Oct
Sawyer, T.	P.	3Oct
Meadows, R. C. E.	P.	9Oct
McCall, R. H.	P.	10Oct
Barnes, G. L.	P.	17Oct
Dalton, G. C. J.	P.	17Oct
Davies, C.	P.	17Oct
Hellewell, R.	P.	17Oct
Kitchin, R.	P.	17Oct
Manners, F.	P.	17Oct
Moodey, E. C.	P.	17Oct
Ramsey, D. W. C.	P.	17Oct
Shand, W. F.	P.	17Oct
Smail, J. E.	P.	17Oct
Nicol, J.	P.	17Oct

1941

Daft, V. D.	P.	17Oct
Ford, A. W.	P.	17Oct
Durkin, H.	P.	24Oct
McBride, M. P.	P.	24Oct
Palmer, R. G.	P.	24Oct
Pulvermacher, M. E.	P.	24Oct
Reid, A. M.	P.	24Oct
Rucklidge, J. M.	P.	24Oct
Senior, W. G.	P.	24Oct
Spitzer, F. O.	P.	24Oct
Swanston, M.	P.	24Oct
Tomlinson, A. J. F.	P.	24Oct
Whitehouse, M. H. L.	P.	24Oct
Wood, P. W. S.	P.	24Oct
Abrahams, G.	P.	24Oct
Baggallay, M. B.	P.	24Oct
Billingham, D.	P.	24Oct
Brayshay, J. A.	P.	24Oct
Bury, F.	P.	24Oct
Davidson, A. S.	P.	24Oct
Edmundson, P. A. E.	P.	24Oct
Exall, J. A.	P.	24Oct
Fielding, E. B.	P.	24Oct
Fitzhugh, P.	P.	24Oct
Frankau, A. MacD.	P.	24Oct
Holt, J. C.	P.	24Oct
Larman, E. C.	P.	24Oct
Pickles, W. T.	P.	24Oct
Oates, L. H.	P.	30Oct
Allen, G. R.	P.	31Oct
Bagley, J. L.	P.	31Oct
Barber, L. C.	P.	31Oct
Barlow, E. A.	P.	31Oct
Baxter, E. G.	P.	31Oct
Beech, F. W.	P.	31Oct
Blaksley, J. O.	P.	31Oct
Boshier, J. H.	P.	31Oct
Briers, G. M.	P.	31Oct
Callender, A. J. L.	P.	31Oct
Carter, A.	P.	31Oct
Civil, A. B.	P.	31Oct
Clarke, R. C.	P.	31Oct
Clingan, I. C.	P.	31Oct
Cotterill, F.	P.	31Oct
Cousins, R. K.	P.	31Oct
Edwards, C.	P.	31Oct
Elliott, R. S.	P.	31Oct
Glickman, J. P.	P.	31Oct
Hadley, W. J.	P.	31Oct
Halstead, C. A.	P.	31Oct
Hamilton, C. L.	P.	31Oct
Hart, K. F.	P.	31Oct
Hillman, P. J.	P.	31Oct
Kemp, L. M. O.	P.	31Oct
Lauckner, F. G.	P.	31Oct
Lednor, B.	P.	31Oct
Lees, R. S. M.	P.	31Oct
Matthews, R. C.	P.	31Oct
Morrish, J.	P.	31Oct
Oldham, P. D.	P.	31Oct
Poulton, W. T.	P.	31Oct
Priestley, P. H. W.	P.	31Oct
Primrose, E. J. F.	P.	31Oct
Raine, T. L.	P.	31Oct
Rees, J. M.	P.	31Oct
Rose, W. J.	P.	31Oct
Simmons, J.	P.	31Oct
Smith, C. F. G.	P.	31Oct
Somerton, K. W.	P.	31Oct
Sowerby, L.	P.	31Oct
Thompson, A.	P.	31Oct
Vincent, C. E.	P.	31Oct
Warne, J. H.	P.	31Oct

1941

Willmott, I. A.	P.	31Oct
Wilson, L.	P.	31Oct
Woods, K. B.	P.	31Oct
Wratten, R. C.	P.	31Oct
Barker, C. C. H.	P.	31Oct
Garner, W. D.	P.	31Oct
Kenny, R. C.	P.	31Oct
Jacobs, J. O. H.	P.	31Oct
James, K. W.	P.	31Oct
John, D. R.	P.	31Oct
Jones, D. S.	P.	31Oct
Hughes, W.	P.	31Oct
Atkinson, A.	P.	7Nov
Blair, R.	P.	7Nov
Brewer, S. G.	P.	7Nov
Curry, W. J. J.	P.	7Nov
Foster, S.	P.	7Nov
Garwood, R. D.	P.	7Nov
Gibson, J. R.	P.	7Nov
Lambert, T. W. B.	P.	7Nov
Rogers, N. S.	P.	7Nov
Shayler, H. J. E.	P.	7Nov
Smith, J. C.	P.	7Nov
Thompson, E. C.	P.	7Nov
Williams, A. G. W.	P.	7Nov
Wrigley, S. P.	P.	7Nov
Porter, W. C.	P.	7Nov
Benton, J. L. B.	P.	14Nov
Binding, F. L. J.	P.	14Nov
Glover, P. N.	P.	14Nov
Mackay, R. V.	P.	14Nov
Miller, A. A.	P.	14Nov
Morrison, J.	P.	14Nov
Murphy, R. L.	P.	14Nov
Noel, M. P.	P.	14Nov
Robertson, D. L.	P.	14Nov
Todd, A. H. J.	P.	14Nov
Tucker, G. H. St. G.	P.	14Nov
Wyatt, R. G. P.	P.	14Nov
Broster, G. B.	P.	21Nov
Croft, G.	P.	21Nov
Felton, G. E.	P.	21Nov
Ferguson, W. G.	P.	21Nov
Freeman, E. W.	P.	21Nov
Grant, R.	P.	21Nov
Jacobi, R. B.	P.	21Nov
Kay, P. D.	P.	21Nov
Lunt, J. A.	P.	21Nov
Masson, R. H.	P.	21Nov
Pilbin, J. R.	P.	21Nov
Tolson, M.	P.	21Nov

Air Commodores.

1941

Davis, E. D., *O.B.E.*, *p.s.a.* § (*t*) 1June
Pidcock, G. A. H. § (*t*) 1Dec

Group Captains.

1940

Ivens, T. S. § (*t*) 1Jan
Clarke, R. St. H., *A.F.C.* § (*t*) 1June

1941

Bilney, C. N. H., *O.B.E.* § (*t*) 1Mar
Denholm, J. D. S. § (*t*) 1Mar
Hoy, C. A., *M.C.* § (*t*) 1Mar
Combe, G., *p.s.a.* § (*t*) 1Mar
Lissett, J. W. § (*t*) 1Mar
Chisman, L. de V., *D.F.C.* § (*t*) 1June
Wynter-Morgan, W., *M.C.* § (*t*) 1Sept
Mitchell, F. G. S., *O.B.E.* § (*t*) 1Sept
Garnons-Williams, M. H.§ 1Dec
Sealy, C. F. § (*t*) 1Dec
Franks, J. G., *p.s.a.* § (*t*) 1Dec

ing Commanders.

1940

ruce, R. S., *M.B.E.*§(*t*) 1Mar
Hatcher, C. J. W., *A.F.C.* § (*t*) 1Mar
Stemp, G. C. § (*t*) 1Mar
Spreckley, H. D., *p.s.a.*§(*t*) 1Mar
Hall, F. W. H. § (*t*) 1Mar
*Ryley, D. W. R. § (*t*) 1Mar
Stevens, J. C., *O.B.E.*§(*t*) 1June
Groom, A. E, *M.B.E.*, *A.F.C.*, *D.S.M.* § (*t*) 1June
David, A. M. N. § (*t*) 1June
Marson, J. § (*t*) 1June
Morris, R. J. P. § (*t*) 1June
Penna, T. C. § (*t*) 1Sept
Freestone, L. R. S. § (*t*) 1Sept
Tindal-Carill-Worsley, G. N. E. § (*t*) 1Sept
Granville, E. G. § (*t*) 1Dec
Baker-Carr, J. D. § (*t*) 1Dec
Drury, E. S. D., *A.F.C.* § (*t*) 1Dec
MacDonald, D. M. T., *p.s.a.* § (*t*) 1Dec

1941

Bullock, C. H. B. § (*t*) 1Mar
Goodhart, J. § (*t*) 1Mar
Giles, C. J § (*t*) 1Mar
Elwy-Jones, W. N. § (*t*) 1Mar

1941

Rae, R. A. R. § (*t*) 1Mar
Cardale, J. G. § (*t*) 1Mar
Emson, R. H. E., *A.F.C.* § (*t*) 1Mar
Woodhouse, G. P. § (*t*) 1Mar
Geoghegan, A. W. § (*t*) 1Mar
Patmore, S. P. A., *q.s.* § (*t*) 1Mar
Kington-Blair-Oliphant, D. N. § (*t*) 1Mar
Fraser, C. F. S. § (*t*) 1Mar
Dann, C. L. § (*t*) 1Mar
Beresford-Peirse, F. C. de la P. § (*t*) 1Mar
Fear, A. H. § (*t*) 1Mar
Dean, H. W., *A.F.C.*§(*t*) 1Mar
Harding, E. C. § (*t*) 1Mar
McKay, K. J. § (*t*) 1June
Howell, E. M. T. § (*t*) 1June
Knowles, J. N. § (*t*) 1June
Theed, W. A. § (*t*) 1Sept
Hatfield, D. B. § (*t*) 1Sept
Merritt, K. A. § (*t*) 1Dec
Croce, F. E. § (*t*) 1Dec
Stewart, L. R. § (*t*) 1Dec
Mitchell, C. H. § (*t*) 1Dec
Garner, R. H. § (*t*) 1Dec
Cleaver, R. B. § (*t*) 1Dec
Bird, G. § (*t*) 1Dec
Heffernan, J. § (*t*) 1Dec
Bett, L. A. § (*t*) 1Dec
Press, C. H. § (*t*) 1Dec

Squadron Leaders.

1939

Kite, D. S. § 1July
Leggett, D. N. J. P. § 1Aug

1940

Finch-Noyes, C. R., *D.S.O.*, *A.F.C.* (*w*) 7July
††Richardson, A. J. (*w* 9.6.41) § (*t*) 1Sept
Jeffries, R. K. § (*t*) 1Sept
Priest, J. G. § (*t*) 1Dec

1941

Edmondes, M. R. (*t*) 1Mar
Healy, L. E. A., *O.B.E.* ¶ (*t*) 1Mar
Davidson, A. M. § (*t*) 1June
††Burton, J. J. § (*t*) 1June
Ellison, H. H. ‡ (*t*) 1June
Boucher, E. C. ‡ (*t*) 1June
Garland, G. A. W. ¶ (*t*) 1June
Tucker, G. W. G., *T.D.* ¶ (*t*) 1June
Chambers, A. § (*t*) 1Sept
Clay, F. R., *M.B.E.* § (*t*) 1Sept
Evans, H. R. § (*t*) 1Sept
Bow, W. S., *M.B.E.*§(*t*) 1Sept
Robinson, W., *M.B.E.* § (*t*) 1Sept
Dawson, L. S. ‡ (*t*) 1Sept
Edwards, R. C. ‡ (*t*) 4Sept
Miller, H. N. ‡ (*t*) 1Dec
Handley, A. J. § (*t*) 1Dec

Flight Lieutenants.

1940

Brand, H. C. S. (*w*) 3Sept
Adams, H. ¶ (*w*) 10Sept
Horobin, I. M. (*w*) 9Oct
Whiting, A. J. § (*w*) 30Nov
Poulter, M. F. (*w*) 8Dec

1941

Short, R. W. § (*w*) 31Jan
Whitlock, H. L. § (*w*) 9Feb
Manton, J. E. § (*w*) 11Feb
Wright, H., *M.B.E.* § (*w*) 13Mar
Jones, W. H. § (*w*) 23Mar
Macrea, J. A. § (*w*) 28Mar
Hampshire, W. H. G., *M.B.E.* § (*w*) 1Apr
Walters, H., *M.B.E* § (*w*) 1Apr
Walker, E. W. § (*w*) 6Apr
Marsh, W. G. B. § (*w*) 6Apr
Cresswell, T. J. A. § (*w*) 6Apr (*Seconded to Canada*, 19.8.39)
Hazelwood, R. § (*w*) 6Apr
Drury, R. C., *M.M.*§(*w*) 6Apr
Howse, R. H. § (*w*) 6Apr
Ralphs, W. J. § (*w*) 6Apr
Allen, L. W., *M.C.* (*w*) 7Apr
Davies, J. E. § (*w*) 7Apr
Sloan, W. J. P. (*w*) 27Apr
Kelley, W. R. W. ‡ (*w*) 6May
Dinwoodie, H., *M.C.* (*w*) 16May
††White, E. H. § (*w*) 9June
Sim, J. W., *G.M.* § (*w*) 9June
Rivers, F. C. § (*w*) 26June
Raeside, J. § (*w*) 7July
Lean, J. T. (*w*) 10July
Powell, E. § (*w*) 1Aug
Legras, J. E. W. § (*w*) 7Aug
Attrill, A. W. § (*w*) 21Aug

†† Qualified in A.I.D. Inspection Duties

Flying Officers.

1939

Bibby, R., *M.B.E.* § 19June
Downs, G. J., *M.B.E.* § 19June
Matthews, H. G. G. § 19June
Dunn, A. § 19June
Jones, A. T., *M.B.E.*, *M.M.* § 19June
Pearce, F. E. § 19June
Goude, J. § 19June
Whittaker, A. L. § 19June
Plowright, E. § 19June
Edge, C. E. § 19June
Elsey, L. W. § 19June
Price, E. F. § 19June
Rowed, G. T. E. § 19June
Ackerman, R. W., *M.B.E.* § 19June
Lyons, H., *M.B.E.* § 19June
Legras, J. E. W. § 19June
Hewes, A. E. § 19June
Fitch, J. McQ. § 19June
Hancock, R. W. V. § 19June
Wilson, W. B. § 19June
Macken, W. J. § 19June
Thomson, G. O. § 19June
Hardeman, W. R., *M.B.E.* § 19June
Robinson, L. R. § 19June
Moseley, O. R., *M.B.E.* § 19June
Wilson, G. R. A. ¶ 24Aug
Kirkpatrick, Y. J. ¶ 24Aug
Johnson, G. E. 25Aug
Belcher, L. C. 31Aug
Wilkin, C. A. (*w*) 8Sept
Rowlands, J. S. (*w*) 8Sept
Smith, T. F. W. (*w*) 8Sept
Evans, C. F. 8Sept
Coleman, F. A. (*w*) 8Sept
Cater, R. S. C. (*w*) 8Sept
Parker, M. G. ‡ 10Sept
Welshman, J. M. (*w*) 10Sept
Mattinson, W. B. (*w*) 18Sept
Vredenburg, E., *M.B.E.* (*w*) 23Oct
England, M. O. F. (*w*) 4Nov
Millett, C. B. (*w*) 4Nov
Richards, G. H. B. (*w*) 4Nov
Richardson, D. S. (*w*) 4Nov
Smith, G. J. E. (*w*) 4Nov
Jenkins, H. B. (*w*) 4Nov
Black, A. J. ‡ 5Dec
Nock, N. J. ‡ 6Dec

1940

England, G. N. ¶ (*w*) 27Jan
Barnes, F. E. (*w*) 31Jan
Hilton, L. § 15Feb
Beese, A. G. § 15Feb
Scholefield, R. S. 15Feb
Parsons, F. G. § 15Feb
Ryall, G. § 15Feb
Knowles, A. B. § P. 15Feb
Plumtree, R. C. § 15Feb
Thompson, S. L. § 15Feb
Jeffery, J. T. § 15Feb
Akhurst, A. J. § 15Feb
Rossner, A. § 15Feb
Huggins, A. G. § 15Feb
Collins, J. T. O. § 15Feb
Way, D. T., *M.B.E.* § P. 15Feb
Cawte, W. J. § 15Feb

1940

Moir, J. R. § 15Feb
Littler, L. A. § 15Feb
Cambell, H. W. § 15Feb
Willott, C. C. § P. 15Feb
Joce, E. R. S. § P. 15Feb
Worley, F. W. § 15Feb
Hayes, A. W. § 15Feb
Davie, F. A. § 15Feb
Collins, C. J. § 15Feb
Berry, F. W. § 15Feb
Powell, E. § 15Feb
Crabbe, R. C. § 15Feb
Hampshire, W. A. § 15Feb
Shaw, S. E. J. § 15Feb
Foster, F. H. § 15Feb
Scudder, J. W. § 15Feb
Johnstone, C. W. § 15Feb
Collins, W. G. § 15Feb
Bonser, S. H. (*w*) 27Feb
Wood, A. H. ¶ (*w*) 26Apr
Rathbone, W. ¶ (*w*) 2May
Killick, J. A. ¶ (*w*) 19May
Hudson, H., *M.B.E.* § 23May
Paris, W. G. R. § 23May
Bignell, H. J. § 23May
Haggar, A. G. § 23May
Moss, H. C. § 23May
Wargent, W. A. § 23May
Attrill, A. W. § P. 23May
Sancto, A. G. § P. 23May
Haley, H. C. § 23May
Hawkins, A. G. § P. 23May
Thrussell, J. L., *B.E.M.* § 23May
Goodwin, E. A. § 23May
Downes, A. J. R. (*w*) 25July
Potter, C. A. ¶ (*w*) 20Aug
White, S. H. (*w*) 21Aug
Alliott, E. H. ‡ 1Sept
Johnson, A. F. § P. 3Sept
Mills, W. J. S. ¶ (*w*) 3Sept
Beadon, C. P. (*w*) 9Sept
Fletcher, E. (*w*) 26Sept
Allden, P. (*w*) 26Sept
Scott, P. B. (*w*) 10Oct
Wareham, C. G., *A.F.M.* § P. 21Oct
Dawe, W. A. § P. 22Oct
Charlton, W. H. § P. 23Oct
Allen, E. V. § P. 23Oct
††Alford, E. G., *G.M.* § P. 25Oct
††Everill, F. W (*w*) 28Oct
††Hopkins, V. G. (*w*) 28Oct
Hill, J. § P. 30Oct
Reep, G. E. § P. 1Nov
Doyle, A. § P. 5Nov
Perry, D. G. § P. 7Nov
Tucker, R. C. § P. 13Nov
Gunn, J. M., § P. 15Nov
††Brenack, H. E. (*w*) 18Nov
Rowls, N. § P. 22Nov
Lewis, W. A. § P. 27Nov
Jones, A. F. T. § P. 28Nov
Nolder, L. J. § P. 1Dec
Lonsdale, J. E. (*w*) 1Dec
Cunningham, W. J. P. § P. 2Dec
Oatey, W. C. H. § P. 4Dec
Harvey, H. H., *M.M.* § P. 4Dec
Galway, R. McB. (*w*) 29Dec

1941

Darnell, A. W. § (*w*) P. 1Jan
Bird, J. D. § P. 8Jan
Easton, E. § (*w*) 12Jan
Bingham, C. F., *M.B.E.*, § (*w*) 12Jan
Pike, P. A. W. § P. 13Jan
Hadnett, W. J. § (*w*) 17Jan
Hartnell, F. § (*w*) 17Jan
Morison, F. M. § (*w*) 17Jan
Gatford, R. § (*w*) 17Jan
Holmes, E. C. (*w*) 20Jan
Freeman, C. T., *D.S.C.*, *A.F.C.* (*w*) 1Feb
Harris, F. T. (*w*) 3Feb
Lynas, J. P. (*w*) 3Feb
Hoskins, R. A. (*w*) 15Feb
Hughes, H. W. § P. 28Feb
Oleson, W. P. § (*w*) 28Feb
Wallington, C. H. § P. 1Mar
Barker, R. § P. 1Mar
Mugridge, H. G. (*w*) P. 1Mar
Blake, L. G. § (*w*) P. 1Mar
Corbett, R. F. § (*w*) P. 1Mar
Huxford, L. A. § (*w*) 5Mar
Hancock, E. F. § P. 7Mar
Miller, G. T. § P. 10Mar
Smart, C. F. § P. 17Mar
Webber, W. H. § P. 17Mar
Spiers, G. W. (*w*) 24Mar
††Vaughan, E. L. § (*w*) 28Mar
Knight, G. (*w*) 30Mar
Parsons, M., *M.M.* § P. 6Apr
Hetherington, L. S. V. § P. 10Apr
Gavin, N. D. I. (*w*) 22Apr
Martin, N. E. § P. 24Apr
Darby, S. F. (*w*) 28Apr
Pretty, C. H. § P. 9May
Bolton, E. R. § P. 10May
Crowder, T. G. (*w*) 10May
Holloway, G. L. (*w*) 11May
Martin, G. W. § P. 13May
Andrews, L. A. § (*w*) P. 15May
††Gardiner, F. P. § (*w*) 22May
Enright, T. § P. 25May
Mackie, A. J. (*w*) 26May
Chiverton, F. T. § (*w*) 30May
Clements, A. W. § (*w*) P. 1June
Coakes, E. S. R. § (*w*) P. 1June
Palmer, L. B. W. § (*w*) P. 1June
Cadwallader, I. J. § (*w*) P. 1June
Wallace, V. F. § (*w*) 1June
Beves, R. T. § P. 1June
Davey, J. L. § (*w*) P. 1June
Johnston, J. G. (*w*) 7June
Wiggins, C. L. (*w*) 19June
Gilbert, W. S. (*w*) 21June
Burgess, J. L. (*w*) 24June
Burke, S. J. § P. 26June
Soady, W. T. § (*w*) 1July
Geach, C. L. E., *A.F.C.* (*w*) 1July
Jones, T. B. (*w*) 20July
Strange, A. P. (*w*) 22July

†† Qualified in A.I.D. Inspection Duties.

Flying Officers
—contd.

1941

Gordon-Davis, E. (*w*)	24July
Burke, A. W. (*w*)	5Aug
Cochrane, G. L. (*w*)	8Aug
*Cramp, C. C. St. J. (*w*)	12Aug
Prior, A. S. (*w*)	15Aug
Lomax, W. (*w*)	21Aug
Priestley, K. S. (*w*)	24Aug
Brown, J. V. S. (*w*)	28Sept
Smith, P. G. (*w*)	28Sept
*Bibby, A. H. (*w*)	28Sept
Brittan, J. R. § (*w*) **P.**	1Nov
Richardson, J. A. (*w*)	17Nov
Campbell, C. V. T. (*w*)	21Dec
Cash, C. P. (*w*)	21Dec
Charlesworth, T. A. (*w*)	21Dec
Kellas, J. MacN. (*w*)	21Dec
Udall, V. (*w*)	21Dec
Chisholm, D. S. (*w*)	21Dec

1942

Dowling, E. E. (*w*)	8Jan

*The seniority of these officers will be adjusted later in accordance with A.M.O. A.1062/41.

Pilot Officers.

1940

Hartnell, F. §		17Jan
Trigg, H. W. R.	P.	3Feb
Mackie, A. J.	P.	26May
Easton, S. J. E. §	P.	30May
Cowlett, D. A.	P.	2Aug
Parry, R. T.	P.	2Aug
Evans, J. B.	P.	13Sept
Lockie, K. S.	P.	13Sept
Fisher, J. H.	P.	20Sept
Marshal, W. C.	P.	28Sept
Wilder, F. W.	P.	28Sept
Norman, H. W.	P.	28Sept
Harvey, H. §	P.	24Oct
Roberts, J. H.	P.	25Oct
Odams, C. S.	P.	26Oct
Newman, L. W. J.	P.	26Oct
Edwards, R. M.	P.	26Oct
Caris, A. K.	P.	26Oct
Robinson, H., *M.M.*	P.	26Oct
Johnson, F.	P.	26Oct
Varley, W. H.	P.	26Oct
Lapham, E. Y.	P.	28Oct
Brock, L. T.	P.	29Oct
Ballett, W. A. §	P.	31Oct
Baxter, J. R. §	P.	5Nov
Rutherford, J. §	P.	6Nov
Fisk, E. J. §	P.	9Nov
Evans, R. T. W. §	P.	12Nov
Jones, T. B. §	P.	14Nov
Davies, H. L. §	P.	29Nov
Palmer, L. B. W. §	P.	29Nov
Callow, R. K.	P.	29Nov
Darley, J. H.	P.	29Nov
Green, A. D.	P.	29Nov
Kerr, H. W.	P.	29Nov
Potts, F. C.	P.	29Nov
Robinson, P. J. M.	P.	29Nov
Rothwell, J. F.	P.	29Nov
Speirs, W. E.	P.	29Nov
MacLean, J. A.	P.	7Dec
Barton, E.	P.	28Dec
Naylor, C. A.	P.	28Dec
Rogers, R. T.	P.	28Dec
Smith, J. L.	P.	28Dec

1941

Cradden, J. J. §	P.	3Jan
Arlett, R.	P.	6Jan
Pangbourn, I. §	P.	8Jan
Greenbank, B. G. §	P.	27Jan
Kimber, R. E. §	P.	31Jan
Barnicot, W. T.	P.	31Jan
Dunstan-Crarey, W. R.	P.	31Jan
Hood, R. M.	P.	31Jan
Pendlebury, C. H.	P.	31Jan
Gowing, H. J. §	P.	28Feb
Jones, W. A. §	P.	3Mar
Torpy, M. A.	P.	7Mar
Oldfield, E. W. C. §	P.	9Apr
Heath, S. R	P.	10Apr
Rigley, J. F	P.	24Apr
Howell, J. E. W. §	P.	10May
Adams, W. F. §	P.	13May
Sleigh, A. C. §	P.	20May

1941

Anderson, H. §	P.	26June
Ackroyd, J. A.	P.	8Sept
Williams, H. L.	P.	8Sept
Jones, B. H.	P.	8Sept
Futcher, R. G.	P.	8Sept
Fallon, P. L.	P.	8Sept
Purcell, P. R.	P.	8Sept
Standing, B.	P.	8Sept
Wright, W.	P.	8Sept

Acting Pilot Officers

1941

Ware, P. R.	P.	13Jan
Presho, S. E. G.	P.	31Jan
Harrisson, G. G.	P.	7Feb
Burrow, R. N.	P.	28Feb
Elliott, J. W.	P.	17Mar
McKinley, J. P. J. §	P.	17Mar
Gregg, R. W. §	P.	17Mar
Hughes, F.	P.	21Mar
Bowen, D. J.	P.	28Mar
Davies, J. B.	P.	8Apr
White, R. W. §	P.	10Apr
Hawkins, T. R. J.	P.	10Apr
Newell, A. P.	P.	18Apr
Holmes à Court, W. L. F.	P.	22Apr
Parker, G. B.	P.	25Apr
Barron, N. McK. S.	P.	2May
Bradshaw, L. P.	P.	2May
Cox, W. F.	P.	2May
Davies, J. W.	P.	2May
Hollom, R. S.	P.	2May
Tingley, A. C.	P.	2May
G.C. Harrison, L. H.	P.	13May
Sheppard, T. V.	P.	16May
Bussell, E. C.	P.	23May
Hartley, W.	P.	23May
Hicks, T. G.	P.	23May
Thompson, W. C.	P.	23May
Davidson, J. M.	P.	30May
Gibbs, G. R.	P.	30May
Jones, H. F. N.	P.	30May
Needs-Howe, J.	P.	30May
Reilly, R. A.	P.	30May
Rochester, S. B.	P.	30May
Hale, A. C.	P.	3June
Kealey, L. T. B.	P.	6June
Rands, D. N.	P.	6June
Spencer, D. G.	P.	17June
Betty, T. V. §	P.	26June
Tomlinson, R. §	P.	26June
Thorburn, G. G. H.	P.	26June
Hopkins, L. C.	P.	27June
Hill, A. J. W.	P.	28June
Pascoe, F. A.	P.	4July
Youldon, N. P.	P.	4July
Wagget, H.	P.	18July
Sheppard, S.	P.	23July
Parkinson, N. G.	P.	25July
Duffin, H. S.	P.	1Aug
Watson, G.	P.	1Aug
Pargeter, C. G. W.	P.	8Aug
Breese, A. V.	P.	22Aug
Crawford, J. D.	P.	22Aug
Crowther, N. C.	P.	22Aug
Davey, C. G.	P.	22Aug
Fleming, F. G.	P.	22Aug
Forbes, W. S.	P.	22Aug
Hackett, B.	P.	22Aug
McCulloch, O.	P.	22Aug
Powell, K. J.	P.	22Aug
Patterson, D	P.	22Aug
Oates, C. F.	P.	5Sept
Beale, J	P.	9Sept
Bosley, G. A. H.	P.	12Sept
Tanner, D. C.	P.	12Sept
Bowen, D. J. A.	P.	12Sept
Booth, C. R.	P.	19Sept
Godfrey, A. H. E.	P.	19Sept
Gregory, A.	P.	19Sept
Martins, D. H.	P.	19Sept

1941

Munden, O. W.	P.	19Sept
Stanford, J.	P.	19Sept
Meaken, L.	P.	19Sept
Brookes, B. C.	P.	26Sept
Duff, D. D.	P.	26Sept
Duff, G. E. D.	P.	26Sept
Hodgson, T. W.	P.	26Sept
Law, J.	P.	29Sept
Todd, H. A. C.	P.	30Oct
Archer, E. W.	P.	17Oct
Austin, A. W.	P.	17Oct
Aveling, A.	P.	17Oct
Rowland, R. S.	P.	17Oct
Stiles, M. P.	P.	17Oct
Hodson, C. E.	P.	17Oct
Lucas, J. H.	P.	24Oct
Cook, E. A.	P.	31Oct
Crawford, W. B.	P.	31Oct
Hilson, S. L.	P.	31Oct
Howells, D. A.	P.	31Oct
Jones, S. T.	P.	31Oct
Morgan, P. F.	P.	31Oct
Stables, J. C.	P.	31Oct
Berry, M. A.	P.	7Nov
Briggs, L. J.	P.	7Nov
Daniel, F. W.	P.	7Nov
Dilkmahns, E. C.	P.	7Nov
Edwards, J. T.	P.	7Nov
Greenhalgh, A. D.	P.	7Nov
Mycroft, G. S.	P.	7Nov
Parry-Hughes, K.	P.	7Nov
Prestage, C. H.	P.	7Nov
Rastall, P.	P.	7Nov
Frewin, F. E.	P.	7Nov
Williams, E.	P.	7Nov
Wilson, H. C.	P.	7Nov
Binns, C. W.	P.	14Nov
Bullock, A. H.	P.	14Nov
Chapman, G. P.	P.	14Nov
Harris, D. S.	P.	14Nov
Higman, B.	P.	14Nov
Hughes, F. R.	P.	14Nov
Rixon, G. E.	P.	14Nov
Turnbull, I. B. A.	P.	14Nov
Vinall, E. W.	P.	14Nov
Wells, W. F.	P.	14Nov
Douglas, D. W.	P.	14Nov
John, T. A	P.	14Nov
Thompson, J. P.	P.	14Nov

BALLOON BRANCH

Group Captains

1940

Gell, W. C. C., *D.S.O.*, *M.C.*, *T.D.*, *D.L.* ¶ (*t*) 1Sept
Smallwood, O. D., *C.B.E.*, *T.D.*, *D.L.* ¶ (*t*) 1Sept
Besley, A. P. ¶ (*t*) 1Sept
Pearson, J., *M.C.* ¶ (*t*) 1Sept
Davis, E. J. ¶ (*t*) 1Sept
Drake, F. V., *M.C.* ¶ (*t*) 1Sept
Gower, E. L., *A.F.C.* ¶ (*t*) 1Sept
Horne, W. G. ¶ (*t*) 1Sept
Lincoln, P. L., *D.S.O.*, *M.C.* ¶ (*t*) 1Sept

1941

Curtis, G. R., *O.B.E.*, *T.D.* ¶ (*w*) 22Aug
Pendlebury, C. L., *M.C.*, *T.D.* ¶ (*t*) 1Sept
Hitchings, J. P. ¶ (*t*) 1Dec
Addison, A. W. N. ¶ (*t*) 1Dec

Wing Commanders

1939

Wheelwright, J. S., *D.S.C.* ¶ 24Aug
Haslam, G. M., *T.D.* ¶ 24Aug
Dyson-Skinner, P. L. ¶ 1Sept

1940

Aiton, J. M. ¶ (*t*) 1Sept
Lamb, G. E. S. ¶ (*t*) 1Sept
Brooke, E. J. S. L. ¶ (*t*) 1Sept
Hall, R. A. ¶ (*t*) 1Sept
Benson, C. E., *D.S.O.* ¶ (*t*) 1Sept
Henderson, J., *M.C.* ¶ (*t*) 1Sept
Angus, K. F., *O.B.E.*, *M.C.*, *T.D.* ¶ (*t*) 1Sept
Tait, H. W., *D.F.C.* ¶ (*t*) 1Sept
Todd, J. M., *D.F.C.*, *T.D.* ¶ (*t*) 1Sept
Risk, R., *M.C.* ¶ (*t*) 1Sept
Caley, R., *M.C.* ¶ 1Sept

1941

Barnes, W. T., *O.B.E.* ¶ (*t*) 1June
Robinson, F. ¶ (*t*) 1June
Lane, V. C. T. ¶ (*t*) 1June
Dew, A. H. E. ¶ (*t*) 1June
Frith, R. G. ¶ (*t*) 1June
Harrison, F. W. ¶ (*t*) 1Sep
Begg, M. G., *M.C.* ¶ (*t*) 1Sept
Tanner, P. H., *M.B.E.*, *M.C.*, *T.D.* ¶ (*t*) 1Sept
Mawle, N. W. R., *D.F.C.* ¶ (*t*) 1Sept
Yates, R., *M.C.*, *M.M.* ¶ (*t*) 1Sept
Lloyd, J. J. ¶ (*t*) 1Sept
Garmonsway, J. V. ¶ (*t*) 1Sept
Jackson, A. S. ¶ (*t*) 1Sept
Wilson, R. E., *M.C.* ¶ (*t*) 1Sept
Hartshorne, S. T., *M.C.* ¶ (*t*) 1Sept
Milne, J. R., *D.F.C.* ¶ (*t*) 1Sept
Dowling, R. B. ¶ (*t*) 1Sept
Chorlton, J. T., *M.C.* ¶ (*t*) 1Sept
Hall, H. W., *M.C.* ¶ (*t*) 1Dec
Hargreaves, C. L. ¶ (*t*) 1Dec
Rayner, G. J. ¶ (*t*) 1Dec
Hodgson, R. A. ¶ (*t*) 1Dec
Summers, W. G. T., *M.C.*, *D.C.M.*, *M.M.* ¶ (*t*) 1Dec
Covell, H. C., *T.D.* ¶ (*t*) 1Dec
Yates, R. C. ¶ (*t*) 1Dec
Dumbrack, W. V. ¶ (*t*) 1Dec
Annan, T. C., *D.F.C.* ¶ (*t*) 1Dec
MacFadyen, K. A. ¶ (*t*) 1Dec
Gibson, W. M., *M.C.* ¶ (*t*) 1Dec

Squadron Leaders

1939

Hulbert, N. J., *M.P.* ¶ 24Aug
McLaren, J. ¶ 24Aug
Parsons, B. K. ¶ 24Aug

1940

Stacey, F. T. (*t*) 1Sept
Hunter, M. (*t*) 1Sept
Harries, H. H. (*t*) 1Sept
Blackie, N. F. ¶ (*t*) 1Sept
Renwick, A. E., *M.C.* ¶ (*t*) 1Sept
Cave, A. M. ¶ (*t*) 1Sept
Edgar, G. H. S. (*w 18 Aug. 41*) ¶ (*t*) 1Sept
Winser, A. A. ¶ (*t*) 1Sept
Vincent, V. E. ¶ (*t*) 1Sept
Hart, J. F., *D.S.C.* ¶ (*w*) 1Nov

1941

Links, J. G. ¶ (*w*) 14May
Bell, J. L. (*t*) 1June
Kemp, L. ¶ (*t*) 1June
Salthouse, E. D. ¶ (*t*) 1June
Kershaw, C. D. ¶ (*t*) 1June
Palmer, S. J. ¶ (*t*) 1June
Dehn, H. G. ¶ (*t*) 1June
Mason, R. E. ¶ (*t*) 1June
Saxby, J. S. ¶ (*t*) 1June
Trundle, G. M. ¶ (*t*) 1June
Lawrence, I. H. ¶ (*t*) 1June
Newenham, G. A. ¶ (*t*) 1June
Lloyds, W. H. R., *M.C.* ¶ (*t*) 1June
Browne, J. N. ¶ (*w*) 18July
Arnold, C. ¶ (*t*) 1Sept
Rickards, E. S. ¶ (*t*) 1Sept
Milbanke, *Sir* John C. P., *Bt.* ¶ (*t*) 1Sept
Tiarks, H. F. ¶ (*t*) 1Sept
Stangroom, W. H. ¶ (*t*) 1Sept
Huson, T. A. ¶ (*t*) 1Sept
Padmore, J. L., *M.C.* ¶ (*t*) 1Sept
Edyvean-Walker, N. ¶ (*t*) 1Sept
Redmond, W. G. ¶ (*t*) 1Sept
Leon, A. ¶ (*t*) 1Sept
Beard, A. J., *M.C.* ¶ (*t*) 1Sept
Coldstream, F. K. R. ¶ (*t*) 1Sept
Holloway, R. W. ¶ (*t*) 1Sept
Thomson, N. B. ¶ (*t*) 1Sept

1941

Bonnet, L. P. ¶ (*t*) 1Sept
Gates, S. S. ¶ (*t*) 1Sept
Elton, H. S., *M.C.* ¶ (*t*) 1Sept
Richmond, R. L. ¶ (*t*) 1Sept
Martineau, J. E. ¶ (*t*) 1Sept
Sherwood, H. ¶ (*t*) 1Sept
Phelan, J. T. ¶ (*t*) 1Dec
Boyd, C. C. ¶ (*t*) 1Dec
Fitzgerald, C. T. ¶ (*t*) 1Dec
Sheppard, G. D. O. ¶ (*t*) 1Dec
Briggs, J. J. ¶ (*t*) 1Dec
Blande, A., *D.S.O.* ¶ (*t*) 1Dec
Ashburton, *Lord* ¶ (*t*) 1Dec
Hill, A. E. L. ¶ (*t*) 1Dec
Gregory, F. ¶ (*t*) 1Dec
Benson, V. L ¶ (*t*) 1Dec
Lochhead, R. N., *M.C.* ¶ (*t*) 1Dec
Read, C. L., *M.C.* ¶ (*t*) 1Dec
Whiteside, C. G. J. ¶ (*t*) 1Dec
Gaudie, R. W. ¶ (*t*) 1Dec
Francis, C. A. ¶ (*t*) 1Dec
Poppy, T. R. ¶ (*t*) 1Dec
Mills, H. ¶ (*t*) 1Dec
Barnes, D. H. ¶ (*t*) 1Dec
de Beaumont, C. L. L. A. ¶ (*t*) 1Dec
Blakeney, W. E. ¶ (*t*) 1Dec
Birch, A. G. ¶ (*t*) 1Dec
Shutte, R. V. N. ¶ (*t*) 1Dec
Usher, G. A. ¶ (*t*) 1Dec
Adlington, E. N. ¶ (*t*) 1Dec
Rigby, J. ¶ (*t*) 1Dec
Toft, R. W. ¶ (*t*) 1Dec
Ratcliffe, C. H. ¶ (*t*) 1Dec

Flight Lieutenants

1939

Pattinson, W. S. ¶ 23Aug
Bagshaw, W. B., *M.C.* ¶ 23Aug
Gaskin, F. G. ¶ 23Aug
Lamb, C. F. ¶ 24Aug
Wordsworth, J. T. ¶ 24Aug
Pearce, R. S. ¶ 24Aug
Asburey, W. F. ¶ 24Aug
Lawledge, E. C. ¶ 24Aug
Allday, P. G. ¶ 24Aug
Stubbs, F. C. ¶ 24Aug
Bleckly, R. S. ¶ 24Aug
Hawke, *The Hon.* J. S. T. ¶ 24Aug
Lomas, C. L. ¶ 24Aug
Shepherdson, L. W., *M.B.E.*, *M.C.* ¶ 24Aug
Fox, W. M. S. ¶ 24Aug
Reid, J. C. A. ¶ 24Aug
Nield, D. H. ¶ 24Aug
Mayo, R. G. E. ¶ 24Aug
Jones, A. E. ¶ 26Aug
Bailey, H. S. ¶ 26Aug
Davies, E. St. H. ¶ 29Aug
Dashwood, *Sir* John L., *Bt.* ¶ 29Aug
Evason, J. 1Sept
Everleigh-Smith, E. A. 1Sept
Thompson, M. E. S. 1Sept
Woollam, L. J. 1Sept
Harland, N. ¶ 1Sept
Nelson, H. 6Sept
Sturgess, G. ¶ (*w*) 7Sept
Sayers, O. O. ¶ (*w*) 18Sept
Ashton, C. T. ¶ (*w*) 18Sept
Seeley, *The Hon.* H. J. A. ¶ (*w*) 18Sept
Blake, L. J. ¶ (*w*) 18Sept
Kelway, A. C. ¶ (*w*) 18Sept
Chitty, J. T. 22Sept

1940

Collinswood, R. C. (*w*) 7June
Radcliffe, H. C. ¶ (*w*) 30June
Corlett, H. D., *T.D.* ¶ (*t*) 1Sept
Cleare, F. J. ¶ (*t*) 1Sept
Hailstone, H. W. ¶ (*t*) 1Sept
Veasey, K. H. F. ¶ (*t*) 1Sept
Berry, K. F. ¶ (*t*) 1Sept
Morris, A. E. N. ¶ (*t*) 1Sept
Dawson, G. N. ¶ (*t*) 1Sept
Whitehead, H. M. ¶ (*t*) 1Sept
Chalmers, J. S. H. ¶ (*t*) 1Sept
Weldon, *Sir* Anthony E. W., *Bt.* ¶ (*t*) 1Sept
Underhill, H. A., *M.C.* ¶ (*t*) 1Sept
Houston, J. S. ¶ (*t*) 1Sept
Sellars, W. H. W. ¶ (*t*) 1Sept
Huins, R. L. ¶ (*t*) 1Sept
Paget, P. E. ¶ (*t*) 1Sept
King-Smith, A. ¶ (*t*) 1Sept
Thomson, A. D. P. ¶ (*t*) 1Sept
Lawson, G. A. ¶ (*t*) 1Sept

1940

Lowe, C. F. P. ¶ (*t*) 1Sept
Shea, F. W., *M.C.* ¶ (*t*) 1Sept
Lloyd, C. U. ¶ (*t*) 1Sept
Macfarlane, H. ¶ (*t*) 1Sept
Cale, R. H., *M.C.* ¶ (*t*) 1Sept
Simpson, J. M. ¶ (*t*) 1Sept
Gardner, V. G. E. ¶ (*t*) 1Sept
Roper, W., *D.F.M.* ¶ (*t*) 1Sept
Carleton, G. ¶ (*t*) 1Sept
Wright, F. M. ¶ (*t*) 1Sept
Baker-Wilbraham, R. J. ¶ (*t*) 1Sept
Tuckett, P. D. ¶ (*t*) 1Sept
Ward, E. W. ¶ (*w 19 Oct. 40*) (*t*) 1Sept
Purser, J. W. G. ¶ (*t*) 1Sept
Rubie, H. E. C. ¶ (*t*) 1Sept
St. Johnston, G. E. S. ¶ (*t*) 1Sept
Fitzgeorge-Parker, J. C. ¶ (*t*) 1Sept
Maxwell, G. M. A. ¶ (*t*) 1Sept
Pattinson, J. H. G. ¶ (*t*) 1Sept
Rumble, D. L. ¶ (*t*) 1Sept
Harding, G. E. ¶ (*t*) 1Sept
Darwood, E. H. ¶ (*t*) 1Sept
Robinson, T. A. F. ¶ (*t*) 1Sept
Williams, N. E., *D.F.C.* ¶ (*t*) 1Sept
Smallthwaite, N. J. ¶ (*t*) 1Sept
Johnston, D. ¶ (*t*) 1Sept
Bellhouse, M. A. H. ¶ (*w*) 4Sept
Stock, K. C. ¶ (*w*) 5Nov
Rees, H. T. ¶ (*w*) 16Nov
Copley, H. ¶ (*w*) 17Nov
Horne, C. K. ¶ (*w*) 18Nov
Cone, J. N. ¶ (*w*) 26Nov
Lutyens, R. (*w*) 2Dec

1941

Errington, E., *M.P.* ¶ (*w*) 11Jan
Fulford, H. F. ¶ (*w*) 5May
Bird, H. G. ¶ (*w*) 7May
Green, C. ¶ (*w*) 22May
Ventry, *Lord* (*t*) 1June
Gwynne, J. E. T. (*t*) 1June
Nunn, R. A. (*t*) 1June
Campbell, P. C. ¶ (*t*) 1June
Monkman, G. B. ¶ (*t*) 1June
Armitage, R. F. ¶ (*t*) 1June
Garside, T. F. ¶ (*t*) 1June
Walker, A. ¶ (*t*) 1June
Musker, J. H. ¶ (*t*) 1June
Martin, R. J. S. ¶ (*t*) 1June
Huggins, J. W. ¶ (*t*) 1June
Cornwall-Legh, C. L. S. ¶ (*t*) 1June
Christian, G. M. ¶ (*t*) 1June
Bright, T. B. ¶ (*t*) 1June
Edwards, K. B. H. ¶ (*t*) 1June
Beddard, T. E. ¶ (*t*) 1June
Morton, P. L. W. ¶ (*t*) 1June

1941

Darke, M. F. ¶ (*t*) 1June
Kerr, H. W., *M.P.* ¶ (*t*) 1June
Sansbury, Q. O. ¶ (*w*) 3June
Pollock, G. S., *M.B.E.* ¶ (*w*) 20June
Ball, H. J. (*w*) 14July
Durman, E. H. § (*w*) 12Aug
Hutchinson, H. L. ¶ (*t*) 29Aug
Sample, T. ¶ (*t*) 1Sept
Shuter, G. W. (*t*) 1Dec
Hastings, A. H. ¶ (*t*) 1Dec
Holmes, O. S. ¶ (*t*) 1Dec
Hitchings, G. H. ¶ (*t*) 1Dec
Bush, W. B. ¶ (*t*) 1Dec
Palmer, G. M. ¶ (*t*) 1Dec
Hedges, W. G. H. ¶ (*t*) 1Dec
Armitage, J. W. ¶ (*t*) 1Dec
Colley, R. G. A. ¶ (*t*) 1Dec
Baker, A. L. ¶ (*t*) 1Dec
Pike, S. G. ¶ (*t*) 1Dec
Macdonald, H. E. ¶ (*t*) 1Dec
Arkless, W. R. S. ¶ (*t*) 1Dec
Lightfoot, A. R. ¶ (*t*) 1Dec
Stewart, E. H. ¶ (*t*) 1Dec
Marsh, K. G. ¶ (*t*) 1Dec
Robertson, J. ¶ (*t*) 1Dec
Rodger, J. K. ¶ (*t*) 1Dec
Hood, F. B. ¶ (*t*) 1Dec
O'Brien, F. ¶ (*t*) 1Dec
Ham, A. F. B. ¶ (*t*) 1Dec
Frow, W. M. (*t*) 1Dec
Angus, R. S. ¶ (*t*) 1Dec
Steven, J. S. ¶ (*t*) 1Dec
Brown, A. J. ¶ (*t*) 1Dec
Marshall, J. H. D. ¶ (*t*) 1Dec
Copley, J. B. ¶ (*t*) 1Dec
Taylor, F. D. C. ¶ (*t*) 1Dec
Mackley, S. G. ¶ (*t*) 1Dec
Lamb, D. A. ¶ (*t*) 1Dec
Grove, H. E. ¶ (*t*) 1Dec
Lomax, V. A. J. D. ¶ (*t*) 1Dec
Jack, W. M. (*t*) 1Dec
Fawcett, N. E. ¶ (*t*) 1Dec
Gibb, H. A. N. ¶ (*t*) 1Dec
Walker, R. (*t*) 1Dec
Worthington, C. E. ¶ (*t*) 1Dec
Webster, H. G. ¶ (*t*) 1Dec
Lunt, H. G. ¶ (*t*) 1Dec
Garland, E. ¶ (*t*) 1Dec
Vernon, A. ¶ (*t*) 1Dec
Ellis, J. W. (*t*) 1Dec
Staveley, E. W. (*t*) 1Dec
Lyle, F. D. (*t*) 1Dec
Marshall, G. K. ¶ (*t*) 1Dec
Berners Price, A. M. ¶ (*t*) 1Dec
Underhill, H. J. ¶ (*t*) 1Dec
Botham, C. W. ¶ (*t*) 1Dec
Colclough, H. R. G. ¶ (*w*) 1Dec
Pheasey, J. E. ¶ (*t*) 1Dec
Shuter, D. C. ¶ (*t*) 1Dec
Kershaw, F. J. ¶ (*t*) 1Dec
Denham, C. H. ¶ (*t*) 1Dec
Saltmarsh, R. V. ¶ (*t*) 1Dec
Bazeley, H. P. ¶ (*t*) 1Dec
Wilson, A. H. ¶ (*t*) 1Dec
Tarrant, H. H. ¶ (*t*) 1Dec
Thomson, H. D. ¶ (*t*) 1Dec

Flight Lieutenants
contd.—

1941

Goodall, A. F. ¶ (*t*) 1Dec
Gardner, A. C. ¶ (*t*) 1Dec
Bethell, *The Hon.* J. R. ¶ (*t*) 1Dec
Jack, A. J. ¶ (*t*) 1Dec
Parker, J. A. ¶ (*t*) 1Dec
Procter, R. V. ¶ (*t*) 1Dec
Russ-Turner, B. M. ¶ (*t*) 1Dec
Morter, P. S. P. ¶ (*t*) 1Dec
Hancox, C. S. ¶ (*t*) 1Dec
Kirkby, L. H. ¶ (*t*) 1Dec
Yonge, D. E. ¶ (*t*) 1Dec
Hutchinson, F. K. ¶ (*t*) 1Dec
Hayward, R. H. ¶ (*t*) 1Dec
Mullins, W. A. ¶ (*t*) 1Dec
Spoor, K. ¶ (*t*) 1Dec
Bewick, T. ¶ (*t*) 1Dec
Lamble, C. E. ¶ (*t*) 1Dec
Chamberlain, R. W. ¶ (*t*) 1Dec
Kail, R. S. L. ¶ (*t*) 1Dec
Taylor, E. F. ¶ (*t*) 1Dec
Powell, W. H. ¶ (*t*) 1Dec
James, R. H. ¶ (*t*) 1Dec
Troughton, R. G. E. ¶ (*t*) 1Dec
Bradshaw, F. L. ¶ (*t*) 1Dec
Etherington, D. K. ¶ (*t*) 1Dec
Brutton, G. P. ¶ (*t*) 1Dec
Foster, W. A. ¶ (*t*) 1Dec
Redfern, H. I. ¶ (*t*) 1Dec

Flying Officers

1939

Holt, F. B. ¶ 24Aug
Gwyn-Jones, W. T. ¶ 24Aug
Sharp, I. J. ¶ 24Aug
May, B. ¶ 24Aug
Rutland, J. H. ¶ 24Aug
Bone, J., *M.C* ¶ 26Aug
Schilling, J. S. ¶ 29Aug
Goodwin-Bailey, H. N. C. G. ¶ 1Sept
Jarman, H. L. ¶ (*w*) 6Dec
Chapman, W. L. ¶ (*w*) 6Dec
Wright, G. V. ¶ (*w*) 6Dec
Dickson, S. D. ¶ (*w*) 7Dec
Furniss, A. S. ¶ (*w*) 7Dec
Fargus, F. W. ¶ (*w*) 7Dec
Heppell, P. F. ¶ (*w*) 7Dec
Andrews, G. R. ¶ (*w*) 8Dec
Slack, N. W. ¶ (*w*) 8Dec
Brown, G. H. ¶ (*w*) 9Dec

1940

Greenstreet, T. E. § 6Feb
Sweet, W. H. § **P.** 6Feb
Robinson, G. W. § 6Feb
Rock, F. H. § **P.** 6Feb
Smith, G. ¶ (*w*) 1Apr
Bickle, E. L. ¶ (*w*) 15Apr
Carrier, S. T. ¶ (*w*) 15Apr
Todd, N. S. ¶ (*w*) 15Apr
Brotchie, W. D. ¶ (*w*) 15Apr
McCallum, J. § **P.** 19Apr
Wiseman, T. W. § (*w*) 25Apr
Maddison, A. § **P.** 25Apr
Browning, R. G. C. § **P.** 25Apr
Blair, G. § **P.** 25Apr
Brownlee, J. **P.** 25Apr
Thompson, H. D., *M.C.* ¶ (*w*) 3May
Ottignon, J. A. ¶ (*w*) 3May
Kilburn, S. L. ¶ (*w*) 1June
Wright, G. A. ¶ (*w*) 1June
Harris, F. L. M. (*w*) 7June
Addleshaw, J. L. ¶ (*w*) 3July
Morris, C. (*w*) 1Aug
Brown, E. S. ¶ (*w*) 18Aug
Levy, P. E. R. ¶ (*w*) 1Sept
Tavener, A. J. ¶ (*w*) 3Sept
Fitzgerald, E. Y. ¶ (*w*) 3Sept
Buchanan, F. S. ¶ (*w*) 3Sept
Minty, F. A. ¶ (*w*) 3Sept
Medd, J. A. ¶ (*w*) 3Sept
Holland, J. H. ¶ (*w*) 3Sept
Howard, J. W. ¶ (*w*) 3Sept
King, C. J. ¶ (*w*) 3Sept
Harvey, C. D. W. ¶ (*w*) 3Sept
Parker, J. P. ¶ (*w*) 3Sept
Freeston, J. F ¶ (*w*) 3Sept
Spooner, I. D. ¶ (*w*) 3Sept
Broadbent, R. ¶ (*w*) 3Sept
Tooke, A. W. H. ¶ (*w*) 3Sept
Freeman, R. ¶ (*w*) 3Sept
Clements, C. H. ¶ (*w*) 3Sept
Ritchie, G. P. ¶ (*w*) 3Sept
Jervis, H. V. ¶ (*w*) 3Sept
Neill, A. C. ¶ (*w*) 3Sept
Scott, W. F. ¶ (*w*) 3Sept
Pearse, A. L. R. ¶ (*w*) 3Sept
Williams, J. A. S. ¶ (*w*) 3Sept

1940

Grafton, J. A. ¶ (*w*) 3Sept
Kellock, J. G. ¶ (*w*) 3Sept
Bagnall-Oakeley, J. R. ¶ (*w*) 3Sept
Bewes, A. R. ¶ (*w*) 3Sept
Avens, A. R. ¶ (*w*) 3Sept
Allan, M. B. ¶ (*w*) 3Sept
Collins, E. W. ¶ (*w*) 3Sept
Kiln, C. W. ¶ (*w*) 3Sept
Fane, J. O. ¶ (*w*) 3Sept
Dewsbury, B. G. ¶ (*w*) 3Sept
Wilsher, M. E. ¶ (*w*) 3Sept
Kent, K. G. ¶ (*w*) 3Sept
Ford, A. B. ¶ (*w*) 3Sept
Messenger, S. W. ¶ (*w*) 3Sept
Matthew, A. G. ¶ (*w*) 3Sept
Kellock, J. G. ¶ (*w*) 3Sept
Pitt, A. M. D. ¶ (*w*) 3Sept
McArthur, A. D. ¶ (*w*) 3Sept
Kettlewell, W. J. W. ¶ (*w*) 3Sept
Wheelock, T. P. ¶ (*w*) 3Sept
Simons, C. E. ¶ (*w*) 3Sept
Holland, S. H. ¶ (*w*) 3Sept
Hardy, F. M. ¶ (*w*) 3Sept
Noel, A. H. P. ¶ (*w*) 3Sept
Dent, A. W. ¶ (*w*) 3Sept
Palser, C. H. F. ¶ (*w*) 3Sept
Davies, H. P. ¶ (*w*) 3Sept
Courtenay, D. H. ¶ (*w*) 3Sept
Colley, E. H. ¶ (*w*) 3Sept
Owen, R. T. ¶ (*w*) 3Sept
Poole, N. E. ¶ (*w*) 3Sept
Hayes, J. H. ¶ (*w*) 3Sept
Garner, R. P. ¶ (*w*) 3Sept
Newey, A. S. (*w*) 4Sept
Proudfoot, A. D. (*w*) 5Sept
Fyfe, A. D. (*w*) 5Sept
Terras, F. R. ¶ (*w*) 7Sept
Godfrey, R. ¶ (*w*) 7Sept
Brooking, M. ¶ (*w*) 7Sept
Brightman, C. St. L. (*w*) 8Sept
Wall, G. D. ¶ (*w*) 8Sept
Blackstone, W. W. (*w*) 11Sept
Last, L. R. ¶ (*w*) 11Sept
Lyon, E. (*w*) 12Sept
Bayley, F. (*w*) 13Sept
Goodwin, H. B. N. (*w*) 16Sept
Mosedale, P. J. ¶ (*w*) 17Sept
Powell, G. R. (*w*) 19Sept
Brooks, H. H. (*w*) 20Sept
Bailey, J. ¶ (*w*) 21Sept
Trubshawe, W. V. (*w*) 23Sept
Cavell, W. D. S. (*w*) 25Sept
Aldridge, A. L. (*w*) 26Sept
Studd, C. K. (*w*) 26Sept
Groocock, T. F. (*w*) 29Sept
Eliott, J. (*w*) 1Oct
Dykes, R. D. (*w*) 1Oct
Robinson, W. R. H. (*w*) 1Oct
Sutherland, H. (*w*) 3Oct
Crowden, R. C., *M.C.* (*w*) 4Oct
Potts, J. E. (*w*) 5Oct
Grice, A. L. (*w*) 5Oct
Hulbert, S. F. R. (*w*) 5Oct
Parry, I. R. (*w*) 5Oct
Tully, C. (*w*) 5Oct
Hargreaves, H. S. (*w*) 5Oct
Beresford, R. W. (*w*) 5Oct
Pole, E. G. (*w*) 5Oct
Shaw, E. (*w*) 5Oct
Henderson, L. N. (*w*) 6Oct
Duffill, L. S. (*w*) 6Oct
Macaulay, I. A. ¶ (*w*) 7Oct

1940

Richards, H. O. (*w*) 10Oct
Cotterell, A. P. ¶ (*w*) 11Oct
Springman, E. ¶ (*w*) 11Oct
Daltry, G. P. (*w*) 12Oct
Winter-Cooke, C. S. (*w*) 16Oct
Hardy, J. ¶ (*w*) 17Oct
Dewick, G. H. ¶ (*w*) 17Oct
Fenton, E. L. ¶ (*w*) 17Oct
Walton, J. ¶ (*w*) 17Oct
Sharpe, G. F. ¶ (*w*) 17Oct
Donnison, W. ¶ (*w*) 17Oct
Chapman, J. W. ¶ (*w*) 17Oct
North, C. B. ¶ (*w*) 17Oct
Ross, D. (*w*) 19Oct
Cavendish-Bentinck, *Lord* (*w*) 23Oct
Watson, J. B. (*w*) 23Oct
Singleton-Fleming, T. S. (*w*) 27Oct
Buchanan, J. W. (*w*) 28Oct
Richmond, G. ¶ (*w*) 1Nov
King, E. H. ¶ (*w*) 1Nov
Hawkes, R. B. ¶ (*w*) 1Nov
Bacon, A. W. ¶ (*w*) 1Nov
Heaven, H. D. S. ¶ (*w*) 1Nov
Hollinghurst, A. ¶ (*w*) 2Nov
Racker, R. N. C. ¶ (*w*) 3Nov
White, C. A. (*w*) 7Nov
Richardson, D. H. G. (*w*) 8Nov
Ainge, F. J. (*w*) 20Nov
King, J. H. (*w*) 20Nov
Chapman, B. W. B. (*w*) 22Nov
Steadman, P. K. B. (*w*) 24Nov
Christie, J. A. (*w*) 26Nov
Lloyd, R. T. (*w*) 26Nov
Piggott, R. R. (*w*) 26Nov
Pitts, W. N. C. H. (*w*) 26Nov
Bale, E. C. § (*w*) 27Nov
Chambers, A. R. B. § (*w*) 27Nov
Pinder, J. § (*w*) 27Nov
Wood, F. W. R. § (*w*) 27Nov
Bayley, D. G. § (*w*) 27Nov
Pratt, W. McQ. § (*w*) 27Nov
Easten, G. M. (*w*) 1Dec
Stonebridge, B. B. (*w*) 1Dec
Tunnah, A. R. (*w*) 1Dec
Willmot, D. A. (*w*) 1Dec
Hood, J. A. V. ¶ (*w*) 1Dec
Crabbe, C. W. S. ¶ (*w*) 1Dec
Banks, S. E. (*w*) 7Dec
Smith, S. (*w*) 7Dec
Forster, A. D., *M.B.E.* (*w*) 9Dec
Lewis, H. G. (*w*) 13Dec
Merchant, J. G. (*w*) 14Dec
Layton, P. H. (*w*) 18Dec
Seldon, F. C. (*w*) 18Dec
Prisley, J. A. (*w*) 19Dec
Reffitt, C. (*w*) 21Dec
Smither, E. J. C. (*w*) 24Dec
Clarke, C. R. M. (*w*) 24Dec
Brown, H., *M.C.* (*w*) 28Dec
Fowler, G. G. (*w*) 28Dec

1941

Leeming, J. F. (*w*) 2Jan
Beardsley, C. B. (*w*) 24Jan
Claydon, S. H. (*w*) 24Jan
Hulbert, C. H. (*w*) 1Feb
Barrell, S. C. (*w*) 1Feb

Flying Officers —*contd.*

1941

Hinnell, C. J. (*w*) 1Feb
Sandeman, R. F. (*w*) 1Feb
Rawlence, M. C. (*w*) 1Feb
Cauvin, M. E. (*w*) 1Feb
Joye, G. N. (*w*) 1Feb
Todd, O. S. (*w*) 1Feb
England, H. W. G. L. (*w*) 1Feb
Lowe, D. N. (*w*) 1Feb
Trevelyan, C. d'E. (*w*) 1Feb
Broadhead, S. (*w*) 1Feb
Frost, P. E. (*w*) 1Feb
Puckle, A. M., *M.B.E.*(*w*) 1Feb
Peachey, L. B. A. (*w*) 1Feb
Collinson, H. M. (*w*) 1Feb
Thackeray, R. C. B. (*w*) 1Feb
Bloor, J. M. M. (*w*) 1Feb
Chomley, J. D. (*w*) 1Feb
Forgie, J. A. (*w*) 1Feb
Haynes, G. J. (*w*) 1Feb
Morton, H. D. (*w*) 1Feb
Dodridge, B. J. (*w*) 1Feb
Sutton, R. T. (*w*) 1Feb
Raven, J. (*w*) 1Feb
Falkner, R. J. V., *M.C.* (*w*) 1Feb
Edwards, H. (*w*) 1Feb
Brown, W. S. (*w*) 1Feb
Fowler, C. F. (*w*) 1Feb
Harley, J. E. (*w*) 1Feb
Vanderfelt, A. E. C. (*w*) 1Feb
Davis, F. C. (*w*) 1Feb
Toop, K. J. F. (*w*) 1Feb
Feeny, P. A. (*w*) 1Feb
Russell, M. A. V. (*w*) 1Feb
Claydon, E. W. (*w*) 1Feb
Taylor, G. P. (*w*) 1Feb
Heeley, V. C. J. (*w*) 4Feb
White, J. S. (*w*) 5Feb
Bennett, H. W. (*w*) 5Feb
Brown, A. H. (*w*) 5Feb
Barnes, G. J. ¶ (*w*) 5Feb
Rutty, B. J. (*w*) 12Feb
Rogers, R. A. (*w*) 15Feb
Pemberton, G. P. (*w*) 15Feb
Preston, F. C. (*w*) 15Feb
Wentworth-Shields, F. W. (*w*) 15Feb
Warren, A. J. (*w*) 15Feb
Gough, S. P. (*w*) 15Feb
Tarplett, E. W. (*w*) 15Feb
Smallman, S. C. (*w*) 15Feb
Fendick, C. P. (*w*) 15Feb
Smith, R. R. (*w*) 15Feb
Wilkinson, E. H. (*w*) 15Feb
Hodgson, G. W. (*w*) 15Feb
Brown, G. McM. (*w*) 15Feb
Whitehorn, E. P. (*w*) 15Feb
Metcalf, C. (*w*) 15Feb
Williams, T. W. (*w*) 15Feb
Wyatt, H. D. (*w*) 15Feb
Etherington, B. A. (*w*) 15Feb
May, D. W. G., *M.C.* (*w*) 15Feb
White, A. G. (*w*) 15Feb
Morgan, A. M. (*w*) 15Feb
Mann, S. E. (*w*) 15Feb
Davis, F. C. (*w*) 15Feb
Tanner, J. B. (*w*) 15Feb
Bartlett, S. P. S. (*w*) 15Feb
Perkins, J. A. (*w*) 15Feb
Sussman, H. E. (*w*) 15Feb
Butler, E. P. (*w*) 15Feb

1941

Brown, V. P. (*w*) 15Feb
Darby, L. H. (*w*) 18Feb
Kellett, G. (*w*) 18Feb
Durant, N. S. (*w*) 1Mar
Fenwick, M. J. (*w*) 1Apr
Jackson, F. G. W. (*w*) 15Apr
Killeen, L. W. (*w*) 22Apr
Kane, T. R. H. (*w*) 25Apr
Jackson, S. (*w*) 25Apr
Codd, N. W. E. (*w*) 25Apr
Wood, E. H. (*w*) 25Apr
Fowles, A. W. (*w*) 25Apr
Loxton, W. S. (*w*) 25Apr
Carter, L. C. (*w*) 25Apr
Darke, F. L. (*w*) 25Apr
Pressland, E. F. 25Apr
Raphael, R. F. G. (*w*) 25Apr
Crossley, J. A. (*w*) 25Apr
Joseph, E. W. (*w*) 25Apr
Morgan, T. H. (*w*) 25Apr
Nutt, G. F. (*w*) 25Apr
Macdonald, I. S. (*w*) 25Apr
Raynes, C. (*w*) 25Apr
Howard, C. G. (*w*) 25Apr
Southwell, K. A. (*w*) 25Apr
Buck, R. W. (*w*) 25Apr
James, F. S. (*w*) 25Apr
Forde, W. T. (*w*) 25Apr
Gerry, C. G. (*w*) 25Apr
David, D. L. (*w*) 25Apr
Dickinson, W. F. R. (*w*) 25Apr
Murly-Gotto, H. T.)*w*) 25Apr
Cocks, H. M. A. (*w*) 25Apr
Pritchard, J. W. (*w*) 25Apr
Young, A. G. L. (*w*) 25Apr
Mainwaring-Ellerker-Onslow, A. G. (*w*) 25Apr
Lawson, R. V. (*w*) 25Apr
Taylor, G. R. (*w*) 25Apr
Ashby, M. S. (*w*) 25Apr
Owen, E. § (*w*) **P.** 1May
England, G. § (*w*) 15May
Dorey, D. J. (*w*) **P.** 15May
Ridgway, R. S. (*w*) 26May
Greaves, R. G. (*w*) 18June
Sayer, A. L. (*w*) 24June
Hadley, H. I. (*w*) 24June
Mander, H. S. (*w*) 24June
Broad, J. R. (*w*) 24June
Kenworthy, A. (*w*) 24June
Moulsdale, R. P. (*w*) 24June
Norton, E. H. B. (*w*) 24June
Salmon, A. A. (*w*) 24June
Best, D. M. C. (*w*) 24June
Rickards, G. C. T. (*w*) 24June
Buck, J. D. (*w*) 24June
Buckle, H. D. (*w*) 24June
Havart, R. H. (*w*) 24June
Bailey, A. P. (*w*) 24June
Lalonde, T. E. (*w*) 24June
Eve, J. (*w*) 24June
Johnston, J. C. (*w*) 24June
David-Parkes, S. (*w*) 24June
Gateley, S. E. (*w*) 24June
Stephens, W. E. (*w*) 24June
Eagles, A. C. S. (*w*) 24June
Lloyd-Williams, R. R. (*w*) 24June
Toogood, F. H. (*w*) 24June
Smith, C. B. (*w*) 24June
Lovelady, J. J. J. (*w*) 24June
Tribe, C. S. (*w*) 24June
Smithson, R. M. N. (*w*) 24June
Thomas, G. E. (*w*) 24June

1941

Downing, N. F. (*w*) 24June
Bide, A. D. (*w*) 25June
Bennett, W. G. (*w*) 25June
Benton, G. T. (*w*) 25June
Earle, G. B. (*w*) 25June
Findlay, W. (*w*) 25June
Howatson, A. C. (*w*) 25June
Liddell, H. C. (*w*) 25June
Badcock, F. P. (*w*) 25June
Green, F. L. (*w*) 25June
Larman, W. G. (*w*) 25June
Odell, J. D. (*w*) 25June
Smith, L. G. (*w*) 25June
Thorne, K. L. (*w*) 25June
Collyer, A. H. (*w*) 25June
Langford, E. G. (*w*) 25June
Dawson, H. W. (*w*) 25June
Mawer, E. G. B. (*w*) 25June
Sims, L. G. C. (*w*) 25June
Rodd, C. C. W. (*w*) 25June
Samuel, M. R. (*w*) 25June
Dawson, R. A. (*w*) 25June
Innes, J. H. L. (*w*) 25June
Newbronner, C. H. T. (*w*) 25June
Warren, T. C. (*w*) 25June
Moss, R. F. (*w*) 25June
Gerahty, L. M. (*w*) 25June
Samuel, H. S. (*w*) 25June
Janes, C. W. (*w*) 25June
Pointon, R. A. (*w*) 25June
Newstead, H. W. (*w*) 25June
Longley, L. B. (*w*) 25June
Fortuyn-Droogleever, R. (*w*) 25June
Jackman, H. G. (*w*) 25June
Chappel, L. C. (*w*) 25June
Sayce, I. L. (*w*) 25June
Hill, C. T. W. (*w*) 25June
Arthur, J. E. W. (*w*) 25June
Brown-Greaves, P. L. A. (*w*) 25June
Harris, J. H. (*w*) 25June
Goode, A. G. (*w*) 25June
Attenborough, D. J. (*w*) 25June
Turner, J. C. (*w*) 27June
Sperrings, D. (*w*) 27June
Young, K. H. (*w*) 27June
Mitchell, J. M. (*w*) 27June
Muslin, H. (*w*) 27June
Hendry, W. E. R. (*w*) 27June
Brown, T. (*w*) 27June
Lane, L. A. (*w*) 27June
Briggs, J. H. P. (*w*) 27June
Armstrong, G. T. (*w*) 27June
Auld, D. R. (*w*) 27June
Angell, L. G. (*w*) 27June
Lang, H. (*w*) 27June
Shaw, J. C. (*w*) 27June
Guy, C. L. D. (*w*) 27June
Webb, A. E. (*w*) 1July
Miller, G. McN. (*w*) 13July
Pease, F. K. (*w*) 15July
Weldon, D. R. (*w*) 17July
Buchanan, R. O. (*w*) 17July
Floate, F. H. (*w*) 17July
Bates, A. S. (*w*) 17July
Lovell, L. C. (*w*) 17July
Baron, C. G. (*w*) 17July
Edmonds, R. P. (*w*) 17July
Kershaw, E., *M.C.* (*w*) 17July
Rainforth, W. O. (*w*) 18July
Norton, C. (*w*) 18July
Green, R. A. (*w*) 18July
Stone, P. C. (*w*) 18July

Flying Officers —*contd.*

1941

Roberts, F. G. (*w*) 18July
Emery, H. A. (*w*) 18July
Talbot, J. G. (*w*) 18July
Swinburne, J. (*w*) 18July
Rollo, W. O. (*w*) 29July
Martin, W. T. (*w*) 29July
Palmer, E. B. (*w*) 1Aug
Gregory, A. J. (*w*) 5Aug
Rankin, E. (*w*) 6Aug
Green, E. (*w*) 6Aug
Mitchell, J. H. S. (*w*) 6Aug
Orange, W. (*w*) 6Aug
Peach, C. B. (*w*) 6Aug
Rogers, A. L. (*w*) 6Aug
Rhodes, R. J. (*w*) 6Aug
Wilkie, W. H. J. (*w*) 8Aug
Harding, G. V. (*w*) 8Aug
Thomas, R. A. B. (*w*) 8Aug
Goss, P. N. (*w*) 9Aug
Shepherd, R. N. (*w*) 9Aug
Fayers, L. T. (*w*) 12Aug
Kinsman, M. H. (*w*) 12Aug
Haslam, A. S. (*w*) 12Aug
King, B. (*w*) 12Aug
Ferguson, D. J. (*w*) 12Aug
Hill, E. J. (*w*) 12Aug
Darlow, A. (*w*) 12Aug
Clay, A. T. (*w*) 12Aug
Stone, K. T. (*w*) 12Aug
Percival, R. (*w*) 12Aug
Beeton, A. A. B. (*w*) 12Aug
Parkinson, T. H. (*w*) 12Aug
Gill, J. A. (*w*) 23Aug
Fox, P. (*w*) 23Aug
Hutchinson, G. (*w*) 23Aug
Henry, J. E. W. J. (*w*) 28Aug
Wiard, C. A. (*w*) 28Aug
Buckley, K. M. (*w*) 31Aug
Blake, C. E. P. (*w*) 4Sept
Knight, S. J. (*w*) 4Sept
Nash, W. R. (*w*) 4Sept
Simister, C. W. (*w*) 4Sept
Knight, H. (*w*) 4Sept
Goodman, G. (*w*) 4Sept
Moorman, W. H. S. (*w*) 4Sept
Whitehead, F. (*w*) 4Sept
Bullock, A. A. (*w*) 4Sept
Rickards, M. J. M. (*w*) 4Sept
Wise, J. A. (*w*) 4Sept
Heather, L. H. (*w*) 4Sept
Baerselman, J. H. K. (*w*) 4Sept
Feldwick, A. W. (*w*) 4Sept
Holden, S. (*w*) 4Sept
Norris, C. F. § (*w*) 5Sept
Douglas, G. W. R. (*w*) 5Sept
Turner, E. V. (*w*) 5Sept
Shirtcliffe, R. (*w*) 5Sept
Jaffrey-Jones, N. (*w*) 5Sept
Bridges, H. G. (*w*) 5Sept
Stevenson, C. W. (*w*) 5Sept
White, W. R. (*w*) 5Sept
Carter, L. U. (*w*) 5Sept
Clegg, J. W. (*w*) 5Sept
Clarke, K. S. (*w*) 5Sept
Cuthbert, D. L. (*w*) 5Sept
Matthews, K. S. (*w*) 5Sept
Yeoman, D. A. (*w*) 5Sept
Greenham, M. L. (*w*) 5Sept

1941

Coe, G. H. (*w*) 5Sept
Hobbs, R. P. (*w*) 5Sept
Gooch, L. J. (*w*) 5Sept
Miller, R. L. S. § (*w*) 12Sept
Fairs, G. R. (*w*) 12Sept
Hughes, E. (*w*) 12Sept
Wood, L.F. (*w*) 12Sept
Cooke, L. H. (*w*) 12Sept
Shannon, G. J. (*w*) 12Sept
Hutchins, R. M. J. (*w*) 16Sept
Gulland, J. A. (*w*) 16Sept
Davids, M. A. (*w*) 16Sept
Tucker, H. W. (*w*) 16Sept
Owens, F. W. (*w*) 17Sept
Farnbrough, N. J. N. (*w*) 18Sept
Carwithen, E. D. (*w*) 18Sept
Ellis-Groom, W. (*w*) 19Sept
Assinder, G. E. (*w*) 19Sept
Staples, G. A. V. (*w*) 24Sept
Howe-Double, H. (*w*) 27Sept
Craig, T. (*w*) 27Sept
Muir, A. (*w*) 27Sept
Ferguson, R. (*w*) 27Sept
Bell, R. M. (*w*) 27Sept
Todd, J. B. (*w*) 27Sept
Stewart, W. L. (*w*) 27Sept
Tootill, W. W. (*w*) 27Sept
Wardle, W. S. (*w*) 27Sept
Sharples, W. (*w*) 27Sept
Hamilton, P. J. A. C. (*w*) 27Sept
Downes, F. F. (*w*) 30Sept
Rust, L. R. (*w*) 30Sept
Bide, J. A. (*w*) 30Sept
Gates, J. H. (*w*) 30Sept
Webb, F. E. (*w*) 1Oct
Hall, R. (*w*) 1Oct
Eley, D. (*w*) 3Oct
Seagrave, L. C. (*w*) 3Oct
Cahill, P. E. (*w*) 3Oct
Kenworthy, W. (*w*) 3Oct
Diment, A. (*w*) 3Oct
Paterson, H. (*w*) 3Oct
Geary, L. W. (*w*) 4Oct
Champion, H. (*w*) 4Oct
Driver, P. T. A. (*w*) 7Oct
Thomson, H. R. (*w*) 7Oct
Hemmings, J. G. (*w*) 7Oct
Neville-Jones, S. (*w*) 7Oct
Lake, G. W. C. (*w*) 7Oct
Green, W. W. (*w*) 7Oct
Gauvain, S. de P. (*w*) 7Oct
Rogers, D. G. (*w*) 8Oct
Pearce, E. (*w*) 8Oct
Allen, G. A. (*w*) 8Oct
Hardy, S. H. C. (*w*) 8Oct
Lye, E. D. (*w*) 8Oct
Wilson, J. H. (*w*) 8Oct
Brangan, J. W. D. § (*w*) 11Oct
Adams, R. M. J. (*w*) 11Oct
Smith, E. P. (*w*) 11Oct
Breeze, E. H. N. (*w*) 11Oct
Jacobs, J. P. H. (*w*) 11Oct
Woollacott, A. (*w*) 11Oct
Carrall-Wilcocks, J. M. (*w*) 15Oct
Crook, J. L. (*w*) 18Oct
Murray, R. (*w*) 18Oct
Stevens, A. (*w*) 21Oct
Kerslake, P. H. (*w*) 21Oct
Hickman, J. A. (*w*) 21Oct
Cope, A. T. F. (*w*) 21Oct
Benson, P. R. C. (*w*) 21Oct
Lewis, T. J. (*w*) 21Oct

1941

Sanders, A. J. (*w*) 21Oct
Thompson, R. P. L. (*w*) 22Oct
Prosser, L. S. (*w*) 22Oct
Williamson, J. I. (*w*) 22Oct
Biller, V. G. (*w*) 22Oct
Evans, A. L. L. (*w*) 22Oct
Thompson, A. L. (*w*) 22Oct
Baxter, W. McC. (*w*) 4Nov
Chambers, R. H. (*w*) 5Nov
Powell, S. A. (*w*) 8Nov
Lingwood, S. E. (*w*) 11Nov
Bixby, R. G. (*w*) 11Nov
Kincaid, W. B. S. (*w*) 11Nov
Terry, K. L. (*w*) 11Nov
Streeton, H. F. F. (*w*) 11Nov
Murphy, D. P. (*w*) 11Nov
Austen, P. M. (*w*) 11Nov
Brett, G. (*w*) 14Nov
Butler, S. D. (*w*) 14Nov
Stockdale, A. R. S. (*w*) 14Nov
Tomlin, E. C. (*w*) 14Nov
Carrol, H. K. § (*w*) 15Nov
Crombie, R. B. (*w*) 15Nov
Folley, R. R. W. (*w*) 15Nov
Landon-Sorrell, H. C. (*w*) 15Nov
Mackenzie, A. A. (*w*) 15Nov
Courtier, P. J. (*w*) 15Nov
Harrison, G. W. H. (*w*) 15Nov
Sergeant, H. J. W. (*w*) 15Nov
Tate, G. K. (*w*) 22Nov
Downey, L. (*w*) 22Nov
Wilson, F. N. (*w*) 22Nov
Crook, A. T. (*w*) 22Nov
Oliver, G. G. (*w*) 22Nov
Parham, B. H. (*w*) 23Nov
Herridge, J. E. (*w*) 25Nov
Pountney, A. F. H. (*w*) 25Nov
Salmon, C. H. (*w*) 25Nov
Farthing, M. H. (*w*) 25Nov
Horn, G. W. (*w*) 25Nov
Holland, A. (*w*) 25Nov

Pilot Officers

1939

Coghill, G. ¶		24Aug
Holloway, R. W. ¶		24Aug
Johnson, D. ¶		24Aug
Percival, R. G. ¶		24Aug
McCarthy, A. C. ¶		24Aug
Hollier, H. M. ¶		26Aug
Thomson, H. D. ¶		1Sept
Beresford, R. W.		5Oct
Henderson, L. N.		6Oct
Duffill, L. S.		6Oct
Andrews, G. R. ¶		17Oct
Watson, J. B.		23Oct
Baron, C. R. ¶		26Oct

1940

Goldsworth, A. M.	P.	24June
Drummond, R. P. ¶		29June
Gater, E. A.	P.	17Aug
James, A. H.	P.	5Sept
Young, C. R.	P.	12Sept
Willis, H.	P.	12Sept
Wood, A. G.	P.	12Sept
Norton, R. C.	P.	12Sept
Pritchard, W.	P.	3Oct
Grant, A. W.	P.	7Oct
Farnfield, H. B.	P.	7Oct
Turner, H. H.	P.	7Oct
Edmonds, F. C.	P.	7Oct
Allan, J. W.	P.	10Oct
Boyle, D. S.	P.	22Oct
Fitz-Gerald, E. J.	P.	22Oct
Mackusick, D. M.	P.	22Oct
Curphey, J.	P.	22Oct
Moores, B.	P.	5Nov
Aldous, G. H.	P.	11Nov
Lawdham, L. C.	P.	11Nov
Lamberth, A. G.	P.	11Nov
Lutener, W. T.	P.	11Nov
Reeves, G. A.	P.	11Nov
Thomas, R. H.	P.	14Nov
Meredith-Brown, R.	P.	15Nov
Dunford, L. S.	P.	15Nov
Hoyle, G. S.	P.	22Nov
Beddows, C. W.	P.	22Nov
Fowler, F.	P.	22Nov
Shewell, C. A.	P.	22Nov
Robinson, E. C.	P.	22Nov
Smith, A. W.	P.	25Nov
Oakes, R. H. L.	P.	25Nov
Openshaw, C.	P.	25Nov

1940

Roost, K. G.	P.	1Dec
Kirke, M. G.	P.	1Dec
McSwein, R.	P.	1Dec
Sparks, G. J. A.	P.	4Dec
Beck, E. S.	P.	9Dec
Moore, S. T. H.	P.	13Dec
Hammond, H. A.	P.	13Dec
Hodgson, C.	P.	13Dec
Moth, N. H.	P.	13Dec
O'Hagan, J. D.	P.	13Dec
Doyle, R. H.	P.	13Dec
Rodman, R.	P.	13Dec

1941

Hall, D. J. S.	P.	1Jan
Humphrey, R. W.	P.	3Jan
Parry, A. M.	P.	6Jan
Gourlay, H. W.	P.	7Jan
Walmsley, W.	P.	7Jan
Powell, F. J.	P.	7Jan
Shortt, F. H.	P.	7Jan
Anstey, J. H.	P.	7Jan
Fletcher, J. L.	P.	7Jan
Maggs, L. C.	P.	7Jan
Mallock, R. H.	P.	7Jan
Moore, A. H.	P.	7Jan
Griffin, C. J.	P.	7Jan
Mayo, H.	P.	7Jan
Solomons, A.	P.	7Jan
Raymond, J.	P.	7Jan
Forks, W. H. §	P.	14Jan
Garside, R. K. §	P.	14Jan
Caterer, W.	P.	14Jan
Morris, E. J.	P.	14Jan
Bentley, E. S.	P.	14Jan
Johnston, H. C.	P.	21Jan
Baxter, S. F.	P.	24Jan
Veale, P. J. H.	P.	24Jan
McCleary, P.	P.	24Jan
Grundy, C. M. L.	P.	24Jan
Horne, J. H.	P.	27Jan
Arnison, F. B.	P.	1Feb
Posner, J.	P.	12Feb
Curtis, C. J.	P.	18Feb
Meredith, A. C.	P.	18Feb
Faragher, H.	P.	18Feb
Eastick, D. M.	P.	18Feb
Smith, A. N.	P.	18Feb
Gormley, K. E.	P.	18Feb
Day, G. E.	P.	18Feb
Jackson, A. W. B.	P.	18Feb
Cooper, L. M.	P.	18Feb

1941

Harris, W. H.	P.	18Feb
Eves, G. P.	P.	20Feb
Spence, A. A.	P.	21Feb
Clitherow, G.	P.	26Feb
Sherwin, D. W.	P.	28Feb
Annand, A. C.	P.	10Mar
Hern, W. F.	P.	10Mar
Callaghan, R. J.	P.	10Mar
Handy, A. H.	P.	10Mar
Elliot, J. A.	P.	10Mar
Doddington, A. J.	P.	10Mar
Potter, E.	P.	10Mar
Le Marchant, D. H	P.	10Mar
Sutty, J. E.	P.	17Mar
Richardson, L.	P.	20Mar
Knighton, H. H.	P.	20Mar
Watts-Read, C. J.	P.	20Mar
Lewis, L. M.	P.	20Mar
Bailey, H. E.	P.	20Mar
Mitchell, W. E. C.	P.	27Mar
Parsons, B.	P.	27Mar
Pearce, J.	P.	27Mar
Durham, J. R. O.	P.	27Mar
Chick, R. J.	P.	27Mar
Erickson, S. H.	P.	27Mar
Young, R. T.	P.	27Mar
Stocks, E.	P.	27Mar
Turner, L. W.	P.	9Apr
Cramp, E. M. E.	P.	18Apr
Randall, G.	P.	18Apr
Pearce, R. E.	P.	18Apr
Dobbin, J. N.	P.	18Apr
Keevil, A. N.	P.	18Apr
Moseley, E. A.	P.	18Apr
Chapman, A. P.	P.	18Apr
Kelk, D. W.	P.	18Apr
Stokes, J. S.	P.	18Apr
Stone, P. D.	P.	18Apr
Faulkner, G. D.	P.	18Apr
Heath, T. W.	P.	18Apr
Joseph, B. R.	P.	18Apr
Hurdman, A. R. N.	P.	18Apr
Greenwood, H. C.	P.	18Apr
Sheriff, C. H. M.	P.	18Apr
Nelson, M. H.	P.	22Apr
Williams, H. G.	P.	22Apr
Wiggins, B. W.	P.	22Apr
Scott, A.	P.	22Apr
Hine, R. G.	P.	22Apr
Carter, M. H.	P.	22Apr
Bone, D.	P.	22Apr
Twigg, J. M.	P.	22Apr
Farquharson, A. C.	P.	24Apr
Lingard, S.	P.	24Apr
Hunter, W.	P.	24Apr
Heron, E.	P.	24Apr
Hardy, G. D.	P.	24Apr
Medcalf, J. A.	P.	24Apr
Brown, L. W.	P.	28Apr
Goodchild, J. P. F.	P.	28Apr
Bartlett, M. E.	P.	8May
Williams, H. V.	P.	8May
McRae, A.	P.	8May
White, C. N.	P.	8May
Summers, F. E.	P.	8May
Peachey, C. L.	P.	8May
Pra t, H. G.	P.	8May
Atkinson, J. H.	P.	8May
Nichols, G. H. M.	P.	8May
Garvatt, A. J. S.	P.	8May
Truby, W. E.	P.	21May
Robbins, C. J.	P.	21May
Crotaz, J. S.	P.	21May
Hatcher, F. W.	P.	22May
Lawrence, R. T.	P.	23May

Pilot Officers—*contd.*

1941

Heather, N. C.	P.	23May
Charig, B. M.	P.	23May
Woodroffe, W. H.	P.	23May
Rose, L. G.	P.	23May
Forbes, A. R.	P.	23May
Manktelow, E. A. J.	P.	23May
Peacock, F. J.	P.	23May
Potts, E. D. D.	P.	23May
Morris, R. W.	P.	23May
Liddell, R. G.	P.	23May
Budd, B. A. T.	P.	23May
Hunter, D. F. C.	P.	27May
Abbey, T. C.	P.	27May
Monks, W. J.	P.	27May
Pagan, F.	P.	27May
Dunster, C. E.	P.	6June
Sanderson, A.	P.	6June
Rankin, J.	P.	6June
Wolf, D. S.	P.	6June
Crosby, J. W.	P.	10June
Nurse, G. A.	P.	10June
Follett, C. G.	P.	10June
Grayson, W. S.	P.	10June
Bircham, W. T.	P.	10June
Mallet, H. D.	P.	10June
Clarke, H. A.	P.	10June
Wood, W. H.	P.	10June
Carver, E. C.	P.	12June
Burne, R. C.	P.	12June
Doughty, B.	P.	12June
Ellis, W. R.	P.	12June
Morton, H.	P.	12June
Warner, H. F.	P.	12June
Lingard, E. L.	P.	12June
Eager, A. G.	P.	12June
Hughes, G. E.	P.	18June
Harvey, L. B.	P.	23June
Mounsey, K. C.	P.	26June
Roberts, H. F.	P.	26June
Balmer, J. H.	P.	26June
Harris, J. D.	P.	26June
Williamson, S.	P.	26June
Hampton, W. H.	P.	26July
Mack, P. E.	P.	1Oct
Patey, F. H.	P.	28Oct
Fairchild, A. H. T. §	P.	29Oct
Magarry, T.	P.	29Oct
Arscott, A. H.	P.	29Oct
Jones, R.	P.	29Oct
Kay, R. S.	P.	29Oct
Pressinger, T. P.	P.	29Oct
Wolfenden, H. J.	P.	29Oct
Robson, H. B.	P.	29Oct
Ainsworth, R. L.	P.	5Nov
Anstey, J. L.	P.	5Nov
Garner, F. J. M.	P.	5Nov
Stobie, A.	P.	5Nov
Hammond, A. F.	P.	5Nov
Geard,, L. H.	P.	5Nov
Pinegar, N. A.	P.	19Nov

Acting Pilot Officers

1940

Pease, F. K.	P.	4May

1941

Golding, C. E. W.	P.	23May
Smith, C. W.	P.	10June
du Heaume, A. D.	P.	10June
Sutermeister, C. E.	P.	12June
Speight, K. F.	P.	7July
Johns, S. R.	P.	14July
Adams, G. W.	P.	21July
Black, L. C.	P.	21July
Dence, E. S.	P.	21July
Wallbridge, L. F.	P.	21July
Hallam, F. V.	P.	21July
Roxburgh, T.	P.	22July
Hachett, R.	P.	22July
Flood, F. M.	P.	22July
Matthews, D. H.	P.	22July
Sumner, E. K.	P.	22July
Powell, K. R.	P.	22July
Johnson, E. F.	P.	22July
Restall, E. B.	P.	22July
Crowder, H. C.	P.	26July
Turnham, F. C.	P.	26July
Blake, G. H.	P.	26July
Wigmore, F. H.	P.	26July
Griffiths, R. E.	P.	26July
Plackett, A. L.	P.	26July
Bennett, R. W.	P.	26July
Coussens, M. W.	P.	26July
Cluer, D. R.	P.	29July
Finch, M. W.	P.	29July
Leeson, L. G. D.	P.	29July
Oliver, O. G.	P.	29July
Rive, T. F.	P.	31July
Dorrill, W. G.	P.	31July
Haines, R. A.	P.	6Aug
Moxon, F. C.	P.	7Aug
Mahoney, J. W.	P.	7Aug
Leave, G. J. E.	P.	7Aug
Gardener, H.	P.	7Aug
McElhinney, A. E.	P.	9Aug
Jones, S.	P.	12Aug
Davies, C. D.	P.	12Aug
Hurley, J. H.	P.	16Aug
Marriott, R. J. H.	P.	19Aug
Prince, N. S.	P.	19Aug
Varney, E. L.	P.	19Aug
Laurence, W. A.	P.	19Aug
McEwen, G. H.	P.	20Aug
Hillas, E.	P.	2Sept
Armstrong, G. M.	P.	2Sept
Boddy, D. J.	P.	2Sept
Morrison, G. B.	P.	3Sept
Remington, C.	P.	12Sept
Royle, W. F.	P.	15Sept
Winthrop, B. G.	P.	18Sept
Guerrier, E. G. J.	P.	18Sept
Domoney, A. C.	P.	18Sept
Baragwanath, R.	P.	18Sept
Lewis, R. T.	P.	18Sept
Mahoney, W. H.	P.	18Sept
Turner, L. S.	P.	18Sept
Dyde, J. A.	P.	18Sept
Hulbert, G. J.	P.	18Sept
Fowler, R. C.	P.	18Sept
Stevens, E. A.	P.	23Sept

1941

Heales, C. H.	P.	23Sept
Wolff, J. C. S.	P.	24Sept
Austen, H. E.	P.	24Sept
Cattanach, J.	P.	24Sept
Baxendale, D. H.	P.	24Sept
Newton, T. J.	P.	24Sept
Russell, A. F.	P.	24Sept
Thompson, J. R.	P.	24Sept
Linklater, A. V.	P.	24Sept
Anderson, J. R.	P.	26Sept
Bailey, P. R.	P.	26Sept
Singleton, J.	P.	26Sept
Forster, R. W.	P.	26Sept
Snape, J. N.	P.	6Oct
Oliver, R. G.	P.	8Oct
Thorne, F. W.	P.	8Oct
Wimlett, D. R.	P.	8Oct
Williams, R.	P.	8Oct
Fraser, A. L.	P.	9Oct

ADMINISTRATIVE AND SPECIAL DUTIES BRANCH

Air Commodore

1940

Boyle, A. R., *C.M.G.*, *O.B.E.*, *M.C.* 19Feb

Group Captain

1940

Critchley, A. C., *C.M.G.*, *D.S.O.* (*w*) 3Mar

Wing Commanders

1939

Aste, G. ¶ 24Aug
Buxton, D. A. J. ¶ 24Aug
Bullen, T. F., *O.B.E.* 1Sept
Gretton, J. C. 1Sept
Morrison, J. S. F., *D.F.C.* 4Sept

1940

Turner, C. J. R., *p.s.c.* 10Oct

1941

Barclay, W. E. B., *M.C.* ¶ (*t*) 1June
Hills, H. E. ¶ (*t*) 1June
Laird, H. G. C., *D.S.O.* 21Oct

Squadron Leaders

1939

Benham, J. E. D. ¶ 24Aug
Titheridge, W. C. ¶ 24Aug
Hudson, J. G. ¶ 24Aug
Hassell, K. A. H., *M.C.* ¶ 24Aug
Nunn, H. L., *D.S.C.*, *D.F.C.* ‡ 26Aug
Macdonald, A. D., *M.C.* ‡ 26Aug
Anns, H. F. 1Sept
Anson, H. A. 1Sept
Buckland, J. E. 1Sept
Delahay, S. L. 1Sept
Wiseman-Clarke, F. W. 1Sept
Simpson, E. W. 1Sept
Collins, W. R. 1Sept
Hare, I. L. O'H. 1Sept

1939

Skinner, R. O. 1Sept
Warden, W. R. 1Sept
Jarvis, A. G., *O.B.E.*, *A.F.C.* 1Sept
Grune, E. S. C. 1Sept
Ross, G. D. H. 1Sept
Everidge, J., *M.C.* 1Sept
Fleming, D. G. 1Sept
Tuke, B. D. S. 1Sept
Unwin, N. H. F. 1Sept
Dove, C. B. 1Sept
Hallard, W. B. 1Sept
Peacocke, G. I. C. 1Sept
Argles, J. G. 1Sept
Harris, J. H. 1Sept
Moule, E. J. 1Sept
Thompson, E. M. 1Sept
Metcalfe, R. F. C. 1Sept
Tallboy, H. C. 1Sept
Day, W. H. 1Sept
Gordon-Duff, G. E. 1Sept
Gauntlett, F. V. 1Sept
Atkinson, G. A. 1Sept
Weedon, L. S. 1Sept
McElwee, F. T. 1Sept
Southern, T. J. 1Sept
Nightingale, A. J. 1Sept
Martin, J. W. 1Sept
West, R. W. G. 1Sept
Nicholls, W. G. 1Sept
Harrison, G. F. E. 1Sept
Mitchell, J. C. 1Sept
Cassells, O. C., *D.F.C.* 1Sept
Page, J. H. 1Sept
Dowling, B. B. 1Sept
Watson, R. T. H. 1Sept
Johnson, C. T. 1Sept
Saunders, H. E. F. 1Sept
White, V. R. S., *M.C.* 1Sept
Alderson, A. G. D. 1Sept
Castings, W. R., *M.B.E.* 1Sept
Young, F. B. 1Sept
Sullock, E. A. *M.C.*, *A.F.C.* 1Sept
Willoughby, J. A. 1Sept
Wells, G. A., *M.C.* 1Sept
Heath, W. H. G. 1Sept
Ford, R. A., *w.s.* 1Sept
Dempster, D. E. 1Sept
Ballard, M. 1Sept
Jillings, D. S., *M.B.E.*, *M.C.* 1Sept
Ward, D. E. 1Sept
Riddell, R. N. ‡ 1Sept
Glen, J. W. C. 6Sept
Hunting, G. L. ‡ 7Sept
Tew, W. H. E. 9Sept
Kerry, L. T., *M.C.* 19Sept
Rolleston, G. E. ¶ (*t*) 20Sept
Heagerty, J. S. (*w*) 3Dec
Birley, T. E. H. (*w*) 3Dec
Lewis, G. H., *D.F.C.* (*w*) 3Dec
Cox, F. T. (*w*) 3Dec
Rees, E. T., *D.S.O.*, *M.C.* (*w*) 3Dec

1939

Bishop, S., *M.B.E.* (*w*) 3Dec
Wood, N. (*w*) 6Dec
Robertson, D. E., *C.B.*, *D.S.O.* (*w*) 9Dec

1940

More, R. H., *C.M.G.*, *C.B.E.* (*w*) 2Jan
Pillers, R. K., *O.B.E.* (*w*) 4Jan
Williams, D. E., *M.B.E.* (*w*) 6Feb
St. Clair Smallwood, H. *O.B.E.* 1Mar
Wilson, W. C., *D.S.O.*, *O.B.E.*, *M.C.* (*w*) 1Mar
Glass, C. W., *O.B.E.* 21Mar
Dow, A. J. (*w*) 15June
Farrow, W. H., *D.F.C.* (*w*) 1July
Heald, L. F. (*w*) 3July
Cooper, H. L., *A.F.C.* 15July
Casey, C. I., *M.C.* ‡ (*w*) 6Aug
Pollock, C. W. (*w*) 21Aug
Bradbury, E. J. § (*t*) 1Sept
Johnston, H. P. § (*t*) 1Sept
Larkins, D. F. ¶ (*t*) 1Sept
Townsend-Rose, G. ¶ (*t*) 1Sept
Demel, W. H., *D.F.C.* ¶ (*t*) 1Sept
Earle, G. F. ¶ (*t*) 1Sept
Johnston, A. B., *M.C.* ¶ (*t*) 1Sept
Bunce-Phillips, E. G. ¶ (*t*) 1Sept
Bovill, M. W. (*w*) 14Sept
Maxwell, G. C., *M.C.*, *D.F.C.*, *A.F.C.* ¶ (*w*) 22Sept
Sullivan, H. G. (*w*) 25Sept
Muir, W. E. H., *M.C.* (*w*) 5Oct
Hume, J. E. (*w*) 5Oct
John, W. R. (*w*) 5Oct
Maund, H. B. (*w*) 13Oct
Pigot, *Sir* Robert, *Bt.* (*w*) 17Oct
Dailey, W. S. (*w*) 18Oct
Kerr, C. (*w*) 20Oct
Bell, F. H. (*w*) 1Nov
Beck, J. B. (*w*) 1Nov
Angier, R. A. (*w*) 2Nov
Hosking, T. F. (*w*) 7Nov
Bickerton F. H. (*w*) 9Nov
Shakespeare, W. H. N. (*w*) 12Nov
Matthews, S. L. (*w*) 26Nov
Nelson, *Sir* Frank. (*w*) 5Dec
Stewart, R. D. (*w*) 10Dec
Sweeny, C. (*w*) **P.** 16Dec
Thompson, L. S., *O.B.E.* (*w*) 16Dec
Watson, J. M. (*w*) 16Dec
Vereker, H. C. (*w*) 22Dec

Squadron Leaders
—contd.

1941

Ingram, A. F. (*w*) 1Jan
Stephen, R. J. (*w*) 1Jan
Goodwin, N. T. (*w*) 15Jan
Yuille, A. B., *D.F.C.* *w.s.* (*w*) 17Jan
Young, W. G., P, *O.B.E.* 20Jan
Byron, C. (*w*) 9Feb
Stubbs, C. L. (*w*) 18Feb
Pennington, T. E. (*w*) 18Feb
Felkin, S. D., *M.B.E* (*w*) 19Feb
Sinclair-Hill, G. A. L., *O.B.E.* (*w*) 22Feb
Bevan, H. C. (*w*) 26Feb
Bray, C. (*w*) 28Feb
Kerby, W. I. G. § (*t*) 1Mar
Wilson, W. C. F. A., *O.B.E.* (*w*) 1Mar
Cohen, L,. *D.S.O.*, *M.C.*, (*w*) 2Mar
MacPherson, C. E. H. C. (*w*) 5Mar
Chalmers, A. MacD. (*w*) 9Mar
Taylor, A. G., *A.F.C.* (*w*) 9Mar
Wells, T. C., *O.B.E.*, *M.C.* (*w*) 9Mar
Maguire, J. H. (*w*) 9Mar
Gilligan, A. H. H., *A.F.C.* (*w*) 13Mar
Cormody, E. K. (*w*) 14Mar
Pyne, C. D. (*w*) 16Mar
Fulton, F. F. (*w*) 16Mar
Welch, C. D. G. (*w*) 23Mar
Williams, W. T. S., *D.S.C.* (*w*) 24Mar
Spencer, R. H. (*w*) 30Mar
Strain, L. H., *O.B.E.*, *D.S.C.* (*w*) 1Apr
Ridley, W., *D.F.C* (*w*) 3Apr
Wilson, A. McC., *O.B.E* (*w*) 16Apr
Humphreys, R. H. (*w*) 18Apr
Hodgkinson, G. W., *M.C.* (*w*) 18Apr
Laye, R. L. H. (*w*) 19Apr
Thomas, H. ‡ (*w*) 22Apr
Simson, E. A., *A.F.C.* (*w*) 24Apr
Hughes, E. Y. (*w*) 28Apr
Jones, F. R. ‡ (*w*) 1May
Conder, H. (*w*) 1May
Nicholas, G. B., *D.F.C.* (*w*) 1May
Menzies, A. C. G. (*w*) 1May
Watts, F. J. (*w*) 3May
Easterbrook, G. H. L. (*w*) 3May
Wilson, R. (*w*) 7May
Carleton, C. W., *A.F.C* (*w*) 10May
Morley, A. P., *w.s.* (*w*) 10May
Redding, J. E. ¶ (*w*) 12May
Shaw, W. L., *M.B.E* (*w*) 16May
Bird, S. H. (*w*) 17May
Freeman, O. D., *w.s.* (*w*) 17May
Irving, J. D., *O.B.E.*, *M.C.*, *w.s.* (*w*) 20May
Fraser-Harris, A. A. (*w*) 21May
Willcox, G. T., *M.C.* (*w*) 23May
James, F. F. (*w*) 26May
Shipton, G. L. (*w*) 27May

1941

Maclean, A. C. H., *C.B.E.* (*w*) 1June
Kay, A. W. ¶ (*t*) 1June
Gresty, W., *M.C.* ¶ (*w*) 1June
Lake, M. B. C. ¶ (*t*) 1June
Macrae, T. F. (*w*) 9June
Clarke, F. E. M. (*w*) 11June
Wilkinson, A. M., *D.S.O.* (*w*) 13June
Scrase-Dickins, A. R. M. (*w*) 13June
Findlater, L., *M.C.* (*w*) 17June
Lewis, C. A., *M.C.* (*w*) 20June
Patton, C. A. C. ‡ (*w*) 28June
Compston, R. J. O., *D.S.C.*, *D.F.C.* (*w*) 28June
Harston, J. ‡ (*w*) 1July
Campbell, W. E. D. (*w*) 1July
Coath, R. D. (*w*) 1July
Prinsep, N. J. A. L. (*w*) 1July
Mein, L. C. (*w*) 2July
Kingsley, S. G., *M.C.* (*w*) 2July
Moss, T. (*w*) 8July
Craven, T. D. ¶ (*w*) 12July
Chesham, *Lord*, *M.C.* (*w*) 15July
Keat, G. H. (*w*) 15July
Goodman, K. I. (*w*) 16July
Michaelson, R. C. (*w*) 18July
Beer, E. T. (*w*) 18July
Bingham, P. W. (*w*) 18July
Barnes, W. A. (*w*) 18July
Wooliams, W.-G. (*w*) 21July
Martin, H. S. (*w*) 22July
Walker, A. S. ‡ (*w*) 23July
Smetham-James, E. J. (*w*) 23July
Hickey, H. W., *D.S.O.* (*w*) 27July
Gabb, J. D. (*w*) 28July
Fenton, E. N. ‡ (*w*) 30July
Milton, W. (*w*) 6Aug
Luard, J. C. E. (*w*) 6Aug
Hughes, A. R., *M.B.E.* (*w*) 12Aug
Davies, I. M. (*w*) 12Aug
Jack, J. L., *M.B.E.*, *M.C.* ¶ (*w*) 15Aug
Morris, I. F. ‡ (*w*) 16Aug
Cording, L. E., *M.C.*, *M.M.* (*w*) 18Aug
Clifton, E. N. (*w*) 22Aug
Kirk, P. D. (*w*) 23Aug
Smith, R. A., *w.s* (*w*) 25Aug
Pumphrey, F. A. (*w*) 26Aug
Curtis, J. S. (*w*) 26Aug
Stammers, S. R., *A.F.C* (*w*) 28Aug
Kempster, F. T. R., *D.F.C.* ¶ (*t*) 1Sept
Crowdy, F. C. § (*t*) 1Dec
Surén, H. F. ‡ (*t*) 1Dec
Harvey, C. E. ¶ (*t*) 1Dec
Farrington, F. C., *M.C.* ‡ (*t*) 1Dec
White, G. C. ¶ (*t*) 1Dec
Bell, E. V. N. ¶ (*t*) 1Dec
Butt, A. M. ‡ (*t*) 1Dec
Grove, T. E. H., *D.S.C.* ¶ (*t*) 1Dec
Bird, T. R. ¶ (*t*) 1Dec
Boyd, C. C. ¶ (*t*) 1Dec
Page, J. J. J. ‡ (*t*) 1Dec
Powell, W. B. E ‡ (*t*) 1Dec
Egan, S. W. H. ‡ (*t*) 1Dec

1941

Swoffer, F. A., *M.B.E.* ‡ (*t*) 1Dec
Shoppee, L. C., *D.S.C.* ‡ (*t*) 1Dec
Jay, N. H. ‡ (*t*) 1Dec
Head, T. C. (*t*) 1Dec
Morgan, E. L. P. (*t*) 1Dec
Kerr, G. P. (*t*) 1Dec
Whittlesea, E., *M.B.E.* (*t*) 1Dec
Adkins, H. J. (*t*) 1Dec
Gliddon, A. E., *D.S.M.* (*t*) 1Dec
Litton, G. E. (*t*) 1Dec
Barbour, R. S. (*t*) 1Dec
Griffith, J. W. (*t*) 1Dec
Joyce-Clarke, T. (*t*) 1Dec
Copley, R. J. (*t*) 1Dec
Ovenden, H. G. P., *O.B.E.* (*t*) 1Dec
Drudge, E., *M.B.E.* (*t*) 1Dec
Truscott, J. H. (*t*) 1Dec
Jones, R. (*t*) 1Dec
Hellier, R. S., *D.F.C.* (*t*) 1Dec
Durbin, E. C. (*t*) 1Dec
Andrews, J. C., *M.B.E.* (*t*) 1Dec
Brooke, L. H. (*t*) 1Dec
Fricker, A. J (*t*) 1Dec
Groom, A. J. P. (*t*) 1Dec
Hole, C. (*t*) 1Dec
Preston J. E. (*t*) 1Dec
Scales, E. A. (*t*) 1Dec
Bligh, H. (*t*) 1Dec
O'Brien, G. M. F., *D.S.C.* (*t*) 1Dec
Boniface, H. A. (*t*) 1Dec
Cafferkey, J. P. (*t*) 1Dec
Pyle, F. (*t*) 1Dec
Wyatt, M. J., *M.C.* (*t*) 1Dec
de Satge, M. V. ‡ (*t*) 1Dec
Tod, M. (*t*) 1Dec
Rockery, B. S. S. (*t*) 1Dec
Humphrey, W. B. J. (*t*) 1Dec
Martin, R. S. (*t*) 1Dec
Adams, C. A. (*t*) 1Dec
Atkinson, H. A. C. (*t*) 1Dec
Game, H. F., *A.F.C.* (*t*) 1Dec
Higgens, R. S. (*t*) 1Dec
Pyper, H. C. (*t*) 1Dec
Whitlock, W. L. (*t*) 1Dec
Gilbert, S. J. (*t*) 1Dec
Smillie, R. P. (*t*) 1Dec
Clark, J. F. (*t*) 1Dec
Mobsby, G. G. (*t*) 1Dec
Newton, G. E. (*t*) 1Dec
Norris, C. E., *O.B.E.* (*t*) 1Dec
Reynolds, C. E. (*t*) 1Dec
Teasdale, J. J. (*t*) 1Dec
Keegan, M., *O.B.E.*, *M.M.* (*t*) 1Dec
Beach, A. H. (*t*) 1Dec
Harker, S. C. (*t*) 1Dec
Wain, E. F. ‡ (*t*) 1Dec
Collier, J., *D.F.C.* (*t*) 1Dec
Singleton, D. G. (*t*) 1Dec
Taylor, F. B. (*t*) 1Dec
Walter, D. P. (*t*) 1Dec
Masson, F. (*t*) 1Dec
Davies, R. A. (*t*) 1Dec
Willis, A. T. H. (*t*) 1Dec
Murgatroyd, P. (*t*) 1Dec
Donovan, R. B. (*t*) 1Dec

Squadron Leaders —*contd.*

1941

Harington, F. J., *D.S.O.* (*t*) 1Dec
Hood, J. S. F. (*t*) 1Dec
Morse, L. H., *M.C.* (*t*) 1Dec
Atkinson, P. G. J. (*t*) 1Dec
Russell, H. J. T. (*t*) 1Dec
Gribben, E., *M.C.* (*t*) 1Dec
Macfarlan, R. (*t*) 1Dec
Dickinson, C. J. (*t*) 1Dec
Nalder, J. F. (*t*) 1Dec
Evans, J. M. (*t*) 1Dec
Watkins, V. A. (*t*) 1Dec
Andrews, H. T., *O.B.E.* (*t*) 1Dec
Travers, H. G., *D.S.C.* (*t*) 1Dec
Henley, H. G. (*t*) 1Dec
Leader, E. L. (*t*) 1Dec
Wardrop, H. D. H. (*t*) 1Dec
Whitamore, E. O. (*t*) 1Dec
Woledge, F. L. (*t*) 1Dec
Bryant, R. C. (*t*) 1Dec
Eustace, H. P. (*t*) 1Dec
Milner, G. (*t*) 1Dec
Stoneham, G. T. (*t*) 1Dec
Brice, B. S., *A.F.C.* (*t*) 1Dec
Eades, F. T., *D.F.C.* (*t*) 1Dec
Jones, B. I., *D.S.O.*, *M.C.* (*t*) 1Dec
Sherwell, W. V. (*t*) 1Dec
Firth, F. J. W. (*t*) 1Dec
Pretty, R. C. (*t*) 1Dec
Coote-Robinson, R.A.R. (*t*) 1Dec
Crowe, C. M., *M.C.*, *D.F.C.* (*t*) 1Dec
Wardle, H. D., *O.B.E.* (*t*) 1Dec
Murison, F. W. (*t*) 1Dec
Hogan, E. M. A. (*t*) 1Dec
Brown, M. E. (*t*) 1Dec
Jessop, L. A., *D.F.C.* (*t*) 1Dec
Lewis, W. P. (*t*) 1Dec
Fitzgerald, M. H, (*t*) 1Dec
Hudson, C. L. (*t*) 1Dec
Nelson, A. W. H. (*t*) 1Dec
Pownall, A. H. (*t*) 1Dec
Greenberry, H. E. (*t*) 1Dec
Blain, H. A. (*t*) 1Dec
Rolfe-Rogers, R. G. (*t*) 1Dec
Sugars, J. F. V. (*t*) 1Dec
Marshall, F., *T.D.* (*t*) 1Dec
Mercer-Smith, V. (*t*) 1Dec
Beynon, J. E. (*t*) 1Dec
Dimmock, N. H., *A.F.C.* (*t*) 1Dec
Pearce-Gervis, L. W. C. (*t*) 1Dec
Hereford, E. H. (*t*) 1Dec
Costello, W. H. (*t*) 1Dec
McLeod, N. (*t*) 1Dec
Venour, V. W. H., *M.B.E.* (*t*) 1Dec
Williams, R. F. A. W. (*t*) 1Dec
Croft, E. A. (*t*) 1Dec
Wells, J. M. (*t*) 1Dec
McLoughlin, C. N. (*t*) 1Dec
McGregor, M. K. (*t*) 1Dec
le Maistre, A. V. (*t*) 1Dec
Bell, A. C. (*t*) 1Dec
Calvert, W. H. (*t*) 1Dec
Crampton, H. J. (*t*) 1Dec

1941

Norwood, O. D. (*t*) 1Dec
Simpson, G. G., *D.S.C.* (*t*) 1Dec
Waddington, R. M. (*t*) 1Dec
Reynolds, F. G. B. (*t*) 1Dec
Black, C. W. (*t*) 1Dec
Ward, R. T. (*t*) 1Dec
Brooke-Beer, R. C. A. (*t*) 1Dec
Chamberlain, J. G. (*t*) 1Dec
Cundell, L. S. (*t*) 1Dec
Hall, J. T. (*t*) 1Dec
Larkin, H. J., *D.F.C.* (*t*) 1Dec
Smith, G. S., *M.B.E.* (*t*) 1Dec
Stiles, W. H. (*t*) 1Dec
Welsh, A. H. (*t*) 1Dec
Hornsby-Smith, F. C. (*t*) 1Dec
Monro, H. (*t*) 1Dec
Morphy, N. B. (*t*) 1Dec
Sheppard, F. E. (*t*) 1Dec
Angelo, N. L. (*t*) 1Dec
Warlow, G. S. M. (*t*) 1Dec
Woodman, K. C. B. (*t*) 1Dec
Dunton, W. H. (*t*) 1Dec
Angell, B. O., *M.B.E.* (*t*) 1Dec
Angier, G. M. (*t*) 1Dec
Anstey, L. J. (*t*) 1Dec
Austen, V. G. (*t*) 1Dec
Austin, G. (*t*) 1Dec
Bacon, P. G. (*t*) 1Dec
Badcock, E. C. G. (*t*) 1Dec
Bailey, P. H. H., *M.C.* (*t*) 1Dec
Baines, C. (*t*) 1Dec
Baker, C. H. (*t*) 1Dec
Baker, F. A. (*t*) 1Dec
Baker, G. (*t*) 1Dec
Ball, A. B. (*t*) 1Dec
Barfoot, Saunt, G. (*t*) 1Dec
Barnard, F. A. B. (*t*) 1Dec
Barnes, J. A. (*t*) 1Dec
Bell, E. J. (*t*) 1Dec
Bell-Syer, R. A. (*t*) 1Dec
Bennett, R. H. E., *w.s.* (*t*) 1Dec
Bingham, *The Hon.*, G. R. B. (*t*) 1Dec
Bowley, C. G. L. (*t*) 1Dec
Bradshaw, A. T. R., *w.s.* (*t*) 1Dec
Brook, G. R. C. (*t*) 1Dec
Brown, F. W. (*t*) 1Dec
Budge, A. S. (*t*) 1Dec
Burdick, G. (*t*) 1Dec
Cairnes, D. S. (*t*) 1Dec
Chamberlin, T. C., *A.F.C.* (*t*) 1Dec
Chapman, C. D. (*t*) 1Dec
Chappell, M. A. (*t*) 1Dec
Chappell, F. D. (*t*) 1Dec
Chesterton, E. C. (*t*) 1Dec
Clarke, F. W. (*t*) 1Dec
Clendenning, H. (*t*) 1Dec
Colley, R. T. (*t*) 1Dec
Cooke, F. H. (*t*) 1Dec
Cooper, G. E. (*t*) 1Dec
Cooper, L. H. (*t*) 1Dec
Crees, A. W. (*t*) 1Dec
Cullinan, P. J. J. (*t*) 1Dec
Cutts, W. G. N. (*t*) 1Dec
Daly, L. (*t*) 1Dec
Dawson, G. S. T., *M.V.O.* (*t*) 1Dec
Deans, E. E., *D.S.C.* (*t*) 1Dec
Deighton, F. G. (*t*) 1Dec

1941

Dilnutt, E. J. (*t*) 1Dec
Durtnell, H. W. (*t*) 1Dec
Eagle, W. J. (*t*) 1Dec
Egerton-Green, R. C. (*t*) 1Dec
Fairfield, S., *M.V.O.* (*t*) 1Dec
Fenton, W. O. G. (*t*) 1Dec
Fleming, A. L., *M.C.* (*t*) 1Dec
Gardiner, P. G. S. (*t*) 1Dec
Gee, E. G. (*t*) 1Dec
Gilchrist, S. (*t*) 1Dec
Graves, G. G. G. (*t*) 1Dec
Gray, D. B., *O.B.E.*, *M.C.* (*t*) 1Dec
Grech, W. L. (*t*) 1Dec
Grey, T. L. (*t*) 1Dec
Groome, E. D. S. (*t*) 1Dec
Grove, K. S. (*t*) 1Dec
Guy, H. W. (*t*) 1Dec
Haney, F. J., *M.C.*, *D.F.C.* (*t*) 1Dec
Hargrave, J. F. H. (*t*) 1Dec
Harington, H. R. (*t*) 1Dec
Hawkins, L. E. G. (*t*) 1Dec
Hay, J. V. (*t*) 1Dec
Henniker-Gotley, A. L. (*t*) 1Dec
Hobro, F. A. (*t*) 1Dec
Hodgson, T. M. (*t*) 1Dec
House, H. C. (*t*) 1Dec
Howes, R. A. S. (*t*) 1Dec
Jonckheere, U. P. (*t*) 1Dec
Jones, F. (*t*) 1Dec
Jonyner, L. F. (*t*) 1Dec
Kelway, C. V. (*t*) 1Dec
King, A. H. E. (*t*) 1Dec
Kohler, E. F. (*t*) 1Dec
Lamb, W. F., *w.s.* (*t*) 1Dec
Langley, F. C. (*t*) 1Dec
Langmaid, R. W. (*t*) 1Dec
Laxton, C. F. (*t*) 1Dec
Leeston-Smith, C. N. (*t*) 1Dec
Leslie, K. C. (*t*) 1Dec
Lidstone, R. A. (*t*) 1Dec
Lindo, G. M. (*t*) 1Dec
Lock, C. V. (*t*) 1Dec
Lovick, C. E. (*t*) 1Dec
Macdonald, D. R. (*t*) 1Dec
Maclagan, J. P. D. (*t*) 1Dec
Maitland, N. E. (*t*) 1Dec
Marshall, F. W. (*t*) 1Dec
Martin, A. W. G. (*t*) 1Dec
Marwood, A. H. L. (*t*) 1Dec
Mathew, C. G. (*t*) 1Dec
Mearns, J. N. (*t*) 1Dec
Mercer, C. V. (*t*) 1Dec
Metcalfe, W. J. (*t*) 1Dec
Middleton-Stewart, J. C. H. W. (*t*) 1Dec
Miller, W., *D.F.C.* (*t*) 1Dec
Minto, G. W. (*t*) 1Dec
Molony, M. V. (*t*) 1Dec
Monckton, W. H. A., *M.M.* (*t*) 1Dec
Moodie, P. A. (*t*) 1Dec
Moore, B. F. (*t*) 1Dec
New, J. W. (*t*) 1Dec
Newman, E. M. (*t*) 1Dec
Nicholl, W. von R. (*t*) 1Dec
Norris, E. W. (*t*) 1Dec
Ormerod, G. L. (*t*) 1Dec
Page, E. E. (*t*) 1Dec
Pawson, G. J. (*t*) 1Dec
Pring, J. A., *M.B.E.* (*t*) 1Dec

1941

Squadron Leaders —*contd.*

Pullar, L. J. L., *M.C.*, *w.s.* (*t*) 1Dec
Read, A. H., *M.M.* (*t*) 1Dec
Reynolds, E. W. (*t*) 1Dec
Richardson, E. C. L. (*t*) 1Dec

Roberts, E. A. (*t*) 1Dec
Seagrim, C. B. (*t*) 1Dec
Simpson, A. R. (*t*) 1Dec
Smith, J. A., *M.B.E.* (*t*) 1Dec

Somerset, *The Hon.* W. F. (*t*) 1Dec
Stanley-Clarke, A. R., *M.C.* (*t*) 1Dec
Stock, E. E., *M.C.* (*t*) 1Dec
Stuart-Lyon, J. E. (*t*) 1Dec
Surridge, S. O'R. (*t*) 1Dec
Taylor, A. V. (*t*) 1Dec
Teesdale, A. C. (*t*) 1Dec

Tibbles, A. (*t*) 1Dec
Tindle, T. A. (*t*) 1Dec
Todd, H. C. (*t*) 1Dec
Turnbull, E. (*t*) 1Dec
Tyler, H. M. (*t*) 1Dec
Vandyk, C. G. (*t*) 1Dec
Vicary, E. S. (*t*) 1Dec

Walker, J. C. (*t*) 1Dec
Warren, G. F. P. (*t*) 1Dec
Warrington, K. L. (*t*) 1Dec
Wells, T. R., *M.C.* (*t*) 1Dec
West, T. J. (*t*) 1Dec
Westmoreland, J. J. (*t*) 1Dec
Wigan, Y. R. D. (*t*) 1Dec

Wilkins, C. E. V. (*t*) 1Dec
Williams, R. M. (*t*) 1Dec
Williamson, J. C. (*t*) 1Dec
Wilson, D. G. (*t*) 1Dec
Windle, B. C. W., *D.F.C.* (*t*) 1Dec
Wood, H. B. (*t*) 1Dec
Wood, H. E. (*t*) 1Dec
Woods, C. C. (*t*) 1Dec

Woods, W. F. (*t*) 1Dec
Wright, C. A. (*t*) 1Dec
Wrinch, S. H. (*t*) 1Dec

Gilbert, C. G. (*t*) 1Dec
Barry, L. E. (*t*) 1Dec

Jones, J. L. (*t*) 1Dec
Hamilton, G. D. (*t*) 1Dec
Meredith, D. W. (*t*) 1Dec
Young, A. ¶ (*t*) 1Dec
Bett, P. J. ‡ (*t*) 1Dec

Copley-Smith, N. A. ¶ (*t*) 1Dec
Darwin, G. W. L. ¶ (*t*) 1Dec

Singleton, G. E. E. ‡ (*t*) 1Dec
McNeil, W. C. ‡ (*t*) 1Dec
Brain, A. L. ‡ (*t*) 1Dec

Holland, G. J. ‡ (*t*) 1Dec
Duce, W. (*t*) 1Dec
Parry, J. H. (*t*) 1Dec
Phillips, S. N. H., *M.C.* (*t*) 1Dec
Venmour, W. C. ‡ (*t*) 1Dec

Bransby, K. W. (*t*) 1Dec
Lewis, J. F. (*t*) 1Dec
Hargreaves, R. C. (*t*) 1Dec
Ferguson, D. C. H. (*t*) 1Dec
Phillips, S. P. V. (*t*) 1Dec
Sclater, G. C. (*t*) 1Dec

1941

Gilmer, A. C. (*t*) 1Dec
Palmer, J. B. (*t*) 1Dec
Goding R. R. ¶ (*t*) 1Dec
Charlton, J. S. (*t*) 1Dec
Kershaw, H. (*t*) 1Dec
Veevers-Carter, G. (*t*) 1Dec
Dymond, F. R. (*t*) 1Dec
Matthews, W. J. (*t*) 1Dec
McNeil, T. M., *O.B.E.* (*t*) 1Dec
Dunn, W. A. (*t*) 1Dec
Morley, H. D. ‡ (*t*) 1Dec
Hull, D. H. C. † (*t*) 1Dec
Wheatley, T. R. ‡ (*t*) 1Dec
Pell, K. W. ‡ (*t*) 1Dec

Matheson, W. R. A. ‡ (*t*) 1Dec
Berryman, P. E. ‡ (*t*) 2Dec
Wilson, T. H. ‡ (*t*) 1Dec
Tait, M. (*t*) 1Dec
Barringer, J. H. ‡ (*t*) 1Dec
Swift, C. B. (*t*) 1Dec
Taylor, W. A. (*t*) 1Dec
Cundell, L. S. (*t*) 1Dec
Turner, S. A., *M.B.E.* (*t*) 1Dec
Trail, R. M., *M.C.* (*t*) 1Dec

Massy-Westropp, J. F. R., *M.B.E.* (*t*) 1Dec
Hare, B. W. T. (*t*) 1Dec
Rimmer, W. F. (*t*) 1Dec
Hobson, B., *M.B.E.* (*t*) 1Dec
Speir, R. C. T. (*t*) 1Dec
Stewart, J. R. (*t*) 1Dec
Low, G. E. D. (*t*) 1Dec

Browne, St. J. A., *M.B.E.* (*t*) 1Dec
Stafford, L. A. C. (*t*) 1Dec
Sherman, F. J. (*t*) 1Dec
Latter, F. A. (*t*) 1Dec
Heyman, W. A. C. (*t*) 1Dec
Forrest, G. (*t*) 1Dec

Flight Lieutenants

1938

Chiswell, L. E. ‡ 15Nov

1939

Flowerdew, A. † 24Mar
Ridley, L. B. ¶ 24Aug
Skelton, G. ¶ 24Aug
Potter, S. L. H. ‡ 26Aug
Marlowe, A. F. ‡ 30Aug
Avery Fox, H. W. 1Sept
Davies, G. J. 1Sept
Clogstoun, H. P. S., *M.B.E.* 1Sept
Stiven, R., *w.s.* 1Sept
De Halpert, R. V. 1Sept
Read, R. F. de R. 1Sept
Smith, A. B., *M.C.* 1Sept
Warner, G. F. M. 1Sept
Wright, E. M. 1Sept
Clemson, A. W., *O.B.E., D.S.C.* 1Sept
Lamb, A. C. 1Sept
Caddy, J. W., *M.B.E.* 1Sept
Stacey, F. T. 1Sept
Wynyard-Wright, A. T. 1Sept
Dudley, *The Rt. Hon. Lord* 1Sept
Johnston, H. P. 1Sept
Tremain, A. G. 1Sept
Pye-Smith, J. M. 1Sept
Ramsay, C. S. 1Sept
Willcox, H. V. S., *M.C.* 1Sept
Hobbs, T. C., *M.C.* 1Sept
Drysdale, A. D. 1Sept
Nation, R. F., *O.B.E.* 1Sept
Harries, H. H. 1Sept
Hill, E. T. H. 1Sept
Walker, R. K. B., *M.C.* 1Sept
Coupland, R. K. 1Sept
Middleton, H. de M. 1Sept
Newton-Clare, W. S., *M.B.E.* 1Sept
Bredin, W. E. 1Sept
Robinson, H. F. W. 1Sept
Vinton, L., *M.B.E.* 1Sept
Montgomery, D. H. 1Sept
Barton, M. V. 1Sept
Halford, W., *D.F.C.* 1Sept
Roberts, J. V. 1Sept
Vaughan, A. G. 1Sept
Mackenzie, C. A. 1Sept
Agnew, R. G. 1Sept
Baddiley, P. J. T., *M.B.E.* 1Sept
Baker, G. W. E. 1Sept
Barrett, S. M. 1Sept
Barry, E. W. 1Sept
Batey, W. 1Sept
Boreham, C. H. 1Sept
Bowen, W. H. 1Sept
Broughton, A. D. 1Sept
Buck, C. E. 1Sept
Butler, R. E. 1Sept
Byrne, H. A. S. 1Sept
Chaplin, D. E. P. 1Sept
Chapman, H. E. 1Sept
Clarke, J. M. 1Sept

1939

Clayton, G. H. 1Sept
Coates, G. F. L. 1Sept
Collins, H. E. C. 1Sept
Colt, *Sir* Henry A., *Bart., D.S.O., M.C.* 1Sept
Cooper, A. T. C. 1Sept
Crossfield, C. R. K. 1Sept
David, F. H. S. 1Sept
Davies, D. C. 1Sept
Doherty, W. T. 1Sept
Downie, W. A. 1Sept
Druce, B. E. 1Sept
Edwards, C. C. 1Sept
Eldridge, H. M., *M.C.* 1Sept
Evans, F. M. St. H. 1Sept
Fitzgerald - Lombard, D. M. B. 1Sept
Fitz-Gibbon, D. F.-G., *D.S.C.* 1Sept
Gibson, W. J. 1Sept
Greene, D. M. 1Sept
Groves, J. P. K. 1Sept
Haggart, E. C. C. 1Sept
Hallam, E. W. 1Sept
Hardie, E. W. T. 1Sept
Hargreaves, P. S. 1Sept
Hillman, J. T. C. 1Sept
Hulme, E. A. 1Sept
Jones, N. W. 1Sept
Jordan, C. A. 1Sept
Kells, W. R. 1Sept
Kendle, W. E. C. 1Sept
Kennedy, C. F. 1Sept
Kerr, J. G. 1Sept
Larkins, G. I. 1Sept
Legh-Jones, W. W. 1Sept
Lightbody, G. J. S. 1Sept
Lindemere, N. V. 1Sept
Lloyd-Jones, K. M. 1Sept
Loughnan, J. D. 1Sept
McBirney, D. 1Sept
Mackay, R. D. W. 1Sept
Mackrell, A. 1Sept
Moore, C. A. 1Sept
Morgan, T. C. 1Sept
Morley, B. C. 1Sept
Newland, J. H. F. 1Sept
North, F. E. 1Sept
Norvell, W. F. 1Sept
Parker, H. E. 1Sept
Part, R. F. 1Sept
Perkins, J. C. 1Sept
Pictor-Wayneric, P. F. W 1Sept
Platts, M. A. 1Sept
Rhind, C. J. 1Sept
Roark, E. C. 1Sept
Roberts, E. H. 1Sept
Rudd, H. L. 1Sept
Sanders, H. 1Sept
Saunders, S. J. 1Sept
Savi, G. B. 1Sept
Scoles, R. W. 1Sept
Sharman, D. R., *M.C.* 1Sept
Shaw, A. A. 1Sept
Sheil, P. H. 1Sept
Skinner, J. H. S. A. 1Sept
Smalley, J. B. 1Sept
Stone, B. S. 1Sept
Storey, H. E. 1Sept
Stuart, C. E. 1Sept
Sugden, J. E. W. 1Sept
Symondson, F. S., *M.C.* 1Sept
Tees, W. N. 1Sept

1939

Thomas, S. M. 1Sept
Thomas, W. L. 1Sept
Thompson, J. P., *O.B.E.* 1Sept
Thrower, H. 1Sept
Turnbull, E. A. 1Sept
Warden, E. J. E. 1Sept
Watson, J. K. 1Sept
Wheeldon, F. L., *D.S.O.* 1Sept
Whishaw, H. A. 1Sept
Whittick, W. O. 1Sept
Williams, T. P. 1Sept
Woodbridge, G. L. 1Sept
Dunton, V. F. S. 1Sept
Edwards, S. M. B. 1Sept
Ireland, S. F. 2Sept
Mason, B. C. ‡ (*w*) 3Sept
Bateman, A. E. B. ‡ (*w*) 3Sept
Stroud, P. R. ‡ 4Sept
Walton, W. T. ‡ 5Sept
Allen, C. C. M. 5Sept
Scrimgeour, J. ¶ (*w*) 5Sept
Allen-Buckley, H. W. 6Sept
Clarkson, J. B. 6Sept
Doble, A. J. S. 8Sept
Saunders, E. M. (*S. Rhodesian A.F.*) 12Sept
Greene, F. C. B. ‡ 13Sept
Seton, *Sir* Alexander H. 13Sept
Farrer, J. C. 14Sept
Gamble, L. H. 14Sept
Williams, R. F. 14Sept
Harris, G. G., *M.C.* (*w*) 15Sept
Hunter-Ward, F. 15Sept
McEwen, J. D. 15Sept
Sampson, F. J. S. 15Sept
Chrystal, W. S. 18Sept
Ellis, K. 18Sept
Grinsted, N. A. 18Sept
Slingsby, W. E. 18Sept
McIvor, G. F. ¶ (*w*) 18Sept
Omand, J. M. W. ¶ (*w*) 18Sept
Nixon, B. G. M. 22Sept
Jolleff, C. H. V. ‡ 1Oct
Russell, H. J. T. 1Oct
Dainty, H. F. G. 13Oct
Richards, J. A. † (*w*) 24Oct
Fynn, I. D. C. (*S. Rhodesian A.F.*) 30Oc
Lund Lack, G. 31Oct
Scott, J. L. 13Nov
Lawrence, C. J. 20Nov
Martyn, R. B., *M.C.* (*w*) 3Dec
Dixon-Spain, J. E., *O.B.E.* (*w*) 3Dec
Paynter, H. S. (*w*) 3Dec
Mealing, R. H. S. (*w*) 3Dec
Keeling, E. H., *M.C., M.P.* (*w*) 3Dec
Massey, D. F. (*w*) 3Dec
Lees, G., *O.B.E.* (*w*) 3Dec
Dodds, L. V. (*w*) 3Dec
Gillman, F. C. (*w*) 3Dec
Owen-Edmunds, D. H. (*w*) 4Dec
Sprigg, T. S. (*w*) 4Dec
Barker, E. R., *D.S.C.* 6Dec
Marshall, D. V. D. (*w*) 6Dec
Horn, K. K., *M.C.* (*w*) 6Dec
Bowyer, F. H., *M.B.E.* (*w*) 6Dec
De Sarigny, J. F. R. B., *O.B.E.* (*w*) 6Dec
Curtis, *Sir* Arthur R. W., *K.C.V.O., C.M.G., M.C.* (*w*) 6Dec
Buist, A. C. S. (*w*) 6Dec

Flight Lieutenants
—contd.

1939

Sheppard, C. P. (*w*) 6Dec
Roberts, E. L. (*w*) 6Dec
Tidmarsh, D., *M.C.* (*w*) 6Dec
Denison, A. A., *M.B.E.*, *M.C.* (*w*) 6Dec
Blackwood, J. (*w*) 6Dec
Lawrence, W. A. J. (*w*) 7Dec
Edwards, R. (*w*) 8Dec
Fearon, G. E. (*w*) 9Dec
Munro, W. (*w*) 9Dec
Johnstone, R., *M.C.* (*w*) 10Dec
Foulston, W. F. (*w*) 11Dec
Kissack, C. D. (*w*) 11Dec
Wisdom, T. H. 11Dec
Brooker, J. (*w*) 13Dec
Hall, R. F. (*S. Rhodesian A.F.*) 13Dec
Man, W., *D.F.C.* 19Dec
Edwards, I. A. E., *C.M.G.* (*w*) 28Dec

1940

Alderton, P. (*w*) 1Jan
Williams, B. F. (*w*) 2Jan
Clinch, S. J., *D.C.M.* (*w*) 5Jan
Grant, D. (*w*) 7Jan
Barrymaine, N. W. (*w*) 7Jan
MacColl, R. (*w*) 7Jan
Davies, P. B. (*w*) 9Jan
Offord, F. R. (*w*) 9Jan
Leigh, H. de V., *D.F.C.* (*w*) 16Jan
Wingham, E. G. R. (*w*) 16Jan
Johnson, R. M. ¶ (*w*) 16Jan
Fraser, F. W. I. V., *O.B.E.*, *M.C.* (*w*) 18Jan
Hicks, V. R. (*w*) 19Jan
Ward, J. S. (*w*) 19Jan
Robb, H. A. B., *M.C.*, *A.F.C.* (*w*) 20Jan
Heaton-Armstrong, J.D., *M.V.O.* ‡ (*w*) 23Jan
Pollock, W. (*w*) 23Jan
Powis, C. O. (*w*) 24Jan
Tait, R. (*w*) 27Jan
McWhinnie, D. R. (*w*) 30Jan
Pritchard, L. A. T. (*w*) 30Jan
Birkbeck, J. W. L., *A.F.C.* (*w*) 1Feb
Fletcher-Allen, E. (*w*) 2Feb
Fletcher, L. J. (*w*) 6Feb
Eastwood, W. H. 7Feb
Keenan, A. H., *D.S.O.*, *O.B.E.*, *M.C.*, *w.s.* (*w*) 8Feb
Nickolls, L. A. (*w*) 13Feb
Frogley, S. G. (*w*) 13Feb
McCrudden, K. M. † (*w*) 14Feb
Fenner, R. (*w*) 16Feb
Morcom, H. G. (*w*) 16Feb
Silver, J. K. (*w*) 20Feb
Chance, D. R. † 24Feb
Jones, A. C. (*w*) 24Feb
Blake, W. T. (*w*) 28Feb
Anstey, H. K. 1Mar
Jeffries, F. B. (*w*) 1Mar
Roxburgh-Smith, B. (*S. Rhodesian A. F.*) 1Mar

1940

Mason, T. A. ¶ (*w*) 2Mar
Usher, C. W. (*w*) 6Mar
Williams, H. J. ¶ (*w*) 6Mar
Smith, J. S. (*w*) 7Mar
Gard, H. A. E., *D.F.C.* (*w*) 11Mar
Williams, E. S. ¶ (*w*) 12Mar
Mitchell, E. T. (*w*) 14Mar
Dakin, H. B., *M.B.E.* (*w*) 15Mar
Shute, C. A., *C.M.G.*, *C.B.E.* (*w*) 15Mar
Calder, W. B. (*w*) 18Mar
Bentley, D. R. B. (*w*) 21Mar
James, A. M. 21Mar
Miller, H. A. M. (*S. Rhodesian A.F.*) 21Mar
Harper, N. (*w*) 1Apr
Lyell, A. C., *M.C.* (*w*) 1Apr
Spencer, H. J. (*w*) 1Apr
Clark, F. L. (*w*) 1Apr
Ackery, W. M., *D.F.C.* (*w*) 2Apr
Bailey, F. R. 4Apr
Davis, C. M. (*w*) 5Apr
Newman, J. B., *M.B.E.* (*w*) 5Apr
Bell, J. G. A. 5Apr
Milner, G. (*w*) 6Apr
Faulkner, F. C. (*w*) 7Apr
Campbell, J. G. (*w*) 8Apr
Orchard, O. R. (*w*) 10Apr
Kermode, A. C. (*w*) 10Apr
Whitlock, T. G. (*w*) 10Apr
Buss, H. A., *O.B.E.*, *D.S.C.* (*w*) 11Apr
Carpenter, F. V. (*w*) 15Apr
Stedman, J. A. (*w*) 20Apr
Tremlett, P. H. (*w*) 20Apr
Piper, J. D., *M.C.* (*w*) 22Apr
Arkell, H. J. D. (*w*) 22Apr
Fry, D. B. (*w*) 23Apr
Bullimore, E. R. (*w*) 24Apr
Dawes, H. B., *M.C.* 25Apr
Playford, E. R. (*w*) 26Apr
Emslie, J. W. 30Apr
Foott, F. D. 30Apr
Kaye, M. M. ‡ (*w*) 1May
Milbank, G. A. (*w*) 1May
Rutter, J. J. B. (*w*) 1May
Jubb, R. A. (*w*) 1May
Hansford, H. W. B. ‡ (*w*) 2May
Hendrie, K. G. P. (*w*) 5May
Belcher, B. J. E., *D.F.C.* (*w*) 8May
Hughes, A. T. (*w*) 9May
Woolveridge, L. M. (*w*) 10May
Clark, W. E. N. (*w*) 12May
Tanburn, H. J. (*w*) 13May
Murray, K. D. P., *M.C.* (*w*) 22May
Burton, T. K. 22May
Woffenden, H. (*w*) 24May
Powell, F. J., *M.C.* (*w*) 24May
Mackie, J. B. (*w*) 27May
Pattison, J. R. (*w*) 28May
Peacock, L. W. D. (*w*) 1June
Braithwaite, G. G., *w.s.* (*w*) 1June
Searl, F. H. L. ‡ (*w*) 4June
Fanstone, A. B., *A.F.C.* (*w*) 4June
Small, W. (*w*) 6June

1940

Sutherland, T. G. B. 6June
Stuart, J. A. G. (*w*) 7June
Bradbury, R. G. (*w*) 10June
Fawdry, E. J. (*w*) 15June
Brickell, R. C. (*w*) 15June
Smith, H. V., *D.C.M.* 18June
McKay, J. B. (*w*) 27June
Addis, E. ‡ (*w*) 29June
Beveridge, A. (*w*) 1July
Drummond, J. G. P., *M.C.* (*w*) 1July
Wilkins, L. H., *D.S.C.* (*w*) 5July
Felgate, R. S. (*w*) 10July
Carmichael, E. W. (*w*) 10July
Adderley, A. (*w*) 10July
Duckworth, C. L. D. (*w*) 10July
Morris, H. M., *D.S.C.* (*w*) 12July
Smith, J. L. (*w*) 12July
Lightfoot, G. L. S., *w.s.* (*w*) 19July
Ferrier, D. McL. (*w*) 19July
Horrell, A. L. (*w*) 20July
Norris, J. A., *w.s.* (*w*) 22July
Birchall, H. (*w*) 22July
Dempster, A. J. H., *M.C.* (*w*) 24July
Worster, A. E. L. 29July
Ashby, G. D. (*w*) 29July
Jeffreys, E. W. (*w*) 29July
Bury, N. (*w*) 29July
Luxmore, C. M. G. 29July
Smart, E. J. ¶ (*w*) 29July
Volk, C. (*w*) 30July
Kavanagh, H. R., *M.B.E.* (*w*) 30July
Cabot, P. C. (*w*) 2Aug
Griffiths, C. D. (*w*) 7Aug
Ross-Murray, A. 8Aug
Glanville, S. R. K. (*w*) 10Aug
Dowding, K. T., *D.F.C.* (*w*) 11Aug
Hogg, C. M. T., *D.S.O.* (*w*) 13Aug
Patterson, J. R. *w*) 16Aug
Husey, E. W. (*w*) 18Aug
Phillips, P. A. G. (*w*) 20Aug
Duncan, J. (*w*) 20Aug
Bruce, A. P. C. (*w*) 20Aug
Farthing, F. B. (*w*) 21Aug
Harpham, T. A. S. (*w*) 21Aug
Clapham, G., *A.F.C.* (*w*) 22Aug
Holmes, J. D. V. (*w*) 24Aug
Dreschfield, W. G. (*w*) 24Aug
Wright, R. D. (*w*) 24Aug
McGilley, J. A. (*w*) 25Aug
Button, A. H. (*w*) 25Aug
Stubberfield, F. J. § (*w*) 27Aug
Shipwright, D. B. E. K., *w.s.* (*w*) 28Aug
O'Shea, D. G. (*w*) 28Aug
Faraday, J. A. M., *M.C.* (*w*) 28Aug
Greenshields, J. W. (*w*) 31Aug
Watson, D. A. ‡ (*t*) 1Sept
Lapraik, D. F. (*w*) 1Sept
Hutchinson, T. G. G. (*w*) 1Sept
Henshall, L., *M.B.E.* (*w*) 1Sept
Trench, C. F., *D.S.O.* (*w*) 1Sept
Goddard, A. McC. (*w*) 1Sept
Ingall F. L. ¶ 1Sept

Flight Lieutenants
—contd.

1940

Brickwood, *Sir* Rupert R., *Bt.* ¶ (*t*) 1Sept
Parkes, K. E., *M.B.E.* ¶ (*t*) 1Sept
Yates, F. D. ¶ (*t*) 1Sept
Prosser, D. H. ¶ (*t*) 1Sept
Cazenove, B. de L., *M.C.* ¶ (*t*) 1Sept
Barnes, A. J. ¶ (*t*) 1Sept
Dawson, K. M. (*w*) 2Sept
Mundy, F. W. (*w*) 2Sept
Gill, J. L. S., *A.F.C.* ‡ (*w*) 3Sept
Richardson, E. J. C. † (*w*) 3Sept
Balls, R. H. † (*w*) 3Sept
Vickers, V. ‡ (*w*) 3Sept
Bonsey, B. W. E. R. ‡ (*w*) 3Sept
Tootal, H. C. ‡ (*w*) 3Sept
Wright, G. L., *D.S.M.* (*w*) 3Sept
Miln, C. J. (*w*) 3Sept
Stern, W. O. ¶ (*w*) 3Sept
Hubbard, T. E. ¶ (*w*) 3Sept
Rhys, R. D. ¶ 3Sept
Bridger, A. W. § 4Sept
Slade, C. G. (*w*) 4Sept
Malcolmson, G. L. ‡ (*w*) 5Sept
Newnham, M. A., *D.F.C.* (*w*) 8Sept
Raymond, C. W. N. (*w*) 11Sept
Rayner, W. D. L., *M.B.E.* (*w*) 14Sept
Barrow, L. V. G. (*w*) 14Sept
Wing, E. J. ‡ (*w*) 15Sept
Godfrey, A. C. (*w*) 15Sept
Morris, H. (*w*) 16Sept
Acland, E. F. D. (*w*) 17Sept
Hudson, T. J. (*w*) 17Sept
E. Meredith, A. C. ‡ (*w*) 19Sept
Bunning, R. J. (*w*) 19Sept
Ambler, F. (*w*) 19Sept
Bell, S. H., *w.s.* (*w*) 20Sept
Adams, R. G. H. (*w*) 21Sept
Hewitt, T. E. J. (*w*) 23Sept
Brady, C. P. (*w*) 23Sept
Snook, C. W. (*w*) 24Sept
Trend, L. C. W. (*w*) 25Sept
Milling, H. B. (*w*) 25Sept
Dodd, P. C. R., *D.S.O.*, *M.V.O.* (*w*) 26Sept
Ahern, J. C. S. (*w*) 26Sept
Davies, D. A., *D.F.C.* (*w*) 28Sept
Hammersley, F. J. B. 30Sept
Dudley, J. D. E. (*w*) 1Oct
Fox, T. R. (*w*) 1Oct
Hobhouse, R. O. (*w*) 1Oct
Fry, J. W. (*w*) 1Oct
Taylor, J. McL. G. (*w*) 1Oct
Hodgson, E. E. (*w*) 1Oct
Cradock, G. H., *M.C.* (*w*) 1Oct
Marsh, A. C. E. (*w*) 1Oct
Hacking, A., *D.S.O.*, *M.C.* (*w*) 1Oct
Slade, E. W. (*w*) 1Oct
Hudson, F. H. (*w*) 1Oct
Gibbs, W. J. (*w*) 2Oct

1940

Tooke, A. R., *M.B.E.* (*w*) 2Oct
Tolhurst, T. A. (*w*) 5Oct
Dodd, M. (*w*) 5Oct
Perkins, W. G. (*w*) 5Oct
Banks, M. (*w*) 5Oct
Duckfield, W. E. (*w*) 5Oct
Thompson, A. P., *O.B.E.* (*w*) 8Oct
Baker, H. M. (*w*) § 9Oct
Graham, J. P. (*w*) 9Oct
Travers, B. (*w*) 9Oct
Savage, A. R. J. ‡ (*w*) 10Oct
Kirsten, S. S. (*w*) 10Oct
Peers, V. A. (*w*) 12Oct
Epstein, M. G. de B. (*w*) 15Oct
Wilson, H. M. (*w*) 15Oct
Henry, J. C. (*w*) 15Oct
Hogg, H. R. W., *C.I.E.*, *O.B.E.* (*w*) 16Oct
Levey, B. A. (*w*) 16Oct
Lugg, G. C. (*w*) 16Oct
Webber, G. H. S. (*w*) 16Oct
Maturin, C. B. B. (*w*) 16Oct
Tobin, R. W., *p.s.c.* 17Oct
Pitt, D. M. B., *M.B.E.* (*w*) 17Oct
Wideman, M. (*w*) 17Oct
Turberville, G. F., *w.s.* (*w*) 17Oct
Skene, S. G. S. 17Oct
Duckett, H. H. (*w*) 18Oct
Norman, R. F. H., *w.s.* (*w*) 18Oct
Aldworth, T. P. (*w*) 18Oct
Fox, D. W. T. (*w*) 19Oct
Bizzell, C. H. (*w*) 20Oct
Bacon, S. C. (*w*) 20Oct
Wilkins, K. W. 21Oct
Cochrane, J. E. B. D. (*w*) 21Oct
Pinder-Davis, E. B. (*w*) 21Oct
Wells, J., *M.C.* (*w*) 21Oct
Saunders, H. W. (*w*) 22Oct
Cook, J. V. (*w*) 23Oct
Kitchingman, C. G. ‡ (*w*) 24Oct
Alcock, R. (*w*) 27Oct
Taylor, F. C. W. (*w*) 27Oct
Guimaraerns, P. H. (*w*) 29Oct
Houchin, J. F. (*w*) 29Oct
Wheeler, S. S. ¶ (*w*) 29Oct
Leman, C. M., *M.B.E.*, *M.C.*, *D.F.C.* (*w*) 30Oct
Quance, A. L. (*w*) 30Oct
Tooley, R. H. (*w*) 30Oct
Windham, W. E. (*w*) 30Oct
Hurst Barnes, W. (*w*) 1Nov
Greensmith, R. E. (*w*) 1Nov
Drewett, R. W. (*w*) 1Nov
Crisp, C. N. B. (*w*) 1Nov
Gammon, R. J., *D.F.C.* (*w*) 1Nov
Baty, R. E. ¶ (*w*) 1Nov
Taylor, A. W. § (*w*) 2Nov
Beckett, H. W. § 3Nov
Sallows, J. S., *M.B.E.* § 3Nov
Allom, M. J. C. (*w*) 4Nov
Peters, W. G. (*w*) 4Nov
Simpson, J. R. M. (*w*) 5Nov
Money-Kyrle, R.E., *w.s.* (*w*) 5Nov
Livock, A. H. D. (*w*) 5Nov
Smart, G. (*w*) 7Nov
Warmington, F. H. P. (*w*) 9Nov
Shone, P. N. (*w*) 9Nov
Kerr, R. W. (*w*) 10Nov
Keep, G. R. (*w*) 14Nov

1940

Stone, R. J. ‡ (*w*) 15 Nov
Henderson, J. E. McC. ‡ (*w*) 16Nov
Russell, *The Hon.* E. W. C. (*w*) 16Nov
Harrison, E. V. (*w*) 16Nov
Lane, N. E. (*w*) 16Nov
Forrester-Paxton, L. E. (*w*) 17Nov
Irish, L. B. (*w*) 19Nov
Beaston, C. R. (*w*) 19Nov
Wright, J. F. (*w*) 19Nov
Ball, K. M., *D.S.O.* 22Nov
Reynolds, L. N. (*w*) 24Nov
Cleaver, G. N. S. ¶ 24Nov
Hockney, F. R. (*w*) 25Nov
Gill, H. W. (*w*) 26Nov
Walter, F. F. (*w*) 26Nov
Walton, C. (*w*) 27Nov
Steele, R. (*w*) 28Nov
Arnold, H. (*w*) 29Nov
Hungerford, A. R. (*w*) 29Nov
Jacob, A. F. F., *D.S.O.* (*w*) 2Dec
Mason, E. W. § (*w*) 4Dec
Norman, G. E. (*w*) 6Dec
Hill, L. T. (*w*) 6Dec
Glover, L. M. (*w*) 8Dec
Robinson, P. B. ø 8Dec
Maud, C. M., *D.F.C.* (*w*) 11Dec
Bell, H. B. (*w*) 11Dec
Swale, E., *D.F.C.* (*w*) 12Dec
Barnato, W. (*w*) 14Dec
Stanley, L. F. ‡ (*w*) 15Dec
Minter, W. L. (*w*) 15Dec
Millais, R. R. (*w*) 15Dec
Letzer, F. J. ‡ (*w*) 19Dec
Shortland-Jones, T. (*w*) 20Dec
Brogden, T. W. E. (*w*) 20Dec
Gemmell, W. E. (*w*) 20Dec
Foulsham, W., *M.C.* ‡ (*w*) 24Dec
Farrand, E. S. (*w*) 24Dec
Grace, H. G., *M.C* (*w*) 25Dec
Thomas, P. E. (*w*) 26Dec
Thomson, A. R., *M.C* (*w*) 27Dec
Igoe, W. A. K. (*w*) 29Dec
Croyden S. B. ‡ (*w*) 30Dec
Fuller, E. O. (*w*) 30Dec
Porter, W. D. 31Dec

1941

Mitchell, S. H. E. § (*w*) 1Jan
Jones, C. E. (*w*) 1Jan
Shrimpton, H. F. (*w*) 1Jan
Tope, W. R. (*w*) 1Jan
Edwards, T. H. E. (*w*) 1Jan
Browne, A. R. (*w*) 1Jan
Jeffs, G. J. H. (*w*) 1Jan
Jordan, W. H. (*w*) 2Jan
Marsden, C. C. (*w*) 2Jan
Childs, W. F. § (*w*) 3Jan
James, D. C., *O.B.E.* (*w*) 3Jan
Brown, J. L., *M.B.E.* (*w*) 4Jan
Sturman, E. (*w*) 7Jan
Lewis, C. A., *M.B.E.* (*w*) 8Jan
Maclaren, D. (*w*) 8Jan
Fry, G. I. (*w*) 8Jan
Adams, F. M. (*w*) 9Jan
Ashbee, W. H. (*w*) 9Jan
Meredith, H., *M.C.* (*w*) 11Jan
Wigram, C. C. (*w*) 11Jan

Flight Lieutenants
—contd.

1941

Dawson, C. S. (*w*) 14Jan
Colebrook, R. M. (*w*) 15Jan
Corcos, N. M. (*w*) 15Jan
Cunliffe, *Rt. Hon. Lord* (*w*) 18Jan
Goldsmith, S. M. (*w*) 18Jan
Johnston, K. R. H. (*w*) **P.** 19Jan
Evans, E. R. (*w*) 21Jan
Cumming, K. W. (*w*) 21Jan
Anderson, A. M. (*w*) 21Jan
Fenton, G. C. V., *D.S.O.* (*w*) 23Jan
Ellis, W. S. (*w*) 23Jan
Rooth, F. M. 24Jan
Chaney, W. S. (*w*) 25Jan
Whitley, C., *M.C.* (*w*) 26Jan
Southall, J. (*w*) **P.** 29Jan
Cooke, H. C. (*w*) 29Jan
Allsopp, H. § (*w*) 1Feb
Cotton, J. H. (*w*) 1Feb
Roberts, A. E. G. (*w*) 1Feb
Hayter, G. R. E. (*w*) 1Feb
Gardner, H. R. (*w*) 1Feb
Appleby, E., *M.C.*, *M.M.* (*w*) 1Feb
Guggenheim, O. A. (*w*) 1Feb
Hayne, S. S., *D.S.O.* (*w*) 1Feb
Gordon, A. S., *M.C.* (*w*) 4Feb
Hutchings, J. G. B. (*w*) 4Feb
Ives, E. L. 6Feb
Dowling, W. E. B. 6Feb
Hall, A. § (*w*) 7Feb
Wright, C. W. (*w*) 8Feb
Davidson, G. W. P. (*w*) 10Feb
Raymond-Barker, A. B. (*w*) 11Feb
Blake, C. L. (*w*) 11Feb
Woolnough, C. F. R. (*w*) 12Feb
Lindley, N. A. (*w*) 12Feb
Foster, L. V. (*w*) 14Feb
Holey, G. W. (*w*) 16Feb
Richardson, N. H. (*w*) 17Feb
Anthony, M. S. (*w*) 17Feb
Chester, A. E. (*w*) 18Feb
Hardman, E. P., *D.F.C.* (*w*) 18Feb
Longsdon, R. C. ¶ (*w*) 19Feb
Workman, F., *M.C.* 20Feb
Griffiths, F. W. (*w*) 20Feb
Fitzclarence - Langford, A. E. R. (*w*) 20Feb
Beadon, V., *M.C.* (*w*) 20Feb
Fenn, H. F., *D.S.O.* (*w*) 20Feb
Haycock, H., *M.C.* (*w*) 22Feb
Carlisle, D. W. (*w*) 22Feb
Champion de Crespigny, *Sir* Henry *Bt.*, *M.C.* (*w*) 22Feb
May, H. (*w*) 22Feb
Duck, F. P., *D.S.O.* (*w*) 22Feb
McGrath, J. C., *M.C.* (*w*) 22Feb
Stainton, J. R. (*w*) 23Feb
Hodson, D. 24Feb
O'Farrell, E. M. (*w*) 24Feb
Falkner, H. (*w*) 25Feb
Heyes, A. C. (*w*) 25Feb
Barry, W. E. J. (*w*) 25Feb
Gass, C. G., *M.C.* (*w*) 25Feb
Macdonald, J. (*w*) 25Feb
Taylor, P. G. D. † (*w*) 26Feb
Fisher, A. G. (*w*) 26Feb
Hodges, J. S. (*w*) 27Feb
Nairn, D. G., *O.B.E.* (*w*) 28Feb

1941

Mackenzie, S. § (*w*) 1Mar
Over, J. H. § (*w*) 1Mar
Cooper, A. S. § (*w*) 1Mar
Nicholls, E. P., *D.S.O.* (*w*) 1Mar
Knox, G. R. M. ‡ (*w*) 1Mar
Disney, P. C. W. ‡ (*w*) 1Mar
Devitt, H. C., *O.B.E.* (*w*) 1Mar
Cumberlege, D. S. (*w*) 1Mar
Mayhew, C. W., *M.C.* (*w*) 1Mar
Wharton, A. F. (*w*) 1Mar
Sprott, J. H. (*w*) 1Mar
Chadwick, W. (*w*) 1Mar
Russell, A. G. (*w*) 1Mar
Abbott, C. B. (*w*) 1Mar
Cowley, F. H. (*w*) 1Mar
Longley, H. H. (*w*) 1Mar
Ball, L. P., *D.S.O.* (*w*) 1Mar
Hale, M. A. (*w*) 1Mar
Harrower, S. D. (*w*) 2Mar
Warden, T. M. (*w*) 2Mar
Bousfield, S. P. A. (*w*) 3Mar
Pool, T. W. (*w*) 3Mar
Hoche, J. H. F. (*w*) 3Mar
Edwards, F. C. (*w*) 4Mar
Sawyer, A. W. (*w*) 4Mar
Nichols, H. (*w*) 4Mar
Baker, G. R. C. § (*w*) 5Mar
Davidson, G. W. P. (*w*) 5Mar
Leforgeais, R. A. V. (*w*) 5Mar
Whitham, J. S. (*w*) 6Mar
Baker, E. P. L. (*w*) 7Mar
Allen, H., *D.S.O.* (*w*) 7Mar
Knight, G. H. F. (*w*) 7Mar
Stansgate, *The Rt. Hon. Viscount*, *D.S.O.*, *D.F.C.* (*w*) 7Mar
O'Kill, G. E. T. (*w*) 8Mar
Belton, P. A. F. (*w*) 9Mar
Varcoe, V. C. (*w*) 11Mar
Tollworthy, W. E. (*w*) 12Mar
Leckie, J. § (*w*) 13Mar
Davies, W. L. H. (*w*) 13Mar
Beerling, F. M. M. (*w*) 13Mar
Walker, F. C., *D.C.M.* (*w*) 13Mar
Humphries, C. R. (*w*) 14Mar
Millis, C. H. G., *D.S.O.*, *M.C.* (*w*) 15Mar
Lane, D. W. (*w*) 16Mar
Bolitho, H. H. (*w*) 16Mar
Clevely, H. D. (*w*) 17Mar
Evans, A. J., *M.C.* (*w*) 17Mar
Walker, H. M. D. (*w*) 17Mar
Zambra, N., *M.C.* (*w*) 17Mar
Luntley, J. L. (*w*) 18Mar
Walker, J. S. (*w*) 18Mar
Ramsay, G. H. (*w*) 18Mar
Daniell, H. A., *O.B.E.* (*w*) 19Mar
Downing, J. F. 19Mar
Bryant, C. E., *D.S.O.* 19Mar
Horton, C. R. R. 19Mar
Ronald, W. (*w*) 20Mar
Gadney, C. H. ¶ 20Mar
Stuart-Smith, K. ‡ 21Mar
King, E. D. (*w*) 22Mar
Ellard, J. S. 23Mar
Ratcliff, J. H. 23Mar
Doody, H. G. ¶ (*w*) 23Mar
Elderton, P. C. I. 28Mar
Robinson, B. (*w*) 30Mar
Powell, J. F. (*w*) 1Apr
Lynch, B. J. (*w*) 1Apr
Kerby-James, F. L. (*w*) 1Apr
Miller, A. (*w*) 1Apr
Cholmondley, R. H. (*w*) 1Apr
Carpenter, J. E. (*w*) **P.** 1Apr
Duncan, J. (*w*) 1Apr
Brettell, W. P. M. (*w*) 1Apr
Lymbery, R. S. (*w*) 1Apr

1941

Denby, C. P., *M.C.* (*w*) 1Apr
Windeler, W. T. (*w*) 1Apr
Skepper, E. D. (*w*) 6Apr
De Jongh, G. (*w*) 6Apr
Strachan, F. A. (*w*) 6Apr
Danby, S. (*w*) 6Apr
Smith, P. Y. H. (*w*) 7Apr
Clark, S. R. (*w*) 7Apr
Wells, L. W. (*w*) 7Apr
Kelly, C. E. ‡ (*w*) 8Apr
Fitzpatrick, P. (*w*) 8Apr
Thomas, E. G. (*w*) 9Apr
Heape, R. S. (*w*) 9Apr
Lay, H. D. (*w*) 10Apr
Clayton, J. E. (*w*) 11Apr
Cowper, C. F. (*w*) 12Apr
Mills, D. R. P. ‡ (*w*) 13Apr
Dillon - Trenchard, J. H. L. (*w*) 13Apr
Allom, D. S. (*w*) 13Apr
Durham, N. G. (*w*) 13Apr
Budworth, R. H. (*w*) 14Apr
Holloway, W. T. (*w*) 14Apr
Winn, *The Hon.* C. J. F. ¶ (*w*) 14Apr
Porte, E. K., *O.B.E.* (*w*) 15Apr
Stedman, E. J. (*w*) 15Apr
Zimmer, G. F. W. (*w*) 15Apr
Sibley, S. J. (*w*) 15Apr
Hamilton, H. P. (*w*) 15Apr
Venables, G. D. (*w*) 15Apr
Dick, W. F. (*w*) 15Apr
Stevenson, J. S., *O.B.E.* (*w*) 17Apr
Hatcher, T. § (*w*) 18Apr
Casa-Maury, *The Marquis of* (*w*) 18Apr
Mappleback, G. J. (*w*) 18Apr
McEachern, P. A. (*w*) **P.** 18Apr
Ffrench, N. M. (*w*) 18Apr
Hill, M. G. (*w*) 19Apr
Channing, C. E., *A.F.C.* (*w*) 20Apr
Currie, J. H. (*w*) 20Apr
Harms, W. S. (*w*) 21Apr
Boote, R. S. L. (*w*) 21Apr
Stammers, E. E. (*w*) 21Apr
Collier, G. P. (*w*) 21Apr
Johnstone, E. A. (*w*) 22Apr
Barker, R. I. P. (*w*) 22Apr
Ellor, J. F. (*w*) 23Apr
Smith, C. T. E. (*w*) 23Apr
Fleming, E. L., *K.C.*, *M.P.* (*w*) 24Apr
Crossley, E. C. (*w*) 26Apr
Thoms, N. W. B. B., *C.B.E.*, *D.S.O.*, *M.C.*, *i.d.c.* (*w*) 26Apr
Fowler, A. A. W. (*w*) 27Apr
Bishop, E. S. § **P.** 28Apr
Ackery, E. M., *A.F.C.* (*w*) 28Apr
Bentley, H. M. (*w*) 28Apr
Blampied, B. G. (*w*) 28Apr
Rodger, A. B. (*w*) 28Apr
Coulthard, G. R. (*w*) 29Apr
Markwick, R. A. § 30Apr
Lee, F. W. (*w*) 30Apr
Boyd, P. G. (*w*) 30Apr
Gould, R. E. H. (*w*) 30Apr
Vivian, E. J. § (*w*) 1May
Newnham, N. C. G. § (*w*) 1May
Jorden, S. A., *M.B.E.* § (*w*) 1May
Jacques, D. L. (*w*) 1May

Flight Lieutenants
—contd.

1941

Boycott, A. G. (*w*) 1May
Day, A. H., *D.F.C.* (*w*) 1May
Barrett, F. F. (*w*) 1May
Crouchley, A. E. (*w*) 1May
Chetwood, D. S. (*w*) 1May
Coleman, H. A. P. (*w*) 1May
Nicholls, H. F., *D.F.C.* (*w*) 1May
Higgins, J. W. (*w*) 1May
Mackay, C. (*w*) 2May
Berridge, F. D. (*w*) 3May
Harrison, A. G. (*w*) 3May
Blond, N. (*w*) 3May
Mumford, D. (*w*) 4May
Brooks, P. M. (*w*) 4May
Thomson, G. L., *D.S.C.*, *D.F.C.* (*w*) 4May
Stone, J. C. (*w*) 5May
Cardew, H. S., *M.C.* (*w*) 5May
Cantrill, J. C. ‡ (*w*) 7May
Browne, H. C. T. (*w*) 7May
Johnson, V. C. B. (*w*) 7May
Robinson, C. A. (*w*) 10May
Winterbottom, W. (*w*) 10May
Raine, T. F. (*w*) 10May
Whittingham, R. B. (*w*) 10May
Bean, C. O. (*w*) 11May
Newman, J. (*w*) 11May
Fabian, A. H. (*w*) 11May
Winter, R. W. S. (*w*) 12May
Hay, D. (*w*) 13May
Crawley, L. G. (*w*) 13May
Harvey, P. G. A. (*w*) 13May
Mawer, G. (*w*) 14May
Smith, F. V. (*w*) 15May
Hogg, J. M. S. ¶ (*w*) 15May
Reckitt, G. L., *M.C.* (*w*) 16May
Skinner, B. J. § (*w*) 17May
Colquhoun, J. R. (*w*) 17May
Bradford, R. A. (*w*) 17May
Nicol, E. M., *D.S.M.* (*w*) 17May
Spurrier, R. S. (*w*) 17May
Warrington, J. W. (*w*) 17May
Edward - Collins, G., *C.I.E.*, *M.C.* (*w*) 17May
Bosworth, H. L. (*w*) 17May
Potter,-K. D. (*w*) 18May
Le Sueur, R. E. (*w*) 18May
Oliphant, T. (*w*) 18May
Mower, A. G. (*w*) 19May
Edwards, C. F. (*w*) 20May
Toby, S. G. (*w*) 20May
Guest, B. J. (*w*) 20May
Gemmell, S. G. (*w*) 20May
Mobsby, L. G. ¶ (*w*) 20May
Briggs, E. F. (*w*) 21May
Bitschine, H. G. A. (*w*) 21May
Irving, L. H. F. (*w*) 21May
Smith, A. § (*w*) 22May
Nicholls, W. P. (*w*) 23May
Morgan, J. R. (*w*) 24May
Combe, J. R. (*w*) 24May
Haworth, F. (*w*) 24May
Baird, J. H. (*w*) 25May
Terry, W. H. (*w*) 25May
Gough, E. G. (*w*) 26May
Breeze, F. W. § (*w*) 1June
Harley, E. R. (*w*) 1June
Preedy, R. F. (*w*) 1June
Richardson, R. H. W. (*w*) 1June
Thompson, S. W. (*w*) 1June
Milward, H. C. R. (*w*) 1June

1941

Gilbert, G. B. ¶ (*t*) 1June
Tolman, S. F. (*w*) 3June
Carthew, E. J. (*w*) 3June
Houghton, G. W. (*w*) 3June
Williams, H. L. (*w*) 3June
Waterlow, T. G. ¶ (*w*) 3June
Onyett, K. ‡ (*w*) 4June
Vincer, E. S. (*w*) 4June
Scruby, W. S. J. (*w*) 6June
Eyre, J. S. G. (*w*) 6June
Teasdale, G. T. (*w*) **P.** 6June
Beaton, J. § (*w*) 7June
Weir, H. A. M. (*w*) 7June
Rogerson, F. L. J. (*w*) 9June
Lloyd, J. E. ¶ (*w*) 9June
Heseltine, G. C. (*w*) 10June
Farrar, A. G. C. (*w*) 10June
Barrett, R. (*w*) 11June
Perceval, H. (*w*) 11June
Reid-Jamieson, A. A. (*w*) 11June
Gardner, G. D., *M.C.* (*w*) 11June
Markwick, L. G. § (*w*) 12June
Sykes, P. J. (*w*) 12June
Eddis, L. A. 13June
Moore, J. (*w*) 14June
Terrell, T. (*w*) **P.** 14June
Burden, A. E. J., *M.C.* (*w*) 14June
Sudworth, A. G. ¶ (*w*) 14June
Leggett, W. H. G. ¶ (*w*) 15June
Whytt, C. R. ¶ (*w*) 15June
Hughes, C. W. ¶ (*w*) 15June
Moore, R. F. W. (*w*) 16June
Ann, J. E. § (*w*) 17June
Harvey, C. F. § (*w*) 17June
Campbell, H. V. (*w*) 17June
Mais, R. H. (*w*) 17June
Fowke, J. L. (*w*) 19June
Carter, B. I. 20June
Horlington, P. G. (*w*) 21June
Alderson, W. L. (*w*) 22June
Day, G. W. § (*w*) 24June
Hampson, T. (*w*) 24June
Ogilvy-Stuart, E. L. (*w*) § 24June
Lee, A. (*w*) 24June
McConnell, N. S. (*w*) 24June
Walker, J. C. (*w*) 24June
Schofield, J. B. (*w*) 24June
Watkins, E. R. S. (*w*) 27June
Dennison, C. E. (*w*) 28June
Ford, H. G. (*w*) 28June
Briggs, F. A. (*w*) 28June
Weil, B. (*w*) 28June
Colley, O. § (*w*) 29June
Keddie, G. D. F. (*w*) 29June
Turner, W. C. † (*w*) 29June
Arkell, B. H. † (*w*) 29June
Thomas, D. O. (*w*) 30June
*Arnold, J. F. (*w*) 30June
Edgley, E. E., *M.C.*, *M.M.* (*w*) 30June
Whiteley, S. E. (*w*) 30June
Stedman, J. A. (*w*) 1July
Lamb, H. H. G. (*w*) 1July
Taylor, R. G. (*w*) 1July
Fuller, E. N. (*w*) **P.** 1July
Kirby, B. W. (*w*) 1July
Withers, S. D. (*w*) 1July
Cohen, M. (*w*) 1July
James, P. H. (*w*) 1July
Boby, R. S. P. (*w*) 1July
Marks, R. T., *M.C.* (*w*) 1July
Lupton, F. (*w*) 1July
Shaw, F. (*w*) 1July
Joel, S. H. J. (*w*) 1July
Paterson, K. A. H. (*w*) 1July
Williams, N. A. (*w*) 3July

1941

Blackman, J. P. (*w*) 4July
Gethin, P. E. L., *A.F.C.* (*w*) 5July
Haseler, M. R. (*w*) 5July
Crosthwaite, V. F. (*w*) 6July
Brook, T. R. F. (*w*) 7July
Hicks, J. W. (*w*) 8July
Turner, A., *M.M.* (*w*) 8July
Cradock, A. § (*w*) 9July
Lane, G. D. (*w*) 9July
Grey, C. H., *D.S.O.* (*w*) 9July
Hill, C., *M.C.* (*w*) 9July
Lombardi, G. W., *M.M.* § (*w*) 10July
Wood, H. I. (*w*) 11July
Eicke, W. M. (*w*) 11July
Anderson, W. G. D. (*w*) 12July
Sloan, S. W. G. (*w*) 12July
Sagar, L. H. ¶ (*w*) 14July
Barwell, J. A. ¶ (*w*) 14July
Gilthorpe, C. G. (*w*) 15July
Hankey, C. H. A. A. A. (*w*) 15July
Chippindale, H. A., *M.C.* (*w*) 15July
Popham, F. H. (*w*) 15July
Henderson, G. (*w*) 16July
Nightingirl, F., *M.B.E.* § (*w*) 17July
Parsons, W. W. (*w*) 18July
Ray, H. W. (*w*) 18July
Sievier, B. B. B., *M.C.* (*w*) 18July
Flack, H. P., *D.C.M.* (*w*) 18July
Hargreaves, F. N. (*w*) 18July
Simmons, D. H. (*w*) 18July
Plumridge, J. E., *D.C.M.* (*w*) 18July
Gouriet, A. W. E., *w.s.* (*w*) 20July
Carpenter, F. G. (*w*) 21July
Slater, A. W., *M.B.E.* (*w*) 21July
Parker, F. T., *M.B.E.* (*w*) 21July
Thorp, M. H. (*w*) 21July
Langbein, H. W. (*w*) 21July
Elliott, J. (*w*) 21July
Holman, C. E. (*w*) 22July
Christopher, J. D., *W.S.* (*w*) 22July
Falk, R. S. (*w*) 22July
Barron, L. § (*w*) 23July
Budd, E. O. § (*w*) 23July
Tussaud, F. W. C. G. (*w*) 23July
Atkinson, J. D., *A.F.C.* (*w*) **P.** 23July
Coleman G. L. (*w*) 24July
Holderness, G. W., *D.F.C.* (*w*) 24July
Chance, J. W. (*w*) 24July
Farey, G. A. § (*w*) 25July
Jackaman, A. C. M. (*w*) 25July
Carter, A. B. (*w*) 26July
Endersby, W. P. (*w*) 26July
Burnet, J. F. (*w*) 26July
Frampton, W. B. (*w*) 27July
Laverack, E. T. (*w*) 28July
Maclaine, R. G., *M.C.* (*w*) 28July
Bangor-Jones, T. E. (*w*) 29July
Race, G. E. (*w*) 29July
Cooper, J. H., *M.C.* (*w*) 29July
Davis, G. P. M. (*w*) 1Aug
Hulse, *Sir* Hamilton W., *Bt.* (*w*) 1Aug

* Qualified in A.I.D. Inspection duties.

Flight Lieutenants
—contd.

1941

Dennis, A. E. (*w*) 1 Aug
Matthews, T. F. V., *M.C.* (*w*) 1Aug
Rose, T. F. D. (*w*) 1Aug
Morris, H. J. (*w*) 1Aug
MacLeod, A. (*w*) 1Aug
Earp, L. B. (*w*) 1Aug
Wright, H. H. (*w*) 1Aug
Fry, H. F. (*w*) 1Aug
Jepson, F. (*w*) 1Aug
Jackson, J. (*w*) 1Aug
Mainwaring, J. H. (*w*) 2Aug
Robertson, J. R., *D.S.O.* (*w*) 2Aug
Longstaff, A. W. H. (*w*) 3Aug
Betts, E. (*w*) 3Aug
Thres, D. P. (*w*) 4Aug
Baxter, H. (*w*) 5Aug
Burgess, T. A. C. (*w*) 6Aug
Jackson, R. T. § (*w*) 7Aug
Litchfield, H. V. (*w*) 7Aug
Palethorpe, M. A. (*w*) 8Aug
Kennedy, F. K. (*w*) 9Aug
Gunton, H. D. (*w*) 9Aug
Goulding, *Sir* William B., *Bt.* (*w*) 10Aug
Carey, G. V. (*w*) 12Aug
Young, W. K. (*w*) 13Aug
Harris, A. L. ‡ (*w*) 14Aug
Charlesworth, P. A. V. § (*w*) 15Aug
Grant, E. A. (*w*) 15Aug
Rhodes, C. (*w*) 15Aug
Meredith, H. A., *M.B.E.* (*w*) 15Aug
Blandford, J. A. § (*w*) 16Aug
Jackson, J. R. § (*w*) 16Aug
Parsons, H. M. (*w*) 16Aug
Clarke, C. F. (*w*) 16Aug
Worthington, J. D. (*w*) 17Aug
Hartley, C. H. (*w*) 19Aug
Haddington, *Earl of, M.C., T.D.* (*w*) 19Aug
Brodie, I. M. † (*w*) 20Aug
McIlroy, T. C. (*w*) 21Aug
Carnegy, U. E. C. (*w*) 21Aug
Chadwick, J. E. H. (*w*) 22Aug
Aldridge, H N. (*w*) 22Aug
Kitson, G. G. (*w*) 22Aug
Montgomery, R. M. (*w*) 22Aug
Watson, H. B. (*w*) 23Aug
Dodman, F. W. (*w*) 24Aug
Brachi, C. C. (*w*) 25Aug
Collier, C. P. R. † (*w*) 25Aug
Mark-Wardlaw, W. P., *D.S.O.* (*w*) 26Aug
Butler, J. R. (*w*) 26Aug
Faithfull, M. E. (*w*) 26Aug
Turner, F. McD. C., *M.C., D.F.C.* (*w*) 26Aug
Morgan, C. T. W. § (*w*) 27Aug
Jones, A. W. § (*w*) 27Aug
Edwards, G. G. (*w*) 27Aug
Rabagliati, H. V. (*w*) 27Aug
Hall, C. F. (*w*) 27Aug
Wheatley, J. E. W., *M.C.* (*w*) 27Aug
Loughborough, A. D. (*w*) 28Aug
Evans, T., *M.C.* (*w*) 28Aug
Bowen, J. D. § (*w*) 29Aug
Lothian, J. 24Sept

1941

Moody, B. C., *M.B.E.* 20Oct
Grant, J. H. † (*t*) 1Dec
Bingham, S. H. (*t*) 1Dec
Samuels, F. A. (*t*) 1Dec
Nickols, P. R. ¶ (*t*) 1Dec
Oliff-Lee, J. D. St. C. ¶ (*t*) 1Dec
Smith, H. J. E., *M.B.E.* ¶ (*t*) 1Dec
Eldon, *The Earl of, J.P.* ¶ (*t*) 1Dec
Kemp-Scriven, R. S. ¶ (*t*) 1Dec
Makepeace, A. M. ¶ (*t*) 1Dec
Cadman, R. E. C. ¶ (*t*) 1Dec
Linsell, S. N. (*t*) 1Dec
Carden, P. T., *M.C.* (*t*) 1Dec
Drysdale, J. M. (*t*) 1Dec
Ferguson, J. C. (*t*) 1Dec
Gidney, C. R.R. (*t*) 1Dec
Henton, E. H., *M.M.* (*t*) 1Dec
Isaac, F. S. (*t*) 1Dec
Jones, D. (*t*) 1Dec
Allen, F. (*t*) 1Dec
Ballinger, W. B. (*t*) 1Dec
Blake, J. W. (*t*) 1Dec
Niven, A. (*t*) 1Dec
Carroll, J., *M.C.* (*t*) 1Dec
Couison, E. R. (*t*) 1Dec
Dale, W. C. P. (*t*) 1Dec
Duckworth, J. T. (*t*) 1Dec
Bayley, W. H. (*t*) 1Dec
Ereckson, H. G. D. (*t*) 1Dec
Foggin, R. A. (*t*) 1Dec
Hitch, F. H. D. (*t*) 1Dec
Hamley, W. (*t*) 1Dec
Atkins, G. P. (*t*) 1Dec
Dudeney, P. C. M. (*t*) 1Dec
Batwell, D. A. (*t*) 1Dec
Bennett, W. T. (*t*) 1Dec
Jellicoe, H. V. (*t*) 1Dec
Oddy, F. R. (*t*) 1Dec
Goode, H. M. (*t*) 1Dec
Cantle, R. L. ‡ (*t*) 1Dec
Jones, H. J. L. ‡ (*t*) 1Dec
Sheldrick, N. X. ‡ (*t*) 1Dec
Shorten, W. A. ‡ (*t*) 1Dec
Birley, R. N. ¶ (*t*) 1Dec
Jeffries, B. W. (*t*) 1Dec
Adkins, W. R. (*t*) 1Dec
Blomley, B. L. (*t*) 1Dec
Hillary, J. L. (*t*) 1Dec
Law, F. H. R. (*t*) 1Dec
Lewis, F. A. (*t*) 1Dec
Lukey, W. H. R. (*t*) 1Dec
Oakley, D. H. (*t*) 1Dec
Rouse, A. W. (*t*) 1Dec
Rutherford, E. G. (*t*) 1Dec
Smith, A. T. (*t*) 1Dec
Witter, N. H. (*t*) 1Dec
Lea, S. F. B. (*t*) 1Dec
Stannage, T. J. (*t*) 1Dec
Llewellyn, G. R. P. (*t*) 1Dec
Parsons, H. M. (*t*) 1Dec
Pharoah-Band, L. C. (*t*) 1Dec
Robinson, D. G. (*t*) 1Dec
Walker, E., *D.F.C.* (*t*) 1Dec
Groner, B. G. (*t*) 1Dec
Sparrow, J. W., *M.M.* (*t*) 1Dec
Jolley, S., *M.C.* (*t*) 1Dec
Burningham-White, W. (*t*) 1Dec
Collins, J. G. (*t*) 1Dec
Pairman, J. B. (*t*) 1Dec
Proctor, C. A. (*t*) 1Dec

1941

Griggs, A. V. (*t*) 1Dec
Allinson, C. C. (*t*) 1Dec
Curtis, A. C. (*t*) 1Dec
James, H. V. (*t*) 1Dec
Evans, E. (*t*) 1Dec
Hedges, R. T. B. (*t*) 1Dec
Mackenzie, A. ‡ (*t*) 1Dec
Allan, W. ‡ (*t*) 1Dec
Frecheville, G. (*t*) 1Dec
Livingstone, A. F., *M.B.E.* (*t*) 1Dec
Tighe, F. E. (*t*) 1Dec
Pearce, T. H. W. (*t*) 1Dec
Carruthers, J. F. M. (*t*) 1Dec
Francis, T. A. (*t*) 1Dec
Page, D. J. W. (*t*) 1Dec
Southon, J. V. (*t*) 1Dec
Villiers, W. A. (*t*) 1Dec
Simmons, W. A. (*t*) 1Dec
Parsons, L. W. B. (*t*) 1Dec
Clarke, J. M. (*t*) 1Dec
Radford, B. N. (*t*) 1Dec
Richardson, G. (*t*) 1Dec
Swann, L. J. (*t*) 1Dec
Kann, L. A. (*t*) 1Dec
Plant, C. A. J. (*t*) 1Dec
Garland, D. J. (*t*) 1Dec
Guyer, A. C. (*t*) 1Dec
Jones, A. F. (*t*) 1Dec
Hall, R. ‡ (*t*) 1Dec
Lynch, G. (*t*) 1Dec
Riley, L. M. (*t*) 1Dec
Verity, A. M. ‡ (*t*) 1Dec
Randall, A. H. C. (*t*) 1Dec
Priestley, H. (*t*) 1Dec
Russell, A. R. (*t*) 1Dec
Cameron, W. ‡ (*t*) 1Dec
Anning, W. F. (*t*) 1Dec
Berry, A. G. (*t*) 1Dec
Jennings, E. D. (*t*) 1Dec
Lydon, S. F. (*t*) 1Dec
Higgins, J. F. (*t*) 1Dec
Bach, V. C. S. (*t*) 1Dec
Baxter, G. E. R. (*t*) 1Dec
Selby, E. M., *O.B.E.* (*t*) 1Dec
De Wilde, H. R., *M.C., D.F.C.* (*t*) 1Dec
Bartlett, H. A. (*t*) 1Dec
Clarke, B. H. (*t*) 1Dec
Griffith, H. F. (*t*) 1Dec
Chambers, H. (*t*) 1Dec
Knight, J. T. (*t*) 1Dec
Dixon, S. (*t*) 1Dec
Higham, H. D. (*t*) 1Dec
Tate, W. R. (*t*) 1Dec
Baghino, J. A. (*t*) 1Dec
Bartlett, S. A. C. (*t*) 1Dec
Lugard, F. D. (*t*) 1Dec
Hitchcock, G. E. W. (*t*) 1Dec
Sewell, J. S. N. ¶ (*t*) 1Dec
Cutlan, W. E. (*t*) 1Dec
Twyford, H. T. R. (*t*) 1Dec
Croft, A. (*t*) 1Dec
Hawgood, W. P. (*t*) 1Dec
Henness, A. H. (*t*) 1Dec
Lendon, W. W. (*t*) 1Dec
Horscroft, S., *M.C.* (*t*) 1Dec
Matthews, H. M. (*t*) 1Dec
Rapson, D. S. (*t*) 1Dec
Williams, T. A., *M.C.* (*t*) 1Dec
Bird, B. A. (*t*) 1Dec
Davies, I. (*t*) 1Dec
Durnford, H. G. E., *M.C.* (*t*) 1Dec
Hider, T. W. K. (*t*) 1Dec

Flight Lieutenants
—contd.

1941

Steel, C. Q. (*t*) 1Dec
Court, D. E. (*t*) 1Dec
Blomfield, A. (*t*) 1Dec
Lowthian, L. I. (*t*) 1Dec
Kohn-Speyer, E. P. (*t*) 1Dec
Moore, J. M. J., *M.C.* (*t*) 1Dec
Stevens, J. H. (*t*) 1Dec
Beattie, C. A. B. (*t*) 1Dec
Richards, J. W. (*t*) 1Dec
Varcoe, F. H. L., *M.C.* (*t*) 1Dec
Hickman, G. M. J. (*t*) 1Dec
Smith, H. V. (*t*) 1Dec
Richardson, W. H. J. (*t*) 1Dec
Bowen, R. J. (*t*) 1Dec
Taylor, E. R. (*t*) 1Dec
Hooper, S. (*t*) 1Dec
Shaw, J. A. (*t*) 1Dec
Wilson, R. T. (*t*) 1Dec
Hutchinson, W. J. ‡ (*t*) 1Dec
Watkins, A. C. ‡ (*t*) 1Dec
Kenney, C. ‡ (*t*) 1Dec
Johnson, J. (*t*) 1Dec
Barber, J. A. A. (*t*) 1Dec
Hill, A. G. (*t*) 1Dec
Foster, W. C. J. (*t*) 1Dec
Musson, F. G. S. (*t*) 1Dec
Alderton, A. E. (*t*) 1Dec
Brown, J. H. (*t*) 1Dec
Emerson, G. M. (*t*) 1Dec
Scarnell, H. W., *M.M.* (*t*) 1Dec
Wood, H. H. (*t*) 1Dec
Faure, D. M. (*t*) 1Dec
Gisborough, *The Rt. Hon. Lord* (*t*) 1Dec
Raffles, R. L. S. (*t*) 1Dec
Anderson, D. C. ‡ (*t*) 1Dec
Styles, K. G. ‡ (*t*) 1Dec
Paterson, R. H. ‡ (*t*) 1Dec
Holdcroft, G. J. (*t*) 1Dec
Gould, W. G. (*t*) 1Dec
Maybaum, A. (*t*) 1Dec
Rae, F. H. (*t*) 1Dec
Wilkins, R. T. (*t*) 1Dec
Wendt, R. E. G. (*t*) 1Dec
Perry, G. N. H. (*t*) 1Dec
Watney, M. A. (*t*) 1Dec
Howland, T. C. (*t*) 1Dec
Smith, W. J. (*t*) 1Dec
Halford, C. F. (*t*) 1Dec
Dear, F. H., *M.C.* (*t*) 1Dec
Bunting, S. W. M. (*t*) 1Dec
Anderson, F. (*t*) 1Dec
Bird, H. A. (*t*) 1Dec
Chisham, W. H. (*t*) 1Dec
Furze, A. J. (*t*) 1Dec
Rogers, E. C. (*t*) 1Dec
Shallard, H. P. (*t*) 1Dec
Cathrow, R. F. ‡ (*t*) 1Dec
Pender, F. R. (*t*) 1Dec
Cropper, E. S. G. (*t*) 1Dec
Topham, C. R. (*t*) 1Dec
Burney-Cumming, J. C., *w.s.* (*t*) 1Dec
Cole, E. W. (*t*) 1Dec
Dunstan, E. G. (*t*) 1Dec
Eastaugh, W. S., *D.F.C.* (*t*) 1Dec
Rees, J. D. (*t*) 1Dec
Madge, H. L. (*t*) 1Dec

1941

Houghton, E. (*t*) 1Dec
Gardner, K. F. (*t*) 1Dec
Papworth, W. F. (*t*) 1Dec
Pomeroy, R. A. (*t*) 1Dec
Pope, R. M., *T.D.* (*t*) 1Dec
Kemp, W. E. (*t*) 1Dec
Perry, J. W. (*t*) 1Dec
Kerr, J. (*t*) 1Dec
McRae, J. F. (*t*) 1Dec
Thorndike, G. H. (*t*) 1Dec
Lloyd-Jones, M. G. (*t*) 1Dec
Brill, C. C. (*t*) 1Dec
Ruault, C. E. (*t*) 1Dec
Carson, W. F. (*t*) 1Dec
Champion, B. S. I. (*t*) 1Dec
Digby-Worsley, E. B. (*t*) 1Dec
Douglas, J. A. (*t*) 1Dec
Patterson, J. J. L. (*t*) 1Dec
Reade, H. C. (*t*) 1Dec
Seward, W. H. (*t*) 1Dec
Colquhoun, E. E., *M.B.E.* (*t*) 1Dec
Parker, A. H. (*t*) 1Dec
Brown, R. H. (*t*) 1Dec
Eales, C. M. D. (*t*) 1Dec
Harvey, A. J. (*t*) 1Dec
Kent, D. S. R. (*t*) 1Dec
Little, T. W. (*t*) 1Dec
Macmillan, K. G. (*t*) 1Dec
Pellatt, O. W. (*t*) 1Dec
Stark-Toller, G. (*t*) 1Dec
Thornhill, R. T. R. (*t*) 1Dec
Ansell, A. E. ‡ (*t*) 1Dec
Yates, F. W. ‡ (*t*) 1Dec
Britton, F. R. (*t*) 1Dec
Pytches, G. J. (*t*) 1Dec
Fletcher, R. K. (*t*) 1Dec
Hodges, L. F. (*t*) 1Dec
Atkinson, C. L. (*t*) 1Dec
Wilson, A. C. (*t*) 1Dec
Bramley, P. E. L. (*t*) 1Dec
Fletcher, R. M. (*t*) 1Dec
Myers, G. S. (*t*) 1Dec
Pearson, J. R. (*t*) 1Dec
Kanaar, W. T. ‡ (*t*) 1Dec
Candy, M. G. (*t*) 1Dec
Boning, A. K. (*t*) 1Dec
Browne, C. P. T. (*t*) 1Dec
James, R. E. (*t*) 1Dec
Williams, J. (*t*) 1Dec
Davies, E. C., *M.C.* (*t*) 1Dec
Isaac, T. P. (*t*) 1Dec
Harker, M. A. (*t*) 1Dec
Brocklesby, D. L., *A.F.C.* (*t*) 1Dec
Birtwistle, J. A. (*t*) 1Dec
Stoneham, V. A. (*t*) 1Dec
Wormell, E. ‡ (*t*) 1Dec
Lowry, W. ‡ (*t*) 1Dec
Lindsay, D. (*t*) 1Dec
Young, A. (*t*) 1Dec
MacIlwaine, A. W. (*t*) 1Dec
Hall, A. (*t*) 1Dec
Kilby, R. J. ¶ (*t*) 1Dec
Slater, A. W. (*t*) 1Dec
Gregory, C. E. (*t*) 1Dec
Maynard, H. (*t*) 1Dec
Musgrave, R. (*t*) 1Dec
Roupell, C. F. (*t*) 1Dec
White, J. P. (*t*) 1Dec
Tye, E. H. S. (*t*) 1Dec
Whorton, A. A. (*t*) 1Dec
Povey, J. E. (*t*) 1Dec
Skinner, R. W. K. (*t*) 1Dec

1941

Bishop, B. E. (*t*) 1Dec
Forrest, A. E. G. (*t*) 1Dec
Langlands, C. W. (*t*) 1Dec
Miles, H. S. ‡ (*t*) 1Dec
Bowen, E. J. (*t*) 1Dec
Molyneux, M. H. (*t*) 1Dec
Daw, A. T. (*t*) 1Dec
Aldridge, A. E. R. (*t*) 1Dec
Kerpen, C. V. (*t*) 1Dec
Knocker, J. B., *w.s.* (*t*) 1Dec
Rawnsley, L. (*t*) 1Dec
Annis, W. F. (*t*) 1Dec
Scholey, J. E. (*t*) 1Dec
Patston, D. W. (*t*) 1Dec
Smith, H. E. (*t*) 1Dec
Airey, G. S. (*t*) 1Dec
Whittaker, W. E. M. (*t*) 1Dec
Dimsdale, R. A. (*t*) 1Dec
Waghorn, A. F. ‡ (*t*) 1Dec
Webb, G. W. A. (*t*) 1Dec
Spencer-Edwards, E. A. ¶ (*t*) 1Dec
Buchanan, R. (*t*) 1Dec
Wood, P. H. (*t*) 1Dec
Segner, J. F. A. (*t*) 1Dec
Craigen, J. S. J. ‡ (*t*) 1Dec
Mitchell, G. A. ¶ (*t*) 1Dec
Cutler, W. E. G. ‡ (*t*) 1Dec
Pitts-Tucker, G. M. ‡ (*t*) 1Dec
Sanders, J. F. (*t*) 1Dec
Yeo, H. A. ‡ (*t*) 1Dec
Kendrick, R. A. ‡ (*t*) 1Dec
Negus, A. J. S. ‡ (*t*) 1Dec
Ruston, H. F. ‡ (*t*) 1Dec
Beevers, D. ‡ (*t*) 1Dec
Mortimer, J. A. ‡ (*t*) 1Dec
Crawford, N. V. A. (*t*) 1Dec
Waitt, T. (*t*) 1Dec
Blyth, C. H. (*t*) 1Dec
Fontannaz, V. J. (*t*) 1Dec
Stanbrook, J. A. (*t*) 1Dec
Cornewall-Walker, T. J. R. (*t*) 1Dec
Vivers, T. H. A. (*t*) 1Dec
Morris, R. S. V. (*t*) 1Dec
East, T. O'N. ‡ (*t*) 1Dec
Humphreys, W. E., *M.B.E.* (*t*) 1Dec
Haynes, A. (*t*) 1Dec
Empson, L. J. (*t*) 1Dec
Macnab, A. J., *M.C.* (*t*) 1Dec
Norton, W. R. (*t*) 1Dec
Atkinson, S. B. ‡ (*t*) 1Dec
Colledge, G. (*t*) 1Dec
Harris, L. A. S. (*t*) 1Dec
Stranger, W. L. (*t*) 1Dec
Davies, F. H. (*t*) 1Dec
Thompson, R. R. (*t*) 1Dec
Finney, J. L. (*t*) 1Dec
Hall, A. N. E. ‡ (*t*) 1Dec
Lewin, A. (*t*) 1Dec
Thomson, G. R. ¶ (*t*) 1Dec
Shipp, E. M. C. (*t*) 1Dec
Hillman, G. E. (*t*) 1Dec
Blair, A. D. McC. (*t*) 1Dec
Thurlow, L. F. ¶ (*t*) 1Dec
Ticehurst, J. C. ‡ (*t*) 1Dec
Fawssett, F. A. B. ‡ (*t*) 1Dec
Bullock, P. C. 9Dec

Flying Officers

1938

Childs, W. F. 31Jan

1939

Warren, J. M. † 10Apr
Todd, R. L. C. † 23Apr
Mant, L. § 24July
Digby, J. § 10Aug
Lancaster, J. S. 10Aug
Picton, P. F. § 10Aug
Bowes, E. J. § 10Aug
Taylor, F. J. O. 23Aug
Baring, E. B. 24Aug
Smart, E. J. ¶ 24Aug
Reeves, J. ¶ 24Aug
Pope, F. J. 25Aug
Dennis, E. A. 25Aug
Adams, F. 25Aug
Griffin, R. T. 25Aug
Freshwater, R. M. 25Aug
McKenzie, D. 25Aug
Pollack, E. R. H., *M.C.* 26Aug
Woodhouse, A. J. 26Aug
Aitken, I. P. 26Aug
Cummings, J. D. 26Aug
Millbourn, C. R. 26Aug
Wilkinson, B. D. C. ¶ 26Aug
Cronshaw, W. N. 27Aug
Hewitt, R. F. 27Aug
Hambrook, R. D. 27Aug
Dormer, R. B. ‡ 28Aug
Bacon, F. J. H. 28Aug
Stephenson, G. 28Aug
Collinswood, R. C. 28Aug
Barraclough, S. 28Aug
Symonds, E. T. 28Aug
Davies, A. R. S. ‡ 29Aug
Burton, W. H. E. 30Aug
Elsbury, F. E. B. 31Aug
Fitzrandolph, A. M. 31Aug
Cowell, S. V. 31Aug
Hounsell, H. E. 31Aug
Boss, P. A. A. 31Aug
Douglas, H. C. 31Aug
Walker, W. 31Aug
Stokes, H. A. 31Aug
Pugh-Davies, C. F. 31Aug
Barlow, A. H. 1Sept
Baillie, D. C. 1Sept
Cramp, H. J. 1Sept
Mathieson, R. S. 1Sept
Williams, S. R. 1Sept
Butterfield, W. A. 1Sept
Williams, W. H. 1Sept
Moullin, O. M. 1Sept
Thomas, W. L. 1Sept
Wickham, N. W. 1Sept
Sheppard, T. W. 1Sept
de la Bere, R. 1Sept
Clark, J. J. G. 1Sept
Armstrong, M. H. ‡ 2Sept
Rawlinson, L. ‡ 2Sept

1939

Eggar, G. H. ‡ 2Sept
James, C. N. ‡ 2Sept
Baseden, M. W. 2Sept
Ingram, R. S. S. 2Sept
Fry, H. E. 2Sept
Molyneux, J. 2Sept
Brinton, J. F. C. ø 2Sept
Mayoh, H. H. (*w*) 3Sept
Parry, W. N. (*w*) 3Sept
Hull, F. T. (*w*) 3Sept
Hett, A. S. 3Sept
Browne, H. F. (*w*) 4Sept
Humbert, S. J. L. (*w*) 4Sept
Davy, E. H. (S. Rhodesian A.F.) 4Sept
Cordingley, V. C. ‡ 6Sept
Hardstaff, L. E. (*w*) 6Sept
Addis, D. J. (*w*) 7Sept
Beese, S. W. (*w*) 7Sept
Bradley, L. K. (*w*) 7Sept
Brown, A. H. (*w*) 7Sept
Carmichael, W. A. (*w*) 7Sept
Carter, J. B. R. (*w*) 7Sept
Chant, C. D. (*w*) 7Sept
Chapman, K. G. (*w*) 7Sept
Clarke, F. W. (*w*) 7Sept
Druett, A. E. (*w*) 7Sept
Emanuel, A. H. (*w*) 7Sept
Jones, W. H. (*w*) 7Sept
Matthews, W. T. (*w*) 7Sept
Meadows, J. (*w*) 7Sept
Owen, R. J. (*w*) 7Sept
Playford, C. St. Q. (*w*) 7Sept
Quirk, J. (*w*) 7Sept
Ratcliff, E. (*w*) 7Sept
Rea, L. T. (*w*) 7Sept
Robson, A. H., *O.B.E.*, *M.C.* (*w*) 7Sept
Smith, K. C. (*w*) 7Sept
Thomson, R. (*w*) 7Sept
Whitley, J. (*w*) 7Sept
Whittaker, G. W., *D.S.O.* (*w*) 7Sept
Wilcox, T. (*w*) 7Sept
Coleman, C. V. G. (*w*) 7Sept
Edgar, D. (*w*) 7Sept
Harrington, E. J. (*w*) 7Sept
Harris, P. L. (*w*) 7Sept
Hart, I. I. B., *O.B.E.* (*w*) 7Sept
Kelly, V. G. F. (*w*) 7Sept
Legg, P. H. (*w*) 7Sept
Pryde, G. M. (*w*) 7Sept
Salt, C. H. (*w*) 7Sept
Watkins, W. S. C. (*w*) 7Sept
Adams, H. F. T. (*w*) 7Sept
Armitage, H. S. (*w*) 7Sept
Ashman, H. (*w*) 7Sept
Beardshaw, H. E. (*w*) 7Sept
Blanchard, W. T. (*w*) 7Sept
Bromley, H. E. (*w*) 7Sept
Button, A. D. (*w*) 7Sept
Coupland, J. (*w*) 7Sept
Dawson, R. G. (*w*) 7Sept
Debenham, G. T. (*w*) 7Sept
Eades, F. H. D. (*w*) 7Sept
Gibson, T. (*w*) 7Sept
Harrison, F (*w*) 7Sept
Hewitt, R. (*w*) 7Sept
Hine, R. C. (*w*) 7Sept
Hooper, T. H. (*w*) 7Sept
Howson, T. L. (*w*) 7Sept
Jagger, E. T. (*w*) 7Sept
Jones, E. B. (*w*) 7Sept
Knowles, E. (*w*) 7Sept

1939

Knowles, P. (*w*) 7Sept
Luff, J. (*w*) 7Sept
MacLennan, A. (*w*) 7Sept
Matthews, E. J. (*w*) 7Sept
Neville, E. G. M. (*w*) 7Sept
Nightingale, C. E. (*w*) 7Sept
Oliver, W. A. (*w*) 7Sept
Pinder, J. (*w*) 7Sept
Poyser, F. L. (*w*) 7Sept
Sleeman, R. P. (*w*) 7Sept
Thomas, W. C. V. (*w*) 7Sept
Turner, R. (*w*) 7Sept
Wilson, H. M. (*w*) 7Sept
Craggs, G. E. (*w*) 7Sept
Evans, J. (*w*) 7Sept
Griffiths, M. (*w*) 7Sept
Hulbert, F. L. (*w*) 7Sept
Jones, J. R. (*w*) 7Sept
Newnham, L. E. (*w*) 7Sept
Phillips, W. R. J. (*w*) 7Sept
Vincent, R. R. (*w*) 7Sept
Walker, V. G. (*w*) 7Sept
Back, J. J. R. (*w*) 7Sept
Boyer, J. H. (*w*) 7Sept
Collins, R. H. (*w*) 7Sept
Davies, I. R. (*w*) 7Sept
Hassall, K. (*w*) 7Sept
Russell, W. A. (*w*) 7Sept
Brown, C. L. M. (*w*) 7Sept
Rogers, J. (*w*) 7Sept
Collinson, A. J. L. (*w*) 7Sept
Guthrie, J. C. (*w*) 7Sept
Saunders, R. L. (*w*) 7Sept
Simons, W. J. (*w*) 7Sept
Lamplough, W. H. (*w*) 7Sept
Crann, S. (*w*) 7Sept
Landau, M. R. (*w*) 7Sept
Abraham, L. (*w*) 7Sept
Officer, C. McC. (*w*) 7Sept
Birkby, R. G. (*w*) 7Sept
Gately, C. McG. (*w*) 7Sept
Hughes, J. R. (*w*) 7Sept
Weir, J. B. (*w*) 7Sept
Whittle, C. J. (*w*) 7Sept
Bosanquet, P. A. (*w*) 8Sept
Bowman, D. R. W. (*w*) 8Sept
Fell, J. I. (*w*) 8Sept
Griffiths, R. T. (*w*) 8Sept
Heath, C. N. (*w*) 8Sept
McLachlan, H. M. (*w*) 8Sept
McMillan, J. B. (*w*) 8Sept
Owen, A. (*w*) 8Sept
Scott, K. L. (*w*) 8Sept
Smith, B. A. (*w*) 8Sept
West, E. L. (*w*) 8Sept
White, C. (*w*) 8Sept
Worswick, L. (*w*) 8Sept
Augur, H. G. (*w*) 8Sept
Cunningham, L. B. C. (*w*) 8Sept
Davies, H. R., *M.C.* (*w*) 8Sept
Drummond, I. (*w*) 8Sept
Jones, B. P. (*w*) 8Sept
Mellor, J. F. (*w*) 8Sept
Page, W. M., *C.B.E.* (*w*) 8Sept
Taylor, J. A. (*w*) 8Sept
Vivian, A. C. (*w*) 8Sept
Bishop, D. O. (*w*) 8Sept
Hughes, T. J. (*w*) 8Sept
Paterson, A. J. (*w*) 8Sept
Jackson, M. (*w*) 8Sept

Flying Officers
—contd.

1939

Gillie, D. R. (*w*) 8Sept
Narracott, A. H. 8Sept
Hill, H. W. (*w*) 9Sept
Ogden, H. (*w*) 9Sept
Daly, J. (*w*) 9Sept
Gliddon, J. E. C. (*w*) 9Sept
Pettitt, N. (*w*) 9Sept
Cropley, G. L. (*w*) 9Sept
McCutcheon, E. (*w*) 9Sept
Skinner, W. A. (*w*) 9Sept
Wagstaff, R. C. (*w*) 9Sept
Wise, C. (*w*) 9Sept
Woods, J. R. (*w*) 9Sept
Carswell, T. J. (*w*) 9Sept
Evans, L. (*w*) 9Sept
Roberts, I. E. (*w*) 9Sept
Percival, E. W. ‡ 10Sept
Marshall, L. W. (*w*) 10Sept
Thackrah, N. H. (*w*) 10Sept
Cooper, L. P. D. (*w*) 10Sept
Parker, D. A. (*w*) 10Sept
McRobert, J. ‡ 11Sept
Davies, D. T. M. (*w*) 11Sept
Leigh, A. (*w*) 11Sept
Turner, R. C. (*w*) 11Sept
Harvey-Barnes, S. E. (*w*) 11Sept
Hay, T. W. (*w*) 11Sept
Brew, S. (*w*) 12Sept
Watson, V. L. (*w*) 12Sept
Tinham, S. W. (*w*) 12Sept
Hamilton, R. F. D. (*w*) 13Sept
Park, J. A. (*w*) 13Sept
Roughley, J. (*w*) 13Sept
Burton, A. (*w*) 13Sept
Meek, R. McD. (*w*) 13Sept
Bullock, E. N. (*w*) 13Sept
Bracey, H. E. (*w*) 13Sept
Napier, R. W. (*w*) 14Sept
Kearney, R. A. M. (*w*) 15Sept
Agger, L. T. (*w*) 17Sept
Bennison, E. G. (*w*) 17Sept
Coates, W. H. R. A. (*w*) 17Sept
Dall, C. E. (*w*) 17Sept
Delamere, J. (*w*) 17Sept
Fowler, R. W. (*w*) 17Sept
Greeves, F. D. (*w*) 17Sept
Hilton, W. (*w*) 17Sept
Hunt, C. J. (*w*) 17Sept
Milner, L. (*w*) 17Sept
Morris, C. I. (*w*) 17Sept
Preston, T. S. (*w*) 17Sept
Titmarsh, A. B. (*w*) 17Sept
Bradshaw, A. K. (*w*) 17Sept
Roberts, A. C. (*w*) 17Sept
Walker, H. B. (*w*) 17Sept
Eddowes, H. C. (*w*) 17Sept
Lewis, C. N. (*w*) 17Sept
Haddon, J. D. (*w*) 17Sept
Waller, S. W. 18Sept
Buckby, F. (*w*) 19Sept
Biard, H. C. ‡ 20Sept
Brown, J. W. (*w*) 21Sept
Davies, F. L. D. (*w*) 23Sept
Day, O. L. (*w*) 24Sept

1939

Netting, R. G. (*w*) 11Oct
Farley, R. L. (*w*) 13Oct
Sutcliffe, W. (*w*) 26Oct
Reynolds, J. H., *M.M.* (*w*) 4Nov
Jenkins, H. B. (*w*) 4Nov
Duckett, R. (*w*) 22Nov
Daly, A. W. ‡ 25Nov
Adkins, D. A. (*w*) 9Dec
Tolman, S. F. (*w*) 9Dec
Cawthorne, G. H. G. (*w*) 11Dec
Flegg, R. W. § 14Dec
Wyatt, R. A. (*w*) 21Dec
Simon, A. W. (*w*) 22Dec
Oughton, H. J. (*w*) 28Dec
Ridout-Evans, J. G. (*w*) 28Dec
Hodges, C. W. R. (*w*) 29Dec
Hallward, C. J. (*w*) 29Dec
MacGillivray, C. W. T. (*w*) 30Dec

1940

Reed, G. B. M. (*w*) 1Jan
Cuthbert, A. E. (*w*) 3Jan
Shinnie, P. L. (*w*) 4Jan
Brown, E. J. N. *M.B.E.* (*w*) 5Jan
Ovington, W. P. J. (*w*) 5Jan
Kaye, F. R. R. (*w*) 8Jan
Martin, A., *M.B.E.* (*w*) 9Jan
Goudie, D. (*w*) 9Jan
Hoy, E. W. (*w*) 11Jan
Faiers, G. W., *M.M.* § 11Jan
Brown, E. S. § 11Jan
Bakewell, A. E. § 11Jan
Pickton, G. E. (*w*) 11Jan
Berry, *The Hon.* H. O. ¶ (*w*) 16Jan
Palmer, R. J. W. (*w*) 17Jan
Domville, H. de G. (*w*) 17Jan
Potter, R. F. (*w*) 17Jan
Thomas, H. H., *M.B.E.* (*w*) 17Jan
Malone, E. M., *M.C.* (*w*) 18Jan
Stewart, W. L. (*w*) 20Jan
Hudson, T. F. (*w*) 21Jan
Willis, W. F. (*w*) 21Jan
Brewer, E. (*w*) 22Jan
Wines, S. J. (*w*) 23Jan
Rice, F. A. (*w*) 23Jan
Labrow, L. V. (*w*) 23Jan
Saward, J. A. (*w*) 23Jan
Wood, C. G. (*w*) 26Jan
Loveday, A. E. (*w*) 26Jan
Moncrieff, H. A. (*w*) 28Jan
Anderson, F. St. K. (*w*) 29Jan
Woolf, G. F. (*w*) 30Jan
Gwynne, F. H. X. (*w*) 1Feb
Farbrother, L. H. ¶ (*w*) 1Feb
Williamson, R. (*w*) 2Feb
Greenslade, N. (*S. Rhodesian A.F.*) **P.** 2Feb
A. Richards, R. T. ¶ (*w*) 5Feb
Chesney, G. L. (*w*) 7Feb
Woodstack, W., *A.F.C.* (*w*) 8Feb
McKenzie, W. A. (*w*) 10Feb
Entwistle, H. (*w*) 13Feb
Mathias, C. H. (*w*) 14Feb
Parnel, I. W. (*w*) 15Feb
Beech, C. H. (*w*) 15Feb
Fleet, D. H. § 16Feb

1940

Harris, M. G. (*w*) 16Feb
Noble, C. S. (*w*) 16Feb
Mazorat, J. E. (*S. Rhodesian A.F.*) 16Feb
Nairn, D. G. (*w*) 17Feb
Barker, C. G. (*w*) 20Feb
Timmins, L. M. 23Feb
Dixon, J. N. (*w*) 29Feb
Sarll, J. C. G. † (*w*) 29Feb
Box, A., *M.B.E.* § 7Mar
Locke, A. J. § 7Mar
Harrop, W., *M.M.* § 7Mar
Juden, P. A. R. § 7Mar
Dolby, C. J. § 7Mar
Mott, C. W. § **P.** 7Mar
McQuillan, E. S. § 7Mar
Kellaway, S. E. § 7Mar
Chart, J. H. § 7Mar
Flexen, E. J. § 7Mar
Balsdon, C. § 7Mar
Ebbutt, J. W. § 7Mar
Purdie, A., *M.B.E.* § 7Mar
Lloyd, A. E. § 7Mar
Collins, W. J. § 7Mar
Drake, G. S., *M.B.E.* 7Mar
Hughes, W. G. § 7Mar
Reed, W. H., *M.B.E.* § 7Mar
Syrett, A. V. § 7Mar
Webber, W. B. J. § 7Mar
Lawson, D. § 7Mar
Turner, W. A. § 7Mar
Dawson, L. A. § 7Mar
Harris, C. A. *M.B.E.* § 7Mar
Munro, D. J. § 7Mar
Weiss, F. M., *M.B.E.* § 7Mar
Roberts, T. § 7Mar
Togwell, P. § 7Mar
Evans, H. R. § 7Mar
Brett, W. H. § 7Mar
Davies, C. W. A. § **P.** 7Mar
Garrod, F. § 7Mar
Land, R. B. P. § 7Mar
Marshall, W. J. § 7Mar
Moyles, W. H. § 7Mar
Bowen, J. D. § **P.** 7Mar
Emptage, W. C. § 7Mar
Danton, G. B. § 7Mar
Lucas, T. H. § 7Mar
Mochrie, J. § 7Mar
Stirling, D. § 7Mar
Glover, E. A. § 7Mar
Machin, G. E. § 7Mar
I. O'Donnell, J. § 7Mar
Atkins, A. T. § 7Mar
Brown, L. G. § 7Mar
Ridealgh, C. § 7Mar
Swaine, S. E. § 7Mar
Champion, T. R. § 7Mar
Franklin, W. H. § 7Mar
Johnstone, A. § 7Mar
Spence, D. § 7Mar
Haines, R. L. § **P.** 7Mar
Wiles, G. H. § 7Mar
Booth, W. § 7Mar
Willgrass, S. § 7Mar
Fletcher, H., *M.B.E.* § **P.** 7Mar
Bennett, G. F. 7Mar
Brown, G. **P.** 7Mar
Gorwood, R. E., *M.B.E.* 7Mar
Stollery, A. W. 7Mar
Lott, N. S. (*w*) 8Mar
Rimmer, J. (*w*) 10Mar
Morrison, O. C. (*w*) 13Mar
Trollope, J. L. (*w*) 13Mar
Scott, W. W. (*w*) 14Mar

Flying Officers
—contd.

1940

Bowman, J. D. (*w*) 18Mar
Claydon, W. A. § 21Mar
Reed, C. E., *M.B.E.* § 21Mar
Thompson, W. F. § 21Mar
Purves, W. § 21Mar
Bowes, W. § 21Mar
Ellman-Brown, G. (*S. Rhodesian A.F.*) 21Mar
Meyers, G. J. (*S. Rhodesian A.F.*) 21Mar
Henney, W. J. (*w*) 23Mar
Pinkney, A. G. (*w*) 26Mar
Graves, A. S. (*w*) 28Mar
Hosken, S. T. (*w*) 29Mar
Gammon, A. T., *O.B.E.* (*w*) 29Mar
Hedger, R. C. (*w*) 29Mar
Grant, E. A. (*w*) 30Mar
Grand, S. E. (*w*) 1Apr
Stockwell, E. A. (*w*) 1Apr
Gardiner-Robinson, T. G. W. (*w*) 2Apr
Hirst, C. C. (*w*) 4Apr
Garrett, F. (*w*) 6Apr
Williamson, H. (*w*) 7Apr
Blakeley, H. P. (*w*) 9Apr
Lomas, J. (*w*) 10Apr
Clark, A. S. (*w*) 11Apr
Barrow, P. L. (*w*) 13Apr
Bowman, S. G. M. (*w*) 14Apr
Bryson, A. L. (*w*) 15Apr
Miller, E. V. P. (*w*) 15Apr
Girling, J. L. (*w*) 18Apr
Wills, F. L. (*w*) 18Apr
Fletcher, C. (*w*) 19Apr
Wickham, R. F. E. (*w*) 21Apr
Lloyd, F. D. (*w*) 21Apr
Clark, S. R. (*w*) 21Apr
Marsland, E. R. (*S. Rhodesian A.F.*) 22Apr
Wrightson, C. W. (*w*) 24Apr
Beattie, G. § 25Apr
West, S. L. § P. 25Apr
Taylor, A. A. § 25Apr
Turner, W. H. § 25Apr
Tynan, J. J. § (*w*) 25Apr
Jury, S. J. § 25Apr
Bannerman, J. S. C., *M.C.* § P. 25Apr
Boyle, C. § 25Apr
Hopper, R. § 25Apr
Bengough, N. J. (*w*) 25Apr
Horsfall, C. M. (*w*) 30Apr
Blatherwick, H. (*w*) 1May
Clarke, W. G. (*w*) 1May
Dear, H. (*w*) 1May
Gibson, W. H. (*w*) 1May
Jameson, J. (*w*) 1May
Wood, A. C. (*w*) 1May
Cushings, J. I. § 2May
Kyle, R., § 2May
Cawthorne, L., *D.C.M.*, *M.M.* § 2May
Pope, J. P. E. § 2May
Addison, J. § 2May
Houghton, A. § 2May
Coombe, H. R. § 2May
Marshall, J. C. § 2May
Hughes, E. A. § 2May
Element, V. E. § 2May

1940

Deane, E. D., *M.M.* § 2May
Walker, G. E. § 2May
Ayre, A. H. J. § 2May
Newbury, A. A. § 2May
Simmonds, H. C. § 2May
Brown, C. G. § 2May
Collins, J. A. E. § 2May
Jones, H. § 2May
Caldow, T. C. § 2May
Block, G. T. § 2May
Coote, A. E., *M.M.* § 2May
Knight, H. F. § 2May
Currie, J. B., *D.C.M.* § 2May
Chambers H. § 2May
Fulton, H. § 2May
Mason, J. S. § 2May
Bradley, D. § P. 2May
Robinson, H. C. § 2May
Wilde, E. F. § P. 2May
Gradwell, R. § 2May
de Margry, F. A. § 2May
Greenoff, F. W. § 2May
Hogan, T., *D.C.M.* § 2May
Martin, A. L. § 2May
Saunders, G. H. § 2May
Trump, T. F. § 2May
Blackmore, J. (*w*) 2May
Horne, J. G. E. (*w*) 2May
Stampton, D. B. (*w*) 2May
Shaw, E. C. § 3May
Dunster, C. H. (*w*) 3May
Wilson, J., *M.C.* ¶ (*w*) 3May
Langton, F. K. (*w*) 6May
Benham, H. D. (*w*) 7May
Craymer, H. E. (*w*) 13May
Richmond, J. C. (*w*) 13May
Morgan-Smith, W. (*w*) 13May
James, F., *M.B.E.* 13May
Fuller, E. L. (*w*) 15May
Honey, F. C. (*w*) 15May
Tennant, G. E. (*w*) 19May
Turner, C. E. (*w*) 20May
Hulburd, R. J. (*w*) 20May
Innes, K. S. (*w*) 20May
Clark, A. C. (*w*) 20May
Cox, W. S. (*w*) 20May
Seymour, H. J. C. (*w*) 21May
Mattingley, E. G. (*w*) 21May
Canniford, W. H. § 22May
Langman, A. E. § 22May
North, W. H. § 22May
Roach, S. C. § 22May
Cowley, H. J. § 22May
Birch, W. K., *O.B.E.* (*w*) 22May
Smith, W. T. (*w*) 24May
Sevastopulo, A. A. D. (*w*) 25May
Irwin, B. F. S. (*w*) 27May
Forsyth, M. K. (*w*) 27May
Narbeth, C. A. (*w*) 29May
Westwood, H. C. § 30May
Buxton, G. J. *M.B.E.* § 30May
Bordewich, P. R. (*w*) 1June
Hawkins, E. F., *D.S.O.* (*w*) 1June
Dalrymple, B. W. (*w*) 1June
Hale, S. T. (*w*) 1June
Power, I. McL. C. (*w*) 1June
Railton, R. (*w*) 1June
Stuart, J. J. (*w*) 1June
Carnwath, A. H. (*w*) 1June
Bond, R. (*w*) 1June
Hobson, G. (*w*) 1June
Judd, K. (*w*) 2June

1940

Selby, R F. (*m*) 2June
Greener, J. W. (*w*) 3June
Raymond, H. J. ‡ 5June
Humphries, R. H. (*w*) 5June
Lacy, J. B. (*w*) 6June
Bennett, S. L. (*w*) 6June
Goodger, P. G. (*w*) 7June
Cunningham, A. J. (*w*) 7June
Thomas, R. E. (*w*) 8June
Montague-Beart, A. K. (*w*) 10June
Russell, B. H. S. (*w*) 10June
Ashton, W. (*w*) 11June
Samuel, F. (*w*) 12June
Durham, J. O. (*w*) 13June
Dootson, T. (*w*) 14June
Loveday, P. W. (*w*) 15June
Guinness, W. E. (*w*) 15June
Evans, L. A. (*w*) 18June
Bowling, F. G. ¶ (*w*) 18June
Carr, F. (*w*) 19June
Buckley, M. § 20June
Wearing, B. A. § P. 20June
Austin, W. F. § 20June
Wearn, A. F. § P. 20June
Hammond, W. R. (*w*) 20June
Pennell, C. F. ¶ (*w*) 20June
Thomson, S. A. (*w*) 23June
Moxey, E. R. (*w*) 26June
Benson, H. L. (*w*) 27June
Jepson, G. B. (*w*) 27June
Atherton, J. B. B. (*w*) 29June
Tudor, H. L. (*w*) 30June
Brant, E. G. (*w*) 1July
Hart, C. J. (*w*) 1July
Reader, W. H. R. (*w*) 1July
Faulkner, H. E. (*w*) 1July
Robins, R. W. V. (*w*) 1July
Brown, A. A. (*S. Rhodesian A.F.*) 1July
Acres, J. B., *B.E.M.* (*w*) 2July
Raw, R. T. (*w*) 3July
Hall, W. D., *M.C.* (*w*) 3July
Bencher, A. C. (*w*) 4July
Ganter, W. T. (*w*) 4July
Beal, B. I. (*w*) 5July
Grant, J. K. (*w*) 5July
Ward, O. E. (*w*) 5July
Borman, J. R. S. (*w*) 7July
Hooper, S. L. (*w*) 8July
Winship, R. (*w*) 8July
Cornelius-Wheeler, C. (*w*) 9July
Killick, C. A. § 10July
Hollis, E. G. § 10July
Power, T. C. § 10July
Ware, E. J. § 10July
Dukes, H. § P. 10July
Mearles, V. E. (*w*) 10July
Reynell, A. W. (*w*) P. 11July
Weston, J. A., *D.C.M.* § 15July
Atkinson, G. V. § P. 15July
Braithwaite, J. § 15July
Kershaw, C. § P. 15July
Gilvary, R. F. § P. 15July
Watson, W. W. § 15July
Edwards, H. S. § 15July
Palmer, C. H. § 15July
Davis, G. W. (*w*) 15July
Atkinson, G. B. (*w*) 15July
Pearce, R. B. (*w*) 15July
Mosse, R. V. (*w*) 15July
Kemp, J. L. ‡ 17July
Tiddy, E. D. (*w*) 17July
Antill, J. W. L. (*w*) 19July

Flying Officers
—contd.

1940

Hinchcliffe, H. E. (*w*) 20July
Cholmondeley, C. C. (*w*) 20July
Parry, J. (*w*) 20July
Elder, J. W., *M.B.E.* (*w*) 20July
Wilson, W. (*w*) 20July
Liddell-Simpson, J. ¶ (*w*) 20July
Dodd, E., *M.B.E.* § 22July
Jones, H. K. § 22July
Hunter, J. M. § 22July
Bishop, A. E. § 22July
Pope, C. F. J. § 22July
Thompson, E. P. (*w*) 22July
Blomley, J. (*w*) 22July
Lane, L. C. (*w*) 22July
Andrews, C. P. (*w*) 23July
Hennah, H. S. (*w*) 23July
Streeter, C. A. § P. 24July
Hawker, T. § P. 24July
Bartlett, E. C. § P. 24July
Collins, L. R. § P. 24July
Robbins, L. C. § 24July
Cook, A. P. 24July
Terry, L. W. (*w*) 24July
Mellor, W. (*w*) 25July
Foster, R. S. J. (*w*) 25July
Waitt, C. W., *M.M.* (*w*) 25July
Foster, R. (*w*) 25July
Beer, R. † (*w*) 25July
Phillips, D. H. 26July
McEwan, B. C., *M.C.* (*w*) 27July
Bartram, A. A. (*w*) 1Aug
Mackenzie, J. J. (*w*) 1Aug
Snagge, L. W. (*w*) 1Aug
Davidson, D. W. (*w*) 5Aug
Wiltcher, G. R. § P. 6Aug
Burnett-Rae, D. W. ¶ (*w*) 7Aug
Riley, E. S. ¶ (*w*) 7Aug
Withers, K. G. (*w*) 8Aug
Eames, E. A. (*w*) 9Aug
Pound, H. A., *M.B.E.* (*w*) 9Aug
Hallam, H. (*S. Rhodesian A.F.*) 9Aug
Marler, E. (*w*) 11Aug
Murdoch, R. B. (*w*) 13Aug
Davidson, T. (*w*) 13Aug
Browning, H. B. (*w*) 14Aug
Briggs, J. B. (*w*) 14Aug
Christie, J. L. (*w*) 15Aug
Nicklin, W. N. § P. 19Aug
Evans, P. W. (*w*) 19Aug
Murphy, W. H. G. § 20Aug
Peyton, A. § 20Aug
Ramsden, E. § P. 20Aug
Rabagliati, H. V. (*w*) 20Aug
Walsh, R. H., *D.S.O.*, *O.B.E.*, *M.C.* (*w*) 20Aug
Aschan, C. W. (*w*) 22Aug
Lewis, B. E. (*w*) 24Aug
Tattam, F. F. (*w*) 24Aug
Wagg, F. J. (*w*) 24Aug
Hixson, F. E. (*w*) 24Aug
Rivers, W. J. (*w*) 24Aug
Upward, H. J. (*w*) 24Aug
Ronald, V. R. (*w*) 24Aug
Palethorp, M. A. (*w*) 25Aug
Kiddier, N. § P. 27Aug
Thomas, W. H. (*w*) 27Aug
Drake, M. H. (*w*) 27Aug
Cockburn, F. E. (*w*) 27Aug

1940

Windsor, R. H. (*w*) 27Aug
Baker, A. G. 28Aug
Symondson, S. L. (*w*) 28Aug
Warriner, T. T. (*w*) 29Aug
Rawson, R. B. (*w*) 29Aug
Godden, A. L. P. 30Aug
Pennell, E. R., *D.F.C.* (*w*) 31Aug
Schofield, F. H. (*w*) 1Sept
Beddow, R. F. (*w*) 1Sept
Cox, H. J. R. (*w*) 1Sept
Law, R. (*w*) 1Sept
Berwick, W., *D.C.M.* (*w*) 1Sept
Bull, H. O. N. (*w*) 3Sept
Dawson-Ridley, E. (*w*) 3Sept
Hoult, F. (*w*) 3Sept
MacKenzie, W. A. (*w*) 3Sept
Reilly, E. A. (*w*) 3Sept
Kellock, J. D. (*w*) 3Sept
Allen, W. F. (*w*) 3Sept
Slee, E. R. (*w*) 3Sept
Coppock, G. ¶ (*w*) 3Sept
Mills, J. P. ¶ (*w*) 3Sept
Weldon, T. G. M. ¶ (*w*) 3Sept
Yorke, H. R. F. ¶ (*w*) 3Sept
Lee, E. H. ¶ (*w*) 3Sept
Hunter, G. C. ¶ (*w*) 3Sept
Mitchell, J. R. P. ¶ (*w*) 3Sept
Lloyd, J. R. ¶ 3Sept
Etherington, H. ¶ (*w*) 3Sept
Penfold, B. H. ¶ (*w*) 3Sept
Danton, W. F. ¶ (*w*) 3Sept
Litchfield, L. S. ¶ (*w*) 3Sept
Booth, R. G. ¶ (*w*) 3Sept
Humfrey, V. C. ¶ (*w*) 3Sept
Rye, L. T. ¶ (*w*) 3Sept
Meachem, H. § P. 4Sept
Dale, G. M. C. (*w*) 4Sept
Horsley, A. I. (*w*) 4Sept
Taylor, F. D. (*w*) 4Sept
Prescott, C. E. (*w*) P. 4Sept
O'Bree, A. (*w*) 4Sept
Lee, W. (*w*) 5Sept
Welch, G. G. H. (*w*) 5Sept
Yalden, J. H. (*w*) 5Sept
Lees, D. H. (*w*) 5Sept
Seymour, T. H. (*w*) 5Sept
Hall, J. P. I. (*w*) 5Sept
Bowhill, I. H. (*w*) 5Sept
Patterson, D. (*w*) 6Sept
Brooke, R. F. J. (*w*) 6Sept
Esten, J. (*w*) 6Sept
Warner, W. J. (*w*) 6Sept
Allen, W. (*w*) § 8Sept
Cuddon, G. U. (*w*) 8Sept
Swan, O. St. J. (*w*) 8Sept
Birch, R. A. E. (*w*) P. 8Sept
Williams, J. P. § P. 9Sept
Thomas, H. § P. 9Sept
Brassington, A. § 9Sept
Beadon, C. P. (*w*) 9Sept
Carr, G. A. (*w*) 9Sept
Cave, J. Ll. (*w*) 9Sept
Collander-Brown, W. H. (*w*) 9Sept
Harris, T. (*w*) 9Sept
Kennedy, W. (*w*) 9Sept
Lamb, A. J. J. (*w*) 9Sept
Lewis, L. H. R. (*w*) 9Sept
Macintyre, J. MacA. (*w*) 9Sept
Paterson, W. (*w*) 9Sept
Pring, A. C. (*w*) 9Sept
Weir-Rhodes, S. C. (*w*) 9Sept
Mulholland, J. E. (*w*) 9Sept
Toll, P. E. S. (*w*) 9Sept

1940

Wearing, A. B. (*w*) 9Sept
Tyas, F. H. (*w*) 9Sept
Brown, M. S. ¶ 9Sept
Hogan, J. (*w*) 10Sept
Richards, L. (*w*) 10Sept
Johnston, A. Le B., *M.C.* (*w*) 10Sept
McKinnon, N. N. (*w*) 10Sept
Morris, G. C. (*w*) 11Sept
Wyllie, H., *O.B.E.* (*w*) 11Sept
Frame, M. H. (*w*) 11Sept
Millward, C. J. (*w*) P. 11Sept
Burrows, F. A. J. (*w*) P. 12Sept
Park, G. D. (*w*) 12Sept
Emden, C. S., *D.F.C.* (*w*) 12Sept
Smith, W. M. (*w*) 12Sept
King, D. H. (*w*) 12Sept
Marchamley, *The Rt. Hon. Lord*, *w.s.* (*w*) 12Sept
Driscoll, D. § (*w*) P. 13Sept
Young, H. (*w*) 13Sept
Radford, M. C. (*w*) 13Sept
Davidson, H. H. (*w*) 14Sept
Powles, G. P. (*w*) 14Sept
Dunipace, E. B. M. A. (*w*) 14Sept
Heath, R. E. (*w*) 15Sept
Rose, E. J. B. (*w*) 15Sept
Armitage, J. P. (*w*) 15Sept
Russell, G. (*w*) 16Sept
Dean, W. S. (*w*) 17Sept
Evershed, L. R. (*w*) 17Sept
Goddard, G. F. (*w*) 17Sept
McFarlane, D. § (*w*) 17Sept
Wright, L. A. § (*w*) 18Sept
De Salis, W. J., *D.S.C.* (*w*) 18Sept
Durnan, R. H. (*w*) 18Sept
Bibb, A. E. (*w*) 18Sept
Burgess, G. W. (*w*) 19Sept
King, A. E. (*w*) 19Sept
Adams, R. G. C. (*w*) 19Sept
Barrett, R. (*w*) 19Sept
Bosworth, J. S. (*w*) 19Sept
Brown, L. H. (*w*) 19Sept
Browne, H. E. (*w*) 19Sept
Bruce, P. F. (*w*) 19Sept
Buckenham, S. (*w*) 19Sept
Caen, A. E. (*w*) 19Sept
Case, A. C. (*w*) 19Sept
Chadwick, F. N. (*w*) 19Sept
Chapman, F. G. (*w*) 19Sept
Chatham, J. K. (*w*) 19Sept
Clay, H. R. (*w*) 19Sept
Cooper, G. J. (*w*) 19Sept
Dalrymple, M. P. (*w*) 19Sept
de Gaye, J. A. (*w*) 19Sept
Dickins, R. V. (*w*) 19Sept
Emerson, J. C. (*w*) 19Sept
Flatman, E. S. (*w*) 19Sept
Francis, A. E. (*w*) 19Sept
Gammon, A. (*w*) 19Sept
Gosse, R. W. (*w*) 19Sept
Griffiths, J. M. (*w*) 19Sept
Grumbley, L. W. (*w*) 19Sept
Hall, E., *A.F.C.* (*w*) 19Sept
Hemsley, R. W. (*w*) 19Sept
Hewitt, H. A. (*w*) 19Sept
Holloway, H. S. (*w*) 19Sept
Holton, W. H. (*w*) 19Sept

Flying Officers
—contd.

1940

Hughman, R. N. H. (*w*) 19Sept
Hunt, W. E. (*w*) 19Sept
Kearney, J. M. St. J. (*w*) 19Sept
Kimber, R. H. (*w*) 19Sept
Lawton, N. K. (*w*) 19Sept
Leng, C. H. (*w*) 19Sept
Leonard, G. H. (*w*) 19Sept
Ludgate, L. O. (*w*) 19Sept
McConnell, A. A. (*w*) 19Sept
McWeeney, C. B. (*w*) 19Sept
Maddock, J. W. (*w*) 19Sept
Molony, T. J. (*w*) 19Sept
Munson, E. J. (*w*) 19Sept
Musgrave, B. Le B. (*w*) 19Sept
Paul, P. K. (*w*) 19Sept
Phillips, H. H. (*w*) 19Sept
Pickup, S. F. (*w*) 19Sept
Pritchett, H. J. (*w*) 19Sept
Raven, A. G. (*w*) 19Sept
Ravenhill, H. (*w*) 19Sept
Rickards, C. G. (*w*) 19Sept
Rowlands, T. W. (*w*) 19Sept
Sampson, N. C. (*w*) 19Sept
Shackell, H. (*w*) 19Sept
Smith, C. F. (*w*) 19Sept
Southby E. P. (*w*) 19Sept
Thomson, E. B. (*w*) 19Sept
Treasure, E. I. (*w*) 19Sept
Tugwell, K. S. (*w*) 19Sept
Vaughan, W. R. (*w*) 19Sept
Weston, W. H. P. (*w*) 19Sept
Whittingham, H. R. (*w*) 19Sept
Wiseman, D. J. (*w*) 19Sept
Wood, J. S. (*w*) 19Sept
Woollett, A. V. (*w*) 19Sept
Pinnock, C. B. (*w*) 19Sept
Birkbeck,, J. F. T. E.(*w*) 19Sept
Lavers, H. C. (*w*) 19Sept
Mackenzie, C. A. (*w*) 19Sept
Price, C. H. B. (*w*) 19Sept
Barnes, S. K. (*w*) 19Sept
Evans, L. J. (*w*) 20Sept
Craig, G. J. (*w*) 20Sept
Taylor, B. A., *M.B.E.* (*w*) 20Sept
Blower, H. E. (*w*) 20Sept
Smouha, E. R. (*w*) 21Sept
Cochrane. M. D. M. (*w*) 22Sept
Maurice, D. C. 22Sept
Jacobs, N. C. § (*w*) 23Sept
Fisher, W. R. F. (*w*) 23Sept
Huntington-Whiteley, E. A. (*w*) 23Sept
Beddington, T. A. H. (*w*) 23Sept
Atherley, J. E. M. 24Sept
Robinson, A. W. (*w*) 24Sept
Blunt, V. E. R. (*w*) 24Sept
Orange, J. G. (*w*) 24Sept
Gem, J. H. (*w*) 24Sept
de Laszlo, J. A. (*w*) 25Sept
Muirhead, V. (*w*) 25Sept
Delaney, G. W. (*w*) 25Sept
Boyd-Harvey, J. J. (*w*) 25Sept
Peskett, S. J. (*w*) 25Sept
Roberts, F. L. (*w*) 25Sept
Waterhouse, *Sir* Ronald D., *K.C.B.*, *C.M.G.*, *C.V.O.* (*w*) 25Sept
Meeke, J. D. (*w*) 25Sept
Morris, R. K. (*w*) 25Sept
Welcomme, R. J. J. (*w*) 25Sept

1940

Searle, H. J., *M.B.E.* § (*w*) 26Sept
Allen, H. W. (*w*) 26Sept
Allman, C. G. (*w*) 26Sept
Amson, A. W. (*w*) 26Sept
Ansell, A. J. (*w*) 26Sept
Anstey, C. H. (*w*) 26Sept
Archibald, J. E. G. (*w*) 26Sept
Atkinson, F. R. (*w*) 26Sept
Bodham, F. (*w*) 26Sept
Baker, A. C. (*w*) 26Sept
Balmain, K. F. (*w*) 26Sept
Barnett, S. A. (*w*) 26Sept
Blick, J. F. (*w*) 26Sept
Boulton, P., *D.F.C.* (*w*) 26Sept
Bradley, M. E. (*w*) 26Sept
Brewer, W. L. (*w*) 26Sept
Burton, P. V. (*w*) 26Sept
Butters, P. P. (*w*) 26Sept
Caldecott, R. (*w*) 26Sept
Cary, S. H. (*w*) 26Sept
Clarkson, W. E. (*w*) 26Sept
Cobb, S. W., *M.B.E.* (*w*) 26Sept
Coventry, S. H. (*w*) 26Sept
Crawley, L. E. (*w*) 26Sept
Daniel, C. C. (*w*) 26Sept
David, A. N. (*w*) 26Sept
Denman, J. T. (*w*) 26Sept
Dilly, C. N. (*w*) 26Sept
Dixon, G. E. O. (*w*) 26Sept
Douglas, P. W. (*w*) 26Sept
Dunstan, G. T. (*w*) 26Sept
Edenborough, H. C. (*w*) 26Sept
Edwards, M. W. (*w*) 26Sept
Featherstonhaugh, W. S. (*w*) 26Sept
Fell, E. R. (*w*) 26Sept
Foulds, W. G. (*w*) 26Sept
Fulton, D. P. (*w*) 26Sept
Glover, S. G. (*w*) 26Sept
Jonas, L. G. (*w*) 26Sept
Jones, A. K. H. (*w*) 26Sept
Lill, F. C. (*w*) 26Sept
McCulloch, D. S. (*w*) 26Sept
Newman, W. E. (*w*) 26Sept
Parkinson, W. (*w*) 26Sept
Robinson, A. E. T. (*w*) 26Sept
Rowley, S. E. (*w*) 26Sept
Smalley, A. G. (*w*) 26Sept
Smith, B. (*w*) 26Sept
Smith, B. C. (*w*) 26Sept
Spooner, E. G. (*w*) 26Sept
Sutcliffe, J. E. T. (*w*) 26Sept
Swain, A. J. (*w*) 26Sept
Sykes, E. (*w*) 26Sept
Clapham, P. R. (*w*) 26Sept
Allgood, N. J. (*w*) 26Sept
Rodger, H. (*w*) 26Sept
Rogers, C. E. (*w*) 26Sept
Gardiner, T. J. (*w*) 26Sept
Southwell-Lawlor, J. W. (*w*) 26Sept
De Bosdari, C. D. (*w*) 26Sept
Pollock, C. N. (*w*) **P.** 26Sept
Herbert, H. R. (*w*) 26Sept
Greenacre, F. J. (*w*) 28Sept
Hopkins, C. A. (*w*) 28Sept
Robertson, R. A. (*w*) 28Sept
Murphy, B. G. (*w*) 28Sept
Craske, A. H. G. (*w*) 29Sept
Archibald, H. L. (*w*) 29Sept
Turnbull, J. B. (*w*) 30Sept

1940

Curtis, L. W. § **P.** 10Oct
Tomlinson, R. L. (*w*) 10Oct
Deighton, R. H. (*w*) 10Oct
Jenks, N. S. (*w*) 10Oct
Ozmond, A. J. M. (*w*) 10Oct
Slaughter, S. W. (*w*) 10Oct
Wood, J. F. L. (*w*) 10Oct
Crooke, A. A. (*w*) **P.** 10Oct
Beeby, S. (*w*) 10Oct
Kirk, C. G. P. (*w*) 10Oct
Newton, R. T. (*w*) 10Oct
Cole, R. C. (*w*) 10Oct
Buller, E. T., *M.C.* (*w*) 10Oct
Fears, L. R., *M.B.E.* **P.** 10Oct
Considine, J. G. ¶ (*w*) 10Oct
Fitt, S. W. ‡ (*w*) 30Oct
Essencourt, R. H. (*w*) 30Oct
Mudie, R. S. (*w*) 30Oct
Anderson, B. T. (*w*) 30Oct
Casalis de Pury, R. E. (*w*) 30Oct
Duncan, J. (*w*) 30Oct
Skinner, T. G. (*w*) 30Oct
Torry, A. C. (*w*) 30Oct
Brain, J. H. P. (*w*) 40Oct
Ford, A. J. (*w*) 40Oct
Dorman, T. S. (*w*) 50Oct
Harding, P. A. (*w*) 50Oct
Holloway, K. C. (*w*) 50Oct
Jewell, J. E. (*w*) 50Oct
Smith, C. H. (*w*) 50Oct
Lee, G. H., *M.C.* (*w*) 50Oct
Price, S. H. (*w*) 50Oct
Levett, D. R. H. 50Oct
Foreman, D. G. § 60Oct
Telfer, J. W. § 60Oct
Drew-Wilkinson, P. N. (*w*) 60Oct
Armstrong, E. W. (*w*) 80Oct
Ewen, J. F. B. (*w*) 80Oct
Gwyther-Jones, F. (*w*) 80Oct
Craig, T. V. (*w*) 80Oct
Snagge, R. B. (*w*) 80Oct
Smith, S., *D.S.O.*, *M.C.*, *T.D.* (*w*) 80Oct
Ryan, A. W., *D.S.O.* (*w*) 80Oct
Farthing, L. G. (*w*) 90Oct
Mackie, F. J. (*w*) 90Oct
Mathias, T. R. (*w*) 90Oct
Salaman, G. (*w*) 90Oct
Allen, H. C. G. (*w*) 90Oct
Smith, L. S. (*w*) 90Oct
Norman, D. E. (*w*) 90Oct
Sellers, G. N., *D.F.C.* (*w*) 90Oct
*Gore, J. G., *M.M.* (*w*) 100Oct
Higginbottom, G. (*w*) 100Oct
Jenkins, C. J. (*w*) 100Oct
Lovett-Campbell, G. E. (*w*) 100Oct
Macdonald, P. D., *M.P.* (*w*) 100Oct
Mallia, E. H. (*w*) 100Oct
Proctor, A. M. W., *M.C.* (*w*) 100Oct
Randall, A. V. (*w*) 100Oct
Smythe, F. J. F. (*w*) 100Oct
McKenzie, K. (*w*) 100Oct
Downing, E. T. (*w*) 100Oct
Emerton-Court, G. F. (*w*) 100Oct
O'Toole, M. J. (*w*) 100Oct
Cottam, G. V. (*w*) 100Oct
Livingston, J. A. (*w*) 110Oct

*Qualified to perform A.I.D. Inspection Duties.

Flying Officers
—contd.

1940

Pengelley, E. A. (*w*) 11Oct
Wilcox, J. H. W. (*w*) 11Oct
Macandrew, J. G. (*w*) 11Oct
Godden, G. L., *O.B.E.* (*w*) 11Oct
Thompson, J. C. (*w*) 11Oct
Walter, F. W. (*w*) 11Oct
Craig, W. Y. (*w*) 12Oct
Danvers, C. C. (*w*) 12Oct
Summers, E. M. (*w*) 12Oct
Peake, E. C. (*w*) 13Oct
Newman, H. S. (*w*) 15Oct
Grierson, D. F. (*w*) 15Oct
Greatrex, A. H. (*w*) 15Oct
Bryant, T. H., *M.C.* (*w*) 15Oct
Paget-Wilkes, A. H. (*w*) 15Oct
Cherry, H. W. (*w*) 15Oct
Wheeler, L. H., *M.C.* *D.C.M.* § P. 16Oct
Curwen, C. A. F. (*w*) 16Oct
Pengelly, H. R. (*w*) 16Oct
Smith, M. B. (*w*) 16Oct
William, J. (*w*) 16Oct
Adamson, E. S. (*w*) 16Oct
Pollard, C. S. (*w*) 16Oct
Ruda, A. I. (*w*) 17Oct
Whattam, J. (*w*) 17Oct
Bower, C. E. S., *D.S.O.* (*w*) 17Oct
Brunskill, W. H. F. (*w*) 18Oct
Hutcheon, L. F., *A.F.C.* (*w*) 18Oct
Ricard, P. C. (*w*) 18Oct
Day, R. M. C. (*w*) 18Oct
Allan, J. C. (*w*) 20Oct
Coverdale, H. (*w*) 20Oct
Greenhough, R. (*w*) 20Oct
Lawson, C. F. (*w*) 21Oct
Coates, C. H. (*w*) 21Oct
Sime, W. A. (*w*) 21Oct
Godfrey, F. E. (*w*) 22Oct
Strubell, T. F. G. (*w*) 22Oct
Hamlin, H. J. § P. 23Oct
Goar, A. J. (*w*) 23Oct
Newsome, T. H. (*w*) 23Oct
Pattrick, F. W. (*w*) 23Oct
Mitchell, W. J. (*w*) 23Oct
McKechnie, A. C. (*w*) 23Oct
Hancox, S. W. (*w*) 23Oct
Collins, A. V. (*w*) 24Oct
Ormond, E. C. (*w*) 25Oct
Owens, E. C. (*w*) 25Oct
Manners Wood, P. H. (*w*) 25Oct
Barton, J. A. E. (*w*) 26Oct
Conway, W. F. (*w*) 26Oct
Wright, M. T. (*w*) 26Oct
Jungius, E. J. T. (*w*) 26Oct
Michelmore, E., *M.C.* (*w*) 26Oct
Goodfellow, C. S. (*w*) 27Oct
Twissel, H. B. (*w*) 27Oct
Clowes, R. D. A. (*w*) 29Oct
Ellison, J. B. R. (*w*) 29Oct
Stuart, E. H. (*w*) 29Oct
Marshall, C. B. (*w*) 29Oct
Brocklebank, R. (*w*) 29Oct
Home, P. B. H. (*w*) 29Oct
Wall, A. H. W. (*w*) 29Oct
Williams, A. H. (*w*) 29Oct
Spencer, N. A. J. (*w*) 29Oct
Smith, T. § P. 30Oct
Wheeler, A. E. § P. 30Oct

1940

Elwen, W. F. B. § P. 30Oct
Smith, T. § P. 30Oct
Bertrand, L. (*w*) 30Oct
Hughes, W. J. § P. 31Oct
Hills, E. § P. 31Oct
Daniell, J. A. (*w*) 31Oct
Macey, R. (*w*) 31Oct
Legh-Jones, E. R. (*w*) 31Oct
Keene, H. G. (*w*) 31Oct
Owen, O. K. (*w*) 1Nov
Cripps, C. W., *D.S.O.* (*w*) P. 1Nov
Lloyd, J. D. K. (*w*) 1Nov
Mosse, C. O. R., *M.C.* (*w*) P. 1Nov
Thomas, H. J. (*w*) 1Nov
Tonge, W. J. C. (*w*) 1Nov
Ware, H. B. (*w*) 1Nov
Vousden, W. H. E. § P. 3Nov
Cox, C. F. (*w*) 3Nov
Hogben, J. W. (*w*) 3Nov
Liston, W. D. F. (*w*) 5Nov
Mortimore, W. B. (*w*) 5Nov
Watson, W. W. (*w*) 5Nov
Birch, L. G. (*w*) 6Nov
Bright, R. E. (*w*) 6Nov
Robertson, A. W. (*w*) 6Nov
Sexton, T. § P. 7Nov
Mann, W. (*w*) 7Nov
Olsen, F. M. L. (*w*) 7Nov
Marriott, J. W. § P. 8Nov
Baring-Gould, J. H. (*w*) 8Nov
Ward, B. I. (*w*) 8Nov
FitzGerald, C. R. L. (*w*) 8Nov
Noble, B. W. (*w*) 8Nov
Alsing, P. R. (*w*) 9Nov
Collard, L. S. (*w*) 9Nov
Riddell, K. R. (*w*) 9Nov
Evers, C. E. St. J. (*w*) 9Nov
Sharp, R. H., *D.F.C.* (*w*) 9Nov
de Ramer, F. J. (*w*) 10Nov
Reynolds, E. W. (*w*) 10Nov
Mitchell, R. A. (*w*) 10Nov
Dean, G. K. § (*w*) 11Nov
Paisley, R. O. § (*w*) 11Nov
Sweetlove, R. S. § (*w*) 11Nov
Lovell, F. S. § (*w*) 11Nov
Dinerman, O. C. § (*w*) 11Nov
Gibson, P. S. (*w*) 11Nov
Jarvis, C. E. § P. 12Nov
Bradshaw, H. G. (*w*) 12Nov
Waleran, *The Rt. Hon. Lord* (*w*) 12Nov
Eskell, L. I. (*w*) 12Nov
Higham, C. (*w*) 12Nov
Chester, R. G. (*w*) 13Nov
Melrose, A. (*w*) 13Nov
Reay, S. B. (*w*) 13Nov
Ritchie, J. R. (*w*) 13Nov
Foster, R. T., *D.S.O.* (*w*) 13Nov
Kirk, H. G. (*w*) 14Nov
Rayne, W. G. (*w*) 14Nov
Nias, A. M. (*w*) 15Nov
Antill, S. D. (*w*) 15Nov
Miller, L. (*w*) 15Nov
Goss, F. S. (*w*) 15Nov
Thomson, A. M. (*w*) 16Nov
Martin, J. J. St. L. (*w*) 16Nov
Isherwood, V. E. A. (*w*) 16Nov
Fishley, V. J. (*w*) 16Nov
Nunweek, A. D. (*w*) 16Nov
LeFleming, R. C. W. H. (*w*) 17Nov
Whitehouse, M. S., *M.B.E.* (*w*) 17Nov

1940

Brooks, V. P. (*w*) 17Nov
Robertson, P. K. (*w*) 18Nov
Walters, I. (*S. Rhodesian A.F.*) 18Nov
Blake, J. M. (*w*) 19Nov
Jones-Humphreys, E. R. (*w*) 19Nov
May, A. (*w*) 19Nov
Seligman, H. L. (*w*) 19Nov
Wilson, G. § P. 20Nov
Greenaway, W. G., *M.C.* (*w*) 20Nov
Landsberg, H. V. (*w*) 20Nov
Leven, C. L., *w.s.* (*w*) 20Nov
Lloyd, D. C. (*w*) 20Nov
Harbord, K. B. (*w*) 20Nov
Urmston, C. W. B. (*w*) 20Nov
Morrell, W. T. (*w*) 20Nov
Tott, B. O. F. (*w*) 21Nov
Histed, J. T. (*w*) 21Nov
Acton, C. R. (*w*) 21Nov
Clarabut, P. G. (*w*) 22Nov
Williams, A. L. (*w*) 22Nov
Rees, J. L. E. (*w*) 22Nov
Wharton, F. (*w*) 22Nov
Carlton-Scott, A. (*w*) 23Nov
Collis, E. A. (*w*) 23Nov
Davis, P. M. (*w*) 23Nov
Furlonger, C. A. M. (*w*) 23Nov
Lamboit, P. (*w*) 23Nov
Tandy, D. V. (*w*) 24Nov
Johnson, R. W. (*w*) 24Nov
Middleton, C. (*w*) 24Nov
Ferriera, E. C. F. (*w*) 25Nov
Fuller, L. H. § P. 26Nov
Carter, E. S. (*w*) 26Nov
Taylor, R. § 27Nov
King, R. W. (*w*) 27Nov
Doig, R. G. (*w*) 27Nov
Dudeney, G. L. A. (*w*) 27Nov
Grainger, H. J. W. (*w*) 27Nov
Stevens, R. E. (*w*) 27Nov
Frost, C. H. W. (*w*) 27Nov
Douglas, W. L., *M.C.* (*w*) 27Nov
Miller, N. J. (*w*) 27Nov
Capel, T. (*w*) 28Nov
Beattie, H. § P. 29Nov
Fyfe, F. A., *M.C.* (*w*) 29Nov
Norman, W. (*w*) 29Nov
Watkins, H. (*w*) 29Nov
Brown, O. H. (*w*) 29Nov
Faul, H. (*w*) 29Nov
Rolston, J. L. (*w*) 29Nov
Wallace, A. ¶ (*w*) 29Nov
Hart, W. C. (*w*) 30Nov
Gilbert, L. J. § (*w*) 1Dec
Thompson, G. F. M. P. (*w*) 1Dec
Hall, J. L. (*w*) 1Dec
Nock, A. R., *D.F.C.* (*w*) 1Dec
Taylor, C. A. (*w*) 1Dec
O'Brien, C. R. (*w*) 1Dec
Weale, E. C. (*w*) 1Dec
Hicks, W. G. (*w*) 1Dec
Graham-Wigan, A. J. (*w*) 1Dec
Provis, L. E. (*w*) 1Dec
Rose, A. H. (*w*) 1Dec
Mayo, C. T. J. (*w*) 1Dec

Flying Officers
—contd.

1940

Elkington, M. M. (*w*) 1Dec
Thornton, P. C. (*w*) 1Dec
Shore, B. A. R. (*w*) 1Dec
Black, L. G. (*w*) 1Dec
Bellingham, *Sir* Edward H. C. P. (*w*) 1Dec
Gates, A. L. (*w*) 2Dec
Pinkney, D. B. (*w*) 2Dec
*Chapman, A. T. (*w*) **P.** 3Dec
Davies, J. H. L. B. (*w*) 3Dec
Bennett, C. D. (*w*) 3Dec
Town, J., *D.F.C.* (*w*) 3Dec
Taylor, J. W. § (*w*) 4Dec
Cabot, F. P. V. (*w*) 4Dec
Windham, W. T. D. (*w*) 4Dec
Le Fleming Shepherd, J. N. K. (*w*) 4Dec
Lacy, M. J. P. (*w*) 4Dec
Spencer, H. R. (*w*) 4Dec
Thompson, A. E. (*w*) 4Dec
Williams, J. C. (*w*) 4Dec
Macario, P. § 4Dec
Armstrong, J. A., *M.C.* § 5Dec
Jayakar, J. M. R. (*w*) 6Dec
Farmar, H. W. (*w*) 7Dec
Hargrove, S. A. (*w*) 7Dec
Marks, W. W. (*w*) 7Dec
Viner, R. B. (*w*) 8Dec
Boord, *Sir* Richard W. (*w*) 8Dec
Boswell, H. G. (*w*) 9Dec
Wilson, C. D. (*w*) 9Dec
Davis, B. O. (*w*) 9Dec
Horwell, J. E. (*w*) 9Dec
Cooper, M. F. (*w*) 10Dec
Roberts, D. (*w*) 10Dec
Hodgson, F. E. (*w*) 10Dec
Mitchem, I. W. § (*w*) 11Dec
Barnett, C. J. (*w*) 11Dec
Davies, R. A. (*w*) 11Dec
Swann, C. B. (*w*) 11Dec
Jones, M. H. B. (*w*) 11Dec
Parnell, W. E. (*w*) 11Dec
Cotterell, R. A. (*w*) 12Dec
Hulbert, H., *M.B.E.* (*w*) 12Dec
Nicholls, G. N. C. (*w*) 12Dec
Blomfield, L. G. (*w*) 12Dec
Woolland, W. W. P. (*w*) 12Dec
Thomas, H. A. (*w*) 12Dec
Hiscock, L. R. (*w*) 13Dec
Lockhart, L. (*w*) **P.** 13Dec
Gregory, H. O. (*w*) 13Dec
Bellew, *The Hon.* G. R., *M.V.O.* (*w*) 13Dec
Tripp, G. H. (*w*) 14Dec
Waters, V. R. (*w*) 14Dec
Green, J. C., *D.F.C.* (*w*) 15Dec
Smith, K. C. (*w*) 15Dec
Brett, R. D. (*w*) 15Dec
Millis, C. H. G. (*w*) 15Dec
Fraser, A. H. I. (*w*) 15Dec
Horne, W. H. B. § **P.** 16Dec
Short, V. A. (*w*) 16Dec
Sweeting, G. (*w*) 16Dec
Beeton, C. H. § (*w*) **P.** 17Dec

1940

Hicks, G. C. (*w*) 17Dec
Armitage-Smith, F. (*w*) 17Dec
Jarrold, J. A. § 18Dec
Hutchinson, W. R. C. (*w*) 18Dec
Wray, F. A. (*w*) 18Dec
Child, P. G. (*w*) 18Dec
Sherwell, N. B. (*w*) 18Dec
Dunstan, L. S. J. (*w*) 19Dec
Huxham, F. K. (*w*) 19Dec
Stout, G. W. H. L. (*w*) 19Dec
Doyle, D. L. (*w*) 19Dec
Gaskell, S. H. (*w*) 20Dec
Carter, P. C. (*w*) 20Dec
Pitman, I. J. (*w*) 21Dec
O'Beirne, A. L. S. (*w*) 21Dec
Barber, F. J. N., *M.C.* (*w*) 21Dec
Bellasis, B. M., *M.C.* (*w*) 21Dec
Hart, A. G. (*w*) 21Dec
Brundish, W. S. (*w*) 21Dec
Bennett, R. H. (*w*) 22Dec
Gibson, G. D. (*w*) 22Dec
Ough, E. J. (*w*) 22Dec
Burr, J. (*w*) 22Dec
Hurrell, H. S. (*w*) 23Dec
Jobling, F. V. (*w*) 23Dec
Raeburn, D. A. (*w*) 23Dec
Russell, R. H. (*w*) 24Dec
Andrews, G., *M.C.* (*w*) 24Dec
Maidment, E. (*w*) 24Dec
Howard, F. J. (*w*) 24Dec
Wright, N. G. (*w*) **P.** 24Dec
Megson, F. L. (*w*) 24Dec
Bond, C. B. (*w*) **P.** 24Dec
Udall, R. C. (*w*) 25Dec
Thoday, I. F. E. (*w*) 25Dec
Yonge, W. (*w*) 26Dec
Beadell, D. C. (*w*) 26Dec
Dean, W. H. (*w*) 26Dec
Osburn, W. J. A. (*w*) 26Dec
Firth, C. F. L. (*w*) 26Dec
Purdy, J. L. (*w*) 26Dec
Manton, G. W. (*w*) 27Dec
Tankerville, *Earl of* (*w*) 27Dec
Barlas, R. D. 28Dec
Barrett, E. J. (*w*) 28Dec
Horsley, F. (*w*) 28Dec
Catt, N. (*w*) 28Dec
Brindley, G. H. (*w*) 29Dec
Croll, T. C. (*w*) 29Dec
Goddard, J. McA. (*w*) 29Dec
Kilkenny, J. C. (*w*) 29Dec
Orr, G. F. (*w*) 29Dec
Young, R. A. (*w*) 29Dec
James, O. (*w*) **P.** 29Dec
Pearl, L. (*w*) 30Dec
Wardrop, J. R. (*w*) 30Dec
Islip, F. J. (*w*) 31Dec

1941

Phillips, J. 1Jan
Cotter, J. (*w*) 1Jan
De Gaye, G. (*w*) 1Jan
Graham, D. K. (*w*) 1Jan
King, S. N. (*w*) 1Jan

1941

Skeffington, W. M. (*w*) 1Jan
Walker, W. L. W. Le R. (*w*) 1Jan
Ross-Mumby, G. C. (*w*) 1Jan
Rose, H. H. (*w*) 1Jan
Foster, P. C. (*w*) 1Jan
Stallard, G. W. (*w*) 1Jan
Tunks, C. R. (*w*) 1Jan
Witting, H. N. (*w*) 1Jan
Watkinson, C. S. (*w*) 1Jan
Sharvill, E. G. (*w*) 1Jan
Lindsay, J. F. A. H., *D.C.M.*, *M.M.* (*w*) 1Jan
Herniman, A. E. (*w*) 1Jan
Cuff, R. E. (*w*) 1Jan
Colebrook, A. C. (*w*) 1Jan
Cruikshank, G. (*w*) 1Jan
Latter, E. A. (*w*) 1Jan
Smith, B. W. S. (*w*) 1Jan
Curry, H. D. (*w*) 1Jan
Brander, R. W., *M.B.E.* (*w*) 1Jan
Selby, C. W. P. (*w*) 1Jan
Adams, F. (*w*) 1Jan
Silwood, F. D. J., *A.F.C.* (*w*) 2Jan
Laven, C. S. (*w*) 2Jan
Warden, R. G. (*w*) 3Jan
Lyons, F. J. (*w*) 3Jan
Hammick, St. V. F. (*w*) 3Jan
Parnell, J. T. W. § (*w*) 4Jan
Akers-Douglas, *The Hon.* E. A. (*w*) 4Jan
Wright, H. D. (*w*) 4Jan
Bell, A. T. (*w*) 5Jan
Roberts, J. M. S. (*w*) 6Jan
Bosworth-Martin, S. (*w*) 6Jan
Barwick, J. M. (*w*) 8Jan
Jones, E. E. (*w*) 8Jan
Nayler, W. A. (*w*) 8Jan
Spence, A. B. (*w*) 8Jan
Walters, L. L. (*w*) 8Jan
Weaver, J. H. (*w*) 8Jan
Bell, L. (*w*) 8Jan
Warren, J. C., *M.C.*, *D.C.M.*, *T.D.* (*w*) 8Jan
Cane, A. § (*w*) **P.** 9Jan
Poole, A. A. J. (*w*) 9Jan
Weddell, E. T. (*w*) 9Jan
Bell, C. H., *O.B.E.* (*w*) 9Jan
Maturin, H. G., *O.B.E.* (*w*) 9Jan
Allen, R. C. S. (*w*) 10Jan
Parkin, J. G. (*w*) 10Jan
Cookson, R. G. (*w*) 10Jan
Showman, P. B. 10Jan
Parker, H. 11Jan
Huntley, K. O. G. 11Jan
Stewart-Sandeman, B. 11Jan
Theobald, C. T. (*w*) 11Jan
Lund, R. J. S. 12Jan
Mathew, H. C. 12Jan
Graham, *Sir* Richard B. 12Jan
Nelson, T. R. H. 12Jan
Cole, T. D. (*w*) 13Jan
Wood, H. L. 13Jan

* Qualified to perform A.I.D. Inspection Duties.

Flying Officers
contd.—

1941

Bembaron, J. E. 14Jan
Bryan, W. E., *D.F.C.* 14Jan
Thorpe, F. C. A. (*w*) 14Jan
Lemaire, M. J. 15Jan
Orford, J. P. 15Jan
Townsend, P. B. 15Jan
Hiscox, A. L. 15Jan
McWilliam, O. G. E. (*w*) 15Jan
Laing, J. R. (*w*) 15Jan
Sheridan, F. S. (*w*) 15Jan
Skelding, D. (*w*) 15Jan
May, S. E. (*w*) 15Jan
Pickering, D. J. § **P.** 16Jan
May, A. R. **P.** 16Jan
Helfield, J. E. (*w*) 16Jan
Godden, L. I. (*w*) 16Jan
Gregory, A. T. 16Jan
Hick, B. B. (*w*) 16Jan
Kendall, D. N. (*w*) 16Jan
McCorquodale, M. S., *M.P.* (*w*) **P.** 16Jan
Dunning, J. E. (*w*) 17Jan
Jones, R. I. (*w*) 17Jan
Colquhoun, A. G. C. (*w*) 17Jan
Bentley, M. A. (*w*) 17Jan
Broadley, K. (*w*) 17Jan
Reiss, J. M. (*w*) 17Jan
Hart, C. W. (*w*) 17Jan
Ure, T. (*w*) 17Jan
Kerr, A. H. (*w*) 18Jan
Browning, W. (*w*) 18Jan
McGougan, M. (*w*) 19Jan
Williams, F. J. W. (*w*) 19Jan
Adams, H. R. J. (*w*) 19Jan
Nightingale, W. E. § **P.** 20Jan
Beater, O. L., *D.F.C.* (*w*) 20Jan
Whittaker, J. (*w*) 20Jan
Sinner, S. A. (*w*) 20Jan
Heathcote, N. H. de V. (*w*) 20Jan
Smith, H. J. (*w*) 20Jan
Gillmore, R. (*w*) 20Jan
Richardson, A. T. S. .C (*w*) 20Jan
Kitchin, F. T. (*w*) 20Jan
Jaffrey, F. G. § **P.** 21Jan
Wortley, J. H., *M.M.* **P.** 21Jan
Isdell-Carpenter, R. I. H. (*w*) 21Jan
Keep, J. A. (*w*) 22Jan
Morris, H. J. (*w*) 22Jan
Owen, A. S. (*w*) 22Jan
Tubbs, H. V. L. (*w*) 22Jan
Wood, F. (*w*) 22Jan
Kennedy, F., *O.B.E.* (*w*) 22Jan
Potter, D. C. L. (*w*) 22Jan
Judge, R. W. (*w*) 23Jan
Meredith, D. F. (*w*) 23Jan
Lightfoot, G. W. (*w*) 23Jan
Barlow, J. H. § **P.** 24Jan
Pearson, W. G. (*w*) 24Jan
Turpin, F. W. (*w*) 24Jan
Davis, J. C. P. M. (*w*) 24Jan
Sawkins, G. W. § (*w*) 25Jan
Sutton, W. K. (*w*) 25Jan

1941

Savage, B. F. (*w*) 25Jan
Ames, L. E. G. (*w*) 26Jan
Breen, W. J. (*w*) 26Jan
Burry, C. F. M. (*w*) 26Jan
Caddy, P. (*w*) 26Jan
Debenham, R. J. (*w*) 26Jan
Dunn, L. M. (*w*) 26Jan
Frame, J. D. (*w*) 26Jan
Grass, H. A. (*w*) 26Jan
Keep, A. F. J. H. (*w*) 26Jan
Kingston, D. A. (*w*) 26Jan
Mallows, L. G. W. (*w*) 26Jan
Monnickendam, L. (*w*) 26Jan
Moses, E. W. (*w*) 26Jan
Rhodes, E. G. (*w*) 26Jan
Salmon, B. L. (*w*) 26Jan
Simons, I. I. (*w*) 26Jan
Thomas, H. (*w*) 26Jan
Wearmouth, J. R. (*w*) 26Jan
Bodenham, K. L. (*w*) 26Jan
Jordain, S. J., *M.C.* (*w*) 26Jan
Munro Kerr, G. (*w*) 26Jan
Bourne, H. R. (*w*) 26Jan
Phillips, D. H. (*w*) 26Jan
White, W. (*w*) 26Jan
Brooks, W. V., *M.C.* (*w*) 26Jan
Hunter, J. T. (*w*) 27Jan
Clayson, T. C. (*w*) 27Jan
Hunter, J. E. (*w*) 27Jan
Lloyd-James, D. O. (*w*) 28Jan
Sidney-Wilmot, A. (*w*) 28Jan
Wilsdon, R. G. (*w*) 28Jan
Anderson, J. McK., *M.C.* (*w*) 28Jan
Charlesworth, G. S. (*w*) 29Jan
Row, E. H. (*w*) 29Jan
Shand, J. L. (*w*) 29Jan
Morgan, A. E. (*w*) 29Jan
Hughes, O., *D.F.C.* (*w*) 29Jan
Peters, A. B. (*w*) 30Jan
Trippe, C. E. (*w*) 30Jan
Dundas, *Lord* (*w*) 30Jan
Macnaghten, A. (*w*) 30Jan
Baxter, L. T. (*w*) 30Jan
Fitt, T. K. § (*w*) 31Jan
Anderson, R. M. D. (*w*) 31Jan
Morris, V. C. (*w*) 31Jan
Crockard, J. C. § (*w*) 1Feb
McKenna, G. § (*w*) **P.** 1Feb
Davey, R. C. § (*w*) 1Feb
Morris, T. G. § (*w*) 1Feb
Clark, H. S. § (*w*) 1Feb
Filkins, H. § (*w*) 1Feb
McKay, R. J. (*w*) 1Feb
Asher, J. MacG. (*w*) 1Feb
Anson, N. P. (*w*) 1Feb
Watters, A. H., *D.F.C.* (*w*) 1Feb
Boyd, J. T. D. (*w*) 1Feb
Mercer, S. A. (*w*) 1Feb
Stampe, *Sir* William L. (*w*) 1Feb
Neame, E. M. (*w*) 1Feb
Adams, C. F. (*w*) 1Feb
Thomas, A. B. W. (*w*) 1Feb
Finn, P. D. (*w*) 1Feb
Smith, D. E. (*w*) 1Feb
Holtby, G. N. (*w*) 1Feb
Taylor, J. F. (*w*) 1Feb
Snowdon, H. J. K. (*w*) § 2Feb
Sharp, J. (*w*) 2Feb

1941

Pilcher, R. H. (*w*) 2Feb
Pearce, T. G. N. (*w*) 2Feb
Farmer, F. (*w*) **P.** 3Feb
Teichman-Dervil , P. L. D. (*w*) 3Feb
Clover, H. E. (*w*) 3Feb
Bennett, S. A. § (*w*) 4Feb
Illingworth, C. (*w*) 4Feb
Scott, R. W. G. (*w*) 4Feb
Fairhurst, J. (*w*) 4Feb
Harper, W. S. S. (*w*) 4Feb
Whateley, H. R. (*w*) 4Feb
Slade, W. C. (*w*) 4Feb
Maynard, F. H., *C.B.*, *D.S.O.*, *M.C.* (*w*) 5Feb
Millard, V. (*w*) 5Feb
Pierard, L. E. (*w*) 5Feb
Quilter, E. G. C. (*w*) 5Feb
Robinson, E. J. (*w*) 5Feb
Walmisley, R. A. (*w*) 5Feb
Newbury, H. H. B. (*w*) 5Feb
de Roeper, J. G. H. (*w*) 5Feb
Thorpe, W. E. § **P.** 6Feb
Stubbings, J. E. (*w*) 6Feb
Scott, R. (*w*) 6Feb
Appleton, J., *M.C.* (*w*) 6Feb
Harrad, W. J. § **P.** 7Feb
Martin, C. T. (*w*) 7Feb
Osborne, R. D. H. (*w*) 7Feb
Snewan, H. A. (*w*) 7Feb
Wellesley, *The Rt. Hon. Lord*, *M.C.* (*w*) 7Feb
Allen, H. M. (*w*) 7Feb
Lawrence, C. R. (*w*) 7Feb
Barton, R. E. E. (*w*) 8Feb
Powell, A. G. (*w*) 8Feb
Sutherland, A., *M.C.*, *D.C.M.* (*w*) 8Feb
Whitten, F. C. (*w*) 8Feb
Magrath, P. R. (*w*) 8Feb
Bredin, E. C. (*w*) 8Feb
Clayton, A. S. (*w*) 8Feb
Vickers, W. A. (*w*) 9Feb
Le Fevre, F. E., *M.C.* (*w*) 9Feb
Halliday, E. F. S. (*w*) 9Feb
Pitel, A. P. (*w*) 9Feb
Ford, F. W. (*w*) 9Feb
Ponsford, C. A. (*w*) 9Feb
Johns, D. M. (*w*) 9Feb
Crane, F. J. § **P.** 10Feb
Weight, G. A. § 10Feb
Slaytor, M. H. C. (*w*) 10Feb
Cooper, S. H. (*w*) 10Feb
Milton, A. R. § (*w*) 11Feb
Lawrie, P. E. (*w*) 11Feb
Holland, C. H. H. (*w*) 11Feb
Spencer, D. M. J. M. (*w*) **P.** 11Feb
Akroyd, G. (*w*) 11Feb
Ommaney, C. H. (*w*) 11Feb
Upton, C. E. § **P.** 12Feb
Duxfield, P. § (*w*) 12Feb
Bland, D. C. S. (*w*) 12Feb
Hadwen, E. H. L. (*w*) **P.** 12Feb
Pralle, E., *A.F.C.* (*w*) 12Feb
Wingate-Gray, A. G. (*w*) 12Feb
Jennings, J. H., *A.F.C.* (*w*) 12Feb
Howse, A. H. § 13Feb

Flying Officers
—contd.

1941

Ubee, C. E. § P. 13Feb
Burley, J. W. § P. 13Feb
Thorp, W., *Jnr.* (*w*) 13Feb
Fairbairn, J. J. (*w*) 13Feb
Burrows, R. J. F. (*w*) 13Feb
Jones, D. H. (*w*) 14Feb
Lister, E. (*w*) 14Feb
Barclay, J. O. (*w*) 15Feb
Charlwood, A. E. (*w*) 15Feb
Gorton, E. A. (*w*) 15Feb
Smith, L. T. (*w*) 15Feb
Green, R. C. C. (*w*) 15Feb
Balfour, A. E. (*w*) 15Feb
Vaughan, C. (*w*) 15Feb
Browne, G. E. (*w*) 16Feb
Dowman, H. D. (*w*) 16Feb
Holmes, F. A. (*w*) 16Feb
Thompson, D. C. (*w*) 16Feb
Hillier, H. (*w*) 16Feb
Cotterill, H. M. (*w*) P. 16Feb
Eeley, T. I. S. (*w*) 16Feb
Hardwick, A. G. (*w*) 16Feb
Ross-Hine, E. (*w*) 16Feb
Whalley, H. § P. 17Feb
Whale, A. P. § P. 17Feb
Dobson, D. W. (*w*) 17Feb
Kenyon, R. S. (*w*) 18Feb
Parker, G. W. (*w*) 19Feb
Champanhac, F. L. (*w*) 19Feb
Roland-Taylor, H. (*w*) 19Feb
Everard, M. R. (*w*) 19Feb
Solis, F. T. § (*w*) 20Feb
Bennett, G. E. M. (*w*) 20Feb
Cockburn, E., *M.C.* (*w*) 20Feb
Dick-Cleland, J. K. (*w*) 20Feb
Jenkins, G. D. (*w*) 20Feb
Spencer, R. G. (*w*) 20Feb
Williams, O. G. (*w*) 20Feb
Leycester, R., *M.C.* (*w*) 20Feb
Kingsford, G. M. (*w*) 20Feb
Benjamin, R. N., *M.C.* (*w*) 20Feb
Barton, A. C. (*w*) 20Feb
Daniels, G. P. (*w*) 20Feb
Appleby, S. J. (*w*) 20Feb
Compton, S. § P. 21Feb
Plant, O. (*w*) 21Feb
Butler, A. W. C. (*w*) P. 21Feb
Cayley, P. J. W. (*w*) 21Feb
Lewington, L. § (*w*) 21Feb
Edlin, E. M. (*w*) 22Feb
Wood, W. L. (*w*) 22Feb
Chadwick, H. L. (*w*) 22Feb
Whately, C. R. (*w*) 22Feb
Cumming, D. B., *D.F.C.* (*w*) 22Feb
Bevan-Petman, B. H. (*w*) 22Feb

1941

Giles, W. G. (*w*) 23Feb
Morris, H. E. R. (*w*) 23Feb
Jewell, A. J. (*w*) 23Feb
Murray, G. W. (*w*) 23Feb
Ralph, C. (*w*) 23Feb
Topping, T. H. (*w*) 23Feb
Hooman, C. V. L. (*w*) 23Feb
Kidston, M. G. (*w*) 24Feb
Barrington-Reinganum, R. M. (*w*) 24Feb
McDermott, D. W. (*w*) 25Feb
Conway, F. (*w*) 25Feb
Browne, W. M. (*w*) 25Feb
Thompson, A. B. (*w*) 25Feb
Leighton, *Sir* Richard T., *Bt.*, *T.D.*, *D.L.* (*w*) 25Feb
Jay, S. L. (*w*) 25Feb
King, H. F. (*w*) 25Feb
Bridge, D. W. (*w*) 26Feb
Cooke, O. W. H. (*w*) 26Feb
Garrett-Petts, W. C. (*w*) 26Feb
Leigh, B. A. (*w*) 26Feb
Plummer, A. J. (*w*) 26Feb
Robinson, J. R. (*w*) P. 26Feb
Tempest, H. (*w*) 26Feb
Woodhouse, G. E. L. (*w*) 26Feb
Moore, A. (*w*) 26Feb
Bristowe, L. G. (*w*) 26Feb
Morris, H. E. (*w*) 26Feb
Dickinson, A. O. (*w*) 26Feb
Lock, G. J. W. F. (*w*) 26Feb
Scarman, L. G. (*w*) 26Feb
Moore G. C. § P. 27Feb
Vaughan, T. A. H. § P. 27Feb
Pryse, P. P. § (*w*) 27Feb
Mallett, R. § (*w*) 27Feb
Mordecai, T. J. (*w*) 27Feb
Bowring, J. V. (*w*) 27Feb
Cridlan, F. J. (*w*) 27Feb
Kidman, D. V. (*w*) 27Feb
Hosey, E. (*w*) 27Feb
Curtis, A. H. (*w*) 27Feb
Hayward, F. G., *D.F.M.* *A.F.M.* (*w*) 27Feb
Bishop, F. T. § (*w*) 28Feb
Pryer, F. W. T. § (*w*) 28Feb
Adams, W. C. (*w*) 28Feb
Ginger, F. Le H. (*w*) 28Feb
Graham, L. H. (*w*) 28Feb
Hudson, J. H. (*w*) 28Feb
Saunders, R. H. N. (*w*) 28Feb
Boyce, N. W. (*w*) 28Feb
Evington, G. E. (*w*) 28Feb
Bolt, J. H. (*w*) P. 28Feb
Parsons, I. MacN. (*w*) 28Feb
Stranger-Jones, L. I. (*w*) 28Feb
Matthews, B. K. O. (*w*) 28Feb
Straton-Ferrier, J. (*w*) 28Feb
Sainsbury, H. (*w*) 28Feb
Thompson, J. P. (*w*) 29Feb
Upton, D. A. § (*w*) 1Mar
Jordan, G. W. § (*w*) 1Mar
Davey, F. J. § (*w*) 1Mar
Baldock, A. E. § (*w*) P. 1Mar
Salmon, R. W. § (*w*) P. 1Mar
Sexton, D. R. § (*w*) P. 1Mar
Pearce, A. H. L. § (*w*) P. 1Mar

1941

Rowland, H. S. (*w*) 1Mar
Scott, S. A. (*w*) 1Mar
Brice, E. J. (*w*) 1Mar
Baker-Harber, J. A. C. (*w*) 1Mar
Comper, J. S. (*w*) 1Mar
Parlett, A. G. B. (*w*) 1Mar
Huxley, W. S. (*w*) 1Mar
Lloyd, L. A. (*w*) 1Mar
Manning, C. E. W. (*w*) 1Mar
Green, P. M. A. (*w*) 1Mar
Bulloch, R. A. N. (*w*) 1Mar
Bercot, V. D. (*w*) 1Mar
Darlington, A. V. (*w*) 1Mar
Morris, W. G. (*w*) 1Mar
Benson, E. S. (*w*) 1Mar
Brooks, H. F. W. (*w*) 1Mar
Chinnery, F. E. (*w*) 1Mar
Teeling, L. W. B. (*w*) 1Mar
Shackleton, E. A. A. (*w*) 1Mar
Campbell, A. V. N. (*w*) 1Mar
Fish, W. H. (*w*) 1Mar
Willingdon, *Marquis of* (*w*) P. 1Mar
Porteous, D. G. (*w*) P. 1Mar
Davies, T. T. (*w*) 2Mar
Ross, E. J. L. (*w*) 2Mar
Williams, N. D. (*w*) 2Mar
Reid-Walker, C. G. (*w*) 2Mar
Derham, N. L. (*w*) 2Mar
Whitton, B. B. A. (*w*) 2Mar
Reekie, D. (*w*) 2Mar
Clark, D'A. (*w*) 2Mar
Dobbs, D. H. (*w*) P. 2Mar
Wade, H. L. § P. 3Mar
Aitken, R. J. (*w*) 3Mar
Ballance, G. (*w*) 3Mar
Barrett, E. (*w*) 3Mar
Dowling, W. E. (*w*) 3Mar
Brooks, F. S. (*w*) 3Mar
Kemp, R. H. (*w*) 3Mar
Lorriane, P. L. (*w*) 3Mar
McKinnon, J. U. (*w*) 3Mar
Norcott, S. R. (*w*) 3Mar
Penhall, E. G. (*w*) 3Mar
Routledge, E. T. McC. (*w*) 3Mar
O'Callaghan, J. A. (*w*) 3Mar
Bardswell, C. G. (*w*) 3Mar
Hancock, P. G. M. ¶ (*w*) 3Mar
Leedham, A. § P. 4Mar
Lynch, D. C. (*w*) 4Mar
Grimsdale, E. M. (*w*) 4Mar
Bates, S. H. J. (*w*) 4Mar
Day, J. E. (*w*) 4Mar
Bircham, A. C. H. (*w*) 5Mar
Cleobury, S. (*w*) 5Mar
Craddock, R. S. (*w*) 5Mar
Dronsfield, A. J. (*w*) 5Mar
McIntyre, G. R. 5Mar
O'Brien, W. A. G. (*w*) 5Mar
Morgan, D. D. (*w*) 5Mar
Coleman, R. A. (*w*) 5Mar
Wright, P. M. (*w*) 5Mar
Blackburn, W. L. (*w*) 6Mar
Phillips, G. W. (*w*) 6Mar
Rostron, R., *T.D.* (*w*) 6Mar
Forman, R. B. (*w*) 6Mar
Cairns, D., *M.B.E.* (*w*) 6Mar
Putt, L. G. § P. 7Mar
Murdoch, J. W. (*w*) 7Mar

Flying Officers
—contd.

1941

Davison, B. M. (*w*) 8Mar
Page, L. M. (*w*) 8Mar
Bracey, F. (*w*) 8Mar
Armstrong, W. C. § (*w*) 9Mar
Musselwhite, E. S. § (*w*) 9Mar
Pearson, R. F., *M.C.* (*w*) 9Mar
Walker, R. F. (*w*) 9Mar
Murray, J. C. (*w*) 9Mar
Stables, J. M. (*w*) 9Mar
Walters, G. L. (*w*) 9Mar
Sheridan, D. J. (*w*) 9Mar
Wilson, W. G., *M.C.* (*w*) 9Mar
Cannell, F. S. (*w*) 9Mar
Donovan, N. B. S., *M.C.* (*w*) 9Mar
Allback, H. A. (*w*) 10Mar
Barnard, E. G. (*w*) 10Mar
Black, H. (*w*) 10Mar
Chapman, H. A. (*w*) 10Mar
Milsom, M. G., *M.C.* (*w*) 10Mar
Morris, J. (*w*) 10Mar
Rogers, R. L. (*w*) 10Mar
Smith, W. E. (*w*) 10Mar
Speight, R. H. (*w*) 10Mar
Westcott, G. (*w*) 10Mar
Wilson, H. K. (*w*) 10Mar
Syson, E. D. (*w*) 10Mar
Combes, L. A. (*w*) 11Mar
Lewis, A. J. (*w*) 11Mar
Peggs, W. A. (*w*) 11Mar
Shewry, W. J. H. W. (*w*) 11Mar
Wickenden, A. G. F. (*w*) 11Mar
Zerenner, C. (*w*) 11Mar
Siddons, R. H. (*w*) 11Mar
Brayton, W. O'M. S. (*w*) 11Mar
Dibble, N. C. K. (*w*) **P.** 12Mar
Johnson, S. B. (*w*) **P.** 12Mar
Hawken, C. C. H. (*w*) 13Mar
Smith, H. W. (*w*) 13Mar
Stevens, A. W. (*w*) 13Mar
Whitcomb, H. J. P. (*w*) 13Mar
Woolfe, G. F. (*w*) 13Mar
Bell, R. (*w*) 13Mar
Giffard, E. O. (*w*) 13Mar
Brown, H. P. § (*w*) 14Mar
Davis, G. (*w*) 14Mar
Patey-Briggs, A. H. (*w*) 14Mar
Porter, A. W. (*w*) 14Mar
Smith, J. H. (*w*) 14Mar
Harley, G. H. (*w*) 14Mar
Davies, R. S. (*w*) 14Mar
Prout, G. N. (*w*) 14Mar
Dawson, A. A. (*w*) **P.** 15Mar
Baylis, B. S. B. (*w*) 15Mar
Burns, R. G (*w*) 15Mar
Cullum, C. R. P. (*w*) 15Mar
Elric, J. L. (*w*) 15Mar
Gribble, W. A. J. (*w*) 15Mar
Hampson, G. (*w*) 15Mar
Jackman, P. E. (*w*) 15Mar
Ledgard, F. A. (*w*) 15Mar
Mansell, C. T. (*w*) 15Mar
Michael, E. S., *D.C.M.* (*w*) 15Mar

1941

Moore, H. W. (*w*) 15Mar
Murdock, H. S. (*w*) 15Mar
Pezzani, H. M. (*w*) 15Mar
Potter, E. C. (*w*) 15Mar
Rowe, N. A. (*w*) 15Mar
Roxburgh, G. H. E. (*w*) 15Mar
Nell, M. W. P. (*w*) 15Mar
Howard, N. D. (*w*) 15Mar
Granville-Smith, S.H. (*w*) 15Mar
Parke, W. (*w*) 16Mar
Shields, M. E. (*w*) 16Mar
Weyer, A. R. (*w*) 16Mar
Pearson, G. M. B. (*w*) 16Mar
Hutchinson, C. D. (*w*) 16Mar
Bromley-Davenport, E. (*w*) 16Mar
Parker, S. C. (*w*) 16Mar
Falkner, D. K. (*w*) 16Mar
Barnes, F. A. (*w*) 16Mar
Gilmour-Wood, C. J. (*w*) 16Mar
Daniel, W. J. (*w*) 17Mar
Partner, A. H. (*w*) 17Mar
Seed, S. (*w*) 17Mar
Melville, W. G. (*w*) 17Mar
Russell, F. S., *D.S.O.*, *D.F.C.* (*w*) 17Mar
Penwill, G. E. § **P.** 18Mar
Richardson, A. J. § **P.** 18Mar
Allen, A. J. (*w*) 18Mar
Bufton, R. P. (*w*) 18Mar
Burdock, C. B. (*w*) 18Mar
Castle, C. C. (*w*) 18Mar
Cesek, L. C. (*w*) 18Mar
Coopman, B. F. (*w*) 18Mar
Gray, H. R. (*w*) 18Mar
Guppy, W. J. (*w*) 18Mar
Hill, C. D. (*w*) 18Mar
Lewis, J. H. (*w*) 18Mar
Lloyd, R. E. R. (*w*) 18Mar
Partington, F. M. (*w*) 18Mar
Pommerol, J. G. L. (*w*) 18Mar
Savidge, J. R. A. (*w*) 18Mar
Wilson, W. P. (*w*) 18Mar
Rankine, A. D. (*w*) 18Mar
Boyce, A. R. (*w*) 18Mar
Beamish, B. P. (*w*) 19Mar
Clinch, R. D. (*w*) 19Mar
Cook, J. G. (*w*) 19Mar
Selby, G. L. (*w*) 19Mar
Thompson, R. C. A. (*w*) 19Mar
Smith, G. § **P.** 20Mar
Hewitt, E. N. (*w*) 20Mar
Wiley, H. W. (*w*) 20Mar
Curd, J. L. (*w*) 21Mar
Davies, R. H. R. (*w*) 21Mar
Dunhill, G. R. C. (*w*) 21Mar
Goss, L. A. (*w*) 21Mar
Hardie, K. (*w*) 21Mar
Maskell, D. (*w*) 21Mar
Nolan, A. (*w*) 21Mar
Sayle, R. J. (*w*) 21Mar
Shaffi, L. (*w*) 21Mar
Whitmarsh, J. W. (*w*) 21Mar
Wyllie, H. I. C. (*w*) 21Mar
Morten, H. E. (*w*) 21Mar
Taylor, H. P. ¶ (*w*) 21Mar

1941

Butler, C. § (*w*) **P.** 22Mar
Gaugain, P. A. X. (*w*) 22Mar
Lyall, R. H. S. (*w*) 22Mar
Winslow-Taylor, C. (*w*) 22Mar
Webb, A. G. § (*w*) 23Mar
Sinclair, W. B. (*w*) 23Mar
Greening, J. S. (*w*) 23Mar
Tingey, A. B. (*w*) 23Mar
Broader, R. K. (*w*) 23Mar
Swinton-Vaughan, A. (*w*) 23Mar
Booth, W. F. (*w*) 25Mar
Brown, R. (*w*) 25Mar
Burt, D. F. (*w*) 25Mar
Vaizey, J. C. de H. (*w*) 25Mar
Vickery, J. C. (*w*) 25Mar
Blacker, G. S. (*w*) 26Mar
Dinsley, E. H. (*w*) 26Mar
Featherstonehaugh, H. W. (*w*) 26Mar
Grover, B. M. (*w*) 26Mar
Isaac, H. W. (*w*) 26Mar
McDonald, C. Y, *A.F.C.* (*w*) 26Mar
Merttens, R. R. (*w*) 26Mar
Pattullo, F. R. (*w*) 26Mar
Sherrard, J. F. (*w*) 26Mar
Skey, P. H. (*w*) 26Mar
Waddell, L. W. (*w*) 26Mar
Wood, B. H. (*w*) 26Mar
Arridge, S. E. (*w*) 26Mar
Nicholson, P. N. L. (*w*) 26Mar
O'Farrell, R. W. (*w*) 27Mar
De Yarburgh-Bateson, *The Hon.* S. N. (*w*) 27Mar
Virpsha, E. S. (*w*) 28Mar
Barber, K. L. (*w*) 28Mar
Swaffield, R. G. (*w*) 28Mar
Young, S. C. (*w*) 28Mar
Jones, A. H. (*w*) 28Mar
Hay, T. W., *T.D.* (*w*) 28Mar
Young, T. W. (*w*) 28Mar
Adams, W. S. (*w*) 28Mar
Bulkley, A. F. (*w*) 28Mar
Casey, R. E. (*w*) 28Mar
Colson, L. H. (*w*) 28Mar
Gadsden, C. H., *C.I.E.* (*w*) 28Mar
Grenfell-Hicks, J. B. (*w*) 28Mar
Morgan, M. D. (*w*) 28Mar
Robinson, T. (*w*) 28Mar
Harris, L. D. (*w*) 28Mar
Prout, G. H. § **P.** 29Mar
Rippon, C. W. (*w*) 29Mar
White, N. H. (*w*) 29Mar
Collis, J. G. (*w*) 30Mar
Yule, T. C. (*w*) 30Mar
Wagstaff, B. H. § **P.** 31Mar
Fry, J. L. (*w*) 31Mar
Jelpke, F. W. (*w*) 31Mar
Hackforth-Jones, M. (*w*) 31Mar
Barnes, R. S. (*w*) 31Mar
Bennions, G. H., *D.F.C.* § (*w*) 1Apr
Smith, E. E. § (*w*) 1Apr
Hyde, H. J. § 1Apr
Carlile, J. P. § (*w*) 1Apr
Blackmon, F. A. (*w*) 1Apr
Green, R. C. (*w*) 1Apr

Flying Officers —*contd.*

1941

Jackson, P. (*w*) 1Apr
Russell, L. E. (*w*) 1Apr
Thompson, J. (*w*) 1Apr
Dunford, S. K. (*w*) 1Apr
Gaffney, C. R. (*w*) 1Apr
Warden, R. H. (*w*) 1Apr
Bowden, F. H. (*w*) 1Apr
Hammond, W. W. (*w*) 1Apr
Roberts, F. G., *O.B.E.* (*w*) 1Apr
Evans, W. J. (*w*) 1Apr
Booty, W. L. (*w*) 1Apr
Elliott, E. T. (*w*) 1Apr
Pinckney, E. G. (*w*) 1Apr
Sarll, T. W. H. (*w*) 1Apr
Hill, S. P. J. (*w*) 1Apr
Johnson, G. B. (*w*) 1Apr
Adam, L. M. (*w*) 1Apr
De Courcy - Ireland, L. K. (*w*) 1Apr
Bond, G. H. (*w*) 1Apr
Herbertson, J. H., *M.C.* (*w*) 1Apr
Holden, A. (*w*) **P.** 1Apr
Badger, R. (*w*) 1Apr
Bird, G. A. (*w*) 1Apr
Alders, W. C. § (*w*) **P.** 2Apr
Oliff, J. S. (*w*) 2Apr
Bowes-Cavanagh, G. R. (*w*) 2Apr
Lohmeyer, E. N., *D.F.C.* (*w*) 2Apr
Sowerby, P. E. (*w*) 2Apr
Rapson, G. F. E., *D.S.O.* (*w*) 2Apr
McLaglen, K. C. J. C. (*w*) 2Apr
Clifford-Turner, R. C. (*w*) 2Apr
Clowes, I. C. D. (*w*) 3Apr
Mann, D. B. U. (*w*) **P.** 3Apr
Greenwood, F. D. (*w*) 3Apr
Foster, J. C. (*w*) 3Apr
Wedgewood, C. (*w*) 3Apr
Freeman, R. F. (*w*) 4Apr
Milne, J. K. (*w*) 4Apr
Gilbert, G. W. (*w*) 4Apr
Waddington, N. W. (*w*) 4Apr
Hobbins, W. A., *D.S.O.* (*w*) 4Apr
Sims, B. (*w*) **P.** 5Apr
Bentley, E. (*w*) 5Apr
Mitchell, R. G. (*w*) 5Apr
Sanderson, R. B. (*w*) 5Apr
Stewart, E. W. (*w*) 5Apr
Thomas, J. H. (*w*) 5Apr
Kemp, J. T. (*w*) 5Apr
Smith, R. C. K. (*w*) 5Apr
Waite, T. K. (*w*) 5Apr
Christie, K. (*w*) 5Apr
Clark, P. S. S. (*w*) 5Apr
Sutherland, J. A. (*w*) 5Apr
Pollard, G. P. S. (*w*) 6Apr
Mason, P. (*w*) 6Apr
Sinanian, N. A. (*w*) 6Apr
Middleton, H. (*w*) 6Apr
Kay, K. E. H. (*w*) 6Apr
Dougan, M. § **P.** 7Apr
Howell, E. P. (*w*) 7Apr
Mason, F. J. K. (*w*) 7Apr

1941

Norris, T. E. S. (*w*) 7Apr
Cave, A. (*w*) 7Apr
Marten, K. W. (*w*) 7Apr
Bladon, M. W. B. (*w*) 7Apr
Maby, C. G. (*w*) 7Apr
Catesby, D. A. (*w*) 7Apr
Bolton, H. J. L. (*w*) 7Apr
Crutchfield, S. E. (*w*) 7Apr
Pearce, A. L. (*w*) 7Apr
Knight, R. R. (*w*) 7Apr
Bain, G. W. (*w*) **P.** 7Apr
Corfe, M. E. (*w*) 8Apr
Diamint, R. G. E. (*w*) 8Apr
Eadie, J. I. (*w*) 8Apr
Gray, C. D. (*w*) 8Apr
Hartje, L. F. (*w*) 8Apr
Lees, A. C. L. D. (*w*) 8Apr
Lowe, W. F. (*w*) 8Apr
Meguer, J. (*w*) 8Apr
Nock, E. C. (*w*) 8Apr
Brock, B. de L., *M.C.* (*w*) 8Apr
Pearson, W. R. (*w*) 8Apr
Mewburn, G. (*w*) 8Apr
Masters, E. V. (*w*) 8Apr
Dixie, C. H. (*w*) 8Apr
Joynson, E. B. (*w*) 8Apr
Cobb, J. R. (*w*) 9Apr
Albrecht, V. A., *O.B.E.*, *M.C.* (*w*) 9Apr
Dearman, E. A. (*w*) 9Apr
Thomson, S. L. (*w*) 9Apr
Cruse, M. W. (*w*) 9Apr
Maynard, A. G. M. (*w*) 10Apr
De Moyse - Bucknall, S. P. B. (*w*) 10Apr
Joy, H. W. (*w*) 10Apr
Gordon-Poggi, E. G. (*w*) 10Apr
Harper, A. C. (*w*) 10Apr
Paul, R. D. (*w*) 10Apr
Ross, O. F. G. (*w*) 10Apr
Du Buisson, W. A. (*w*) 10Apr
Davies, N. B. C. L. (*w*) 10Apr
Perry, S. V. (*w*) § 11Apr
Birkhead, J. B. (*w*) 11Apr
Joynson, H. G. G. (*w*) 11Apr
Wood, L., *M.B.E.* (*w*) 11Apr
Jenkins, E. L. B. (*w*) 12Apr
Charnley, W. N. (*w*) 12Apr
Millbourn, J. R. (*w*) 12Apr
Tansley, W. A. (*w*) 12Apr
Huntington, V. W. (*w*) 12Apr
Longrigg, J. F. (*w*) 12Apr
Powell, W. C. (*w*) 12Apr
Walter, J. C. (*w*) 12Apr
Wiggington, R. (*w*) 13Apr
Mawdesley, R. (*w*) 13Apr
Murray, A. (*w*) 13Apr
Fender, P. G. H. (*w*) 13Apr
Burt, J. E. (*w*) 13Apr
Smith, A. P. (*w*) 13Apr
Shubrook, G. W. R. (*w*) 13Apr
Shuker, H. W. (*w*) 13Apr
Nixon, S. (*w*) 13Apr
Strange, S. A. (*w*) 13Apr
Gleave, D. A. (*w*) 13Apr
Seymour, A. E. (*w*) 13Apr
Ball, H. S. (*w*) 13Apr
Pulling, G. B. (*w*) 13Apr
Nicholson, C. F. (*w*) 13Apr
Baines, J. (*w*) 13Apr

1941

Thorp, H. O. (*w*) 13Apr
Owen, D. A. (*w*) 13Apr
Fisher, H. J., *M.C.* (*w*) 13Apr
Peters, H. H. (*w*) 13Apr
Snook, J. W. G. (*w*) 13Apr
Cook, D. (*w*) 13Apr
Towsey, F. J. A. (*w*) 13Apr
Martin, R. § (*w*) 14Apr
Roberts, M. ap S. (*w*) 14Apr
Chadwick, N. K. B. (*w*) **P** 14Apr
Chambers, E. H. (*w*) 15Apr
Isaacs, J. B. (*w*) 15Apr
Page, R. E. (*w*) 15Apr
Thorman, G. I. (*w*) 15Apr
Thring, R. C. (*w*) 15Apr
Eccles, W. T. (*w*) 15Apr
Barry, J. (*w*) 15Apr
Nicoll, J. A. (*w*) **P** 15Apr
Stubbs, S. § **P.** 16Apr
Ashley, F. N., *C.M.G.* (*w*) 16Apr
Storey, J. E. (*w*) 17Apr
Lucy, A. B. (*w*) 17Apr
Mayhew, J. (*w*) 17Apr
Morris, C. (*w*) 17Apr
Arnold, F. W. (*w*) **P.** 17Apr
Hansen, G. E. (*w*) 17Apr
Harvey, G. J. (*w*) 17Apr
Morgan, G. J. (*w*) 17Apr
Payne, R. W. (*w*) 17Apr
Nicholas, W. V. (*w*) **P.** 17Apr
Instone, F. A. (*w*) **P.** 17Apr
Lloyd, H. L. § (*w*) **P.** 18Apr
Bailey, C. E. § **P.** 18Apr
Walters, J. (*w*) 18Apr
Wiese, T. A. (*w*) 18Apr
Harrison, B. C. (*w*) 18Apr
Magner, T. (*w*) 18Apr
Davies, C. E. P. (*w*) 18Apr
Hope, J. C. D. (*w*) 18Apr
Armstrong, B. (*w*) 18Apr
Oeser, O. A. (*w*) 18Apr
Bragg, W. H. (*w*) **P.** 18Apr
Bland, R. E. (*w*) 19Apr
Bushell, E. A. C. (*w*) 19Apr
Kemp-Gee, B. M. (*w*) 19Apr
Krusin, S. M. (*w*) 19Apr
Meinertzhagen, D. (*w*) 19Apr
Pilkington, R. E. (*w*) 19Apr
Sagar, N. H., *D.C.M.* 19Apr
Townsend, G. T. (*w*) 19Apr
Wallis, F. C. (*w*) 19Apr
Warner, J. J. P. F. (*w*) 19Apr
Wilkinson, R. F. M. (*w*) 19Apr
Mathews, R. L. (*w*) 19Apr
O'Brien, N. J. S. (*w*) 19Apr
Crawford-Marks, S. (*w*) 20Apr
Weaver, R. J. (*w*) 20Apr
Ballard, F. M. (*w*) 20Apr
Wyse, R. N. (*w*) 20Apr
Davenport, H. (*w*) 20Apr
Gale, F. H. (*w*) 20Apr
Cockayne, M. H. D. (*w*) 20Apr
Phillips, A. (*w*) 20Apr
Farquharson, D. J. (*w*) 20Apr
Mundy, C. J. W. (*w*) 20Apr
Saxby, W. H. § **P.** 21Apr
Forde, T. F. § **P.** 21Apr
Bradbury, J. H. § **P.** 21Apr

Flying Officers
—contd.

1941

Jones, T. E. P. 21Apr
Turrell, B. A., *M.C.* § P. 21Apr
Searle, R. W. § 21Apr
Spray, R. E. (*w*) 21Apr
Knight, H. K. (*w*) 21Apr
Lilly, C. O., *D.S.O.* (*w*) 21Apr
Sutherland, A., *M.C.* (*w*) 21Apr
Holland, S. T. (*w*) 21Apr
Holland, N. J. T. (*w*) 21Apr
Gott, A. F. E. (*w*) 21Apr
Goodyear, W. E. (*w*) 21Apr
Fanstone, P. (*w*) 22Apr
Marshall, G. S. (*w*) 22Apr
Sanders, M. A. (*w*) 22Apr
Bates, T. B. (*w*) 22Apr
Page, F. H. (*w*) 22Apr
Taylor, J. E. (*w*) 22Apr
Walkerdine, B. A. (*w*) 22Apr
Cleland, H. W. (*w*) 22Apr
Mills, B. N. (*w*) 22Apr
Timms, W. F. (*w*) P. 22Apr
Jackson, C. G. § P. 23Apr
Hamlett, A. S. § P. 23Apr
Ball, G. W. (*w*) 23Apr
Rodgers, V. (*w*) 23Apr
Murton-Neale, R. C. (*w*) 23Apr
Beard, R. (*w*) 23Apr
Borneman, R. E. (*w*) 23Apr
Sterndale, R. M. (*w*) 23Apr
Parker, J. A. H. (*w*) 24Apr
Whitaker, F. G. (*w*) 24Apr
Newbigging, T. M. (*w*) 24Apr
Hulme, S. (*w*) 24Apr
Richardson, D. C. (*w*) 24Apr
Tabraham, A. F. (*w*) 24Apr
Stevens, H. L. W. (*w*) 24Apr
Morren, J. H. (*w*) 24Apr
Lawrie, D. T. (*w*) 24Apr
Atkinson, T. D., *M.C.* § (*w*) 25Apr
Davidson, G. § (*w*) 25Apr
Dowling, F. W. § (*w*) 25Apr
Findlay, S. § (*w*) 25Apr
Ford, J. C. § (*w*) 25Apr
James, R. § (*w*) 25Apr
Plunkett, A. H. C. § (*w*) 25Apr
Potter, G. A. § (*w*) 25Apr
Putt, W. C. § (*w*) 25Apr
Readman, A. § (*w*) 25Apr
Scorer, W. H. § (*w*) 25Apr
Smith, E. S. § (*w*) 25Apr
Sykes, J. A. § (*w*) 25Apr
Williams, R. S. F. § (*w*) 25Apr
Stott, H. W. M. § (*w*) 25Apr
Grayston, F. W. D. § (*w*) 25Apr
Nott, R. W. K. (*w*) P. 25Apr
Birch, R. A. (*w*) 25Apr
Blow, R. C. (*w*) 25Apr
Clennell, E. F. (*w*) 25Apr
Evenden, E. A. (*w*) 25Apr
Hathaway, S. (*w*) 25Apr
Holland, J. (*w*) 25Apr
Holmes, E. R. (*w*) 25Apr
Jones, A. R. (*w*) P. 25Apr
Lush, W. R. (*w*) 25Apr
Morrison, H. O'D. (*w*) 25Apr
Patchin, R. F. S. (*w*) 25Apr
Rose, J. B. (*w*) 25Apr
Sayers, B. A. (*w*) 25Apr

1941

Schneidau, A. P. F. (*w*) 25Apr
Sellar, A. H. R. (*w*) 25Apr
Simeon, J. E. B. (*w*) 25Apr
Stubbs, S. D. (*w*) 25Apr
Swayne, R. C. (*w*) 25Apr
Taylor, W. (*w*) 25Apr
Vincent, N. (*w*) 25Apr
Wakley, D. F. (*w*) 25Apr
Young, J. H. D. (*w*) 25Apr
Jefferies, T. G. (*w*) 25Apr
Lowe, F. B. (*w*) 25Apr
Burrell, P. E. (*w*) 25Apr
Evans, E. H., *M.C.* (*w*) 25Apr
Hunter, T. S. G. (*w*) 25Apr
Sorley, G. M., *O.B.E.* (*w*) 25Apr
Townsend, R. (*w*) 25Apr
Ratcliffe, F. E. § (*w*) P. 26Apr
Cousins, H. W. (*w*) 26Apr
Channing, L. T. (*w*) 26Apr
Simms, G. H. (*w*) 26Apr
Brighton, W. H. (*w*) 26Apr
Brinkman, C. (*w*) 26Apr
Kearsley, A., *D.S.O.*, *O.B.E.* (*w*) 26Apr
Hutton, J. (*w*) 26Apr
Spedding, F. B., *M.C.* (*w*) P. 26Apr
Gatward, W. (*w*) 27Apr
Porter, J. A. (*w*) 27Apr
Wood, H. F. G. (*w*) 27Apr
Burnard, B. (*w*) 27Apr
Smith, C. J., *M.C.* (*w*) 27Apr
Biggs, L. W. (*w*) 27Apr
Reeve, S. L. § P. 28Apr
Costin, W. A. § P. 28Apr
Brazier, J. S. § P. 28Apr
Cooke, L. J. (*w*) 28Apr
Jones, D. P. (*w*) 28Apr
Brown, H. O. (*w*) 28Apr
De la Torre, B. E. (*w*) 28Apr
Dow, T. M. (*w*) 29Apr
Gee, A. F. H. (*w*) 29Apr
Grey, P. P. (*w*) 29Apr
Howell, H. A. (*w*) 29Apr
Malcolm, G. A. J. (*w* 29Apr
Thompson, S. L. (*w*) 29Apr
Wood, A. W. (*w*) 29Apr
Wishlade, R. S. (*w*) 29Apr
Braby, C. (*w*) 29Apr
Evans, E. G. (*w*) 30Apr
Welman, P. A., *M.C.* (*w*) 30Apr
Cuddon, B. E. D. (*w*) 30Apr
Ruttle, H. S. (*w*) 30Apr
Davis, W. N. (*w*) 30Apr
Gailey, T. W. H. (*w*) 30Apr
Twist, D. N. (*w*) 30Apr
Roffey, H. N. (*w*) 30Apr
Ferrers-Nicholson, E. M. (*w*) 30Apr
Vaughan-Fower, H. R. (*w*) 30Apr
Daly, D. C. (*w*) 30Apr
Round, A. § (*w*) 1May
Elliott, T. H. § (*w*) 1May
Franklin, T. § (*w*) P. 1May
Slaney, E. G. § (*w*) P. 1May
Banks, A. N. (*w*) 1May
Belt, G. R. (*w*) 1May
Davies, P. S. (*w*) 1May
Eggleton, E. C. (*w*) 1May
Innes-Ker, *Lord* (*w*) 1May

1941

McGowan, H. W. (*w*) 1May
Morton, *The Earl of* (*w*) 1May
Rees, F. L. (*w*) 1May
Rolt, P. J. (*w*) 1May
Hardy, A. G. T. (*w*) 1May
Waldron, A. D. (*w*) 1May
Tipper, S. T. (*w*) 1May
Ball, A. J. (*w*) 1May
Smith, A. (*w*) 1May
Ermen, G. B. (*w*) 1May
Waterfield, A. A. V. (*w*) 1May
Jarvis, C. H. (*w*) 1May
Sharples, H., *M.C.* (*w*) P. 1May
Smith, J. (*w*) P. 1May
Waldy, E. G. (*w*) 1May
Harman, E. S. (*w*) 1May
Maughan, J. T. C. (*w*) 1May
Hayley-Bell, F. H., *D.S.O.* (*w*) 1May
Cox, H. V. (*w*) 1May
Todd, W. W. (*w*) 1May
Lowe, W. H., *O.B.E.* (*w*) 1May
Sligh, N. A. (*w*) 1May
Cairns, A. (*w*) 1May
Haywood-Jones, H. (*w*) 1May
Massingham, H. (*w*) 1May
Redgrove, C. A. (*w*) 1May
Tingey, D. H. (*w*) 1May
Cowper, C. P. (*w*) 1May
Fleming, J. (*w*) 1May
Silley, F. S. (*w*) 1May
Tanner, F. J. A. (*w*) 1May
Jones, T. L. (*w*) 1May
Wolverson, R. A. (*w*) 1May
Willington, D. E. (*w*) 1May
Crossley, L. (*w*) 1May
Bullus, E. E. (*w*) 1May
Girling, J. W. (*w*) 1May
Hordern, A. A. S. (*w*) 1May
Oliphant, J. L. McI. (*w*) 1May
Stevens, E. F. (*w*) 1May
Grimston, F. B. S. (*w*) 1May
Adams, G. (*w*) 1May
Goodman, A. T. (*w*) P. 1May
Sorrell, E. A. (*w*) 1May
Colley, A. W. (*w*) P. 1May
Steel, C. N. (*w*) 1May
Daw, W. H. J. § (*w*) 2May
Lawrence, R. St. C. § (*w*) 2May
Bloomfield, F. J. C. (*w*) 2May
Webster, R. H. (*w*) 2May
Whitehead, D. F. (*w*) 2May
Graham, R. F. (*w*) 3May
Pearmund, R. E. (*w*) 3May
Smetham, H. H., *M.C.* (*w*) P. 3May
Beer, C. E. § (*w*) 4May
Dunton, A. G. (*w*) 4May
Evers, H. G. (*w*) 4May
Fletcher, F. L. (*w*) 4May
Fowler, H. D. (*w*) 4May
Gould, C. H. M. (*w*) 4May
Hindmarsh, P. E. (*w*) 4May
Jefferies, H. B. (*w*) 4May
McNamara, T. C. (*w*) 4May

Flying Officers
—contd.

1941

Ross, G. B. (*w*) 4May
Stanbridge, G. R. (*w*) 4May
Tozer, C. J. E. H. (*w*) 4May
Worsley, S. H. (*w*) 4May
Scott, P. J. A. (*w*) 4May
Goddard, F. R. (*w*) 5May
Prance, J. N. B. (*w*) 5May
Enever, W. B. (*w*) 5May
Dalton, R. T. A. (*w*) 5May
Addis, A J. van S. (*w*) 5May
Glenn, C. F. § (*w*) **P.** 6May
Hammond, A. G. § (*w*) **P.** 6May
Brims, W. M. **P.** 6May
Bullard, J. L. (*w*) 6May
Campbell, J. A. (*w*) 6May
Emtage, W. L. (*w*) 6May
Gibbs, C. R. (*w*) 6May
Kennedy, H. B., *M.C.* (*w*) 6May
Tanner, S. W. J. (*w*) 6May
Wheatley, D. K. (*w*) 6May
Wicks, J. (*w*) 6May
Williams, L. G. (*w*) 6May
Hodgson, G. R. (*w*) 6May
Hutchings, E. W. (*w*) 6May
John, A. A. (*w*) 6May
Dixon, A. N. (*w*) 6May
Webb, C. H., *M.C.* (*w*) 6May
Anderson, G. B., *M.C.* (*w*) 7May
Appleby, W. B. (*w*) 7May
Bennett, C. P. (*w*) 7May
Bird, L. F. H. (*w*) 7May
Craig, Q. C. (*w*) 7May
Hornby, E. M. (*w*) 7May
Torrance, W. G. (*w*) 7May
Renwick, E. D. (*w*) 7May
Phillips, F. G. (*w*) 7May
Skelton, A. J. L. (*w*) 7May
Rankin, C. § **P.** 8May
Fallows H. § **P.** 8May
Claye, M. W. (*w*) 8May
Dixon, F. C. (*w*) 8May
Trayler, G. W. (*w*) 8May
Jones, W. J. H. (*w*) 8May
Dawes. G. W. P., *D.S.O.*, *A.F.C.* (*w*) 8May
Coghlan, P. B. L. (*w*) 8May
Calvocoressi, P. J. A. (*w*) 8May
Glanville, C. H. (*w*) 8May
Bomford, C. H. N. (*w*) 8May
Boulton, *Sir* Harold *Bt.* (*w*) 8May
Fox, *Sir* Gifford W. G., *Bt.*, *M.P.* (*w*) 8May
Hicks P. G. (*w*) 8May
Walker, R. M. (*w*) **P.** 8May
Naylor, W. A. § **P.** 9May
Black, R. B. (*w*) 9May
Budd, J. R. (*w*) 9May
Goldon, T. M. (*w*) 9May
Phillips, G. H. (*w*) 9May
Hayward, J. L. (*w*) 9May
Cross, D. S. (*w*) 9May
Nordberg, E. (*w*) 9May
Richards, R. W. A. (*w*) 9May

1941

Philip, G. M., *D.S.O.*, *M.C.* (*w*) 10May
Davis, T. G. § (*w*) 11May
Hammond, H. E. (*w*) 11May
Lockwood, S. C. (*w*) 11May
Way, H. B. (*w*) 11May
Furniss, W. D. (*w*) 11May
Barrett, A. G. (*w*) 11May
Barker, D. R. (*w*) **P.** 11May
Clutton-Brock, A. F. (*w*) **P.** 11May
Wilson, M. C. D. (*w*) **P.** 11May
Blackwood, W. M. (*w*) 11May
Pooley, B. (*w*) **P.** 11May
Williams, C. J. § (*w*) 12May
Sinclair, D. A. § (*w*) 12May
Hastings, R. L. (*w*) 12May
Wood, K. S. (*w*) 12May
Gibson, G. C. (*w*) 12May
Walker, W. S. (*w*) **P.** 12May
Vinall, S. (*w*) 12May
Meade, W. C. A. (*w*) 12May
Rosman, E. L. (*w*) 12May
Wiltshaw, F. C. (*w*) **P.** 12May
Archer, L. E. (*w*) 13May
Horne, R. C. H. (*w*) 13May
Knowling, H. W. (*w*) 13May
Linthwaite, H. S. (*w*) 13May
Ridley, J. (*w*) 13May
Tyson, E. H. (*w*) 13May
Warry, J. G. (*w*) 13May
Bond, W. E. S. (*w*) 13May
Badcock, M. C. (*w*) 14May
Bateman, G. L. (*w*) 14May
Buzzard, J. H. (*w*) 14May
Carr, T. A. (*w*) 14May
Craster, J. H. E. (*w*) 14May
Daston, H. N. M. (*w*) 14May
Grange, E. B. (*w*) 14May
Gauntlett, H. G. (*w*) 14May
Geach, R. S. (*w*) 14May
Goodbody, D. M. (*w*) 14May
Hatchett, J. R. (*w*) 14May
Henry, G. (*w*) 14May
Jackson, R. W. (*w*) 14May
Lloyd, W. E. (*w*) 14May
Lovell, F. R. (*w*) 14May
Lucky, R. H., *M.C.* (*w*) 14May
McBain, J. M. (*w*) 14May
MacLeod, A. (*w*) 14May
McNaught, G. W. (*w*) 14May
Marshall, H. L. (*w*) 14May
Matheson, I. M. (*w*) 14May
Merrick, S. D. (*w*) 14May
Mitchell, E. M. (*w*) 14May
Nuttal, A. (*w*) 14May
Price, D. L. H. (*w*) 14May
Raymond, S. P. St. C. (*w*) 14May
Rhodes, H. (*w*) 14May
Roffey, H. D. (*w*) 14May
Sanderson, J. B. (*w*) 14May
Steward-Anderson, E. (*w*) 14May
Syme, J. D. (*w*) 14May
Tolman, W. W. (*w*) 14May
Davis, N. B. (*w*) 14May
Curtis, J. D. C., *M.B.E.*, *M.C.* (*w*) **P.** 14May
Kemsley, A. H. § 15May
Baker, S. C. § (*w*) **P.** 15May
Lloyd-Fitt, P. A., *M.M.* § (*w*) **P.** 15May
Wright, H. § (*w*) **P.** 15May
Eales, S. J., *M.B.E.* § (*w*) 15May
Leese, C. H. § (*w*) **P.** 15May

1941

Bray, C. S. § (*w*) 15May
Robinson, A. E. § (*w*) 15May
Clarke, F. C. § (*w*) 15May
Haggerty, J. A. § **P.** 15May
Hicks, W. H. (*w*) 15May
Winsor, F. A. § **P.** 16May
Cooper, G. G. (*w*) 16May
Boyer, J. § **P.** 16May
Ketchen, H. J. (*w*) 16May
Moriarty, P. (*w*) 16May
Whitemore, S. T. (*w*) 16May
Catchpole, R. (*w*) 16May
Murdock, S. J. (*w*) 16May
Sullivan, S. H. (*w*) 16May
Batchelor, D. A. W. (*w*) 17May
Roberts, J. N. (*w*) 17May
West, D. M. (*w*) 17May
Webster, J., *M.C.* (*w*) 17May
Fountain, L. J. W. P. (*w*) 17May
Thomas, R. R. (*w*) 17May
Orr, J. S. § (*w*) 18May
Ayliffe, R. D. (*w*) 18May
Bremner, A. S. (*w*) 18May
Cooper, J. D. (*w*) 18May
Crouch, A. F. (*w*) 18May
Evans, E. G. (*w*) 18May
Knight, C. V. (*w*) 18May
Wills, A. R. (*w*) 18May
Brunner, P. O'B. (*w*) 18May
Slater, W. (*w*) 18May
Duce, R. (*w*) 18May
Tilley, K. H. G. (*w*) 18May
Dunstan, D. F. (*w*) 18May
Wingate, J. C. F. (*w*) 18May
La Fontaine, R. J. (*w*) **P.** 18May
Adams, C. § (*w*) **P.** 19May
Leebrook, E. § (*w*) **P.** 19May
Collins, A. J. M. (*w*) 19May
Wood, H. W. (*w*) 19May
Birtwistle, E. B. (*w*) 19May
De Hamel, C. F. (*w*) 20May
De Kantzow, J. E. (*w*) 20May
Morkill, A. G. (*w*) 20May
Orski, S. R. (*w*) 20May
Wellard, W. J. F. (*w*) 20May
Belcher, H. B. (*w*) 20May
Branwell, P. A. B. (*w*) 20May
Browning, C. E., *D.S.O.* (*w*) 20May
Heymann, R. (*w*) 20May
Phillips, G. M. (*w*) 20May
Robinson, H. N. (*w*) 20May
Hiscox, W. G. (*w*) 20May
Wallace, R. D. § (*w*) **P.** 21May
Baker, S. J. § (*w*) **P.** 21May
Mallinson, G. R. (*w*) 21May
Atkins, F. E. (*w*) 21May
Jacob, G. (*w*) 21May
Cottrell, V. F. (*w*) 21May
Cull, B. N. (*w*) **P.** 21May
Phillips, R. H., (*w*) 21May
Croucher, B. L. § **P.** 22May
Tandy, R., *M.M.* § **P.** 22May
Furlong, F. L. § **P.** 22May
Dancy, E. (*w*) 22May
Denny, C. H. (*w*) 22May
Norman, D. R. (*w*) 22May
Soper, H. J. T (*w*) 22May
Seacombe, E. H. C. 22May
Knight, A. S. (*w*) 22May
d'Agapeyeff, A. (*w*) **P.** 22May
Dickinson, R. W. **P.** 22May

Flying Officers
—contd.

1941

Richardson, L. J. § P. 23May
Taylor, R. A. (*w*) 23May
Hoey, C. C. (*w*) 23May
Hill, E. R. H. (*w*) 23May
Gilson, L. T. (*w*) 23May
Pembrook, R. E. K. (*w*) 23May
Tilling, E. A. (*w*) 24May
Cragg, N. C. (*w*) 24May
Ellison, H. R. W., *D.F.C.* (*w*) 24May
Morris, G. A. (*w*) 24May
Dangerfield, E. T. (*w*) 24May
Reeve, A. R. (*w*) 24May
Roche, L. P. R. (*w*) 24May
Brabner, K. G. (*w*) 25May
Hardwick, H. W. (*w*) 25May
Hogan, P. L. (*w*) 25May
Lucas, C. (*w*) 25May
Wise, H. J. (*w*) 25May
Wallis, H. J. K., *O.B.E.* (*w*) 25May
Parr, F. T. (*w*) 25May
Lloyd, T. W., *D.S.O.* (*w*) 25May
Kirkpatrick, T. W. (*w*) P. 25May
New, A. H. § P. 26May
Kesley, S. (*w*) 26May
Hellings, D. F. (*w*) 26May
Keown, E. O. D. (*w*) 26May
Rogers, E. W. (*w*) 26May
Howard, V. § P. 27May
Graham, W. G. § P. 27May
Smith, E. W. H. (*w*) 27May
Ashley, H. J. (*w*) 27May
Blyth, H. E. (*w*) 27May
Burnand, M. G. (*w*) 27May
De Roulton, J. M. (*w*) 27May
Downing, A. R. H. (*w*) 27May
Francis, R. H. (*w*) 27May
Frost, R. A. (*w*) 27May
Gatey, N. (*w*) 27May
German-Ribon, A. P. (*w*) 27May
Hodson, L. P. (*w*) 27May
Krikorian, G. (*w*) 27May
Lloyd, T. P. (*w*) 27May
Lyne, R. H. (*w*) 27May
Nicolson, R. W. (*w*) 27May
Passadoro, D. J. (*w*) 27May
Shapley, G. T. S. (*w*) 27May
Watson, *Sir* Norman J., *Bt.* (*w*) 27May
Wilson, L. (*w*) 27May
Noble, F. (*w*) 27May
Baylis, D. R. (*w*) 27May
Hooper, P. J. § (*w*) 28May
Blount, P. C. (*w*) 28May
Foster-Stevens, D. (*w*) 28May
Hodges, E. C. (*w*) 28May
Robson, R. D. (*w*) 28May
Diprose, G. H. B. (*w*) 28May
Scott-Ross, K. G. (*w*) 28May
Dyke, A. P. (*w*) 28May
Allsop, F. (*w*) 28May
Schleman, H. H. R. (*w*) 28May
Colvill, R. McK. (*w*) 28May
Ward, J. F. (*w* 28May
Bath, H. F. (*w*) 29May
Ellery, C. C. (*w*) 29May

1941

Baden-Fuller, A. A. (*w*) 29May
Hargrave, S. J. § (*w*) 30May
Cloud, G. A. (*w*) 30May
Johnson, W. A. (*w*) 30May
Mills, H. J. (*w*) 30May
Neil, M. M. de V. H. (*w*) 30May
Pearlman, A. (*w*) 30May
Thomas, A. D. P. (*w*) 30May
Armour, R. C. (*w*) 31May
Atherley, S. E. P. (*w*) 31May
Steele, G. (*w*) 31May
Walter, F. J. (*w*) 31May
Allen, N. A. S. (*w*) 31May
Deag, J. S. § (*w*) 1June
Hurst, R. W. § (*w*) 1June
Pearson, T. § (*w*) 1June
Scott, W. P. § (*w*) 1June
Scott, N. § P. 1June
Blackman, R. S. § (*w*) P. 1June
Brisbane, G. W. § (*w*) 1June
Buggy, C. K. § (*w*) 1June
Fox, G. L. § P. 1June
Simm, L. § P. 1June
Browning, H. I. (*w*) 1June
Butement, J. C. S. (*w*) 1June
Caldwell-Cook, R. (*w*) 1June
Campion, F. H. L. (*w*) 1June
D'Arcy, H. R. V. S. (*w*) 1June
Kent, E. L. B. (*w*) 1June
Rogers, T. J. (*w*) 1June
Seed, F. W., *D.F.C.* (*w*) 1June
Swift, A. B. (*w*) 1June
Twist, C. S. (*w*) 1June
Warne, F. A. W. (*w*) 1June
Bourn, E. L. (*w*) 1June
Haselden, J. K. (*w*) 1June
Pain, C. H. S. (*w*) 1June
Bainton, A. G. (*w*) 1June
Phillips, R. O. (*w*) 1June
Morrish, H. J. (*w*) 1June
Whitworth, F. (*w*) 1June
Cannon, A. T., *O.B.E.*, *T.D.* (*w*) 1June
Richardson, C. V. (*w*) 1June
Collyer, G. W. (*w*) 1June
Hyslop, I. B. (*w*) 1June
Glenny, A. H. (*w*) 1June
Cameron, R. I. L. (*w*) 1June
White, A. H. (*w*) 1June
Baird, A. W. (*w*) 1June
Crawshaw, J. T. (*w*) 1June
Landsdowne, N. D. (*w*) 1June
Slee, M. J. (*w*) 1June
Griffiths, D. I. W. (*w*) 1June
Pennink, J. J. F. (*w*) 1June
Revington, G. W. V. (*w*) 1June
Bartlett, E. V. B. (*w*) 1June
Berry, A. W. (*w*) 1June
Van der Ben, R. C., *M.C.*, *D.F.C* (*w*) 1June
Orrin, K. M. (*w*) 1June
Bell, L. V. (*w*) 1June
Bulow, P. J. (*w*) 1June
Adams, H. A. (*w*) 1June
Brearley, D. H. R. (*w*) 1June
Hugh-Jones, A. C. (*w*) 1June
Dexter, R. M., *M.C.* (*w*) 1June
Dunnett, H. McG. (*w*) 1June
Raleigh, R. A. (*w*) 1June
Blower, MacD. (*w*) 1June
Williams, W. P. (*w*) 1June
Oakley, F. G. (*w*) 1June
Payne, J. G. (*w*) 1June

1941

Baker, H. R. (*w*) 1June
Davies, J. W. (*w*) P. 1June
Etherton, R. H., *M.P.* (*w*) P. 1June
Hamilton Mack, G. H. (*w*) P. 1June
Burnett, A. A. (*w*) P. 1June
McLaren, J. (*w*) 1June
Piggott, J. C. C. (*w*) P. 1June
Griffith-Williams, J. H. (*w*) P. 1June
Barron, G. S. C. (*w*) P. 1June
White, R. C. (*w*) P. 1June
Mailer, W. (*w*) 2June
Brown, T. K. (*w*) 2June
Walsh, P. G. (*w*) 2June
Mann, J. E. (*w*) 2June
Eade, F. (*w*) 2June
Cartwright, L. R. C. (*w*) 2June
Fowler, B. W. (*w*) P. 2June
Brown, W. M. (*w*) 3June
Bruce, A. H. C. (*w*) 3June
Dixon, E. F. (*w*) 3June
Gemmel, E. S. (*w*) 3June
Heriot, J. E. (*w*) 3June
Robertson, L. N. (*w*) 3June
Stafford-Langan, J. R., *D.F.C.* (*w*) 3June
Richards, P. E. (*w*) 3June
Lundy, J. H. (*w*) 3June
Elias, B. (*w*) 3June
Ashton, F. J. (*w*) 3June
Wallace, J. W. (*w*) P. 3June
Rowe, N. F. (*w*) 3June
Lawrence, D. S. (*w*) 3June
Stevenson, A. J. (*w*) 3June
Fraser, A. H. (*w*) 3June
Low, J. H. (*w*) 3June
Langlands, G. H. (*w*) 3June
Burnet, A. P. (*w*) 4June
Byrne, A. W., *T.D.* (*w*) 4June
Duffey, W. T. (*w*) 4June
Rowe, H. N. P. (*w*) 4June
Brown, J. J. (*w*) 4June
Leiper, I. W., *D.F.C.* 4June
Gault, J. § P. 5June
Laws, G. C. (*w*) 5June
Rivington, C. A. (*w*) 5June
Ward, J. P. (*w*) 5June
Williams, J. (*w*) 5June
Finch, R. H. (*w*) 5June
Kirk, J. S. (*w*) 5June
Moon, W. B. (*w*) 5June
Christie, H. A. H. (*w*) P. 5June
Kenney, F. A. § P. 6June
Eager, W. G. (*w*) 6June
Watson, F. H. E. (*w*) 6June
Porteous, J. S. (*w*) 6June
Ede, K. A. (*w*) 6June
Pearson, G. E. (*w*) 6June
Nyren, R. W. (*w*) 6June
Watts, A. A. R. (*w*) 6June
Hore, L. B., *M.C.* (*w*) 6June
Cairnes, T. A. E., *D.S.O.* (*w*) P. 6June
Northfield, F. D. § (*w*) P. 7June
Booth, P. G. N. (*w*) 7June

Flying Officers
—contd.

1941

Christie, M. A. H. (*w*) 7June
Coley, H. W. M. (*w*) 7June
Crickmer, R. P. G. (*w*) 7June
Dear, I. E. (*w*) 7June
Dudley, J. K. (*w*) 7June
Dibben, E. L. (*w*) 7June
Gibbens, F. E. H. G. (*w*) 7June
Goddard, J. F. (*w*) 7June
Gough-Williams, I. H. (*w*) 7June
Heath, E. A. D. (*w*) 7June
Jones, W. H. (*w*) 7June
McIntyre, J. (*w*) 7June
Nadal, F. W. (*w*) 7June
Ruttle, H. C. (*w*) 7June
Sommerfield, E. H. (*w*) 7June
Thompson, K. S. (*w*) 7June
Thornton, A. E. (*w*) 7June
Utting, J. E. G. (*w*) 7June
Barker, K. (*w*) 7June
Green, G. K. (*w*) 7June
Lamping, F. S. (*w*) 7June
Melluish, W. D. (*w*) 7June
Polack, R. (*w*) 7June
Smyth, J. (*w*) **P.** 7June
Abbott, S. A. (*w*) 8June
Rockey, P. A. (*w*) 8June
Smyth, E. J. (*w*) 8June
Banks, C. E. (*w*) 8June
Clarke, S. de V. (*w*) **P.** 8June
Everett, D. J. (*w*) **P.** 8June
Potter, S. E. E. § **P.** 9June
Speck, L. G. (*w*) 9June
Hasler, W. G. (*w*) 9June
Green, R. A. (*w*) 9June
Castle, B M. (*w*) 9June
Marwood, H. § **P.** 10June
Tomkins, H. G. (*w*) 10June
Grosse, C. C. H. (*w*) 10June
Baxter, G. W. (*w*) 10June
Bond, H. T. (*w*) 10June
Comberbach, E. S. (*w*) 10June
De Roy, G. C. (*w*) 10June
Harrison, L. (*w*) 10June
Herman, S. H. (*w*) 10June
Jarvis, S. W. (*w*) 10June
Johnson, H. O. (*w*) 10June
Laidler, T. (*w*) 10June
Lambert-Godber, V. E. E. H. (*w*) 10June
Love, D. C. L. (*w*) 10June
Malec, L. (*w*) 10June
Carpenter, H. H. M. (*w*) 10June
Ross, D. G. (*w*) **P.** 10June
Moffat, C. A. (*w*) 10June
Dawson, N. (*w*) 10June
Milward, J. H. (*w*) 10June
Scorer, F. M. (*w*) 10June
Allen, H. W. (*w*) 10June
Wilkinson, R. (*w*) 10June
Stephenson, C. D. (*w*) 10June
Lubbock, M. F. P. (*w*) 10June
Curtis, A. § **P.** 11June
Bingham, A. § **P.** 11June
Barnard, L. L. (*w*) 11June
Harvey, A. J. (*w*) 11June
Hayes, H. J., *M.C.* (*w*) 11June
Hickling, A. W. (*w*) 11June
Holden, H. C. R. (*w*) 11June
Sampson, F. C. (*w*) 11June
McDouall, R. P. 11June
Adams, F. C. § **P.** 12June

1941

Neate, E. H. § **P.** 12June
Anderson, I. F. (*w*) 12June
Hooper, L. A. (*w*) 12June
Kimber, J. C. B. (*w*) 12June
Pugh, D. W. (*w*) 12June
Salmond, H. A. B. (*w*) 12June
Simpson, R. L. (*w*) 12June
Lewis, W. T. S. (*w*) 12June
Grazebrook, O. H. (*w*) 12June
Ogier, L. L. (*w*) 12June
Allen, A. M. (*w*) 12June
Roberts, C. A. (*w*) **P.** 12June
Dixon, C. J. (*w*) 13June
Gibbons, J. F. G., *M.C.* (*w*) 13June
Howgate, A. F. (*w*) 13June
Oxberry, C. B. (*w*) 13June
MacNicol, A. (*w*) 13June
Denny, J. L. P., *M.C.* (*w*) 13June
Hyde, R. D. (*w*) 13June
Ball, J. H. G. (*w*) **P.** 14June
Bevington, R. J. (*w*) 14June
Bird, F. A. (*w*) 14June
Cabot, J. S. (*w*) 14June
Cookson, M. B. (*w*) 14June
Cram, F. W. (*w*) 14June
Dalgety, J. A. F. (*w*) 14June
Dingwall, R. E. (*w*) 14June
Gordon, M. (*w*) 14June
Grace, W. J. (*w*) 14June
Griffith, G. T. (*w*) 14June
Higson, C. H. (*w*) 14June
Ingham, L. H. (*w*) 14June
Jenkins, N. (*w*) 14June
Murray, A. L. (*w*) 14June
Ward, H. W. (*w*) 14June
Wethered, C. H. (*w*) 14June
Wilson, A., *M.M.* (*w*) 14June
Brooker, J. A. W. (*w*) 14June
Clarke, B. W. (*w*) 14June
Watts-Jones, R. (*w*) **P.** 14June
Arch, J. (*w*) 15June
Barnett, A. W. (*w*) 15June
Corkill, W. H. (*w*) 15June
Dempster, H. F. (*w*) 15June
Downing, H. J. (*w*) 15June
Fairbarns, G. R. (*w*) 15June
Franklin, E. T. (*w*) 15June
Garthwaite, J. G. (*w*) 15June
Little, T. H. (*w*) 15June
Macleod, R. G. (*w*) 15June
Rogers, E A. (*w*) 15June
Sharp, H. C. W. (*w*) 15June
Vinall, L. L. N. (*w*) 15June
Joyce, J., *D.S.O.*, *M.C.* 15June
Dickie, A. H. H. M. (*w*) 15June
Fowler, P. M. (*w*) 15June
Draper, C. S. (*w*) 16June
Paton, I. G. (*w*) 16June
Saxby, J. C. (*w*) 16June
Catling, F. G. C. (*w*) 16June
Whittle, W. (*w*) 16June
Stabb, W. E. (*w*) 16June
Williamson, H. A. (*w*) 16June
Elliot, H. M. (*w*) 16June
Harrall, C. A. § **P.** 17June
Barber, S. C. (*w*) 17June
Barratt, J. B. (*w* 17June
Burleigh, B. G. S. (*w*) 17June
Coghlan, K. L. (*w*) 17June
Cook, G. (*w*) 17June

1941

Cooper, A. R. (*w*) 17June
Davies, D. B. (*w*) 17June
de Rouet, L. E. (*w*) 17June
Geldart, G. W. (*w*) 17June
Gould, T. H. (*w*) 17June
Green, L. F. A. (*w*) 17June
Hamer, R. B. (*w*) 17June
Heritage, L. M. (*w*) 17June
Heworth, W. E. (*w*) 17June
Hunt, J. X. (*w*) 17June
Hutton, J. A. (*w*) 17June
Jackman, W. F. (*w*) 17June
Kuhle, C. G. C. G. (*w*) 17June
Lamont, W. (*w*) 17June
Madden-Simpson, J. G. (*w*) 17June
Ormerod, A. H. (*w*) 17June
Pralle, P. (*w*) 17June
Preston, I. P. H., *M.C.* (*w*) 17June
Revill, H. M. (*w*) 17June
Robinson, J. E. G. (*w*) 17June
Ross, L. A. M. (*w*) 17June
Thompson, F., *M.B.E.* (*w*) 17June
Twist, T. K. 17June
Verschoyle, D. (*w*) 17June
Blatch, C. H. S. (*w*) 17June
Orr-Ewing, A. I. (*w*) 17June
Willis, A. A., *M.C.* (*w*) **P.** 17June
Howe, W. F. § (*w*) 18June
Flatters, A. S. § (*w*) 18June
Longrigg, E. F. (*w*) 18June
Thomas, A. E. (*w*) 18June
Bamber, F. T. (*w*) 18June
Harwood, H. S. (*w*) 18June
Manlove, J. E. D. (*w*) 18June
Wilson, C. F. C. (*w*) 18June
Wilson, H. E. (*w*) 18June
Halford, E. S. (*w*) 18June
Waller, F. A. (*w*) 18June
Kilpatrick, P. J. W. (*w*) 18June
Spyer, G. D. (*w*) 18June
Sargant, H. E. (*w*) 18June
Glenister, L. O. (*w*) 18June
Guest, E. R. (*w*) **P.** 18June
Deane, T. B. N. (*w*) 19June
Radford, H. D. H. (*w*) 19June
Raggett, E. L. (*w*) 19June
Rankin, D. L. (*w*) 19June
Score, A. H. C. (*w*) 19June
Smith, G. E. (*w*) 19June
Summerhayes, D. T. (*w*) 19June
Coates, W. H. C., *M.C.* 19June
Vick, J. W. (*w*) 19June
Mynett, E. W. (*w*) 19June
Randall-Stevens, H. C. (*w*) 19June
Neville, H. C. **P.** 19June
Claydon, W. G. **P.** 19June
Kirby, R. S. § (*w*) 20June
Williams, D. L. § (*w*) 20June
Atkinson, J. C. (*w*) 20June
Bollington, A. (*w*) 20June
Carter, G. M. (*w*) 20June
Davies, W. E. (*w*) 20June
De Wynter, I. H. (*w*) 20June
Farquharson, G. E. (*w*) 20June
Henniker-Heaton, J. V. P. (*w*) 20June
LeBas, H. A. (*w*) 20June
Maughan, G. D. (*w*) 20June

Flying Officers
—contd.

1941

Pitt Moore, L. G. (*w*) 20June
Reincke, A. J. (*w*) 20June
Stark, R. G. W. (*w*) 20June
Thring, W. L. H. (*w*) 20June
Trotter, P. F. (*w*) P. 20June
Baker, L. C. (*w*) 20June
Hydes, H. S. (*w*) 20June
Charlesworth, C. H. (*w*) 21June
Cobb, R. A. A. (*w*) 21June
Cotton, L. J. (*w*) 21June
Eaton, W. B. H. (*w*) 21June
Gwynne, A. P. (*w*) 21June
Neville-Polley, A. (*w*) 21June
Sullivan, E. G. (*w*) 21June
Williams, W. W. (*w*) 21June
Porter, C. E. (*w*) 21June
Elletson, D. H. (*w*) 21June
Baird, A. G. (*w*) P. 21June
Bennett, A. W. (*w*) 22June
Bishop, S. A. (*w*) 22June
Dansey, F. G., *M.C.* (*w*) 22June
Dicken, H. H. (*w*) 22June
Dollamore, A. C. (*w*) 22June
Dolman, A. F. S. (*w*) 22June
Eastwood, A. J. (*w*) 22June
Edkins, R. H. (*w*) 22June
Field, F. H. (*w*) 22June
Iles, W. M. (*w*) 22June
Llewellyn, T. R. (*w*) 22June
Morecroft, W. C. (*w*) 22June
Peters, E. J. (*w*) 22June
Rogers, J. A. L. (*w*) 22June
Swanton, R. L. S. (*w*) 22June
Reay, G. L. (*w*) 22June
Hailey, C. (*w*) 22June
Millington, R. H. (*w*) 22June
Piper, F. C. § P. 23June
Statham, A. T. § P. 23June
Gould, H. R. (*w*) 23June
Ormond, H. E. (*w*) 23June
Clarke, R. P. (*w*) 23June
Molony, J. T. (*w*) 23June
Wood, S. C. (*w*) 23June
Allen-Jones, J. E. 24June
Bryne, J. L., *M.C.* (*w*) 24June
Campbell, D. B. (*w*) 24June
Crowther, S. O. (*w*) 24June
Dixon, F. R. (*w*) 24June
Ellis, J. T. (*w*) 24June
Ellis, R. (*w*) 24June
Gardner, J. W. (*w*) 24June
Gladwell, N. E. (*w*) 24June
Haines, E. A. (*w*) 24June
Hardie, E. E. (*w*) 24June
Liddle, D. G. (*w*) 24June
Long, W. G. (*w*) 24June
Loughan, J. J. (*w*) 24June
McConchie, C. A. (*w*) 24June
Maiden, C. E. (*w*) 24June
Maskell, P. H. (*w*) 24June
Mason, G. B. (*w*) 24June
Mellor, J. E. (*w*) 24June
Newton, B. M. (*w*) 24June
Owen, S. H. (*w*) 24June
Robinson, G. C. (*w*) 24June
Talbot-Price, L. F. (*w*) 24June
Wallace, T. (*w*) 24June
Boyles, B. F. (*w*) 24June
Swayne, J. F. C. (*w*) 24June
Stratford, C. S. § P. 25June

1941

Burnham, J. G. (*w*) 25June
Collins, G. F. (*w*) 25June
Ebbutt, L. F. (*w*) 25June
Hay, D. C. (*w*) 25June
Horsfield, H. E. (*w*) 25June
Lamb, V. C. (*w*) 25June
Lenton, H. (*w*) 25June
Paget, T. G. F. (*w*) 25June
Palmer, R. W. W. (*w*) 25June
Ross, T. D. (*w*) 25June
Shotter, J. (*w*) 25June
Stuckey, C. C. O. (*w*) 25June
Thoday, F. H. A. (*w*) 25June
Warneford, H. W. B., *M.C.* (*w*) 25June
Cox, G. L. D. (*w*) 26June
Broadbent, T. E. (*w*) 26June
Frowen, C. (*w*) 26June
Honey, F. T. (*w*) 26June
Lishman, D. R. (*w*) 26June
Lord, G. (*w*) 26June
Peebles, R. E. (*w*) 26June
Skilliter, W. M. (*w*) 26June
Caroe, A. D. R. (*w*) 26June
Ames, H. (*w*) 27June
Arnold, F., *M.C.* (*w*) 27June
Barclay, W. J., *M.C.* (*w*) 27June
Benton, W. B. (*w*) 27June
Bourne, P. R. (*w*) 27June
Brett, H. A. (*w*) 27June
Briggs, E. H., *M.C.* (*w*) 27June
Chaffer, R., *M.C.* (*w*) 27June
Daly, H. (*w*) 27June
De la Pasture, G. H., *M.C.* (*w*) 27June
Elliot, R. B. (*w*) 27June
Everist, H. U. (*w*) 27June
Gwyn, R. F. (*w*) 27June
Hartigan, R. G. (*w*) 27June
Howell, H. L. (*w*) 27June
Hyde, H. A., *M.C.* (*w*) 27June
Jones, L. H. (*w*) 27June
Judd, J., *M.C.* (*w*) 27June
Ladd, W. E. (*w*) 27June
Lilley, H. V. (*w*) 27June
McCartney, A. C. (*w*) 27June
Maclardie, J. (*w*) 27June
MacLeod, A. W. (*w*) 27June
Moore, W. (*w*) 27June
Oxlade, W. (*w*) 27June
Perrin, J., *M.C.* (*w*) 27June
Stanners, A. E. (*w*) 27June
Suffolk, F. F. (*w*) 27June
Sullivan, J. P. A. E. (*w*) 27June
Thomlinson, J. R. (*w*) 27June
Unett, W. H. de W. (*w*) 27June
Wallas, G. (*w*) 27June
Wilson, J. C. (*w*) 27June
Withers, G. M. (*w*) 27June
Wright, F. W. (*w*) 27June
Godfrey, A. P. (*w*) 27June
Trotter, D. W. (*w*) 27June
Barron, W. G. (*w*) 27June
Arnold, C. (*w*) 28June
Banister, A. E. H. (*w*) 28June
Beckett, A. C. (*w*) 28June
Biggs-Davison, J. N. (*w*) 28June
Brown, T. H. (*w*) 28June
Burgess, D. A. (*w*) 28June
Cotton, J. C. (*w*) 28June
Cowell, H. (*w*) 28June

1941

Croft, R. (*w*) 28June
Dingle, C. A. (*w*) 28June
Douglas, K. S., *M.C.* (*w*) 28June
Gilmore, A. L. (*w*) 28June
Gregory, R. (*w*) 28June
Hinton, P. R. (*w*) 28June
Knight, H. G. (*w*) 28June
Kirsopp, H. C. (*w*) 28June
Medhurst, H. (*w*) 28June
Moorhouse, E. C. (*w*) 28June
Roberts, A. (*w*) 28June
Roberts, D. E. (*w*) 28June
Romilly, G. (*w*) 28June
Smith, C. L. (*w*) 28June
Stock, A. T. (*w*) 28June
Whittle, R. V. (*w*) 28June
Withers, A. S. (*w*) 28June
Worlock, H. T. (*w*) 28June
Anning, H. B. (*w*) 29June
Barclay, J. R. (*w*) 29June
Barton, E. H. (*w*) 29June
Beckett, G. J. (*w*) 29June
Breton, D. C. (*w*) 29June
Calton, P. A., *M.C.* (*w*) 29June
Cooper, S. (*w*) 29June
Dealing, E. F., *M.C.*, *M.M.* (*w*) 29June
Evans, E. R. (*w*) 29June
Hall, C. A. (*w*) 29June
Harper, T., *T.D.* (*w*) 29June
Hartley, R. L. (*w*) 29June
Houston, W. (*w*) 29June
Jones, I. F. H. (*w*) 29June
Kilpatrick, C. H. (*w*) 29June
Lyon, T. A. (*w*) 29June
Mackenzie, E. V. G. (*w*) 29June
McIlraith, J. G. (*w*) 29June
Martin-Smith, D. F. (*w*) 29June
Morgan, I. S., *M.C.* (*w*) 29June
Orrell, J., *M.C.* (*w*) 29June
Pritchard, D. L. (*w*) 29June
Provan, G. W. (*w*) 29June
Royle, F. J. H. (*w*) 29June
Spencer, L. H. (*w*) 29June
Taylor, W. (*w*) 29June
Todd, E. V. (*w*) 29June
Tuckwell, N. L. (*w*) 29June
Turner, E. L. (*w*) 29June
Weir, J. R. (*w*) 29June
Wells, L. E. M. (*w*) 29June
Widdess, A. J. (*w*) 29June
Wright, J. P., *M.C.* (*w*) 29June
Wright, T. C., *M.C.* (*w*) 29June
Letts, R. H. (*w*) 29June
Wilson, N. § (*w*) 30June
Forteath, A. M. (*w*) 30June
Furley, K. G. (*w*) 30June
Mason, P. F. (*w*) 30June
Price, C. W. (*w*) 30June
Roberts, W. N. (*w*) 30June
Weeks, H. A. L. (*w*) 30June
Foggo, J. F. (*w*) 30June
Willis, J. B. (*w*) P. 30June
Yeoman, P. (*w*) 30June
Shepherd, W. J. R. (*w*) 30June
Braunston, B. B. (*w*) P. 30June
Gundry, J. C. F. (*w*) P. 30June
Mapplebeck, T. G. (*w*) 30June
Willes, J. § (*w*) 1July
Ansell, W. C. § (*w*) 1July

Flying Officers
—contd.

1941

Boyle, F. A. § (*w*) P. 1July
Robinson, H. J. § (*w*) P. 1July
Brown, J. E. § (*w*) P. 1July
Archibald, R. F. (*w*) P. 1July
Aplin, C. C. d'A. (*w*) 1July
Atty, W. J. W. P. 1July
Beesley, R. (*w*) 1July
Boughen, J. T., *D.C.M.* (*w*) 1July
Bowen, A. L., *D.S.O.*, *T.D.* (*w*) 1July
Boxall, R. W. (*w*) 1July
Bramley, H. S. (*w*) 1July
Browne, B. S. (*w*) 1July
Campbell, K. (*w*) 1July
Comber, W. E. (*w*) 1July
Corbett, A. E. M. (*w*) 1July
Donnelly, J. C. (*w*) 1July
Downey, J. L. (*w*) 1July
Ellison, G. M. (*w*) 1July
Fagan, A. W. (*w*) 1July
Ferris, F. G. (*w*) 1July
Ford, L. D. (*w*) 1July
Garrett, R. E. F. (*w*) 1July
Gray, G. H. (*w*) 1July
Hallett, J. P. (*w*) 1July
Hallifax, W. J. (*w*) 1July
Halls, F. S. (*w*) 1July
Howe, W. S. (*w*) 1July
Iliffe, *The Hon.* E. L. (*w* 1July
Ivison, B. M. (*w*) 1July
Jones, C. B. (*w*) 1July
Kennedy, D. N., *M.B.E.* (*w*) 1July
Kennedy, W. T. (*w*) 1July
Leader, J. T. (*w*) 1July
Lester, J. (*w*) 1July
Lowndes, E. (*w*) 1July
Metcalf, H. (*w*) 1July
Millington, G. (*w*) 1July
Morley, G. S. (*w*) 1July
Mullings, J. R., *O.B.E.* (*w*) 1July
Mumford, J. J. (*w*) 1July
North-Bomford, J. G. (*w*) 1July
Orgill, T. C., *C.I.E.* (*w*) 1July
Pincott, F. S. (*w*) 1July
Poland, T. G. (*w*) 1July
Purcell, H. K. (*w*) 1July
Robertson, A. C. (*w*) 1July
Robertson, W. C. (*w* 1July
Smith, H. C. (*w*) 1July
Squires, J. K. (*w*) 1July
Teale, F. A. (*w*) 1July
Thomas, A. (*w*) 1July
Wade, R. A. (*w*) 1July
Wells, R. S. P., *M.C.* (*w*) 1July
Whiteley, B. F. (*w*) 1July
Williams, A. A. (*w*) 1July
Williams, C. Y. (*w*) 1July
Williamson, J., *D.C.M.*, *M.M.* (*w*) 1July
Wilton, F. W. (*w*) 1July
Wroth, E. C. (*w*) 1July
Bratby, H. J. (*w*) 1July
Duthie, I. C. (*w*) 1July
Hewitt, A. R. (*w*) 1July
Crowther, G. R. (*w*) 1July
Gammon, H. W. (*w*) 1July
Byass, E. T. S. (*w*) 1July
Messer, H. G. (*w*) 1July

1941

Campbell, A. (*w*) 1July
Hollender, V. C. (*w*) P. 1July
Ratcliffe-Springall, J. (*w*) 1July
Clarke, J. J. (*w*) 1July
Bancroft, M. W. N. (*w*) 1July
Evans, E. H. G. (*w*) 1July
Watson, C. R. (*w*) 1July
Seymour, H. (*w*) 1July
Armstrong, A. R. (*w*) 1July
Dean, F. H. (*w*) 1July
Goodison, J. W. (*w*) 1July
Kilgour, R. McC. (*w*) 1July
Mann, F. M. (*w*) 1July
Stuart, R. D. (*w*) 1July
Whiteley, F. D. (*w*) 1July
Bolton, K. J. (*w*) 1July
Kyle, A. (*w*) 1July
Jepson, F. (*w*) 1July
Davies, F. (*w*) 1July
Windows, E. J. (*w*) P. 1July
Stephenson, A. (*w*) P. 1July
Maddick, E. H. (*w*) P. 1July
Smith, A. F. L. (*w*) P. 1July
Weir, N. J. L. (*w*) P. 1July
Wilder, P. E. (*w*) P. 1July
Roles, C. H. W. (*w*) 1July
Francis, R. A. § P. 2July
Barling, T. N. (*w*) 2July
Caton, S. O. (*w*) 2July
Churchill, A. C. (*w*) 2July
Cockrill, O. H., *T.D.* (*w*) 2July
Crouch, J. W. (*w*) 2July
Cuscaden, G. P., *I.S.O.* (*w*) 2July
Dowell, T. M. (*w*) 2July
Doyle, T. (*w*) 2July
Froude, C. W., *M.B.E.* 2July
Gibaud, A. B. (*w*) 2July
Howse, L. C. E. (*w*) 2July
James, R. R. C. (*w*) 2July
Longbotham, J. C. B. (*w*) 2July
Lowe, H. G. H. (*w*) 2July
Mallinson, C. W. (*w*) 2July
Mead, J. F. (*w*) 2July
Newman, A., *M.C.*, *D.F.C.* (*w*) 2July
Nodin, E. A. (*w*) 2July
Olive, T. B., *M.C.* (*w*) 2July
Openshaw, G. A., *M.B.E.* (*w*) 2July
Rimington, C. H. (*w*) 2July
Sketch, H. J. (*w*) 2July
Somerville, J. A. H. B. (*w*) 2July
Spencer, G. T. L. (*w*) 2July
Stanley, B. C. W. (*w*) 2July
Tennant, J. S. (*w*) 2July
Tucker, G. W. (*w*) 2July
Walduck, H. N. (*w*) 2July
Ward, S. A. N. (*w*) 2July
Wicksteed, G. F. (*w*) 2July
Woodhead, A. (*w*) 2July
Wrafter, J. (*w*) 2July
Bell, J. H., *M.C.* (*w*) 3July
Green, E. (*w*) 3July
Hawkins, H. D., *D.S.O.* (*w*) 3July
Hill, A. M. (*w*) 3July
Lewis, W. A. (*w*) 3July
Lynch-Staunton, H. V. C. (*w*) 3July
McKenna, F. F. (*w*) 3July
McVicar, R. J. (*w*) 3July
Metcalfe, C. J. (*w*) 3July
Midgley-Carver, A. (*w*) 3July

1941

Moss-Blundell, S. W. (*w*) 3July
Oakshott, H. E. (*w*) 3July
Pemberton, E. V. (*w*) 3July
Read, W. McK. (*w*) 3July
Stratton, A. N. (*w*) 3July
Thomas, C. W. (*w*) 3July
Thomson, A. J. D. (*w*) 3July
Walker, E. (*w*) 3July
Williams, E. C., *M.C.* (*w*) 3July
Kyle, E. P. (*w*) 3July
Allcott, F. A. (*w*) P. 3July
Ware, J. W. (*w*) P. 3July
Peate, W. L. (*w*) 3July
Morris, F. N. § (*w*) 4July
Brereton, W. § 4July
Walford, R. N. (*w*) 4July
Bligh, E. G. (*w*) 4July
Burridge, T. F. S. (*w*) 4July
Cragg, W. G., *D.S.O.* (*w*) 4July
Elverston-Trickett, W. M. (*w*) 4July
Gibson, J. A. (*w*) 4July
Hammond, E. F. E. (*w*) 4July
Hardy, J. E. (*w*) 4July
Hume, R. H. (*w*) 4July
Jones, H. R. (*w*) 4July
Kelsey, A. S. (*w*) 4July
Lefroy, C. B. H. (*w*) 4July
Montague-Smith, E. (*w*) 4July
Morley, C. (*w*) 4July
Neilson, W. P. (*w*) 4July
Quaife, J. A. (*w*) 4July
Ricardo, W. H. (*w*) 4July
Smith, F., *M.B.E.* (*w*) 4July
Stanley, E. J. (*w*) 4July
Stratford, W. A. (*w*) 4July
Ligertwood, J. H. (*w*) 4July
Donald, H. G. (*w*) 4July
MacWilliams, C. D. (*w*) P. 4July
Bright, J. A. (*w*) 4July
Williamson, P. S. (*w*) 4July
Gilmartin, W. R. (*w*) P. 4July
Davies, C. C. (*w*) 4July
Allan-Taylor, A. E. (*w*) 5July
Aylwin, R. H. W. (*w*) 5July
Barrington, T. J. M. (*w*) 5July
Beckford Ball, J. A. (*w*) 5July
Bond, G. E. (*w*) 5July
Britton, J. N. (*w*) 5July
Brown, W. C. (*w*) 5July
Carnie, R. (*w*) 5July
Chalk, H. S. (*w*) 5July
Chattey, R. J. K. (*w*) 5July
Cornish, W. J. (*w*) 5July
Driver, E. N. (*w*) 5July
Foster, F. (*w*) 5July
Gow, W. G. (*w*) 5July
Kelly, M. (*w*) 5July
King, E. T. (*w*) 5July
Lanos, V. A. (*w*) 5July
Lees, G. C. (*w*) 5July
Mayer, E. V. (*w*) 5July
Milne, F. R. (*w*) 5July
Orr, W., *M.C.* (*w*) 5July
Parlato, A. (*w*) 5July
Rollo, L. D. (*w*) 5July
Shaw, H. A., *M.C.* (*w*) 5July
Simpson, O. G. (*w*) 5July
Vaughan, H. D. (*w*) 5July
Wallace, D. J. W. T. (*w*) 5July
Wells, G. St. P. (*w*) 5July
Whiteside, R. H. F. (*w*) 5July
Wright, A. E. (*w*) 5July
Whittingham, H. (*w*) 5July

Flying Officers
—contd.

1941

Crickmay, C. R. (*w*) 5July
Grace, W. S. (*w*) 5July
Edwards, A. V. (*w*) 6July
Evans, F. W. (*w*) 6July
Fairweather, C. W. (*w*) 6July
Harvey, A., *D.S.O.*, *M.C.* (*w*) 6July
Horsley, R. G. C., (*w*) 6July
Norris, R. C. (*w*) 6July
Rhoden, G. C. (*w*) 6July
Smith, J. S. (*w*) 6July
Trumble, F. J. (*w*) 6July
Ward, E. P. (*w*) 6July
Ward-Jackson, C. H. (*w*) 6July
Wilson, J. H., *M.C.* (*w*) 6July
Swyer, R. M. (*w*) 6July
McGillycuddy, D. (*w*) 6July
Redford, G. § **P.** 7July
Frogbrooke, R. C. § (*w*) 7July
Brownlow, *Lord* (*w*) 7July
Johnson, E. B. (*w*) 7July
Slade, E. B. (*w*) 7July
Willis, H. I. (*w*) 7July
Bain, K. H. (*w*) 7July
Highwood, N. J. (*w*) 7July
Bourne, E. P. (*w*) 7July
Packham, H. A. (*w*) 7July
Park, D. R. B. (*w*) 7July
Eyston, B. F. (*w*) **P.** 7July
Herd, G. V. (*w*) **P.** 7July
Talling, H. J. D. (*w*) **P.** 7July
Foster, J. E. (*w*) 7July
Gee, R. H. (*S. Rhodesian A.F.*) 7July
Biddle, W. (*w*) 8July
Britnell, R. F. V. (*w*) 8July
Cuthbert, E. H. (*w*) 8July
Dunn, E. H. (*w*) 8July
Durrant, R. T., *M.C.* (*w*) 8July
Fairbrother, J. W. (*w*) 8July
Foster, B. S. (*w*) 8July
Haslam, S. F. O'G. (*w*) 8July
Latimer, G. W. (*w*) 8July
Mack, J. (*w*) 8July
Reynish, W. (*w*) 8July
Scott, F. S. (*w*) 8July
Shrubb, H. G., *M.C.* (*w*) 8July
Stonehouse, E. W. (*w*) 8July
White, H. P., *M.C.* (*w*) 8July
Clark, F. R. E. (*w*) 8July
Suddards, H. G. (*w*) 8July
Mitchell, H. E. R. (*w*) 8July
Gates, M. S. (*w*) 8July
Phillips, D. W. (*w*) **P.** 8July
Ogden, D. H. (*w*) 8July
Robson, E. J. B. § **P.** 9July
Ashwin, P. G. (*w*) 9July
Batten, E. F., *O.B.E.*(*w*) 9July
D'Arcy, N. F. W. H. (*w*) 9July
Ellis, A. J. (*w*) 9July
Nixon, H. E. (*w*) 9July
Parkhouse, R. J. (*w*) 9July
Pratt, W. P. (*w*) 9July
Sabbatella, F., *D.C.M.* (*w*) 9July
Spurr, P. W. (*w*) 9July
Sykes, E. W. (*w*) 9July
Thompson, R. D. W. (*w*) 9July
Ward, J. L. (*w*) 9July
Williams, W. B. (*w*) 9July
Male, C. A. (*w*) 9July

1941

Hemingway, W. (*w*) 9July
Florence, C. H. P. (*w*) 9July
McVicar, W. E. (*w*) 9July
Bing, H. V. (*w*) **P.** 9July
Wingate, M. M. F. (*w*) 9July
Schofield, F. § **P.** 10July
Calvert, H. M. (*w*) 10July
Dudley, J. J. P., *G.M.* (*w*) 10July
Fry, G. B. (*w*) 10July
Gossage, N. F.((*w*) 10July
Hoyle, R. (*w*) 10July
Jenkyn-Jones, A. (*w*) 10July
Jenner, T. (*w*) 10July
Major, A. W. (*w*) 10July
Turner, H. S. (*w*) 10July
Vear, W. P. T. (*w*) 10July
Vigor, A. F. (*w*) 10July
Welsh, A. P. (*w*) 10July
Atkinson, F. L. (*w*) 10July
Swanwick, G. R. (*w*) 10July
Levers, E. O. (*w*) 10July
Norris, H. H. (*w*) 11July
Pitman, E. D. (*w*) 11July
Sambidge, G. B. (*w*) 11July
Goddard, H. H. (*w*) 11July
Overington, E. E. § (*w*) 12July
Coaten, C. W. (*w*) 12July
Drayson, A. G. (*w*) 12July
Fenwick, G. F. (*w*) 12July
Greaves, R. A. (*w*) 12July
Henley, W. R. (*w*) 12July
Kimber, J. H. (*w*) 12July
Mackay, G. H. C. (*w*) 12July
Mann, D. J. B. § (*w*) 12July
Millington, R. J. (*w*) 12July
Rogers, G. E. § (*w*) 12July
Rowe, J. M. § (*w*) 12July
Towers, A. R. § (*w*) 12July
Truscott, E. F. W. (*w*) 12July
Addison, S. R. J. (*w*) 12July
Luker, C. T. (*w*) 12July
Page, G. F. H. (*w*) 12July
Payne, C. R. (*w*) 12July
Brunton, J. R. M. (*w*) 12July
Corcoran, G. S. (*w*) 12July
Dredge, C. H. (*w*) 12July
Evans, A. D. (*w*) 12July
Gardiner, D. (*w*) 12July
Gold, C. M. (*w*) 12July
Kelly, J. H. McG. (*w*) 12July
Kendrick, W. C. (*w*) 12July
Mackriell, C. E. (*w*) 12July
Pearce, E. V. (*w*) 12July
Roche-Kelly, W. J. J., *A.F.C.* (*w*) 12July
Rogers, S. H. (*w*) 12July
Sherborne, J. R. (*w*) 12July
Waghorn, C. H. (*w*) 12July
Webster, E. T. (*w*) 12July
Whitaker, R. O. (*w*) 12July
Wilton, C. H. (*w*) 12July
Yonge, J. A., *D.F.C.* (*w*) 12July
Phillips, A. C. (*w*) 12July
Randolph, R. S. (*w*) 12July
Hopcraft, E. (*w*) 12July
Batty, J. S. (*w*) **P.** 12July
Mallam, C. E. (*w*) **P.** 12July
Glossop, C., *M.C.* (*w*) 13July
Hanner, R. W. (*w*) 13July
Hastings, M. R. (*w*) 13July
Hobday, E. H. (*w*) 13July
Shimwell, O. (*w*) 13July
Steele, T. O. D. (*w*) 13July
Owen, A. L. (*w*) 13July
Considine, S. G. U. (*w*) **P.** 13July

1941

Hobson, F. (*w*) **P.** 13July
Wing, E. C. A. (*w*) **P.** 13July
Koch de Gooreynd, P. M. J. (*w*) 13July
Webb, G. F. (*S. Rhodesian A.F.*) 13July
Peacock, E. J. § **P.** 14July
Bishop, B. E. (*w*) 14July
Faulk, I. G. A. (*w*) 14July
Gossage, J. W. (*w*) 14July
Croysdale, C. N. (*w*) 14July
Brooke, W. S. R. (*w*) 14July
Johnstone, M. J. C. S. (*w*) **P.** 14July
Pearson, B. C. (*w*) 14July
Crayden, A. E. § **P.** 15July
Petty, A. L. A. (*w*) 15July
Beaumont, G. J. le B. (*w*) 15July
Brown, C. H. C. (*w*) 15July
Cawston, E. (*w*) 15July
Catchside, B. R. (*w*) 15July
De Rougemont, E. C. (*w*) 15July
Fowler, R. I. (*w*) 15July
Garside, S. H. (*w*) 15July
Gilbert-Green, G. E. J.(*w*) 15July
Grant, F. P. (*w*) 15July
Heron, E. M. (*w*) 15July
Hoole, A. N. (*w*) 15July
Park, R. (*w*) 15July
Pike, S. N., *D.F.C.* (*w*) 15July
Paul, J. D. (*w*) 15July
Plowman, J. A. (*w*) 15July
Rawnsley, D. L. (*w*) 15July
Ray, L. R. (*w*) 15July
Rossel, P. G. (*w*) 15July
Sankey, E. (*w*) 15July
Sprinks, H. R. J. (*w*) 15July
Strangeman, J. G. (*w*) 15July
Wallace, A. M. (*w*) 15July
Lake, L. C. 15July
Rayment, C. L. (*w*) 15July
Appleby, D. F. M. (*w*) 15July
Blake, W. E. (*w*) 15July
Bennett, P. D. (*w*) **P.** 15July
Wilkinson, G. H. (*w*) 15July
Barr, A. W. C. (*w*) 16July
Blinkworth, K. U. (*w*) 16July
Chalmers, C. W. S. (*w*) 16July
Crawford, D. S. (*w*) 16July
Hefferman, P. M. (*w*) 16July
Kirlew, C. J. (*w*) 16July
Lever, A. (*w*) 16July
Lewis, G. E. (*w*) 16July
Limmer, J. W. (*w*) 16July
Linnell, T. (*w*) 16July
Protheroe, L. R. (*w*) 16July
Symons, L. S. (*w*) 16July
Witcher, W. E. (*w*) 16July
Clark, F. L. (*w*) 16July
Marsden, A. (*w*) 16July
Bray, G. N. M. (*w*) 16July
Alexander, I. C. (*w*) 17July
Blake, H. E. (*w*) 17July
Bovell-Jones, L. C. (*w*) 17July
Butcher, G. W. (*w*) 17July
Cook, R. H. (*w*) 17July
Crust, A. F. H. (*w*) 17July
Cunynghame, *Sir* David *Bt.* (*w*) 17July
Darville, J. H. (*w*) 17July
Duncan, L. W. (*w*) 17July
Eldridge, E. L. (*w*) 17July
Flint, F. N. La F. (*w*) 17July
Galloway, C. G. H. (*w*) 17July
Gardner, C. E. (*w*) 17July

Flying Officers
—contd.

1941

Goldie, F. W. (*w*) 17July
Gorst, D. C. (*w*) 17July
Heard, G. T., *M.C.* (*w*) 17July
Hockey, L. O. (*w*) 17July
Humphreys, S. G. G. (*w*) 17July
Hyem, R. D. (*w*) 17July
Loftus - Tottenham, E. (*w*) 17July
McCubbin, J. S. (*w*) 17July
Newton, P. J. (*w*) 17July
Nicholson, C. H. (*w*) 17July
O'Kelly, J. H. W. (*w*) 17July
Phipps, H. G. H. (*w*) 17July
Roebuck, C. (*w*) 17July
Rolf, V. E. (*w*) 17July
Sargison, C. W. (*w*) 17July
Simond, E. C. (*w*) 17July
Turnbull, F. (*w*) 17July
Wilson, T. H. (*w*) 17July
Whitham, W. J. (*w*) 17July
Baker, J. N. L. (*w*) 17July
Baker, G. S. (*w*) 18July
Bishop, A. O. (*w*) 18July
Bray, N. N. E., *O.B.E.*, *M.C.* (*w*) 18July
Cant, A. W., *D.C.M* (*w*) 18July
Cooper-Reade, J. B. (*w*) 18July
Craig Adams, R. L. (*w*) 18July
Higget, A. W. (*w*) 18July
Lyng, W. (*w*) 18July
Muscat, C. A., *M.C.* (*w*) 18July
Rons, R. L. W. (*w*) 18July
Sibley, H. W. (*w*) 18July
Smith, L. H. (*w*) 18July
Stewart, M. G. W., *D.F.C.* (*w*) 18July
Sturgis, G. C. (*w*) 18July
Wilkinson, C. W. (*w*) 18July
Woodhouse, R. (*w*) 18July
Duncan, E. P. (*w*) 18July
Cotton, T. H. (*w*) 18July
McLean, A. D. (*w*) 18July
Parker, K. S. (*w*) 18July
Hamilton, G., *M.C.* (*w*) **P.** 18July
Benady, S. (*w*) **P.** 18July
Bates, W. D. (*w*) 19July
Bennett, W. H. (*w*) 19July
Brice, G. E. (*w*) 19July
Colegrave, G. R. (*w*) 19July
Collison, H. (*w*) 19July
Edwards, R. A. G. (*w*) 19July
Goddard, B. W. (*w*) 19July
Griffith, B. J. (*w*) 19July
Guye, D. (*w*) 19July
Hare, H. J. G. (*w*) 19July
Hayward, E. L. (*w*) 19July
Hollingsworth, F. W. (*w*) 19July
Johnson, G. D. (*w*) 19July
Jones, H. E. (*w*) 19July
Kendall, A. H. (*w*) 19July
Lazarus, G. L. (*w*) 19July
Maclennan, J. C. (*w*) 19July
Macpherson, R. E. (*w*) 19July
Malcolmson, C. L. (*w*) 19July
Marvin, J. D. (*w*) 19July
Nash, R. W. (*w*) 19July
Noel, M. W. (*w*) 19July
Nutter-Myers, J. B. (*w*) 19July

1941

Ratcliffe, R. A. (*w*) 19July
Roussel, M. R. T. (*w*) 19July
Simpson, H. (*w*) 19July
Walker, L. L. (*w*) 19July
Waters, R. O. G. (*w*) 19July
White, G. H. (*w*) 19July
Wilford, S. B. (*w*) 19July
Williamson, R. B. (*w*) 19July
Willson, A. (*w*) 19July
Wilson, L. H. (*w*) 19July
Woledge, C. G. C. (*w*) 19July
Cater, E. H. (*w*) 19July
Burton, F. C. (*w*) 20July
Curtis, H. T. (*w*) 20July
Devereux, W T. (*w*) 20July
Levy, R. P., *M.C.* (*w*) 20July
Molloy, H. T., *D.S.O.* (*w*) 20July
Nalty, H. L. (*w*) 20July
Petley, L. B. (*w* 20July
Price, S. L. (*w*) 20July
Tucker, J. C. M. (*w*) 20July
McDougall, L. W. § **P.** 21July
Statham, H. R. § **P.** 21July
Ashmole, B., *M.C.* (*w*) 21July
Stayner, A. H. M. (*w*) 21July
Goslett, G. D. L. (*w*) 21July
Politeyan, R. C. (*w*) 21July
Mills, W. H. (*w*) 21July
Adam, A. J. R. (*w*) 22July
Brown, G. H. (*w*) 22July
Chaplin, A. F. C. H. (*w*) 22July
Collcutt, E. O. (*w*) 22July
Collins, T. W. (*w*) 22July
Curling, J. H. E. (*w*) 22July
Firth, A. P. (*w*) 22July
Gillis, B. B. (*w*) 22July
Gurrey, P. (*w*) 22July
Hands, J. P. (*w*) 22July
Hands, P. T. (*w*) 22July
Hodgson, P. (*w*) 22July
Jennings, M. R. N., *M.C.*, *A.F.C.* (*w*) 22July
Jones, S. B. (*w*) 22July
Morse, G. F. (*w*) 22July
Purdy, J. R. (*w*) 22July
Quinlan, H. (*w*) 22July
Robertson, F. Q. (*w*) 22July
Russell, J. A. McL. (*w*) 22July
Shepard, J. C. M. (*w*) 22July
Smith, B. A. (*w*) 22July
Walter, B. M. (*w*) 22July
Wells, A. A. J. (*w*) 22July
Clarke, P. F. O. (*w*) 22July
Britnell, A. V. (*w*) 22July
Barnett, B. G. (*w*) 22July
Thompson, F. H. (*w*) **P.** 22July
Payton, R. E. (*w*) **P.** 22July
Garden, A. (*w*) **P.** 22July
Eckes, J. A. (*w*) 23July
Collier, H. E. (*w*) 23July
Cooke, J. (*w*) 23July
de Boursac, V. (*w*) 23July
Fyfield, C. W. (*w*) 23July
Goaty, G. J. (*w*) 23July
Hacking, G. P., *M.C.* (*w*) 23July
Luxton, W. J., *M.B.E.* (*w*) 23July
Marlowe, C. C. (*w*) 23July
Melluish, N. L. (*w*) 23July
Owden, H. B. (*w*) 23July
Rowan, V. H. (*w*) 23July
Farrer, *The Hon.* O. T. (*w*) 23July

1941

Foster, W. (*w*) 23July
Bardsley, E. W. S. (*w*) 23July
Beacon, H. H. B. (*w*) 23July
Dyer, A. L. (*w*) **P.** 23July
Chapman, R. R. § (*w*) 24July
Baartman, H. W. L. (*w*) 24July
Boal, H. H. G. (*w*) 24July
Brook, G. S. (*w*) 24July
Dougan, R. M. (*w*) 24July
Dunbar, A. (*w*) 24July
Gibson, J. C. G. (*w*) 24July
Jackson, O. A. G. (*w*) 24July
James, R. F. (*w*) 24July
Kidman, J. E. (*w*) 24July
Liddle, T. U. (*w*) 24July
Mills, H. (*w*) 24July
Price, C. (*w*) 24July
Stammers, R. R. (*w*) 24July
St. Maur, F. P. (*w*) 24July
Wild, K. B. (*w*) 24July
Zorab, C. P. (*w*) 24July
David, H. F. (*w*) 24July
Arblaster, W., *M.C.* (*w*) 24July
Watney, J. D. P. (*w*) 24July
Bainbridge, H. § **P.** 25July
Taylor, W. J. § **P.** 25July
Brian, N. R. § (*w*) 25July
Pell, A. G. § (*w*) 25July
Beaumont, R. S. (*w*) 25July
Brandon, A. J. (*w*) 25July
Briggs, C. A. (*w*) 25July
Chaplin, H. P. (*w*) 25July
Donofield, J. H. (*w*) 25July
Fowler, T. (*w*) 25July
Melhuish, R. J. H. (*w*) 25July
Partington, E. N. (*w*) 25July
Ridgway, G. F. (*w*) 25July
Went, G. S. V. (*w*) 25July
Mudie, R. J. (*w*) 25July
Walker, C. H. (*w*) 25July
Cash, A. S. (*w*) 25July
Howard, F. F. (*w*) 25July
Colgan, M. E. (*w*) 26July
Connor, S. R. (*w*) 26July
Copperwheat, F. V. (*w*) 26July
Davies, S. (*w*) 26July
Dolby, J. (*w*) 26July
Draper, R. W. (*w*) 26July
Dunstan, A. L. (*w*) 26July
Edwards, I. S. (*w*) 26July
Ellis, D. C. (*w*) 26July
Healy, J. V. (*w*) 26July
Huntley, E. G. (*w*) 26July
Laithwaite, A. B. (*w*) 26July
Lezard, S. E. (*w*) 26July
McClure, P. T. A. (*w*) 26July
Macmillan, A. R. (*w*) 26July
Macrae, D. F. (*w*) 26July
Mulrenan, B. W. (*w*) 26July
Nicholson, D. (*w*) 26July
Parsons, J. F. (*w*) 26July
Senneck, F. H. (*w*) 26July
Shaw, J. N. (*w*) 26July
Steele, A. E. G. (*w*) 26July
Stewart, D. (*w*) 26July
Taylor, T. (*w*) 26July
Thompson, L. F. W. (*w*) 26July
Williams, F. (*w*) 26July
Young, A. (*w*) 26July
Harris, N. F. (*w*) **P.** 26July
Lawrence, H. C. (*w*) 26July
Brodie, J. (*w*) **P.** 26July
Tapper, W. R. (*w*) 26July
Nevitt, A., *M.C.*, *A.M.* (*w*) **P.** 26July

Flying Officers
—contd.

1941

Nelson, B. A. (*w*) P. 26July
Carter, D. G. (*w*) 27July
Davis, D. (*w*) 27July
Dawson, A. M., *M.C.* (*w*) 27July
Macartney, E. B. (*w*) 27July
Palmer, R. V. (*w*) 27July
Parsons, J. (*w*) 27July
West, L. E. (*w*) 27July
Kinnear, A. N. (*w*) 27July
Weatherstone, N. B. (*w*) 27July
Cain, J. A. (*w*) 27July
McQueen, A. G. (*w*) 27July
McCarthy, D. M. § P. 28July
Nesbitt, C. W. (*w*) 28July
Ginnett, J. F. (*w*) 28July
Searle, R. S. (*w*) 28July
Moore, R. G. (*w*) 28July
Greensill, G. E. A. (*w*) P. 28July
Beaufort, P. M. S. (*S. Rhodesian A.F.*) 28July
Roach, J. N. (*w*) 28July
Hewett, R. § P. 29July
Allen, A. K. (*w*) 29July
Brown, A. J. (*w*) 29July
Burgoyne, P. H. B. (*w*) 29July
Bush, F. T. (*w*) 29July
Catford, H. K. (*w*) 29July
Chart, H. R. (*w*) 29July
Dowling, V. B. (*w*) 29July
Freedman, S. N. (*w*) 29July
Guinness, *Sir* Algernon A., St. L. L. *Bt.*, (*w*) 29July
Heanley, E. M. H. (*w*) 29July
Hoffen, G. A. (*w*) 29July
Howard, J. O. T. (*w*) 29July
Hubbard, R. P. S. (*w*) 29July
Johns, G. T. (*w*) 29July
Keen, H. H. (*w*) 29July
Kirkpatrick, R. M. (*w*) 29July
Lord, J. (*w*) 29July
Mabbott, H. L. (*w*) 29July
Mathias, R. H. (*w*) 29July
Moore, D. G. (*w*) 29July
Nichols, T. H. (*w*) 29July
Purvis, V. (*w*) 29July
Reed, A. B. H. (*w*) 29July
Smith, S. T. B. (*w*) 29July
Stow, G. M. F. (*w*) 29July
Syrett, R. A. (*w*) 29July
Thornton, L. (*w*) 29July
Watson, J. N. T. (*w*) 29July
Watson, *The Hon.* R. M. (*w*) 29July
Wicks, H. F. (*w*) 29July
Williams, T. R. (*w*) 29July
Wills, A. F. (*w*) 29July
Woolmer, E. S. B. (*w*) 29July
Alcock, J. H. (*w*) 29July
Bannister, E. J. (*w*) 29July
Gale, C. H. § P. 30July
McGregor, W. § P. 30July
Edwards, W. B., *O.B.E.*, *M.C.* (*w*) 30July
Hewetson, V. De M. C. (*w*) 30July
Newman, C. E. (*w*) 30July
Tinsley, W. S. (*w*) 30July
McLean, W. E. (*w*) 30July
Buie, H. (*w*) 30July
Wharton, *Lord* (*w*) P. 30July
Burness, J. L. (*w*) P. 30July

1941

Price, J. G. § P. 31July
Fletcher, L. H. (*w*) 31July
Fothergill, L. (*w*) 31July
Lofthouse, J. R. (*w*) 31July
Phillips, H. G. (*w*) 31July
Standring, G. H. M. (*w*) 31July
Walker, F. (*w*) 31July
Goater, E. F. § (*w*) 1Aug
Kevis, C. F. § (*w*) P. 1Aug
Beecham, A. E. § 1Aug
Paterson, R. F. T. (*w*) 1Aug
Crichton, G. (*w*) 1Aug
Davies, H. W. C. (*w*) 1Aug
Dickinson, H. B. H. (*w*) 1Aug
Fox, W. F. (*w*) 1Aug
Measor, C. W. (*w*) 1Aug
Painter, S. R. (*w*) 1Aug
Roberts, J. C. E. (*w*) 1Aug
Rochat, R. R. (*w*) 1Aug
Swinton, A. L. (*w*) 1Aug
Whitmore, G. M. J. L. (*w*) 1Aug
Woodcock, W. F. (*w*) 1Aug
Dewey, R. M. (*w*) 1Aug
McCulloch, A. G. (*w*) 1Aug
Slagg, J. E. C. (*w*) 1Aug
Bicknell, R. A. W., *M.C.* (*w*) 1Aug
Powell, O. G. L. P. (*w*) 1Aug
Anderson, G. N. (*w*) 1Aug
Walker, A. W. (*w*) 1Aug
Holland, J. H. (*w*) 1Aug
Barton, R. A. (*w*) 1Aug
Page, J. D. (*w*) 1Aug
Ashton, N. C. A. (*w*) 1Aug
Davis, C. J. D. (*w*) 1Aug
O'Bryen, D. E. (*w*) 1Aug
Cornwell, D. N. B. (*w*) 1Aug
Jackson, W. J. S. (*w*) 1Aug
Peerless, P. G. (*w*) 1Aug
Chartres, C. G. (*w*) 1Aug
Elwell, L. S. (*w*) 1Aug
Hill, J. G. (*w*) 1Aug
Little, L. A. (*w*) P. 1Aug
Theobald, R. C. (*w*) 1Aug
Thomas, R. S. (*w*) P. 1Aug
Thompson, L. G. (*w*) P. 1Aug
Ingle, C. F. (*w*) P. 1Aug
Brown, J. H. (*w*) P. 1Aug
Cooper, A. E. S. (*w*) P. 1Aug
Dommett, J. (*w*) 1Aug
Guthrie, T. R. (*w*) P. 1Aug
Freeman, W. (*w*) P. 1Aug
Kark, A. L. (*w*) P. 1Aug
Tomlinson, F. (*w*) P. 1Aug
Rapley, C. R. § P. 2Aug
Beecroft, S. (*w*) 2Aug
Berry, G. D. (*w*) 2Aug
Chew, B. L. V. (*w*) 2Aug
Cross, R. B. (*w*) 2Aug
Davie, J. P. (*w*) 2Aug
Davis, A. L. (*w*) 2Aug
Dawson, R. V. (*w*) 2Aug
Ellis, S. E. (*w*) 2Aug
Gilder, F. E. (*w*) 2Aug
Hadwen, G. W. (*w*) 2Aug
Hutchings, G. N. (*w*) 2Aug
Lane, F. B. (*w*) 2Aug
Langham, A. C. (*w*) 2Aug
Partington, D. L. (*w*) 2Aug
Porter-Hargreaves, H. H. (*w*) 2Aug
Streater, J. S. (*w*) 2Aug
Sturrock, A. (*w*) 2Aug
Thorogood, P. A. (*w*) 2Aug
Waddington, P. W. S. (*w*) 2Aug

1941

Welch, N. (*w*) 2Aug
Fletcher, H. C. F. § (*w*) 3Aug
Grinnell-Milne, D. (*w*) 3Aug
Hawes, R. N. (*w*) 3Aug
Whyte, W. B. (*w*) 3Aug
Britton, G. D. (*w*) 3Aug
Smith, C. S. (*w*) P. 3Aug
Tuttle, J. E. (*w*) P. 3Aug
Waddington, H. L. (*w*) P. 3Aug
Carrie, A. M. (*w*) 4Aug
Cooper, S. R. (*w*) 4Aug
Cripps, V. (*w*) 4Aug
Skinner, D. H. (*w*) 4Aug
Watson, T. A. (*w*) 4Aug
Thompson, J. R. (*w*) 4Aug
Robertson, W. H. § P. 5Aug
Cooper, A. G. § (*w*) 5Aug
Garwood, F. J. § (*w*) 5Aug
Gillan, A. L. § (*w*) 5Aug
Bartlett, C. (*w*) 5Aug
Apted, H. H. (*w*) 5Aug
Bartlett, J. H. (*w*) 5Aug
Beresford-Jones, R. D. (*w*) 5Aug
Bird, H. T. (*w*) 5Aug
Ellis, H. L. (*w*) 5Aug
Hortin, J. A. H. (*w*) 5Aug
Hoskyns-Abrahall, A. J. C. (*w*) 5Aug
Longley, W. F. (*w*) 5Aug
Mendelssohn, B. (*w*) 5Aug
Phillips, W. D. (*w*) 5Aug
Roberts, G. H. (*w*) 5Aug
Thirkell, H. A. (*w*) 5Aug
Thom, W. (*w*) 5Aug
Morris, L. (*w*) 5Aug
Barrow, V. L. (*w*) 5Aug
Scott-Atkinson, A. E. L. (*w*) 5Aug
Pittam, E. C., *D.C.M.* (*w*) P. 5Aug
Wibrew, S. T. (*w*) 5Aug
Bateman, A. V. (*w*) 6Aug
Bennett, W. E. (*w*) 6Aug
Bowers, G. (*w*) 6Aug
Carrie, A. L. (*w*) 6Aug
Evans, C. L., *M.C.* (*w*) 6Aug
Greville, H. G. E. (*w*) 6Aug
Hudson, L. B. (*w*) 6Aug
Payne, O. C. (*w*) 6Aug
Phillips, B. S. (*w*) 6Aug
Rhodes, E. (*w*) 6Aug
Brayne, R. W. (*w*) 7Aug
Eley, H. J. (*w*) 7Aug
Maltby, R. A. L. (*w*) 7Aug
Mason, I. H. (*w*) 7Aug
Oates, E. N. R., *M.C.* (*w*) 7Aug
Owen, J. H. (*w*) 7Aug
Roythorne, E. W. (*w*) 7Aug
Tomlinson, M. A. (*w*) 7Aug
Trett, H. E. (*w*) 7Aug
Taylor, F. B. (*w*) 7Aug
Sellers, R. E. (*w*) 7Aug
Vallee, R. P. A. (*w*) 8Aug
Bathurst-Brown, H. F. (*w*) 8Aug
Bridgewater, G. T. (*w*) 8Aug
Corke, W. S. (*w*) 8Aug
Frost, J. L. (*w*) 8Aug
Giles, A. J. W. (*w*) 8Aug
Howden, B. (*w*) 8Aug
Louden, T. H. (*w*) 8Aug
Lucas, L. K. (*w*) 8Aug

Flying Officers
—contd.

1941

Peace, R. T. (*w*) 8Aug
Sharp, E. H. (*w*) 8Aug
Wanklyn, E. N. (*w*) 8Aug
Watson, A. R. (*w*) 8Aug
Roberts, E. S. (*w*) 8Aug
Dodd, A. P. (*w*) 8Aug
Cawood, R. B. (*w*) **P.** 8Aug
Smith, B. B. (*w*) **P.** 8Aug
Baker, W. T. (*w*) 9Aug
Bowie, J. McE. (*w*) 9Aug
Bowles, W. P. (*w*) 9Aug
Boyd, R. D. (*w*) 9Aug
Brown, W. (*w*) 9Aug
Chamberlain, J. R. (*w*) 9Aug
Chillcott, R. R. B. (*w*) 9Aug
Cockerham, L. I. (*w*) 9Aug
Craik, D., *D.F.C.* (*w*) 9Aug
Crook, C. W. H. (*w*) 9Aug
Dixon, G. (*w*) 9Aug
Dobson, R. (*w*) 9Aug
Edwards, J. C. (*w*) 9Aug
Finkell, M. (*w*) 9Aug
Freeman, K. M. (*w*) 9Aug
Geddes, A. W. (*w*) 9Aug
Griffin, E. M. (*w*) 9Aug
Harrison, A. W. (*w*) 9Aug
Hunter, N. R. G. (*w*) 9Aug
Johnson, R. A. (*w*) 9Aug
Jones, W. T. (*w*) 9Aug
Kennedy, C. E. (*w*) 9Aug
Kind, A. F. (*w*) 9Aug
Leigh, J. (*w*) 9Aug
Mackenzie, D. R. B. (*w*) 9Aug
Miller, L. F. (*w*) 9Aug
Moeran, E. W. (*w*) 9Aug
Myler, J. L. (*w*) 9Aug
Rowse, J. H. (*w*) 9Aug
Rowson, L. (*w*) 9Aug
Shaw, R. M. (*w*) 9Aug
Simmonds, D. G. (*w*) 9Aug
Urlwin-Smith, E. (*w*) 9Aug
Walters, L. F. P. (*w*) 9Aug
Weakley, E. G. K., *D.F.C.* (*w*) 9Aug
Whithead, E. (*w*) 9Aug
Williams, J. L. (*w*) 9Aug
Yeo, J. F. (*w*) 9Aug
Oliver, R. B. (*w*) **P.** 9Aug
Davis, W. F. (*w*) 10Aug
Jackson, V. A. (*w*) 10Aug
Learmond, G. V. (*w*) 10Aug
Pomphrey, W. N. (*w*) 10Aug
Robinson, D. H. (*w*) 10Aug
Rushton, J. A. (*w*) 10Aug
Tansley W. M. S. (*w*) 10Aug
Hammond, P. T. (*w*) 10Aug
Thorne, H. C. (*S. Rhodesian A.F.*) 10Aug
Primrose, C. P., *D.F.C.* 11Aug
Tilley, W. H. (*w*) 11Aug
Chichester, F. C. (*w*) 11Aug
Baly, T. J. C. (*w*) 12Aug
Braid, A. I. (*w*) 12Aug
Campbell, E. F. A., *M.C.* (*w*) 12Aug
de Haan, P. (*w*) 12Aug
De Sausmarez, G. F. (*w*) 12Aug
French, J. A. (*w*) 12Aug
Graham, G. (*w*) 12Aug

1941

Kilburn, G. A. (*w*) 12Aug
Kinross, *Baron* (*w*) 12Aug
Leighton, H. O. (*w*) 12Aug
Machin, J. S. (*w*) 12Aug
Madan F. F. (*w*) 12Aug
Makins, A. D., *D.F.C.* (*w*) 12Aug
Munro, R. (*w*) 12Aug
Norris, J. L. (*w*) 12Aug
Orchard, C. A. (*w*) 12Aug
Richmond-Brown, R. (*w*) 12Aug
Scott, G. A. M. (*w*) 12Aug
Steavenson, F. H. (*w*) 12Aug
Still, W. H. (*w*) 12Aug
Wager, L. R. (*w*) 12Aug
Wallace, C. L. (*w*) 12Aug
Bastable, J. H. (*w*) 12Aug
Thackeray, J. (*w*) **P.** 12Aug
Orr, H. C. (*w*) 12Aug
Abbott, L. F. S. (*w*) 13Aug
Affleck, J. F. (*w*) 13Aug
McDonald, D. B. (*w*) 13Aug
Puxon, F. E. M. (*w*) 13Aug
Smedley-Aston, E. M. (*w*) 13Aug
Whiteway-Wilkinson, W. J. B. (*w*) 13Aug
Wilkinson, N. (*w*) 13Aug
Williams, B. A. (*w*) 13Aug
Wyllys, G. H. de B. (*w*) 13Aug
Adey, V. O. (*w*) 13Aug
Bond, R. J. (*w*) 13Aug
Gurney, C. McL. C. (*w*) 13Aug
Bradford, R. L., *M.C.* (*w*) 13Aug
Carfrae, A. R. (*w*) 14Aug
Cary, R. C. (*w*) 14Aug
Halahan, G. F. C. (*w*) 14Aug
Hatton, J. A. (*w*) 14Aug
Henn, C. L. (*w*) 14Aug
Loftus, F. P. (*w*) 14Aug
Matheson, H. G. (*w*) 14Aug
Parkinson, E. W. (*w*) 14Aug
Pine-Coffin, A. S. (*w*) 14Aug
Scoones, T. C., *M.C.* (*w*) 14Aug
Eaglesham, E. J. R. (*w*) 14Aug
Allen, W. H. (*w*) 15Aug
Elmes, L. S. (*w*) 15Aug
Hinge, G. C. (*w*) 15Aug
McLauchlan, C. P. (*w*) 15Aug
Page, R. M. (*w*) 15Aug
Rattle, J. C. (*w*) 15Aug
Swift, E. J. (*w*) 15Aug
Usher Smith, F. H. (*w*) 15Aug
Fowler, S. B. S. (*w*) **P.** 15Aug
Gibson, G. (*w*) **P.** 15Aug
Coster, C. W. (*w*) 15Aug
Green, L. L., *D.S.O.*, *M.C.* (*w*) 15Aug
Alexandroff, J. J. (*w*) 15Aug
Lown, D. J. (*w*) **P.** 15Aug
Wheatley, E. C. (*w*) **P.** 15Aug
Wild, T., *M.C.* (*w*) **P.** 15Aug
Young, M. A. (*w*) 15Aug
Bigam, G. L. (*w*) **P.** 16Aug
Chance, B. E. (*w*) 16Aug
Ellis, C. A. (*w*) 16Aug
Fordham, C. W. (*w*) 16Aug
Higgins, B. H. (*w*) 16Aug
Hodge, S. W. (*w*) 16Aug
Howes, S. C., *A.F.C.* (*w*) 16Aug
Kerr, F. (*w*) 16Aug
Leigh, A. P. (*w*) 16Aug
Longley, C. H. V. (*w*) 16Aug
Pitt, T. A. (*w*) 16Aug
Powell, J. V. (*w*) 16Aug

1941

Purbrick, J. S. (*w*) 16Aug
Roe, H. D. (*w*) 16Aug
Skegg, D. G. (*w*) 16Aug
Thomas, G. I. (*w*) 16Aug
Tremayne, R. J. (*w*) 16Aug
Truman, R. H. (*w*) 16Aug
Turnbull, K. (*w*) 16Aug
Whitehead, A. (*w*) 16Aug
Wilders, F. (*w*) 16Aug
Wright, J. W. (*w*) 16Aug
Thaw, D. S. (*w*) 16Aug
Robinson, J. B. (*w*) 16Aug
Thompson, W. H., *M.C.* (*w*) 16Aug
Bentley, W. H. § (*w*) 17Aug
Austin, H. (*w*) 17Aug
Bridge, A. J. (*w*) 17Aug
Fradd, F. H. (*w*) 17Aug
Gammie, J. D. L. (*w*) 17Aug
Martin, J. A. P. (*w*) 17Aug
Parrott, D. A. (*w*) 17Aug
Paston-Williams, H. (*w*) 17Aug
Taylor, C. (*w*) 17Aug
Dickinson, L. B. (*w*) 17Aug
Gould, W. M. (*w*) 17Aug
Hill, L. F. (*S. Rhodesian A.F.*) 17Aug
Higgs, L. G. (*w*) 18Aug
Dawkins, E. S. (*w*) 18Aug
Loveday, H. H. (*w*) 18Aug
Evans, S. R. (*w*) 18Aug
Martin, R. D. H. (*w*) 18Aug
Mallowan, M. E. L. (*w*) 18Aug
Jasper, L. D. (*w*) 19Aug
Bromfield, J. H. (*w*) 19Aug
Brown, A. G. (*w*) **P.** 19Aug
Brown, J. W. (*w*) 19Aug
Carr, V. D. (*w*) 19Aug
Cass, W. B. (*w*) **P.** 19Aug
Chapman, E. F. (*w*) 19Aug
Cooke, F. T. (*w*) **P.** 19Aug
Coveney, E. W. (*w*) 19Aug
Harris, D. W. (*w*) 19Aug
Lowell, G. E. (*w*) 19Aug
Pike, S. (*w*) 19Aug
Powell, W. E. F. (*w*) 19Aug
Stafford, R. G. (*w*) 19Aug
Allden, J., *M.C.* (*w*) 19Aug
Whiting, P. D., *G.M.* (*w*) 19Aug
Dickinson, P. L. (*w*) 19Aug
Motion, A. W. (*w*) **P.** 19Aug
Tann, F. H. § (*w*) 20Aug
Barr, A. R. (*w*) 20Aug
Carpenter, F. C. J. (*w*) 20Aug
Day, A. L. (*w*) 20Aug
Fleet, C. S., *M.C.* (*w*) 20Aug
Harris, J. J. (*w*) 20Aug
Ness, T. (*w*) 20Aug
Saxby, L. E. (*w*) 20Aug
Coutts, D. L. (*w*) **P.** 20Aug
Young, C. A. B. (*w*) 20Aug
Castle, A. C. (*w*) 21Aug
Cheyne, G. D. (*w*) 21Aug
Clarke-Edwards, A. W. (*w*) 21Aug
Clayton, A. H. (*w*) 21Aug
Cunliffe, T. A. (*w*) 21Aug
Dew, H. T. B. (*w*) 21Aug
Furness, W. H. (*w*) 21Aug
Green, J. A. (*w*) 21Aug
Kaye, N. H. (*w*) 21Aug
Kerr-Cross, I. H. (*w*) 21Aug
Nelson, J. G. (*w*) 21Aug

Flying Officers
—contd.

1941

Cherry, R. G. (*w*) **P.** 21Aug
Birley, H. L. (*w*) 21Aug
Buscall, V. H. (*w*) 21Aug
Theakston, A. (*w*) **P.** 21Aug
Wicksteed, B. B. (*w*) 21Aug
Carver, D. (*w*) 21Aug
Dewdney, D. A. C. (*w*) 21Aug
Verity, C. E. H. (*w*) 21Aug
Bateman, R. J. (*w*) 22Aug
Bauch, G. E. P. (*w*) 22Aug
Bullock, G. F. (*w*) 22Aug
Claye, H. (*w*) 22Aug
Garrard, C. L. J. (*w*) 22Aug
Gow, W. J. (*w*) 22Aug
Horsler, L. C. (*w*) 22Aug
Hunnam, R. D. (*w*) 22Aug
Lowe, J. T. (*w*) 22Aug
Roebuck, C. W. (*w*) 22Aug
Secter, J. J. (*w*) 22Aug
Weatherall, S. G. (*w*) 22Aug
Cockin, J. B. (*w*) 22Aug
Warner, A. J. O. (*w*) **P.** 22Aug
Jones, E. M. (*w*) **P.** 22Aug
Robertson-Dean, A. H., *D.F.M.* (*S. Rhodesian A.F.*) 22Aug
Bentley, H. G. (*w*) 23Aug
Biddle, L. J. (*w*) 23Aug
Bisset, J. L. (*w*) 23Aug
Bright, J. W. (*w*) 23Aug
Charlwood, K. E. (*w*) 23Aug
Dawson, R. H. (*w*) 23Aug
Forster, L. R. (*w*) 23Aug
Fox, J. A. (*w*) 23Aug
Glennie, I. H. C. (*w*) 23Aug
Lowe, E. G. T. (*w*) 23Aug
Mathews, W. S. (*w*) 23Aug
O'Bryen, A. R. (*w*) 23Aug
Segar-Owen, G. J. S. (*w*) 23Aug
Sheppard, C. A. F. (*w*) 23Aug
Wilson, C. M. (*w*) 23Aug
Wolf, H. J. G. (*w*) 23Aug
Howarth, H. W. (*w*) 23Aug
Sanson, A. J. W., *M.C.* (*w*) 23Aug
Cronne, F. W. (*w*) 23Aug
Butler, P. M. W. (*w*) 24Aug
Cole, L. C. (*w*) 24Aug
Crawshaw, H. G. (*w*) 24Aug
Suckling, P. E. (*w*) 24Aug
Haselfoot, C. A. (*w*) 24Aug
Whitfield, D. L. O'G. (*w*) 24Aug
Mitchell, T. F. (*w*) 25Aug
Robinson, E. L. (*w*) 25Aug
Hunt, K. P. H. (*w*) **P.** 25Aug
Bamborough, J. N. § (*w*) 26Aug
Wrentmore, L. G. (*w*) 26Aug
Allport, J. A. (*w*) 26Aug
Atkinson, J. R. (*w*) 26Aug
Bolton, C. M. G. (*w*) 26Aug
Boone, R. W. (*w*) 26Aug
Buchanan, G. H. P. (*w*) 26Aug
Cheyne, R. H. de L. (*w*) 26Aug
Coombes, J. G. (*w*) 26Aug
Cornwell, A. W. J. (*w*) 26Aug
Davies, F. W. (*w*) 26Aug
de Vere Hunt, J. (*w*) 26Aug
Fitch, S. H. (*w*) 26Aug
Goodison, E. H. (*w*) 26Aug

1941

Gray, H. J. (*w*) 26Aug
Greene, G. A. (*w*) 26Aug
Greenlaw, W. S. (*w*) 26Aug
Hackforth-Jones, C. (*w*) 26Aug
Hamilton, G. M. (*w*) 26Aug
Hart, J. G. (*w*) 26Aug
Horner, D. S. (*w*) 26Aug
Kendall, P. C. (*w*) 26Aug
Koster, D. A. (*w*) 26Aug
Lowy, F. L. (*w*) 26Aug
Lyons, N. (*w*) 26Aug
McNeile, W. H. (*w*) 26Aug
Malkin, K. W. (*w*) 26Aug
Obdan, J. A. (*w*) 26Aug
Paddock, G. J. (*w*) 26Aug
Park, J. E. H. (*w*) 26Aug
Phillips, G. A. McK. (*w*) 26Aug
Porter, R. (*w*) 26Aug
Smith, C. H. (*w*) 26Aug
Smith, H. H. (*w*) 26Aug
Stanton, J. W. (*w*) 26Aug
Stephenson, R. M. (*w*) 26Aug
Tarry, T. J. (*w*) 26Aug
Thellusson, F. E. (*w*) 26Aug
Thomas, W. (*w*) 26Aug
Wade, C. P. G. (*w*) 26Aug
Ward, C. R. (*w*) 26Aug
Watt, J. M. (*w*) 26Aug
Welton, A. G. (*w*) 26Aug
Widdicombe, H. W. (*w*) 26Aug
Wigglesworth, W. S. (*w*) 26Aug
Woods, N. (*w*) 26Aug
Sears, R. B. (*w*) 26Aug
Freeman, L. (*w*) 26Aug
Arnold, A. T. § (*w*) 27Aug
Albrecht, A. R. (*w*) 27Aug
Barr, J. G. (*w*) 27Aug
Brown, G. W. (*w*) 27Aug
Carr, R. G. (*w*) 27Aug
Caunt, H. V. (*w*) **P.** 27Aug
Cave, S. H. (*w*) 27Aug
Parker, G. S. 27Aug
Ballance-Stuart, F. W. (*w*) 27Aug
Archer, N. H. (*w*) 28Aug
Greville-Heygate, R. (*w*) 28Aug
Marchbank, J. N. (*w*) 28Aug
Mitchell, R. L. (*w*) 28Aug
Murray, J. W. E. (*w*) 28Aug
Pilliner, R. B. C. (*w*) 28Aug
Rawlinson, J. C. (*w*) 28Aug
Seale, C. S. St. B. (*w*) 28Aug
Hanbury-Bateman, L. M. (*w*) **P.** 28Aug
Morgan, J. W. (*w*) **P.** 28Aug
Francis, W. (*w*) 28Aug
Symes, T. A. (*w*) 28Aug
Adams, A. E. St. J. (*w*) 29Aug
Cohen, E. (*w*) 29Aug
Cook, R. A. (*w*) 29Aug
John, T. A. (*w*) 29Aug
Sothers, E. D. (*w*) 29Aug
UC Wallace, S. T. D. (*w*) 29Aug
Williamson, A. T. (*w*) 29Aug
Connell, A. (*w*) 29Aug
Abbott, C. S. (*w*) 30Aug
Bagshawe, T. W. (*w*) 30Aug
Clayton, J. M. C. (*w*) 30Aug
Compeyron, P. A. (*w*) 30Aug
Cookson, J. B. (*w*) 30Aug
Denny, J. (*w*) 30Aug
Easterbrook, N. M. (*w*) 30Aug

1941

Elliott, A. C. (*w*) 30Aug
Eton, A. J. D. (*w*) 30Aug
Evans, W. E. W. (*w*) 30Aug
Forbes, A. C. (*w*) 30Aug
Friend, H. E. (*w*) 30Aug
Frost, E. H. (*w*) 30Aug
Gower, L. M. (*w*) 30Aug
Grumbar, H. J. (*w*) 30Aug
Heriot, C. D. (*w*) 30Aug
Horton, C. R. (*w*) 30Aug
Howdle, J. T. (*w*) 30Aug
Leavers, H. B. (*w*) 30Aug
Macfarlane, D. A. (*w*) 30Aug
Melville, A. S. (*w*) 30Aug
Sherratt, T. W. (*w*) 30Aug
Thrupp, W. G. (*w*) 30Aug
Trotman, J. S. (*w*) 30Aug
Wardle-Donald, L. (*w*) **P.** 30Aug
Wederkind, G. L. (*w*) 30Aug
Widdows, J. S. (*w*) 30Aug
Willmott, C. S. (*w*) 30Aug
Wilson, R. R. (*w*) 30Aug
Williams, R. C., *M.C.* 30Aug
Alder, S. (*w*) 31Aug
Humpherson, L. H. (*w*) 31Aug
McErlean, B. D. (*w*) 31Aug
Moulsdale, A. (*w*) 31Aug
Sleigh, T. W. (*w*) 31Aug
Wilkinson, G. H. (*w*) 31Aug
Green, A. G. R. § (*w*) 1Sept
Brooks, H. § (*w*) 1Sept
Weaver, A. § (*w*) 1Sept
Jones, H. V. W. C. § (*w*) 1Sept
Fuller, S. S. (*w*) 1Sept
Knowles, H. (*w*) 1Sept
Thompson, F. B. (*w*) 1Sept
Tansley, G. A., *A.F.M.* § (*w*) 2Sept
Snowden, A. D. (*w*) 2Sept
Archer, C. S. (*w*) 2Sept
Atherton, W. (*w*) **P.** 2Sept
Buttrose, J. B. M. (*w*) 2Sept
Carlisle, F. W. (*w*) 2Sept
Hood, J. (*w*) 2Sept
O'Mant, H. P. A. (*w*) 2Sept
Smith, D. M. (*w*) 2Sept
Bowring, C. G. A. (*w*) 3Sept
Cattell, G. H. G. (*w*) 3Sept
Culff, E. A. (*w*) 3Sept
Dean, J. R. (*w*) 3Sept
Hughes, A. O. (*w*) 3Sept
Jackson, H. L. (*w*) 3Sept
Kelly, R. F. (*w*) 3Sept
Manson, C. M. (*w*) 3Sept
Martin, H. R. (*w*) 3Sept
Panter, G. H. (*w*) 3Sept
Fleming Smith, R. F. (*w*) 4Sept
Gascoyne, J. V., *D.F.C.* (*w*) 4Sept
Inkpen, E. R. (*w*) 4Sept
Nicholas, E. N. (*w*) 4Sept
Roberts, E. J. A. (*w*) 4Sept
Cox, W. § (*w*) 5Sept
Nalson, K. J. (*w*) 5Sept
Bailey, V. N. (*w*) 6Sept
Bolton, R. (*w*) 6Sept
Coldham, A. S. (*w*) 6Sept
Cross, H. (*w*) 6Sept
Dumbill, A. (*w*) 6Sept
Higgins, B. L. (*w*) 6Sept
Hill, N. H. D. (*w*) 6Sept
Lloyd-Jones, R. J. M. (*w*) 6Sept
MacRae, F. J. (*w*) 6Sept
McAughey, S. (*w*) 6Sept

Flying Officers.
—contd.

1941

Niven, G. (*w*) 6Sept
Porter, J. F. A. (*w*) 6Sept
Savin, D. J. (*w*) 6Sept
Schofield, J. (*w*) 6Sept
Scott, H. G. (*w*) 6Sept
Sutcliffe, H. (*w*) 6Sept
Bowie, J. D. G. (*w*) 7Sept
Brasier, A. W. (*w*) 7Sept
Brent, V. (*w*) 7Sept
Ferguson, J. S. (*w*) 7Sept
Goodall, G. (*w*) 7Sept
Graham, S. K. (*w*) 7Sept
Jackson, J. T. H. (*w*) 7Sept
Niven, R. (*w*) 7Sept
Savory, C. B. (*w*) 7Sept
Williamson, J. M. (*w*) 7Sept
Willis, L. H. (*w*) 7Sept
McEntee, P. (*w*) 8Sept
Bailey, R. G. (*w*) 9Sept
Barlow, F. H. (*w*) 9Sept
Bremner, L. G. (*w*) 9Sept
Doward, C. G. (*w*) 9Sept
Faure, E. S. N. (*w*) 9Sept
Hanks, A. G. G. (*w*) 9Sept
Hawksley, E. D. B. (*w*) 9Sept
Lomax, A., *M.C.* (*w*) 9Sept
Lord, W. T. (*w*) 9Sept
Slesser, V. O. (*w*) 9Sept
Williams, J. H. (*w*) 9Sept
Wilson, F. E. (*w*) 9Sept
Wyatt, T. S. (*w*) 9Sept
Clarke, B. A. (*w*) 10Sept
Alexandroff, A. J. (*w*) 10Sept
Allen, R. F. (*w*) 10Sept
Bolton, F. J. (*w*) 10Sept
Brewer, C. G. (*w*) 10Sept
Constant, G. V. (*w*) 10Sept
Hester, H. H. (*w*) 10Sept
McGuffie, J. MacG. (*w*) 10Sept
Mills, G. K. (*w*) 10Sept
Tuckett, G. G. L. (*w*) 10Sept
Tytherleigh, P. J. (*w*) 10Sept
Wilkinson, V. G. B. (*w*) 10Sept
Carr, H. R. C. (*w*) 11Sept
Downes, E. M. (*w*) 11Sept
Pickering, F. H. C. (*w*) 11Sept
Reynolds, B. H. (*w*) 11Sept
Dickinson, A., *M.C.* (*w*) 12Sept
Findlay, I. S. (*w*) 12Sept
Finn, A. (*w*) 12Sept
Hamlyn, P. (*w*) 12Sept
Huntingdon, J. R. (*w*) 12Sept
Seddon, E. A. (*w*) 12Sept
Stringer, H. A. (*w*) 12Sept
Strother, E. V. N. (*w*) 12Sept
Williams, H. R. J. (*w*) 12Sept
Bell, L. R. (*w*) 13Sept
Berry, K. B. (*w*) 13Sept
Black, J. (*w*) 13Sept
Bond, J. R. M. (*w*) 13Sept
Bower, J. D. (*w*) 13Sept
Burfield-Carpenter, E. J. (*w*) 13Sept
Copley, N. E. (*w*) 13Sept
Craven, C. (*w*) 13Sept
Dickinson, W. (*w*) 13Sept
Downs, F. (*w*) 13Sept
Fisher, L. S. (*w*) 13Sept
Forsyth, E. C. (*w*) 13Sept

1941

Hazell, J. R. (*w*) 13Sept
James, J. H. (*w*) 13Sept
Jones, S. L. H. (*w*) 13Sept
Kennedy, J. (*w*) 13Sept
Murrell, C. E. B. (*w*) 13Sept
Parks, J. G. (*w*) 13Sept
Peet, E. H. (*w*) 13Sept
Piggin, A. M. (*w*) 13Sept
Powrie, E. A. (*w*) 13Sept
Ryan, G. W. P. (*w*) 13Sept
Shillcock, R. (*w*) 13Sept
Straker, M. S. (*w*) 13Sept
Tudor, H. M. (*w*) 13Sept
Wallis, C. H. (*w*) 13Sept
Newman, A. S. (*w*) 14Sept
Beale, C. K. (*w*) 14Sept
Drew, O. (*w*) 14Sept
Hadrill, G. C. T. (*w*) 14Sept
Dore, G. L. H. (*w*) 15Sept
Herron, F. (*w*) 15Sept
Matthews, E. O. W. (*w*) 15Sept
Willox, E. S. (*w*) 15Sept
Barber, R. R. (*w*) 16Sept
Carruthers, J. C. (*w*) 16Sept
Hill, R. T. (*w*) 16Sept
Jackson, S. W. (*w*) 16Sept
Laurillard, J. A. (*w*) 16Sept
McAnulty, J. S. (*w*) 16Sept
Maxwell, H. S. (*w*) 16Sept
Nicolson, F. I. (*w*) 16Sept
Sharpe, N. H. (*w*) 16Sept
Simpson, A. H. (*w*) 16Sept
Wilkinson, W. A. P. (*w*) 16Sept
Anderson, C. A. (*w*) 17Sept
McLintock, C. (*w*) 17Sept
Macpherson, D. C. (*w*) 17Sept
Martin, L. A. D. (*w*) 17Sept
Robbins, J. W. T. (*w*) 17Sept
Andersson, V. L. (*w*) 18Sept
Cayton, J. A. (*w*) 17Sept
Davis, W. H. (*w*) 18Sept
Meeson, L. (*w*) 18Sept
Mitchell, J. McP. (*w*) 18Sept
Murray, W. J. R., *M.M.* (*w*) 18Sept
Park, E. B. (*w*) 18Sept
Peerless, G. R. (*w*) 18Sept
Rich, P. C. A. (*w*) 18Sept
Watson, R. V. (*w*) 18Sept
Bates, T. A. (*w*) 19Sept
Collins, H. J. H. (*w*) 19Sept
Dent, D. M. (*w*) 19Sept
MacDonald, I. (*w*) 19Sept
Turner, G. A. (*w*) P. 19Sept
Van Gruisen, H. (*w*) 19Sept
Archdale-Vicars, M. (*w*) 20Sept
Asquith, E. J. (*w*) 20Sept
Ball, H. F. *M.C.* (*w*) 20Sept
Bevan, H. L. (*w*) 20Sept
Carter, W. O. (*w*) 20Sept
Cobbald, E. B. (*w*) 20Sept
Evershed, H. K. (*w*) 20Sept
Hewitson, J. B. (*w*) 20Sept
Hills, F. E. (*w*) 20Sept
Hoyle, A. L. (*w*) 20Sept
Johnstone, C. M. (*w*) 20Sept
Jolly, E. H. P. (*w*) 20Sept
Jones, A. G. (*w*) 20Sept
Moore, G. E. (*w*) 20Sept
Robertson, K. W. J. (*w*) 20Sept
Stevens, F. B. (*w*) 20Sept
Willsmer, H. J. (*w*) 20Sept
Boughton, C. B. (*w*) 21Sept
Gunnis, J. D. (*w*) 21Sept
Porter, W. J. (*w*) 21Sept

1941

Snoaden, P. B. (*w*) 22Sept
Thompson, H. W. L. (*w*) 22Sept
Rendle, V. (*w*) 23Sept
Albrecht, M. F. (*w*) 23Sept
Anderson, G. A. (*w*) 23Sept
Banton, E. A. (*w*) 23Sept
Barnett, R. A. (*w*) 23Sept
Beale, J. M. (*w*) 23Sept
Benson, R. (*w*) 23Sept
Browning, H. E. G. (*w*) 23Sept
Carstairs, T. D. G. (*w*) 23Sept
Carver, R. C. F. (*w*) 23Sept
Coulson, W. W. G. (*w*) 23Sept
Craggs, S. F. (*w*) 23Sept
Crane, F. L. (*w*) 23Sept
Curry, A. I. (*w*) 23Sept
Davies, S. J. (*w*) 23Sept
Douglas, G. (*w*) 23Sept
Evans, L. V. (*w*) 23Sept
Harisson, J. A. E. (*w*) 23Sept
Heath, J. D. (*w*) 23Sept
Hickson, W. (*w*) 23Sept
Hilton, G. C. (*w*) 23Sept
Horder, T. M. (*w*) 23Sept
Hughes, C. W. (*w*) 23Sept
Jenkins, E. B. T. (*w*) 23Sept
Jones, K. F. (*w*) 23Sept
Lewis, P. E. (*w*) 23Sept
Lowe, R. O. (*w*) 23Sept
Pilcher, J. G. (*w*) 23Sept
Regester, J. H. (*w*) 23Sept
Robinson, D. (*w*) 23Sept
Webster, L. A. (*w*) 23Sept
Vigrass, L. (*w*) 24Sept
Balcon, P. C. (*w*) 24Sept
Bell, J. R. (*w*) 24Sept
Blackhurst, J. H. (*w*) 24Sept
Heywood, V. R. L., *M.C.* (*w*) 24Sept
Pollock, R. (*w*) 24Sept
Randall, N. G. (*w*) 24Sept
Smith, H. M. (*w*) 24Sept
Spurgeon, R. W. (*w*) 24Sept
Dawson, S. T. (*w*) 25Sept
Hughes, T. E. (*w*) 25Sept
Waller, T. R., *M.C.* (*w*) 25Sept
Whitworth, F. (*w*) 25Sept
Schavarien, H. (*w*) 26Sept
Barber, C. A. (*w*) 26Sept
Beausire, P. J. (*w*) 26Sept
Bechervaise, A. M. O. (*w*) 26Sept
Pullum, E. C. R. (*w*) 26Sept
Thomas, S. S. (*w*) 26Sept
Whitehead, G. (*w*) 26Sept
Rengert, E. J. L. (*w*) 27Sept
de Amodio, *The Marquis* (*w*) 27Sept
Ashton, S. (*w*) 27Sept
Brown, H. C. (*w*) 27Sept
Buchanan, A. D. (*w*) 27Sept
Bull, K. R. (*w*) 27Sept
Carley, R. W. (*w*) 27Sept
Charles, A. (*w*) 27Sept
Davis, P. E. (*w*) 27Sept
Edwards, H. E. (*w*) 27Sept
Ellis, A. H. (*w*) 27Sept
Forrester, A. G. (*w*) 27Sept
Foss, S. W. B. (*w*) 27Sept
Fairbairn, D. F. (*w*) 27Sept
Gillies, P. F. (*w*) 27Sept
Goldsmith, F. H. (*w*) 27Sept
Goodrich, H. W. (*w*) 27Sept
Greenwood, R. P. (*w*) 27Sept
Hanson, A. T. (*w*) 27Sept
Illingworth, E. (*w*) 27Sept

Flying Officers
—contd.

1941

Johnston, L. M. (*w*) 27Sept
Jones, R. (*w*) 27Sept
Joy, B. (*w*) 27Sept
King, H. K. (*w*) 27Sept
McNair, W. Y. (*w*) 27Sept
O'Driscoll, V. (*w*) 27Sept
Pengelly, C. (*w*) 27Sept
Pickin, G. W. (*w*) 27Sept
Richards, J. (*w*) 27Sept
Stephenson, J. A. (*w*) 27Sept
May, E. H. (*w*) 28Sept
Moll, J. W. (*w*) 28Sept
Taylor, G. de C. M. (*w*) 28Sept
Collingbourne, H. L. (*w*) 29Sept
Morrison, D. (*w*) 29Sept
Read, F. H. E. (*w*) 29Sept
Williams, G. M. (*w*) 29Sept
Saunders, E. M. (*w*) 30Sept
Draper, J. G. B. (*w*) 30Sept
Fournier, A. E. (*w*) 30Sept
Guthrie, D. L. R. (*w*) 30Sept
Hardcastle, E., *D.F.C.* (*w*) 30Sept
Knock, S. G., *A.F.C.* (*w*) 30Sept
Mackenzie, N. C. (*w*) 30Sept
Newton, John B. (*w*) 30Sept
Nielson, C. C. L. (*w*) 30Sept
Paul, R. J. (*w*) 30Sept
Pope, K. R. (*w*) 30Sept
Prior, H. B. (*w*) 30Sept
Rickett, R. M. (*w*) 30Sept
Roach, W. J. (*w*) 30Sept
Scott, T. I. (*w*) 30Sept
White, E. W. H. (*w*) 30Sept
Wood, R. T. E. (*w*) 30Sept
Hay, J. B. (*w*) § 10Oct
Penney, W. C. § 10Oct
Humphries, H. § (*w*) **P.** 10Oct
Child, S. F. (*w*) 10Oct
Creswick, M. de J. (*w*) 10Oct
Grigson-Page, L. M. (*w*) 10Oct
Harris, E. E. (*w*) 10Oct
Taylor, C. B. (*w*) 10Oct
Baron, S. C. (*w*) 20Oct
Drew, B. (*w*) 20Oct
Goodman, S. L. (*w*) 20Oct
Graham, G. B. (*w*) 20Oct
Hatton, R. (*w*) 20Oct
Welsby, J. H. (*w*) 20Oct
Whitbread, J. L. (*w*) 20Oct
Carter, E. G. W., *D.S.O.* (*w*) 30Oct
Allnutt, A. J. (*w*) 30Oct
Black, R. K. (*w*) 30Oct
Capps, T. (*w*) 30Oct
Duncombe, C. E. (*w*) 30Oct
Edwards, H. (*w*) 30Oct
Hudson, A. P. (*w*) 30Oct
Lancaster, J. K. (*w*) 30Oct
Martin, N. A. (*w*) 30Oct
Ransom, P. S. (*w*) 30Oct
Rountree, G. H. (*w*) 30Oct
Upright, K. R. (*w*) 30Oct
Vernon, D. S. F. (*w*) 30Oct
Wills, E. A. (*w*) 30Oct
Woodcock, J. M. (*w*) 30Oct
Arnold, R. E. (*w*) 40Oct
Brown, C. S. (*w*) 40Oct

1941

Capon, C. A. (*w*) 40Oct
Chatterton, H. R. (*w*) 40Oct
Cullen, L. G. (*w*) 40Oct
Danby, T. G. (*w*) 40Oct
Drabble, J. F. (*w*) 40Oct
Edwards, M. J. (*w*) 40Oct
Freear, G. H. A. (*w*) 40Oct
Greatrex, A. G. (*w*) 40Oct
Henlé, N. F. (*w*) 40Oct
Hutchison, N. (*w*) 40Oct
Jamieson, A. M. (*w*) 40Oct
Knights, G. W. (*w*) 40Oct
Lees, R. H. E. (*w*) 40Oct
Mainwaring, R. D. (*w*) 40Oct
Natzio, E. A. (*w*) 40Oct
Nicholson, J. D. (*w*) 40Oct
Reeves, G. G. (*w*) 40Oct
Rossiter, T. W. (*w*) 40Oct
Seath, R. J. H. (*w*) 40Oct
Thomson, A. B. S. (*w*) 40Oct
Thorne, A. A. (*w*) 40Oct
Turner, J., *D.F.C.* (*w*) 40Oct
Walkden, C. G. (*w*) 40Oct
Walton, A. B. (*w*) 40Oct
Westray, G. (*w*) 40Oct
Bird, F. G. (*w*) 50Oct
Bland, H. W. (*w*) 50Oct
Coates, P. A. (*w*) 50Oct
Dutton, G. (*w*) 50Oct
Fox, E. J. F. (*w*) 50Oct
Graham, L. J. P. (*w*) 50Oct
Hanson, G. D. (*w*) 50Oct
Holmes, C. F. C. (*w*) 50Oct
Hughes, A. L. (*w*) 50Oct
Mills, A. S. H. (*w*) 50Oct
Robinson, L. P. (*w*) 50Oct
Storie, R. (*w*) 50Oct
Swynnerton, F. R. (*w*) 50Oct
Wallace, I. D. (*w*) 50Oct
Condy, T. D. (*w*) 60Oct
Harland, C. C., *M.C.* (*w*) 60Oct
Parry, L. (*w*) 60Oct
Windle, T. T. (*w*) 60Oct
Baster, A. R. (*w*) 70Oct
Baxter, G. V. (*w*) 70Oct
Chapman, H. C. A. (*w*) 70Oct
France, R. P. (*w*) 70Oct
Hall, L. W. (*w*) 70Oct
Howard, R. L. (*w*) 70Oct
Kingsley, J. F. C. (*w*) 70Oct
Lloyd, C. G. (*w*) 70Oct
Mackay, C. A. (*w*) 70Oct
Morbey, C. E. (*w*) 70Oct
Nelson, W. K. (*w*) 70Oct
Saul, E. D. (*w*) 70Oct
Smith, J. H. (*w*) 70Oct
Tout, A. (*w*) 70Oct
Woods, A. S. (*w*) 70Oct
Coles, P. J. (*w*) 80Oct
Cross, W. F. (*w*) 80Oct
Gent, J. C. (*w*) 80Oct
Holmes, W. O., *M.C.* (*w*) 80Oct
Jones, E. G. (*w*) 80Oct
Wilsdon, H. L. (*w*) 80Oct
Biggs, R. G. (*w*) 90Oct
Evans, R. E. (*w*) 90Oct
Hollis, W. P. B. (*w*) 90Oct
Robinson, E. R. (*w*) 90Oct
Walls, E. W. (*w*) 90Oct
Walters, I. G. (*w*) 90Oct
West, R. E. (*w*) 90Oct
Wright, H. (*w*) 90Oct
Butler, B. S. (*w*) 100Oct
Cave, D. F. (*w*) 100Oct

1941

Fraser, R. N. R. (*w*) 100Oct
Graham, L. N. (*w*) 100Oct
Howard, A. J. (*w*) 100Oct
Jones, C. F. (*w*) 100Oct
King, B. B. (*w*) 100Oct
Metcalfe, E. D., *M.V.O.*, *M.C.* (*w*) 100Oct
Morris, G. C. (*w*) 100Oct
Mumby, C. N. A. B. (*w*) 100Oct
Rowan, C. T. (*w*) 100Oct
Shaw, G. (*w*) 100Oct
Spink, L. R. (*w*) 100Oct
Beveridge, R. W. A. W. (*w*) 110Oct
Bull, *Sir* Stephen J., *Bt.* (*w*) 110Oct
Davies, T. B. (*w*) 110Oct
Glen, W. B. C. (*w*) 110Oct
Haarer, A. E. (*w*) 110Oct
Hamon, D. P. (*w*) 110Oct
Hill, J. A. L. (*w*) 110Oct
Jackson, M. H. H. (*w*) 110Oct
Lee, J. (*w*) 110Oct
Lord, C. (*w*) 110Oct
Luckin, I. F. (*w*) 110Oct
Mansell, D. A. H. (*w*) 110Oct
Middleton, W. R. (*w*) 110Oct
Montague-Woods, S. M. (*w*) 110Oct
Morison, J. D. (*w*) 110Oct
Mumford, S. H. (*w*) 110Oct
Reynolds, H. R. P. (*w*) 110Oct
Rumfitt, E. G. (*w*) 110Oct
Simpson, T. I. (*w*) 110Oct
Slater, A. D. (*w*) 110Oct
Stonard, H. G. (*w*) 110Oct
Stuart, L. M. (*w*) 110Oct
Suffern, C. (*w*) 110Oct
Tacon, J. R. (*w*) 110Oct
Thomas, A. F. (*w*) 110Oct
Tidswell, E. H. (*w*) 110Oct
Waldie, A. E. (*w*) 110Oct
Watson, E. H. G. (*w*) 110Oct
Stevens, W. W. (*w*) 120Oct
Coope, F. W. (*w*) 120Oct
Dobson, A. M. (*w*) 120Oct
Jackson, A. R. (*w*) 120Oct
Jones, A. J. J. M. (*w*) 120Oct
Robertson, J. B. C. (*w*) 120Oct
Ross-Williams, A. D., *O.B.E.* (*w*) 120Oct
Smith, W. (*w*) 120Oct
Stevens, M. (*w*) 120Oct
Wallis, D. W. B. (*w*) 120Oct
Wood, G. P. (*w*) 120Oct
Cook, E. G. S. (*w*) 130Oct
Dawson, P. R. (*w*) 130Oct
Harrison, A. J. Le G. (*w*) 130Oct
Woods, H. E. (*w*) 130Oct
Ratut, H. I. (*w*) 140Oct
Miskin, R. H. (*w*) 140Oct
Adler, R. P. (*w*) 140Oct
Butcher, C. F. (*w*) 140Oct
Cusack, R. (*w*) 140Oct
George, G. E. (*w*) 140Oct
Green, R. F. D. (*w*) 140Oct
Griffits, H. P. (*w*) 140Oct
Jenkins, A. J. W. (*w*) 140Oct
Knight, C. E. (*w*) 140Oct
Mackay, G. W. (*w*) 140Oct
Mason, J. M. (*w*) 140Oct
Melsom, R. S. (*w*) 140Oct

Flying Officers
—contd.

1941

Michaelson, D. E. (*w*) 14Oct
Morgan, P. M. (*w*) 14Oct
Stansfield, C. F. (*w*) 14Oct
Tempest, F. B. (*w*) 14Oct
Wall, F. G. (*w*) 14Oct
Waters, A. H. (*w*) 14Oct
White, R. M. § (*w*) 15Oct
Forshaw, H. C. (*w*) 15Oct
Judge, R. (*w*) 15Oct
Robinson, D. S. (*w*) 15Oct
Tuck, N. J. (*w*) 15Oct
Watson, H. H. (*w*) 15Oct
Williams, S. R. (*w*) 15Oct
Goebel, R. F. S. (*w*) 16Oct
Cadell, H. H. J. (*w*) 16Oct
Lambert, M. E. B. (*w*) 16Oct
Ogle, R. (*w*) 16Oct
Purdie, I. R. (*w*) 16Oct
Ralli, E. J. (*w*) 16Oct
Relf, E. G. B. (*w*) 16Oct
Slocock, W. E. M. (*w*) 16Oct
Bailey, H. J. (*w*) 17Oct
Clark, A. W. (*w*) 17Oct
Dixon, W. (*w*) 17Oct
Elwig, H. J. C. (*w*) 17Oct
Fawcett, J., *M.C.* (*w*) 17Oct
Healey, F. G. (*w*) 17Oct
Hutchinson, G. (*w*) 17Oct
Sewell, W. M. (*w*) 17Oct
Anderson, H. (*w*) 18Oct
Atherton, H. G. (*w*) 18Oct
Barratt, C. P. (*w*) 18Oct
Bell, G. F. (*w*) 18Oct
Brown, E. C. (*w*) 18Oct
Cromarty-Dickson, S. (*w*) 18Oct
Dallison, K. J. (*w*) 18Oct
Du Sautoy, P. F. (*w*) 18Oct
Edwards, H. P. (*w*) 18Oct
Elmitt, J. G. (*w*) 18Oct
Fisher, F. W. (*w*) 18Oct
Flynn, J. C. (*w*) 18Oct
Gadson, A. W. (*w*) 18Oct
Garthside, E. (*w*) 18Oct
Gilbert, V. D. R. P. (*w*) 18Oct
Gillies, C. D. (*w*) 18Oct
Goddard, H. W. (*w*) 18Oct
Goodwin, A. (*w*) 18Oct
Hammer, C. H. (*w*) 18Oct
Hann, G. F. (*w*) 18Oct
Hartley-Smith, J. (*w*) 18Oct
Johnston, E. N. (*w*) 18Oct
Knowles, G. T. J. (*w*) 18Oct
Manger, G. (*w*) 18Oct
Miller, A. W. (*w*) 18Oct
Morris, T. (*w*) 18Oct
Oldfield, W. A. (*w*) 18Oct
Pritchard, F. S. (*w*) 18Oct
Proger, G. W. (*w*) 18Oct
Ridgers, W. W. (*w*) 18Oct
Scales, D. S. (*w*) 18Oct
Sharples, W. G. (*w*) 18Oct
Sibun, L. C. (*w*) 18Oct
St. George-Taylor, E. V. (*w*) 18Oct
Swann, C. K. (*w*) 18Oct
Tustin, A. (*w*) 18Oct
Walsh, L. (*w*) 18Oct

1941

Walsham, A. (*w*) 18Oct
Whelan, D. W. (*w*) 18Oct
Swann, C. K. (*w*) 18Oct
Ashby, C. R. (*w*) 19Oct
Carr, W. C. (*w*) 19Oct
Cledwyn, A. D. (*w*) 19Oct
Dixey, H. G. (*w*) 19Oct
Fison, R. A. P. (*w*) 19Oct
Hathorn, G. (*w*) 19Oct
Bartlett, H. W. (*w*) 20Oct
Heywood-Jones, W. S. (*w*) 20Oct
Pemberton, A. L. (*w*) 20Oct
Wright, L. (*w*) 20Oct
Bellinger, A. A. C. (*w*) 21Oct
Bourne, J. H. (*w*) 21Oct
Cooil, D. (*w*) 21Oct
Coombes, F. V. (*w*) 21Oct
Cottle, A. R. (*w*) 21Oct
Evans, J. H. (*w*) 21Oct
Groom, A. C. H., *D.F.C.* (*w*) 21Oct
Grosset, A. B. (*w*) 21Oct
Higson, P. (*w*) 21Oct
Mitchell, P. F. (*w*) 21Oct
Palmer, G. W. (*w*) 21Oct
Sealey, W. R. (*w*) 21Oct
Tassell, B. (*w*) 21Oct
Wilkinson, R. C. (*w*) 21Oct
Cadman, T. E. F. (*w*) 22Oct
Carr, C. P'A. (*w*) 22Oct
Connell, J. C. (*w*) 22Oct
Eddy, E. B. (*w*) 22Oct
Eve, C. G. W. (*w*) 22Oct
Faure, P. H. (*w*) 22Oct
Glendinning, A. (*w*) 22Oct
Ladyman, O. P. (*w*) 22Oct
Lund, R. T. (*w*) 22Oct
McMahon, D. D. (*w*) 22Oct
MacNeal, M. (*w*) 22Oct
Miller, W. M. (*w*) 22Oct
Pacco, V. J. D. (*w*) 22Oct
Springborn, K. G. (*w*) 22Oct
Tomes, B. C. T. (*w*) 22Oct
Whitehead, J. E. (*w*) 22Oct
Whittall, B. R. (*w*) 22Oct
Adshead, H. W., *M.C.* (*w*) 23Oct
Badley, C. E. (*w*) 23Oct
Hadley, G. H. (*w*) 23Oct
Rounding, C. M. (*w*) 23Oct
Bowcock, P. T. (*w*) 24Oct
MacBean, A. H. W. (*w*) 24Oct
North, T. G. (*w*) 24Oct
Tailyour, B. P., *M.C.* (*w*) 24Oct
Williams, W. H. (*w*) 24Oct
Yeo-Thomas, F. F. E. (*w*) 24Oct
Annan, W. D. (*w*) 25Oct
Arnholz, H. E. (*w*) 25Oct
Arnold, F. W. (*w*) 25Oct
Boland, B. J. (*w*) 25Oct
Bowen, I. T. (*w*) 25Oct
Bowles, F. (*w*) 25Oct
Chalk, R. C. (*w*) 25Oct
Collinson, G. (*w*) 25Oct
Cooper, A. H. L. (*w*) 25Oct
Franks, A. L. (*w*) 25Oct
Gilligan, A. E. R. (*w*) 25Oct
Grieve, G. P. (*w*) 25Oct
Hardman, H. A. (*w*) 25Oct
Hewitt, L. I. (*w*) 25Oct
Hutchings, C. G. (*w*) 25Oct

1941

Kilner, J. C. N. (*w*) 25Oct
Macdonald, R. H. M. (*w*) 25Oct
McGibbon, J. (*w*) 25Oct
Martin-Jones, L. M. (*w*) 25Oct
Mason, J. A. (*w*) 25Oct
Meredith, G. E. (*w*) 25Oct
Owen, J. N. (*w*) 25Oct
Pitcher, J. A. (*w*) 25Oct
Robertson, A. S. G. (*w*) 25Oct
Russell, T. McD. B. (*w*) 25Oct
St. John, E. (*w*) 25Oct
Scott, G. P. (*w*) 25Oct
Scourfield-Evans, R. (*w*) 25Oct
Sherbourne, A. C. (*w*) 25Oct
Smith, F. W. C. (*w*) 25Oct
Thomas, S. (*w*) 25Oct
Trotter, A. W. (*w*) 25Oct
Truett, H. J. (*w*) 25Oct
Webb, J. W. (*w*) 25Oct
Westlake-Guy, E. (*w*) 25Oct
White, P. H. F. (*w*) 25Oct
Young, J. P. (*w*) 25Oct
Davies, E. (*w*) 26Oct
Steward, A. S. (*w*) 27Oct
Ballard, W. G. (*w*) 28Oct
Belgrave, R. J. D. (*w*) 28Oct
Lush, E. H. (*w*) 28Oct
Maguire, W. R. (*w*) 28Oct
Nicholl, G. D. (*w*) 28Oct
Corben, F. N. (*w*) 30Oct
Courtier-Dutton, L. (*w*) 30Oct
Hire, W. G. (*w*) 30Oct
Child, W. J. G. H., *M.C.* (*w*) 31Oct
Tooth, J. P. C. (*w*) 31Oct
Whatmough, F. § (*w*) 1Nov
Piper, F. A. § (*w*) P. 1Nov
Fender, H. S. § (*w*) P. 1Nov
Fernier, R. § (*w*) P. 1Nov
Seal, H. V. § (*w*) P. 1Nov
Acton, A. B. (*w*) 1Nov
Andrew, K. W. (*w*) 1Nov
Ashwin, H. (*w*) 1Nov
Beeching, R. (*w*) 1Nov
Bowles, G. H. (*w*) 1Nov
Coleman-Smith, H. (*w*) 1Nov
V.C. Craig, J. M. (*w*) 1Nov
Croft, L. G. D. (*w*) 1Nov
Cunliffe, E. V. (*w*) 1Nov
Day, J. A. (*w*) 1Nov
de Fraine, J. T. (*w*) 1Nov
de la Mare, J. R. (*w*) 1Nov
Dobbie, R. H. (*w*) 1Nov
Donner, G. M. (*w*) 1Nov
Duggan, A. H. (*w*) 1Nov
Elverston, W. T. (*w*) 1Nov
Ezekiel, V. D. O. (*w*) 1Nov
Farmer, W. H. (*w*) 1Nov
Fearnley, H. B. (*w*) 1Nov
Fox, F. L. (*w*) 1Nov
Greene, L. M. P. (*w*) 1Nov
Gunn, B. W. (*w*) 1Nov
Henderson, J. A. L. (*w*) 1Nov
Henry, A (*w*) 1Nov
Hudson, E. M. F. (*w*) 1Nov
Ives, W. L. (*w*) 1Nov
Jacka, A. A. (*w*) 1Nov
Kennard, H. G. (*w*) 1Nov
Mulholland, J. V. (*w*) 1Nov
Robinson, F. T. (*w*) 1Nov
Sandilands, T. (*w*) 1Nov
Scammell, K. M. (*w*) 1Nov
Voisey-Youldon, W. J. (*w*) 1Nov

Flying Officers —*contd.*

1941

Welfear, G. A. (*w*) 1Nov
Lawrence, F. H. (*w*) 2Nov
Barber, E. H. (*w*) 4Nov
Clark, E. S. E. (*w*) 4Nov
Pendleton, J. W. W. L. (*w*) 4Nov
Bovill, A. D. (*w*) 5Nov
Capes, G. A. (*w*) 5Nov
Clegg, R. P. (*w*) 5Nov
Crowhurst, H. (*w*) 5Nov
Jeffreys, S. R. (*w*) 5Nov
Levens, F. J. (*w*) 5Nov
O'Grady, J. R., *M.C.* (*w*) 5Nov
Prendergast, V. J. R. D. (*w*) 5Nov
Rogers, J. S. (*w*) 5Nov
Samuelson, G. W. (*w*) 5Nov
Sinclair, A. R. (*w*) 5Nov
Stott, G. (*w*) 6Nov
East, E. C. (*w*) 7Nov
Ford, H. (*w*) 7Nov
Gibson, F. T. (*w*) 7Nov
MacGill, A. N., *D.C.M.* (*w*) 7Nov
V.C. Palmer, F. W., *M.M.* (*w*) 7Nov
Naylor, F. M. (*w*) 8Nov
Agelasto, J. T. (*w*) 8Nov
Argenti, N. A. (*w*) 8Nov
Challen, C. (*w*) 8Nov
Code-Lewis, L. (*w*) 8Nov
Davies, W. B. (*w*) 8Nov
Deedes, P. G. (*w*) 8Nov
Donaldson, A. (*w*) 8Nov
Eves, A. W. (*w*) 8Nov
Farmiloe, J. D. (*w*) 8Nov
Fletcher, V. D. (*w*) 8Nov
Foster, L. M. G. (*w*) 8Nov
Green, W. C. (*w*) 8Nov
Hailstone, O. (*w*) 8Nov
Hale, B. (*w*) 8Nov
Hamilton - Smythe, A. F. (*w*) 8Nov
Higgins, L. N. (*w*) 8Nov
Jones, E. D. (*w*) 8Nov
Lamburn, J. B. C. (*w*) 8Nov
Leslie, J. S. (*w*) 8Nov
Mills, D. H. (*w*) 8Nov
Moffatt, T. J. (*w*) 8Nov
O'Dwyer, P. (*w*) 8Nov
Offord, K. A. L. (*w*) 8Nov
Radford, E. A. B. (*w*) 8Nov
Rees, G. (*w*) 8Nov
Rixon, B. M. (*w*) 8Nov
Rogers, P. M. (*w*) 8Nov
Saunders, W. J. B. (*w*) 8Nov
Smith, N. S. (*w*) 8Nov
Swan, E. (*w*) 8Nov
Thomas, I. V. (*w*) 8Nov
Trevenen, J. A. (*w*) 8Nov
Walker, D. J. K. (*w*) 8Nov
Woodroffe, R. J. (*w*) 8Nov
Agate, A. C. E. (*w*) 9Nov
Brent, T. H. (*w*) 9Nov
Booth, A. J. (*w*) 9Nov
Brass, L. R. (*w*) 9Nov
Brown, C. W. A. (*w*) 9Nov
Fleming, W. L. (*w*) 9Nov
Fraser, A. (*w*) 9Nov

1941

Gregory, N. (*w*) 9Nov
Greenwood, F. E. (*w*) 9Nov
Gutteridge, H. E. D. (*w*) 9Nov
Harley, A. A. (*w*) 9Nov
Hitchings, E. W. (*w*) 9Nov
Jennison, C. (*w*) 9Nov
Jones, A. L. (*w*) 9Nov
Matthew, A. E. (*w*) 9Nov
Mitchell, W. W. (*w*) 9Nov
Murphy, P. L. (*w*) 9Nov
Noble, T. G. (*w*) 9Nov
Oliver, A. G. (*w*) 9Nov
Ostens, A. S. (*w*) 9Nov
Rowlands, R. S. (*w*) 9Nov
Sanderson, C. R. (*w*) 9Nov
Sibley, D. F. W. (*w*) 9Nov
Simmons, F. (*w*) 9Nov
Sutherland, R. F. (*w*) 9Nov
Troughton, J. W. (*w*) 9Nov
Wilkinson, A. R. N. (*w*) 9Nov
Worthington, E. L. (*w*) 9Nov
Cowan, G. S. (*w*) 11Nov
Pearce, W. G. J., *O.B.E.* (*w*) 11Nov
Reid, A. C. (*w*) 11Nov
Emerson, J. H., *M.M.* (*w*) 12Nov
Hartley, R. J. R. (*w*) 12Nov
Bruce-Mitford, A. H. (*w*) 15Nov
Burley, P. L. (*w*) 15Nov
Castle-Miller, R. V. T., (*w*) 15Nov
Cattell, W. S. (*w*) 15Nov
Cross, V. (*w*) 15Nov
Cruickshank, R. (*w*) 15Nov
Deason, E. A. (*w*) 15Nov
Garner, R. H. A. (*w*) 15Nov
Gilbert, T. J. (*w*) 15Nov
Lord, R. A. (*w*) 15Nov
Malfroy, J. O. J. (*w*) 15Nov
Mason, M. I. (*w*) 15Nov
Mills, H. S. (*w*) 15Nov
Muspratt, O. (*w*) 15Nov
Norris, E. C. (*w*) 15Nov
Taylor, A. (*w*) 15Nov
Twyford, R. H. (*w*) 15Nov
White, P. V. M. (*w*) 15Nov
Wright, D. V. (*w*) 15Nov
Wyatt, A. M. (*w*) 15Nov
Harris, J. G. (*w*) 16Nov
Kingdon, P. S. T. (*w*) 18Nov
Stamp, I. T. (*w*) 18Nov
Kirkbride, C. D. (*w*) 20Nov
Breffit, R. P. (*w*) 21Nov
Macdonald, R. H. (*w*) 21Nov
Poulton, W. G. (*w*) 21Nov
Wardlaw, T. H. C. (*w*) 21Nov
Ashley, F. L. (*w*) 22Nov
Bartle, A. (*w*) 22Nov
Blinkhorn, F. B. (*w*) 22Nov
Brown, A. J., *M.C.* (*w*) 22Nov
Button, L. H. (*w*) 22Nov
Collard, R. B. (*w*) 22Nov
Deen, F. A. (*w*) 22Nov
Dolman, D. C. (*w*) 22Nov
Fawcett, L. D. (*w*) 22Nov
Fenton, R. E. (*w*) 22Nov
Fisher, C. E. (*w*) 22Nov
Genton, A. T. (*w*) 22Nov
Grounds, S. P. (*w*) 22Nov
Houghton, A. L. (*w*) 22Nov
Johnston, A. A. (*w*) 22Nov

1941

Kent, J. de R. (*w*) 22Nov
Kinnard, D. H. O'H. (*w*) 22Nov
Law, J. L. (*w*) 22Nov
Macartney, W. E. E. (*w*) 22Nov
MacDougall, G. W. (*w*) 22Nov
Miller, G. A. (*w*) 22Nov
Noel-Johnson, R. C. (*w*) 22Nov
Orr, J. (*w*) 22Nov
Otter, M. J. B. (*w*) 22Nov
Pegg, F. C. (*w*) 22Nov
Robertson, I. F. (*w*) 22Nov
Simpson, D. C. (*w*) 22Nov
Tebbitt, M. C. (*w*) 22Nov
Turner, D. T. (*w*) 22Nov
Turner, L. H. (*w*) 22Nov
Webb, T. B. L. (*w*) 22Nov
Campbell, W. H. (*w*) 23Nov
Marchant, E. A. (*w*) 23Nov
Ross, J. M., *M.C.* (*w*) 23Nov
Dillon, H. (*w*) 24Nov
Payne, S. § (*w*) 26Nov
Abercrombie, N. G. (*w*) 29Nov
Abrahams, W. J. (*w*) 29Nov
Aitken, F. K. (*w*) 29Nov
Anderson, F. C. (*w*) 29Nov
Anderson, J. 29Nov
Barbour, S. D. (*w*) 29Nov
Bennett, P. C. (*w*) 29Nov
Benoliel, S. H. (*w*) 29Nov
Cartwright, J. D. (*w*) 29Nov
Fearon, R. (*w*) 29Nov
Formby, T. H. (*w*) 29Nov
George, G. (*w*) 29Nov
Gibbs, J. C. (*w*) 29Nov
Greasley, W. N. (*w*) 29Nov
Hind, L. G. (*w*) 29Nov
Horn, R. (*w*) 29Nov
Lamb, R. H. (*w*) 29Nov
Lowden, E. (*w*) 29Nov
MacRay, W. S. (*w*) 29Nov
McSporran, M. 29Nov
Murphy, R. V. (*w*) 29Nov
Nash, R. C. E. M. (*w*) 29Nov
O'Brien, D. (*w*) 29Nov
Palmer, J. N. (*w*) 29Nov
Parkinson, W. H. (*w*) 29Nov
Perks, W. H. (*w*) 29Nov
Prossor, H. K., *M.C.* (*w*) 29Nov
Roylance, J. (*w*) 29Nov
Sanders, C. (*w*) 29Nov
Sansom, G. E. (*w*) 29Nov
Thomas, C. B. (*w*) 29Nov
Thompson, N. R. (*w*) 29Nov
Thornton, V. J. (*w*) 29Nov
Tindall, D. P. L. (*w*) 29Nov
Wagner, R. F. (*w*) 29Nov
Wilkinson, H. (*w*) 29Nov
Willan, W. H. (*w*) 29Nov
Wilson, E. A. (*w*) 29Nov
Toplis, A. R. (*w*) 30Nov
Winslow, T. E. (*w*) 30Nov
Freeth, H. C. (*w*) 6Dec
Page, J. F. (*w*) 6Dec
Clark, W. H. (*w*) 20Dec
Crosthwaite, J. L. (*w*) 27Dec

Pilot Officers

1939

Mitchell, W. C. P. 29Aug
Barrington, C. L. P. 31Aug
Godsmark, F. R. P. 3Sept
Sleightholme, C. H. 3Sept
Kent, S. R. P. 4Sept
Bell, E. O. L. P. 5Sept
McCullough, W. D. H. P. 9Sept
Vaughan, W. B. P. 10Sept
Smith, H. N. C. P. 14Sept
Williams, J. L. P. 25Sept
Abbott, F. P. 26Sept
Cleary, T. P. P. 26Sept
Craig, T. J. D. P. 26Sept
Deller, J. P. 26Sept
Francis, R. W. P. 26Sept
Gilbert, K. R. P. 26Sept
Hills, P. J. E. P. 26Sept
John, A. C. P. 26Sept
Mills, J. E. P. 26Sept
Stevens, G. W. P. 26Sept
Pritchett, J. P. 26Sept
Branch, W. J. P. 17Oct
Dowsett, W. F. P. 17Oct
Heath, F. P. 17Oct
Nichols-Marcy, J. C. 25Oct
Matthews, A. T. P. 25Nov
Davies, D. D. P. 26Nov
Hiatt, C. A. A. 15Dec
Cullis, L. P. 22Dec
MacGregor, A. A. P. 22Dec
Steel, B., *M.C.* P. 22Dec
Tupholme, G. P. 22Dec
Wilson, W. P. 22Dec

1940

Carroll, F. G. P. 9Jan
Keeling, B. N. 9Jan
Biles, H. C. 15Jan
Watson, H. B. 21Jan
Bloomer, C. G. 25Jan
Whitford, J. N. K. 30Jan
Walker, J. N. P. 9Feb
Prentice, C. N. P. 12Feb
Theodosiou, P. H. C. (*S. Rhodesian A.F.*) P. 19Feb
Mailer, W. P. 2Mar
Pelham-Clinton, H. C. F. 18Mar
Kidger, D. P. 27Mar
Peet, L. M. P. 2Apr
Atkinson, J. P. 6Apr
Thomson, E. A. P. 8Apr
Ackrill, G. C. R. § P. 25Apr
Cameron, A. McP. § P. 25Apr
Samuel, J. T. P. 25Apr
Bensusan, A. M. (*S. Rhodesian A.F.*) 1May
Painting, L. (*S. Rhodesian A.F.*) 1May
Maddern, J. H. § P. 2May
Duggan, R. E. P. 4May
Gutteridge, F. E. P. 4May
Owen, A. R. P. 7May
Perry, H. S. P. 7May
Woollascall, J. L. D. P. 7May

1940

Silcock, A. P. 14May
Bagger, J. G. P. 18May
Ellias, F. W. P. 18May
Carey, G. V. P. 22May
Corner, M. C. P. 29May
Strickland, N. (*S. Rhodesian A.F.*) 1June
Wight, H. R., *M.C.* P. 4June
Andrew, F. T. P. 8June
Ferguson, A. A. P. 14June
Bell, R. G. P. 15June
Carthwaite, J. G. P. 15June
Spencer, N. A. J. P. 16June
Swain, J. W. P. 20June
Preedy, T. V. P. 24June
Beachcroft, E. A. P. 26June
Cheedon, V. A. P. 27June
Sheckell, S. B. P. 28June
Ferguson, W. P. 29June
Betts, H. E. D. P. 30June
Turner, G. R. P. 30June
Clements, H. J. P. 1July
Gibbs, C. A. P. 1July
Miller, G. H. P. 1July
Williams, C. Y. P. 1July
Stevenson, A. P. 2July
Warham, J. P. 2July
Stevenson, C. P. 4July
Binyon, H. D. P. 5July
Lees, C. N. P. 5July
Mimmack, S. C. P. 5July
Ferguson, G. L. P. 6July
White, C. E. P. 6July
Saxton, P. D., *M.C.* P. 10July
Jobling, F. V. P. 12July
Elliott, R. H., *D.S.O.* P. 13July
Colmer, E. P. 17July
Barclay, G. C. P. 19July
Dewar, P. C. T. P. 19July
Pratt, F. S. P. 19July
Harmer, E. B. P. 22July
Marriott, E. N. P. 23July
Smith, H. S. P. 23July
Mortimore, C. A. § P. 24July
Patterson, E. M. P. 24July
Dowson, V. H. W. P. 26July
Davies, G. E. P. 28July
Whates, H. R. G. 29July
Butler, C. H., *D.S.O.*, *D.S.C.* P. 1Aug
Garrity, H. J. G. 2Aug
Phillips, B. O. P. 6Aug
Price, R. K. (*S. Rhodesian A.F.*) 8Aug
Anderson, E. W. P. 9Aug
Bodfield, A. W. P. 9Aug
Cooke, G. B. P. 10Aug
Allen, C. W. P. 12Aug
Daniel, G. E. P. 12Aug
Williams, M. P. 13Aug
Fawcett, B. H. P. 16Aug
Knight, R. J. P. 16Aug
Holden, A. (*S. Rhodesian A.F.*) P. 18Aug
Fowler, E. P. 19Aug
Lucas, B. P. 21Aug
Skinner, J. P. 21Aug
Smith, R. L. P. 22Aug
Pope, D. A. P. 26Aug
Samson, G. L. G. P. 26Aug
Smith, J. S. P. 26Aug
Summers, E. A. P. 26Aug

1940

Williams, H. V. (*S. Rhodesian A.F.*) P. 26Aug
Campbell, D. A. L. P. 27Aug
Prior, F. S. P. 27Aug
McLean, A. D. P. 30Aug
Daley, J. P. 2Sept
Hawkins, C. P. 2Sept
Johnson, F. W. P. 2Sept
Hugh-Jones, A. C. P. 3Sept
Michel, A. P. 3Sept
Collins, E. T. P. 4Sept
Messitertooze, C. R. (*S. Rhodesian A.F.*) P. 4Sept
Montgomery, S. D. B. P. 4Sept
Power, J. A. 4Sept
Lockwood-Wingate, F. J. P. 5Sept
Ongley, J. E. P. 6Sept
Rossington, P. J. P. 6Sept
Wray, W. U. P. 6Sept
Gilbert, J. P. 9Sept
Martinez, H. E. N. P. 9Sept
Robertson, H. L. P. 9Sept
Roe, H. V. P. 9Sept
Scarlett, F. P. 9Sept
Vaughan, C. H. P. 9Sept
Mais, R. C. P. 12Sept
Scott, A. B. § P. 13Sept
Harvey, L. A. P. 13Sept
Baker, F. A. P. 13Sept
Dryden, G. R. P. 13Sept
Stables, G. P. 13Sept
Sweeny, R. V. P. 13Sept
Whitfield, E. P. P. 15Sept
Mackenzie, A. J. (*S Rhodesian A.F.*) P. 16Sept
Quayle, I. S. P. 16Sept
Barton, E. L. T. P. 18Sept
Cock, L. K. P. 18Sept
Labertouche, P. N. P. 19Sept
Lloyd, G. M. P. 20Sept
Morley, A. K. C. P. 20Sept
Quye, R. V. P. 20Sept
Taylor, P. B. P. 20Sept
Smith, F. W. P. 21Sept
Aitken, R. G. P. 23Sept
Annis, G. T. P. 23Sept
Kennedy, E. S. P. 23Sept
Ward, B. P. 23Sept
Barber, C. A. P. 26Sept
Beausire, P. J. P. 26Sept
Leech, J. C. P. 26Sept
Williams, W. G. P. 26Sept
Gamon, J., *D.S.C.* P. 27Sept
Oliver, D. C. M. P. 27Sept
Swanbury, S. W. P. 27Sept
Cambden, J. E. C. § P. 30Sept
Tattersall, F. V. P. 30Sept
Clifford, D. H. P. 1Oct
Eldridge, J. R. P. 1Oct
Lucas, C. G. P. 1Oct
Bentall, L. G. P. 2Oct
Dance, G. E. P. 3Oct
Anderson, A. S. F. P. 3Oct
Doig, E. W. P. 3Oct
Nowell, J. D. S. P. 3Oct
Robinson, C.T. P. 3Oct
Crook, A. J. P. 4Oct
Marshall, B. B. P. 4Oct
Merckel, H. W. P. 4Oct
Owen, R. I. K. P. 4Oct
Pite, R. W. P. 4Oct
Precious, G. G. P. 4Oct

Pilot Officers
—contd.

1940

Lodge, W. K. §	P.	5Oct
Tilley, W. R. M.	P.	6Oct
Ashton, R.	P.	7Oct
Davis, W. H. R.	P.	7Oct
Howels, E. W.	P.	8Oct
Plimley, E. (*S. Rhodesian A.F.*)	P.	8Oct
Webber, F. C.	P.	8Oct
Day, J. F. R.	P.	9Oct
Shaw, D. G.	P.	9Oct
Welham, B. M.	P.	9Oct
Burdick, S. G.	P.	10Oct
Exton, F. N.	P.	10Oct
Jones, O. T., *M.C.*	P.	10Oct
Arnott, F.	P.	11Oct
Graves, T. G.	P.	11Oct
Greenwood, A. C.	P.	11Oct
Harrison, J. A.	P.	11Oct
Leeming, H. B.	P.	11Oct
Legrand, E. A.	P.	11Oct
Nicholson, W. H.	P.	11Oct
Watson, W. G.	P.	11Oct
Wood, M. E.	P.	11Oct
Hartman, E. L.	P.	12Oct
Edwards, C. N.	P.	12Oct
Pinnock, F. F.	P.	12Oct
Tennant, P. G.	P.	12Oct
Furner, J. L.	P.	13Oct
Ryder, R. E.	P.	13Oct
Andrew, J. M.	P.	14Oct
Bodman, E. H.	P.	14Oct
Breach, W. T., *A.F.C.* (*S. Rhodesian A.F.*)	P.	14Oct
Coate, W. O.	P.	14Oct
Dalal, J.	P.	14Oct
Gardner, R. L.	P.	14Oct
Gellatly, P. E. W.	P.	14Oct
Green, W. A.	P.	14Oct
Kerr, J.	P.	14Oct
Mase, A. O., *O.B.E.*	P.	14Oct
Roderick, C.	P.	14Oct
Harvey, S.	P.	15Oct
Toubkin, J. A.	P.	15Oct
Firth, G. A.	P.	16Oct
Bell, A. F.	P.	17Oct
O'Connor, A. F.	P.	17Oct
Wisker, W. D.	P.	17Oct
Bannister, B. H.	P.	18Oct
Clark, C. D.	P.	18Oct
Rathbone, C. F.	P.	18Oct
Reid, L.	P.	18Oct
Scoular-Blacklock, J.	P.	18Oct
Wilmot, G. C.	P.	18Oct
Wilson, I. R.	P.	18Oct
Hanmer, C. H.	P.	18Oct
Stone, J.	P.	19Oct
Jensen, C. L. R.	P.	20Oct
Lund Yates, E.	P.	21Oct
Webb, B.	P.	21Oct
Barnes, F. M. G.	P.	22Oct
Berrill, R. F.	P.	22Oct
Collier, J. B.	P.	22Oct
Edwards, E. R. H.	P.	22Oct
Hilpern, W. T. H.	P.	22Oct
Holmes-Leigh, E. D. P.	P.	22Oct
Linton, D. L.	P.	22Oct
Northover, F. P.	P.	22Oct
Smith, L. C.	P.	22Oct
Ziegler, F. H.	P.	22Oct

1940

Aldridge, L. H.	P.	23Oct
Stansfield, C. E. §	P.	24Oct
Palgrave Brown, G.	P.	24Oct
Scrivener, R. S.	P.	24Oct
Broughton, N. W.	P.	25Oct
Eden, C. E.	P.	25Oct
Harrison, R. A.	P.	25Oct
Seex, J. C. W.	P.	25Oct
Shillinglaw, J.	P.	25Oct
Williams, A. S.	P.	25Oct
Deeny, J. J.	P.	26Oct
Swallow, F. C.		27Oct
Dandy, L. §	P.	28Oct
Campbell, R. M.	P.	28Oct
MacQueen, D.	P.	28Oct
Metcalfe, S. M.	P.	28Oct
Coxwell, L. J.	P.	29Oct
Burnett, R. A. C. V.	P.	29Oct
Cooper, C.	P.	29Oct
McElrea, W.	P.	29Oct
Matthews, E. J.	P.	29Oct
Nicholls, H. F. N.	P.	29Oct
Lane, F. P.	P.	31Oct
Bohane, H. A.	P.	1Nov
Bond, G. L.	P.	1Nov
Brown, H.	P.	1Nov
Cox, L.	P.	1Nov
Debenham, H. C.	P.	1Nov
Lloyd, D. R.	P.	1Nov
Mallard, J. T. L.	P.	1Nov
Meredith, G. T.	P.	1Nov
Pole, R. W.	P.	1Nov
Roberts, R. V.	P.	1Nov
Ross, H.	P.	1Nov
Shand, G. D.	P.	1Nov
Shaw, C.	P.	1Nov
Walker, J. K. R.	P.	1Nov
Hodges, H. S.	P.	2Nov
Westlake, B. A.	P.	2Nov
Bellamy, D. H.	P.	4Nov
Clapham, J. H.	P.	4Nov
Dinsmore, E. R.	P.	4Nov
Evans, S. W.	P.	4Nov
Gay, O. C.	P.	4Nov
Hiley, J.	P.	4Nov
Howard, A. E.	P.	4Nov
McGeachey, E. A.	P.	4Nov
Ockenden, L. C.	P.	4Nov
Parker, W. T. G.	P.	4Nov
Pendleton, J. W. W. L.	P.	4Nov
Peters, S. S.	P.	4Nov
Robertson, J. F.	P.	4Nov
Scott, J. C.	P.	4Nov
Stokes, W. C.	P.	4Nov
Ware, W. F.	P.	4Nov
Williams, A. C.	P.	4Nov
Wing, H. D.	P.	4Nov
Bickford, W. A. J. P.	P.	5Nov
Clegg, R. P.	P.	5Nov
Duncan, W.	P.	5Nov
Hutton, R. A.	P.	5Nov
Jeffreys, S. R.	P.	5Nov
Levens, F. J.	P.	5Nov
McKendrick, J. A. A. A.	P.	5Nov
Perry, A. J.	P.	5Nov
Rogers, J. S.	P.	5Nov
Romney, P. E. C.	P.	5Nov

1940

Scorer, E. V. A.	P.	5Nov
Sinclair, A. R.	P.	5Nov
Walkter, D. L.	P.	5Nov
Bennett, G. C. §	P.	7Nov
Hone-Gall, W. B.	P.	7Nov
Kirk, D. W.	P.	7Nov
Wilson, P.	P.	7Nov
Jones, H. O. §	P.	8Nov
Byfield, H. E.	P.	8Nov
Birkett, R.	P.	8Nov
Bryer-Lloyd, A.	P.	8Nov
Derry, F. R.	P.	8Nov
De Villiers, P.	P.	8Nov
Drew, E. F.	P.	8Nov
Henderson, B. L.	P.	8Nov
Jamieson, W.	P.	8Nov
McClunan, H.	P.	8Nov
MacDonald, J.	P.	8Nov
Milne, R. C.	P.	8Nov
Moore, C. J. G.	P.	8Nov
Rolf, P. H.	P.	8Nov
Shapley, E. S.	P.	8Nov
Thomas, W. S.	P.	8Nov
Tyndale-Biscoe, R. McI.	P.	8Nov
White, F. C.	P.	8Nov
Willis, G. C.	P.	8Nov
Nicolls, V. A.	P.	9Nov
Anderton, C. T.	P.	9Nov
Christie-Miller, W. M.	P.	9Nov
Duncan, A.	P.	9Nov
Farquhar, J. M.	P.	9Nov
Fitzmaurice, F. D. S.	P.	9Nov
Hirsch, R. B.	P.	9Nov
Howe, J. V. M.	P.	9Nov
Jackson, F. C.	P.	9Nov
Lewington, J. E. L.	P.	9Nov
Thomas, W.	P.	9Nov
Butcher, R. H. F.	P.	11Nov
Fearon, W. F. B.	P.	11Nov
Norton, F. H.	P.	11Nov
Thomas, D. W. §	P.	12Nov
Laurie, D. J.	P.	12Nov
Burnett, G. M. D. (*S. Rhodesian A.F.*)	P.	12Nov
King, L. A.	P.	12Nov
Maclean, F. D.	P.	13Nov
Jones, T. B.	P.	13Nov
Loftus-Paton, V. A.	P.	13Nov
Spooner, W. P.	P.	13Nov
Cook, L. §	P.	15Nov
Ainsworth, P.	P.	15Nov
Codrington, C. L. W.	P.	15Nov
Hally, D. I.	P.	15Nov
Kelham, A. R.	P.	15Nov
Kerr, E. M.	P.	15Nov
Leedham-Green, H. L.	P.	15Nov
Rawling, W. B.	P.	15Nov
Rowe, F. A.	P.	15Nov
Slocock, O. C. A.	P.	15Nov
Strathern, McL.	P.	15Nov
Syred, C. J.	P.	15Nov
Theyer, G. A.	P.	15Nov
Wakefield, S. A.	P.	15Nov
Wellborne, W.	P.	15Nov
White, S. W.	P.	15Nov
D'Aeth, J. E.	P.	16Nov
Allen, E. C.	P.	18Nov
Bending, C. B.	P.	18Nov
Boxhall, C.	P.	18Nov
Bursnall, G. N.	P.	18Nov
Cole, R. E.	P.	18Nov
Courtney, R. S.	P.	18Nov
Davenport, A. K.	P.	18Nov

Pilot Officers
—contd.

1940

Davies, H. E.	P.	18Nov
Eden, E.	P.	18Nov
Kay, J. S.	P.	18Nov
Martin, G. L. F.	P.	18Nov
Osmon, E. E.	P.	18Nov
Plummer, W. E.	P.	18Nov
Pollard, H. P.	P.	18Nov
Smith, A. C.	P.	18Nov
Thomas, D. N.	P.	18Nov
Weeks, G. A.	P.	18Nov
Harris, L. T. N.	P.	19Nov
Caplowe, S.	P.	20Nov
Dixon, G.	P.	20Nov
Cronin, C. P. F.	P.	21Nov
Johnston, J. E.	P.	21Nov
Stilliard, D.	P.	21Nov
Clarke, W. E. B.	P.	22Nov
Courtney, R. Y.	P.	22Nov
Crook, J. A.	P.	22Nov
Denton, D. F.	P.	22Nov
Fisher, J. A.	P.	22Nov
Ford, R. L.	P.	22Nov
Gardner, A.	P.	22Nov
Keith, J. L.	P.	22Nov
Mark, E. J.	P.	22Nov
Pinnock, P. H. C.	P.	22Nov
Price, E. A.	P.	22Nov
Rogers,	P.	22Nov
Ruck, R.	P.	22Nov
Turner, M. C. C.	P.	22Nov
Weston, P. G.	P.	22Nov
Youdale, W. H.	P.	22Nov
Young, J. K.	P.	22Nov
Madders, N. A.	P.	24Nov
Allan, W. A.	P.	25Nov
Babbage, I. R.	P.	25Nov
Beattie, F.	P.	25Nov
Biggs, M. G.	P.	25Nov
Claxton, M. E.	P.	25Nov
Davies, A. G.	P.	25Nov
Driscoll, J. O'L.	P.	25Nov
Forster, R.	P.	25Nov
Hodgson, J. B.	P.	25Nov
Nolan, J.	P.	25Nov
Reynolds, J. J.	P.	25Nov
Underhill, R. M.	P.	25Nov
Birtill, H. R.	P.	26Nov
Chichester, C. A. U. F.	P.	26Nov
Clarance, R. A.	P.	26Nov
Cooper, A. W. D.	P.	26Nov
Briscoe, H. M.	P.	27Nov
Thornton, P. T.	P.	28Nov
Morris, E. S. H.	P.	29Nov
Madill, R. J.	P.	29Nov
Albury, C. L.	P.	29Nov
Booth, J. W.	P.	29Nov
Chester, T.	P.	29Nov
Clarke, F.	P.	29Nov
Franks, H. C.	P.	29Nov
Horne, H. J.	P.	29Nov
Metcalfe, J.	P.	29Nov
Palmer, W.	P.	29Nov
Penley, C. F. B.	P.	29Nov
Rice, D. K.	P.	29Nov
Shaw, F.	P.	29Nov
Smith, F. P.	P.	29Nov
Somers, N. E. E. de F.	P.	29Nov

1940

Watts, N. R.	P.	29Nov
Williams, D. O.	P.	29Nov
West, J. A.	P.	30Nov
Carr, G.	P.	1Dec
Hancock, O. L.	P.	1Dec
Alden, L. G. W.	P.	2Dec
Alderson, B. D.	P.	2Dec
Arkerson, J. A.	P.	2Dec
Cable, D. K.	P.	2Dec
Cowley, J. D.	P.	2Dec
Goldie, C. H.	P.	2Dec
Grime, H.	P.	2Dec
Roberts, D. C.	P.	2Dec
Teare, T. H.	P.	2Dec
Vialls, S. A. §	P.	4Dec
Clapham, M.	P.	4Dec
Betesh, S. E.	P.	5Dec
Henry, A. L. W. R.	P.	5Dec
Honisett, L. G.	P.	5Dec
Middleton, B. L.	P.	5Dec
Pilley, A. T.	P.	5Dec
Robinson, J. R.	P.	5Dec
Sander, F. M. R. F.	P.	5Dec
Barton, J. M.	P.	6Dec
Andreae, L. W.	P.	6Dec
Baird, E.	P.	6Dec
Ballantine, C. L.	P.	6Dec
Bass, C. J.	P.	6Dec
Beck, G. R. K.	P.	6Dec
Bennett, F. C.	P.	6Dec
Berthon, H. J. M.	P.	6Dec
Brett, H. C.	P.	6Dec
Broad, R. L.	P.	6Dec
Brown, L. C.	P.	6Dec
Brown, O. R.	P.	6Dec
Charles, P. W.	P.	6Dec
Costie, I.	P.	6Dec
Devine, E. A.	P.	6Dec
Eberli, L. H.	P.	6Dec
Gilbert, R. G.	P.	6Dec
Griffiths, D. R.	P.	6Dec
Griggs, W. E.	P.	6Dec
Herrtage, D. S. E.	P.	6Dec
Honey, F., *M.M.*	P.	6Dec
Kelland-Espinosa, E. J.	P.	6Dec
Kelly, A. S.	P.	6Dec
Luce, L. W.	P.	6Dec
Noble, G. P.	P.	6Dec
Rawson, E. S., *M.C.*	P.	6Dec
Rowsell, H. S.	P.	6Dec
Sheriff, T. G.	P.	6Dec
Sparrowe, B. C.	P.	6Dec
Stott, C. S. G.	P.	6Dec
Sugden, E.	P.	6Dec
Sutton, H. C. B.	P.	6Dec
Turton, H. W.	P.	6Dec
Waddilove, E. L. V.	P.	6Dec
Waiton, G.	P.	6Dec
Wilson, F. C.	P.	6Dec
August, W.	P.	7Dec
Barton, D. W. A.	P.	7Dec
Booth, J. T.	P.	7Dec
Botting, H. H.	P.	7Dec
Bowen, V. A. P.	P.	7Dec
Caminer, D.	P.	7Dec
Carter, H. D.	P.	7Dec
Chapman, C. S. J.	P.	7Dec
Day, A. V.	P.	7Dec
Durrant, J.	P.	7Dec
Ellis, J. F.	P.	7Dec
Farley, G. W.	P.	7Dec
Gashion, A. L.	P.	7Dec
Gibson, H. P.	P.	7Dec

1940

Hackett, G.	P.	7Dec
Hall, W. G.	P.	7Dec
Hatton-Smooker, A. T.	P.	7Dec
Hayward, H. C.	P.	7Dec
Histed, E. E.	P.	7Dec
Horsburgh, G. L.	P.	7Dec
Hutchison, T. H.	P.	7Dec
Jackson, R. J.	P.	7Dec
Jarratt, G. F.	P.	7Dec
Kerr, F. D.	P.	7Dec
Knight, A. M.	P.	7Dec
Knight, R.	P.	7Dec
Livingston, D.	P.	7Dec
McBride, J. P.	P.	7Dec
Marrow, L. C.	P.	7Dec
Marsh, A. H.	P.	7Dec
Marshall, C. E.	P.	7Dec
Mercalf, E. C.	P.	7Dec
Murcutt, R. A.	P.	7Dec
Palmer, M. W.	P.	7Dec
Ponting, P. H.	P.	7Dec
Rogers, R. D.	P.	7Dec
Rooke, A. P.	P.	7Dec
Ruck, G. A. E.	P.	7Dec
Saunderson, R. A. de B.	P.	7Dec
Stockton-Smith, L.	P.	7Dec
Thornber, G.	P.	7Dec
Waights, R. C. E.	P.	7Dec
Whittaker, J. A.	P.	7Dec
Wilson, C. W.	P.	7Dec
Wilton, R. A.	P.	7Dec
Wimbury, C. B.	P.	7Dec
Wright, R. G.	P.	7Dec
Yeomans, S. W.	P.	7Dec
Harris, F. J.	P.	8Dec
Simpson, J. E. R.	P.	8Dec
Bradley, J.	P.	9Dec
Copley, L.	P.	9Dec
Douglas, M.	P.	9Dec
Frisby, A. A.	P.	9Dec
Harries, W. P.	P.	9Dec
Hodgess, F. H.	P.	9Dec
Johns, A. L.	P.	9Dec
Lunn, J. S.	P.	9Dec
Protheroe, C. J.	P.	9Dec
Shorley, H. C.	P.	9Dec
Swain, J. F.	P.	9Dec
Baker, A. L.	P.	10Dec
Blenkiron, F.	P.	11Dec
Abbott, W. S.	P.	12Dec
Biggs, G. M. M.	P.	12Dec
Bradford, W. W.	P.	12Dec
Bragg, R. G. W.	P.	12Dec
Burden, F. F. A.	P.	12Dec
Coysh, H. A., *D.F.C.*	P.	12Dec
Edwards, C. B.	P.	12Dec
Hodgkin, E.	P.	12Dec
Holloway, R. F. P.	P.	12Dec
Morgan, H. L. R.	P.	12Dec
Robertson, E. A.	P.	12Dec
Robins, E. P. W.	P.	12Dec
Robinson, T. S.	P.	12Dec
Smith, R. N.	P.	12Dec
Stewart, T. MacD.	P.	12Dec
Waller, A. G.	P.	12Dec
Wallich, B. C. N.	P.	12Dec
Weedon, T. G.	P.	12Dec
Wilton, D. F.	P.	12Dec
Ashby, D. H.	P.	13Dec
Barnes, W. J.	P.	13Dec
Beck, D'A. S.	P.	13Dec
Bowdler, C. N. H.	P.	13Dec

Pilot Officers
—contd.

1940

Burditt, F. A. C., *M.C.* P. 13Dec
Burnard-Lewman, W. G. P. 13Dec
Caswell, W. C. P. 13Dec
Clarke, J. R. P. 13Dec
Cockburn, S. G. P. 13Dec
Co ey, G. H. P. 13Dec
Doughty, G. W. E. P. 13Dec
Edwards, A. D. M. P. 13Dec
Fell, W. F. P. 13Dec
Fidoe, S. G. P. 13Dec
Flintoft, H. T. P. 13Dec
Forrest, F. P. 13Dec
Gordon, K. D. P. 13Dec
Green, H. R. P. 13Dec
Harper, W. R. P. 13Dec
Hartley, C. S. P. 13Dec
Henman, A. T. P. 13Dec
Hewett, C. L. P. 13Dec
Hill, E. P. 13Dec
Hill, G. C. P. 13Dec
James, R. W. P. 13Dec
Lawson, N. P. 13Dec
Littlejohn, J. R. W. P. 13Dec
Lloyd. C. G. P. 13Dec
McIntyre, A. O. P. 13Dec
McLauchlan, J. P. 13Dec
Myer, S. P. 13Dec
Myhill, W. E. P. 13Dec
Nicholson, J. E. H. P. 13Dec
O'Callaghan, M. A., *D.F.C.* P. 13Dec
Page, C. S. P. 13Dec
Parker, L. V. P. 13Dec
Price, W., *M.C.* P. 13Dec
Raleigh, H. M. P. 13Dec
Rawes, F. A. M. P. 13Dec
Rees-Williams, R. P. 13Dec
Richards, A. E. P. 13Dec
Segrave, G. B. P. 13Dec
Silvester, C. S. P. 13Dec
Silvester, R. S. P. 13Dec
Taggart, H. E. P. 13Dec
Tavler, K. A. P. 13Dec
Thomas, A. R. R. P. 13Dec
Thornton-Bassett, F. E. P. 13Dec
Ward, H. M. P. 13Dec
Warner, F. E. P. 13Dec
Wight, H. P. 13Dec
Wood, E. A. P. 13Dec
Woodbridge, C. N. P. 13Dec
Wynn, C. N. C. P. 13Dec
Young, T. F. P. 13Dec
Telling, H. W. M. P. 14Dec
Austin, L. E. B. P. 14Dec
Busby, S. J. P. 14Dec
Butcher, R. H. P. 14Dec
Campbell, H. A. R. P. 14Dec
Davis, A. C. L. P. 14Dec
Emanuel, W. J. P. 14Dec
Norbury, J. F. P. 14Dec
Payne, J. F. P. 14Dec
Peck, G. M. H. P. 14Dec
Rogers, J. B. P. 14Dec
Sheet, K. J. P. 14Dec
Turner, H. C. P. 14Dec
Vaughan, E. A. P. 14Dec

1940

Williams, D. P. 14Dec
Butchers, R. J. P. 16Dec
Carrington, F. H. P. 16Dec
Clark, L. A. P. 16Dec
Doyle, J. P. 16Dec
Golding, S. E. P. 16Dec
Hawkins, W. F. P. 16Dec
Hodgkiss, W. A. P. 16Dec
James, D. P. 16Dec
Millson, V. P. 16Dec
Pullan, H. P. 16Dec
Rathbone, G. D. R. P. 16Dec
Richards, E. H. P. 16Dec
Stephens, A. E. P. 16Dec
Stickells, J. P. 16Dec
Tarrant, G. L. I. P. 16Dec
Williams, J. G. P. 16Dec
Wood, E. A. P. 16Dec
Wimperis, C. A. P. 17Dec
Gillings, G. A, P. 17Dec
Pringle, S. J. P. 17Dec
Sykes, J. H. P. 17Dec
Worth, S. A. P. 17Dec
Beaufort-Palmer, F. N. P. 19Dec
Arnold, W. G. P. 20Dec
Cherry, T. E. W. P. 20Dec
Crawford, A. E. P. 20Dec
Ellis, H. L. P. 20Dec
French, B. M. P. 20Dec
Harden, G. J. P. 20Dec
Harper, H. R. V. P. 20Dec
Harrison, E. Y. P. 20Dec
Horton, W. G. P. 20Dec
Hunt, J. P. 20Dec
Jolliffe, R. H. J. P. 20Dec
Jones, D. G. P. 20Dec
Lee. E. H. P. 20Dec
Lemax, P. W. P. 20Dec
Long, M. Q. P. 20Dec
Mitchell, H., *M.C.*, *M.M.* P. 20Dec
Ormiston, C. G. P. 20Dec
Pittman, M. J. P. 20Dec
Plats, L. H. P. 20Dec
Saunter, G. F. P. 20Dec
Shearburn, R. S. P. 20Dec
Urry, C. F. P. 20Dec
Wood, A. D. P. 20Dec
Hockey, J. F. § P. 21Dec
Anderson, E. W. J. F. P. 21Dec
Cabeldu, E. A. P. 21Dec
Catlin, W. H. P. 21Dec
Chester, J. G. P. 21Dec
Green. R. H. P. 21Dec
Guest. G. H. W. P. 21Dec
Harding, W. L. V. P. 21Dec
Hogg, S. A. P. 21Dec
Logan, K. W. I. P. 21Dec
Mason, A. S. P. 21Dec
Mason, C. E. P. 21Dec
Paskell, J. H. P. P. 21Dec
Paterson, D. A. G. P. 21Dec
Stewart, M. V. P. 21Dec
Litchfield, H. G. P. 23Dec
Wilkie, D. P. 23Dec
Wood, C. H. P. 23Dec
Channell. R. P. P. 27Dec
Aldiss, J. R. P. 27Dec
Beare, N. P. 27Dec
Bendixon, S. P. 27Dec
Bennett, V. C. P. 27Dec
Boyden, H. J. P. 27Dec
Brabyn, R. E. P. 27Dec

1940

Budd, F. W. P. 27Dec
Buxton, J. F. P. 27Dec
Coates. C .C. P. 27Dec
Cousins, W. G. P. 27Dec
Davenport, E. C. P. 27Dec
Davies, F. P. 27Dec
Davis, S. H. P. 27Dec
Evans, D. A. P. 27Dec
Fagan, J. R. P. 27Dec
Fensom, C. H. N. P. 27Dec
Gale, P. V. P. 27Dec
Gawler, H. S. P. 27Dec
Giles, F. C. P. 27Dec
Gillespie, M. L. P. 27Dec
Goodhart, H. P. 27Dec
Gordon, A. D. S. P. 27Dec
Grumbridge, J. L. P. 27Dec
Hanford, C. E. P. 27Dec
Henderson, R. A. P. 27Dec
Henderson, W. B. G. P. 27Dec
Hickson, G. W. P. 27Dec
Hodgson, J. L. W. P. 27Dec
Houghton, N. E. P. 27Dec
Jenkins, A. G. R. P. 27Dec
Jones, H. G. P. 27Dec
Jones, L. W. P. 27Dec
Lance, R. C. P. 27Dec
Ling Mallison, E. M. P. 27Dec
Martin, L. A. P. 27Dec
MacGregor, T. P. 27Dec
Meadows, E. G. P. 27Dec
Moore, S. S. P. 27Dec
Nasmith, F. E. P. 27Dec
Okell, C. F. P. 27Dec
Oldham, S. A. P. 27Dec
Patman, V. P. 27Dec
Pilcher, W. J. P. 27Dec
Pontefract, J. W. P. 27Dec
Prescott, H. W. P. 27Dec
Regan, L. O. P. 27Dec
Ridewood, O. E. P. 27Dec
Robinson, W. E. P. 27Dec
Rogers, J. E. P. 27Dec
Savary, P. J. J. P. 27Dec
Scott, L. G. P. 27Dec
Shepherd. H. T. Le F. P. 27Dec
Smith, N. R. P. 27Dec
Stein, G. L. H. P. 27Dec
Stuart-Harris, C. P. 27Dec
Tupholme, M. S. P. 27Dec
Vernon, D. P. 27Dec
Versen, F. P. 27Dec
Wallis, J. H. P. 27Dec
Webb, A. H. P. 27Dec
Whitworth, K. M. P. 27Dec
Youdan, A. P. 27Dec
Varley, R. A. P. 28Dec
Gauntlett, P. L. P. 29Dec
Taylor, A. J. P. 29Dec
Baggaley, T. F. P. 30Dec
Bishop, A. H. P. 30Dec
Bright, G. S. P. 30Dec
Caulfield, F. C. P. 30Dec
Fisher, G. E. P. 30Dec
Forster, F. M. P. 30Dec
Garbutt, E. O. P. 30Dec
Gibbs, F. A. P. 30Dec
Hale, H. P. 30Dec
Incledon, S. P. 30Dec
Jarman, H. T. P. 30Dec
Johnstone, T. P. P. 30Dec
Kaye, H. P. 30Dec
Leacy, J. G. P. 30Dec
Matthews, L. P. 30Dec

Pilot Officers
—contd.

1940

Roddick, W.	P.	30Dec
Walker, A. T.	P.	30Dec
Watson, R. O.	P.	30Dec
Welbourne, G. V.	P.	30Dec
White, G. McF.	P.	30Dec
Brader, J. T. B.	P.	31Dec
Brash, W. R. B.	P.	31Dec
Brooks, T. J.	P.	31Dec
Costigan, G. H.	P.	31Dec
Davies, E. M.	P.	31Dec
Davies, H.	P.	31Dec
Frank, A. C.	P.	31Dec
Gore Clough, R.	P.	31Dec
Jackson, H.	P.	31Dec
Kenny, E. J. A.	P.	31Dec
Nicholson, S. B.	P.	31Dec
Ozanne, J. G.	P.	31Dec
Soren, P. M.	P.	31Dec
Strain, E. D.	P.	31Dec
Webb, H.	P.	31Dec
Winterton, C. T.	P.	31Dec

1941

Blair, C. F.	P.	1Jan
Cooke, S. D.	P.	1Jan
Holland, J. R.	P.	1Jan
Lavers, B. J.	P.	1Jan
Pirie, P. E.	P.	1Jan
Simpson, W. H.	P.	3Jan
Woodcock, F. R.	P.	3Jan
Barrow-Dowling, T., *M.C.*	P.	3Jan
Bateman, R. S. La T.	P.	3Jan
Blackeby, D. H.	P.	3Jan
Breton, H. M.	P.	3Jan
Bugler, A. J. C. A.	P.	3Jan
Colman, H. R.	P.	3Jan
Cox, E. M.	P.	3Jan
Dodd, J. F.	P.	3Jan
Duncan, G. W.	P.	3Jan
Francis, R. G.	P.	3Jan
Gandion, S. A.	P.	3Jan
Grantham, H. M.	P.	3Jan
Greenep, C. L.	P.	3Jan
Harris, J. L., *M.C.*	P.	3Jan
Henderson, G., *M.C.*, *M.M.*	P.	3Jan
Ince, E. K. P.	P.	3Jan
Isitt, S. C. R.	P.	3Jan
Jones, A. L.	P.	3Jan
Moore, R. C.	P.	3Jan
Munro, D.	P.	3Jan
Robertson, A. G.	P.	3Jan
Shepheard-Walwyn, R. W.	P.	3Jan
Surdivall, S. C.	P.	3Jan
Walker, P. L. T.	P.	3Jan
Watkins, W. K.	P.	3Jan
Withall, F. P.	P.	3Jan
Wood, A. B.	P.	3Jan
Bell, H. J.	P.	4Jan
Blann, L. F.	P.	6Jan
Cain, G. E.	P.	6Jan
Chittenden, D. J.	P.	6Jan
Hodges, K. A.	P.	6Jan

1941

Howat, D. P.	P.	6Jan
Lewis, E. T.	P.	6Jan
Smith, J. E.	P.	6Jan
Weedon, S. T. M.	P.	6Jan
Thompson, S. G.	P.	7Jan
Rose, R. H.	P.	7Jan
Rutherford, G. §	P.	8Jan
Carpenter, E. G.	P.	8Jan
Dawson, E. W.	P.	8Jan
Stewart, D. I.	P.	8Jan
Tomlinson, F.	P.	8Jan
Ashwell-Cooke, J. R.	P.	9Jan
Brander, J. M.	P.	9Jan
Helme, N. T.	P.	10Jan
Cosgrove, B. A.	P.	10Jan
Bailey, F. L.	P.	10Jan
Bannister, S. E.	P.	10Jan
Bantoft, A.	P.	10Jan
Bicknell, A. C.	P.	10Jan
Bristow, W. H.	P.	10Jan
Burrough, J. W.	P.	10Jan
Chapman, E.	P.	10Jan
Clark, I. J.	P.	10Jan
Clarke, J.	P.	10Jan
Cox, G. D.	P.	10Jan
Craig, J., *M.C.*	P.	10Jan
Davidson, J. K.	P.	10Jan
Davis, F. D.	P.	10Jan
Dodd, A. A.	P.	10Jan
Dougan, R. O.	P.	10Jan
Elcoate, J. W.	P.	10Jan
Fieldhouse, B.	P.	10Jan
Forward, F. H.	P.	10Jan
Frere, J. H.	P.	10Jan
Gale, J. D.	P.	10Jan
Gattrell, F. W.	P.	10Jan
Ginsbury, N.	P.	10Jan
Gray, T.	P.	10Jan
Gregory, D. M.	P.	10Jan
Gulson, H. W.	P.	10Jan
Hargreaves, G. H.	P.	10Jan
Hay, D. S.	P.	10Jan
Hedley, W. S.	P.	10Jan
Jackson, S. V. A.	P.	10Jan
Jay, D. S.	P.	10Jan
Kemp, K. N.	P.	10Jan
Key Stone, W. G.	P.	10Jan
MacDonnell, L. A.	P.	10Jan
Marsh, T. B.	P.	10Jan
Matthews, A. D. G.	P.	10Jan
Murdoch, R. B.	P.	10Jan
Musson, S. D.	P.	10Jan
Newman, N.	P.	10Jan
Norris, J. L. B.	P.	10Jan
O'Brien, D. L.	P.	10Jan
Parnall, R. M. B.	P.	10Jan
Ray, J.	P.	10 an
Sanderson, J. F. B.	P.	10Jan
Short, R. M.	P.	10Jan
Sims, W.	P.	10Jan
Skellon, J. T. C.	P.	10Jan
Smith, K. M.	P.	10Jan
Stapylton, J. M.	P.	10Jan
Straight, R. M.	P.	10Jan
Twomey, F. T. B.	P.	10Jan
Vevers, H. G. *M.B.E.*	P.	10Jan
Waters, H. G.	P.	10Jan
Wittmann, E.	P.	10Jan
Woolley, S. F.	P.	10Jan
Wright, J. E.	P.	10Jan
Yielder, W.	P.	10Jan
Atkinson, D. M.	P	1 Jan
Clover, H. W.	P.	11Jan
Forsyth, W. B. C.	P.	11Jan
Fowler, G. L.	P.	11Jan

1941

Hegney, A. J.	P.	11Jan
Hoyes, S.	P.	11Jan
MacNicol, A.	P.	11Jan
Munslow, F. L.	P.	11Jan
Murton, H. S.	P.	11Jan
Nolan, T. E. P.	P.	11Jan
Picton-Hughes, R. J.	P.	11Jan
Sewell, E. G.	P.	11Jan
Taylor, A. O'D.	P.	11Jan
Inge, R. M.	P.	13Jan
Spash, I.	P.	13Jan
Evans, K. J.	P.	14Jan
Haigh, A. M.	P.	14Jan
Swabey, L. J. P.	P.	15Jan
Oughton, H. R.	P.	17Jan
Barnes, C. S.	P.	17Jan
Bembrose, C. E.	P.	17Jan
Burns, J.	P.	17Jan
Byass, B. O.	P.	17Jan
Delaforce, M. W.	P.	17Jan
Flower-Melling, R. M.	P.	17Jan
Gibson, A. E.	P.	17Jan
Golby, A. G.	P.	17Jan
Gorrie, A.	P.	17Jan
Haller, B.	P.	17Jan
Halsey, W. C.	P.	17Jan
Hare, C. M.	P.	17Jan
Harker, T. O.	P.	17Jan
Harrison, W. R.	P.	17Jan
Harrison-Broadley, J. H. W.	P.	17Jan
Hilliam, B. C.	P.	17Jan
Hunt, S. J.	P.	17Jan
Jack, W.	P.	17Jan
Jones, H. L.	P.	17Jan
Kimber, K. G. P.	P.	17Jan
Kingdon, G. P.	P.	17Jan
Millington, N. F.	P.	17Jan
Mills, D. F. L.	P.	17Jan
Murphy, K. A. H.	P.	17Jan
Neilson, D. A.	P.	17Jan
Parr, R. J. G.	P.	17Jan
Parsons, J. W. E.	P.	17Jan
Polter, C. E.	P.	17Jan
Rankin, R. I.	P.	17Jan
Reece-Ford, V. E.	P.	17Jan
Roberts, R. C.	P.	17Jan
Russell, F. W. H.	P.	17Jan
Smallman-Tew, K.	P.	17Jan
Stephenson, G. N.	P.	17Jan
Stevens, A. G.	P.	17Jan
Stokes, H. M.	P.	17Jan
Thompson, F. A.	P.	17Jan
Worters, C. C.	P.	17Jan
Wright, C. B.	P.	17Jan
Barnes, A. L.	P.	18Jan
Linklater, J. R.	P.	19Jan
Freeman, J. D.	P.	20Jan
Honeyman, A.	P.	20Jan
Jolly, H. C.	P.	20Jan
Lloyd, A. G.	P.	20Jan
Osborne, L. A. N.	P.	20Jan
Schofield, G. T.	P.	20Jan
Skilbeck, D.	P.	20Jan
Sklan, L.	P.	20Jan
Thomas, W. P.	P.	20Jan
Wall, F. R. F.	P.	20Jan
Way, D. C.	P.	20Jan
Acton, K. D.	P.	21Jan
Bussey, R. S.	P.	21Jan
Evans, B. N.	P.	21Jan

Pilot Officers
—contd.

1941

Grant, P.	P.	21Jan
Holt, G. C. A.	P.	21Jan
Kidd, G. le B.	P.	21Jan
Parkinson, F. C. D.	P.	21Jan
Owers, A. S.	P.	21Jan
Smith, J. A. H.	P.	21Jan
Webster, W. B.	P.	21Jan
Kefford, H. K.	P.	21Jan
Garden, Q.	P.	21Jan
Gordon, C.	P.	22Jan
Waters, G. W.	P.	22Jan
Arnison, C H., *M C.*	P.	2 Jan
Aylward, J. E.	P.	24Jan
Bach, S. H.	P.	24Jan
Backrath, R. G.	P.	24Jan
Baker, J. O.	P.	24Jan
Bennett, W. G.	P.	24Jan
Bidwell, A. E.	P.	24Jan
Boucher, H. E., *M.C.*	P.	24Jan
Brown, S. E.	P.	24Jan
Campbell, N. J.	P.	24Jan
Cattle, F. B.	P.	24Jan
Clark, W. B.	P.	24Jan
Cradock-Watson, G. G.	P.	24Jan
Crowley, C. L.	P.	24Jan
Custerson, R. J.	P.	24Jan
D'Aeth, H. R. X.	P.	24Jan
Denty, G. B.	P.	24Jan
Dickinson, F. P., *M.C.*	P.	24Jan
Dicks, J. S.	P.	24Jan
Edwards, H. T.	P.	24Jan
Embleton-Smith, A.	P.	24Jan
Fairbairn, A. R., *D.F.C.*	P.	24Jan
Finlay, R. G.	P.	24Jan
Fletcher, J. B.	P.	24Jan
Garratt, W. H.	P.	24Jan
Goodwin, P. J. L.	P.	24Jan
Grime, A. T.	P.	24Jan
Haddon, A. D.	P.	24Jan
Hare, S.	P.	24Jan
Imivey, A.	P.	24Jan
Johnson, D. G.	P.	24Jan
Morton-Smith, F.	P.	24Jan
Osborne, C.	P.	24Jan
Parker, A. J.	P.	24Jan
Pepper, W. A R.	P.	24Jan
Richardson, D. B.	P.	24Jan
Riddell-Carre, G. R.	P.	24Jan
Shedden, E. G.	P.	24Jan
Stewart, G. V.	P.	24Jan
Stone, J. A.	P.	24Jan
Stubbs, K. S.	P.	24Jan
Thirlaway, F. W.	P.	24Jan
Thompson, C. A. S.	P.	24Jan
Wakefield, H. C.	P.	24Jan
Walker, H. G.	P.	24Jan
Wooding, N. H.	P.	24Jan
Tiernan, S. S.		25Jan
Banks, D. H.	P.	25Jan
Childs P. D.	P.	25Jan
Cotgrove, F. R.	P.	25Jan
Moore, T. C.	P.	25Jan
Roger, P.	P.	25Jan
Parker, A. F. C.	P.	26Jan
Blackmore J. P.	P.	27Jan
Stacey, F. C.	P.	27Jan
Todd, W., *D.F.C.*	P.	27Jan
Bingham, C. R.	P.	28Jan

1941

Bishop, E. M.	P.	28Jan
Evans, S. C.	P.	28Jan
Fairfax-Jones, J. S.	P.	28Jan
Hill, C. S.	P.	28Jan
Lyon, H. D.	P.	28Jan
More, G. H. D.	P.	28Jan
Ritchie, K. H.	P.	28Jan
Smith, J. M.	P.	28Jan
Taylor, A.	P.	28Jan
Young, J. R. S.	P.	28Jan
Cary, *The Hon.* B. G. P.	P.	30Jan
Mulcahy, L.	P.	30Jan
Simmons, A. N.	P.	30Jan
Skinner, E. §	P.	31Jan
Connolly, C.	P.	31Jan
Woods, D. F.	P.	31Jan
Clear, P. M. W. H.	P.	31Jan
Green, R. W.	P.	31Jan
Bevan, D. H.	P.	31Jan
Blackmore, E. G.	P.	31Jan
Bradley, F. A.	P.	31Jan
Chapman, G. B.	P.	31Jan
Cheetham, F.	P.	31Jan
Clark, D. S.	P.	31Jan
Clement, J., *M.C.*	P.	31Jan
Clough, A. T.	P.	31Jan
Coltman, E. J.	P.	31Jan
Corney, W. J.	P.	31Jan
Davey, A. C.	P.	31Jan
Davies, E. W.	P.	31Jan
Franz, D. S.	P.	31Jan
Freeman, H. R.	P.	31Jan
Grieves, J. A.	P.	31Jan
Haines, W. P.	P.	31Jan
Hill, F.	P.	31Jan
Ingrams, E.	P.	31Jan
Johnston, H. C. F.	P.	31Jan
Jones, A.	P.	31Jan
Knight, S. J.	P.	31Jan
Lilley, T.	P.	31Jan
Little, J. S.	P.	31Jan
Lorimer-Thomas, D. R.	P.	31Jan
Maris, J. R.	P.	31Jan
Martindale, H. R.	P.	31Jan
Mason, H. J.	P.	31Jan
Mullen, L. R.	P.	31Jan
Murdoch, J. G.	P.	31Jan
O'Callaghan, C. T.	P.	31Jan
Reid, D. S.	P.	31Jan
Roe, K. J.	P.	31Jan
Tunstall, W. W.	P.	31Jan
Tweedy, A.	P.	31Jan
Arthur, R. T. G.	P.	1Feb
Blank, F. W.	P.	1Feb
Clarke, W. H.	P.	1Feb
Curtis, F. C.	P.	1Feb
Graham, C. G.	P.	1Feb
Henderson, J. G.	P.	1Feb
Humphries, F. W.	P.	1Feb
Mumford, H. S.	P.	1Feb
Pickering, C. W.	P.	1Feb
West, A. H.	P.	1Feb
Young, G. de W.	P.	1Feb
Paxton, G. N.	P.	2Feb
Le Grand, R. J.	P.	3Feb
Betteridge, H. G.	P.	3Feb
Clark, H.	P.	3Feb

1941

Dawson, A. B.	P.	3Feb
Drummond, J. M. L.	P.	3Feb
Fraser, D. W.	P.	3Feb
Icke, E. P.	P.	3Feb
Lanham, H.	P.	3Feb
Lewis, J. W.	P.	3Feb
Lindars, V. W.	P.	3Feb
Manning, T.	P.	3Feb
Morgan, B.	P.	3Feb
Morris, W. D.	P.	3Feb
Philpot, A. E.	P.	3Feb
Pilgram, G. H.	P.	3Feb
Ralph, D.	P.	3Feb
Smith, J. S.	P.	3Feb
Squires, C. E.	P.	3Feb
Walker, W. A.	P.	3Feb
Ward, C. O. R.	P.	3Feb
Whitehead, N.	P.	3Feb
Downing, E.	P.	4Feb
Ezekiel, H.	P.	4Feb
Lillis, G. R.	P.	4Feb
Lyne, G. M.	P.	4Feb
Petter-Bower, P. C. (*S. Rhodesian A.F.*)		4Feb
Holland, B. N.	P.	5Feb
Moore, E. M.	P.	5Feb
Puleston, C. §	P.	6Feb
Jeffrey, D.	P.	6Feb
Thackwell, L. W.	P.	7Feb
Seccombe-Hett, G. V. A.	P.	7Feb
Allen, W. L.	P.	7Feb
Ashley, H. R.	P.	7Feb
Bairstow, J. H.	P.	7Feb
Balfry, L.	P.	7Feb
Barnes, W. H. F.	P.	7Feb
Bowden, W. J.	P.	7Feb
Bracken, R. J.	P.	7Feb
Brigham, G. C. L.	P.	7Feb
Brown, E. R.	P.	7Feb
Brown, S.	P.	7Feb
Burdett, G. M.	P.	7Feb
Butler, J.	P.	7Feb
Cohn, E. S.	P.	7Feb
Collis, F. H. G.	P.	7Feb
Compton, R. S.	P.	7Feb
Cooper, C. E. B.	P.	7Feb
Corbishley, W. G.	P.	7Feb
Crawshaw, R. P.	P.	7Feb
Culpin, F. H.	P.	7Feb
Dell, C. E.	P.	7Feb
Ellison, H. V.	P.	7Feb
Evans, S. D.	P.	7Feb
Finch, E. J.	P.	7Feb
Greenwood, E. F.	P.	7Feb
Hulme, W. S.	P.	7Feb
Hume, C. D. P.	P.	7Feb
Ingall, I. B.	P.	7Feb
Isaacs, L. A.	P.	7Feb
Ives, A. H.	P.	7Feb
Lawry, S. M.	P.	7Feb
Long, W.	P.	7Feb
London, R. M. W.	P.	7Feb
MacFarlane, W. K.	P.	7Feb
Mackinder, E. G.	P.	7Feb
Macnab, I.	P.	7Feb
Mayer, E.	P.	7Feb
Moore, F. R.	P.	7Feb
Napier, J. K.	P.	7Feb
Newton, H. A.	P.	7Feb
O'Brien, R. R. G.	P.	7Feb

Pilot Officers
—contd.

1941

Odams, E.	P.	7Feb
Parker, A. H.	P.	7Feb
Pearson, M. G.	P.	7Feb
Pemberthy, J. W.	P.	7Feb
Poupart, A. W.	P.	7Feb
Pugh, K. A.	P.	7Feb
Quann, W. J. R.	P.	7Feb
Rowles, M. B.	P.	7Feb
Staveley-Dick, J. G.	P.	7Feb
Steel, W. S.	P.	7Feb
Steer, R. J.	P.	7Feb
Sugden, C. M.	P.	7Feb
Sutton, W. R.	P.	7Feb
Taylor, H. R.	P.	7Feb
Tedder, C. L.	P.	7Feb
Tegner, F. M. S.	P.	7Feb
Thompson, W. G. F.	P.	7Feb
Till, E. S.	P.	7Feb
Tinline, G. C. M.	P.	7Feb
Turnbull, J. H.	P.	7Feb
Vaughan, E. W.	P.	7Feb
Warren, E. T.	P.	7Feb
Waters, C. B.	P.	7Feb
Wilson, S. J.	P.	7Feb
Badham, G. A. C., *M.C.*	P.	8Feb
Biggers, H. E.	P.	8Feb
Bishop, E. R.	P.	8Feb
Boucher, A. C.	P.	8Feb
Condon, J. P.	P.	8Feb
Illingworth, N.	P.	8Feb
Miller, M. L.	P.	8Feb
Weldman, J.	P.	8Feb
Aslin, L. L.	P.	9Feb
Clauss, P. A.	P.	9Feb
Greenway, T. D.	P.	9Feb
Humphryes, A. G.	P.	9Feb
King, C. B. R., *M.C.*	P.	9Feb
Leaning, R.	P.	9Feb
Siewert, H. M.	P.	9Feb
Van der Kiste, W. R.	P.	9Feb
Tungay, P. J §	P.	10Feb
Douthwaite, C. L.	P.	10Feb
Burridge, R. H. G.	P.	10Feb
Collister, W. T.	P.	10Feb
Davies, W. C.	P.	10Feb
Davison, E.	P.	10Feb
Field, T. H. J.	P.	10Feb
Gold, A.	P.	10Feb
Harris, E. R.	P.	10Feb
Manning, G. R.	P.	10Feb
Spencer, T. A. J.	P.	10Feb
Western, G. R.	P.	10Feb
How, R. §	P.	11Feb
Andrews, M. D.	P.	11Feb
Fairclough, T. M.	P.	11Feb
Maynard, D. D.	P.	11Feb
Bee, P. F.	P.	12Feb
Billane, J. M.	P.	12Feb
Foulkes, C. A. S.	P.	12Feb
Silver, A. J.	P.	12Feb
Clegg, W. E.	P.	13Feb
Rayner, E. K.	P.	13Feb
Ries, H. N.	P.	13Feb
McNally, F. §	P.	14Feb
Bartlett, B. Y.	P.	14Feb
Aldous, B. I.	P.	14Feb
Aspinall, A. W.	P.	14Feb

1941

Blandford, P. B.	P.	14Feb
Chambers, W. F. A.	P.	14Feb
Collins, S. C.	P.	14Feb
Crighton-Brown, W.	P.	14Feb
Darvill, G. W. F.	P.	14Feb
Franklin, E. L.	P.	14Feb
Garlick, E. T. D.	P.	14Feb
Goddard, N. G.	P.	14Feb
Goodyear, W.	P.	14Feb
Hartford, I. H. B., *D.S.C., A.F.C.*	P.	14Feb
Henshall, F.	P.	14Feb
Hezlett, I. M.	P.	14Feb
Northcote, E.	P.	14Feb
Paterson, J. G., *M.V.O.*	P.	14Feb
Patmore, F. W.	P.	14Feb
Plunkett, H. R. S.	P.	14Feb
Reynolds, C. H. F.	P.	14Feb
Richardson, A. T.	P.	14Feb
Roberts, R. A.	P.	14Feb
Sheals, H. S.	P.	14Feb
Travis, H.	P.	14Feb
Wilmot, H. A.	P.	14Feb
Clayden, F. J. S.	P.	15Feb
Feeny, B. P. J.	P.	15Feb
Fischel, R.	P.	15Feb
Gaskell, D. W.	P.	15Feb
Godfrey, E. G. R.	P.	15Feb
Greenwood, H.	P.	15Feb
Hodges, F. B.	P.	15Feb
Kearley, B. L.	P.	15Feb
Martineau, J. V.	P.	15Feb
Walker, A. G.	P.	15Feb
Braithwaite, F. L. §	P.	17Feb
Holliday, R. M. §	P.	17Feb
Griffith, L.	P.	17Feb
Holmes, A. S.	P.	17Feb
Kells, J. T.	P.	17Feb
Maker, A. D.	P.	17Feb
Massam, W. J.	P.	17Feb
Middleditch, J. H.	P.	17Feb
Rand, F. A. R.	P.	17Feb
Sinclair, N. C.	P.	17Feb
Walter, C. H., *M.C.*	P.	17Feb
Lambert, M. V.	P.	18Feb
Mayne, P. H.	P.	18Feb
Downer, S. F.	P.	19Feb
Monks, E.	P.	19Feb
Noble, W. V.	P.	19Feb
McArthur, J. S.	P.	21Feb
Clover, R. H.	P.	21Feb
Thomson, W.	P.	21Feb
Lawson, S. W.	P.	21Feb
Bailhache, L. V.	P.	21Feb
Aldous, F. E G.	P.	21Feb
Anderson, R. V.	P.	21Feb
Bailey, R.	P.	21Feb
Beeby, G.	P.	21Feb
Bond, J. L.	P.	21Feb
Borch, V.	P.	21Feb
Bray, H. W. B.	P.	21Feb
Bryan, E. L.	P.	21Feb
Bunney, M. J. H.	P.	21Feb
Carney-Smith, J. A.	P.	21Feb
Cary, *The Hon.* L., *Master of Falkland*	P.	21Feb
Coombs, W. E. C.	P.	21Feb
Copland, W. F.	P.	21Feb
Creegan, O. D. G.	P.	21Feb
Dawe, G.	P.	21Feb
Edwards, R. H. Q.	P.	21Feb

1941

Eldred, F. W.	P.	21Feb
Fletcher, R. L. V.	P.	21Feb
Foskett, L. B.	P.	21Feb
Foulerton, J. R. R. C.	P.	21Feb
Gorman, J. H.	P.	21Feb
Grant, A. G. S.	P.	21Feb
Hilditch, A. C.	P.	21Feb
Hill, J. K.	P.	21Feb
Howlett, J. W. G.	P.	21Feb
Hunt, R. J.	P.	21Feb
Hyatt-Twynam, S. R.	P.	21Feb
James, C. H.	P.	21Feb
Killick, E. A. H.	P.	21Feb
King, R. S.	P.	21Feb
Lewin, C. V.	P.	21Feb
McPartlin, G. A.	P.	21Feb
Manning, J. F.	P.	21Feb
March, H. G. R.	P.	21Feb
Mealing, P. D. S.	P.	21Feb
Norris, L.	P.	21Feb
Richardson, G.	P.	21Feb
Richardson, J. R. T.	P.	21Feb
Rodney, G. W.	P.	21Feb
Roe, W. V.	P.	21Feb
Rubens, C. L.	P.	21Feb
Skerrett-Rogers, C. M.	P.	21Feb
Stewart, A. D.	P.	21Feb
Strachey, E. J. St. L.	P.	21Feb
Tate, R. M.	P.	21Feb
Tomlinson, F.	P.	21Feb
Trillwood, E.	P.	21Feb
Varvill, J. K., *M.C.*	P.	21Feb
Warburton, A. T.	P.	21Feb
Whittick, F. W.	P.	21Feb
Yates, A. C.	P.	21Feb
Callan, V. A.	P.	22Feb
Dorey, E. B.	P.	22Feb
Morris, D.	P.	22Feb
Newling, L. B.	P.	22Feb
Pargeter, G. L., *D.F.C.*	P.	22Feb
Prickett, R. E.	P.	22Feb
Serginson, F. P.	P.	22Feb
Smith, H.	P.	22Feb
Speedy, F. S.	P.	22Feb
Stone, K. E. D.	P.	22Feb
Taylor, B. C.	P.	22Feb
Thom, F. D.	P.	22Feb
Baldwin, J. H.	P.	24Feb
Booth, F.	P.	24Feb
Cole, M. B.	P.	24Feb
Fisher, H. M.	P.	24Feb
Jones, W. M.	P.	24Feb
Lawton, J. A.	P.	24Feb
Leigh-Hunt, C. G.	P.	24Feb
Martin, W. C.	P.	24Feb
Pryce, C. A.	P.	24Feb
Robertson, A. F.	P.	24Feb
Smith, A. T.	P.	24Feb
Smith, A. W.	P.	24Feb
Walker, F. R.	P.	24Feb
Workman, J. R.	P.	24Feb
Thompson, E. I. §	P.	25Feb
Scott, G. E.	P.	25Feb
Swan, A. E. (*S. Rhodesian A.F.*)		25Feb
Hinder, R. S.	P.	26Feb
Lewis, F. S.	P.	26Feb
Ogilvie, J. G.	P.	26Feb
Weatherhead, T. D.	P.	26Feb
Emmett, W. H. §	P.	27Feb

Pilot Officers
—contd.

1941

Renner, R. § P. 27Feb
Townsend, P. A. § P. 27Feb
Dimbleby, G. W. P. 27Feb
Whittle, G. P. 27Feb
Eynon, W. H. § P. 28Feb
Pinchen, R. A. P. 28Feb
Walker, J. D. P. 28Feb
Carlton, S. E. P. 28Feb
Cooper, G. R. M. P. 28Feb
Holloway, H. R. P. 28Feb
Humphreys, G. V. L. P. 28Feb
Hutchison, J. C. P. 28Feb
Ireland, A. W. P. 28Feb
James, L. K. P. 28Feb
McLean, H. S. P. 28Feb
Marsh, A. P. 28Feb
Nichols, E. C. L. P. 28Feb
Pickett, R. E. P. 28Feb
Priestwood, V. P. 28Feb
Roberts, A. G. P. 28Feb
Robson, E. S. P. 28Feb
Shaw, F. J. P. P. 28Feb
Shepherd, A., *D.F.M.* P. 28Feb
Story, D. P. P. 28Feb
Watford, V. B. D. P. 28Feb
Barker, E. J. P. 1Mar
Blaker, G. B. P. 1Mar
Eve, H. A. P. 1Mar
Goolden, G. E. P. 1Mar
Horlock, N. A. P. 1Mar
La Trobe, F. H., *M.C.* P. 1Mar
Millar, T. P. 1Mar
Oppenheimer, G. F. P. 1Mar
Pye, A. N. W. P. 1Mar
Rignold, H. H. P. 1Mar
Robinson, H. P. 1Mar
Badger, H. W. P. 3Mar
Blair, G. L. P. 3Mar
Denham, B. M. P. 3Mar
Nurton, F. J. P. 3Mar
Ross, G. P. 3Mar
Sutherland, R. McE. P. 3Mar
White, E. C. P. 3Mar
Whitman, E. J. E. P. 3Mar
Abbott, J. H. P. 4Mar
Chase, W. A. P. 4Mar
Draper, A. A. (*S. Rhodesian A.F.*) 4Mar
Gibson, J. O. § P. 6Mar
Devlin, M. § P. 6Mar
Roberts, H. W. P. 7Mar
Stott, F. F. P. 7Mar
Apps, L. M. P. 7Mar
Arnett, C. A. P. 7Mar
Arvay, B. S., *D.S.M.* P. 7Mar
Banks, R. P. 7Mar
Barnard, T. C. P. 7Mar
Beatty, H. S., *M.C.* P. 7Mar
Beckerleg, C. P. 7Mar
Beckett, R. S. B. P. 7Mar
Bickley, R. P. 7Mar
Buchanan, W. G. P. 7Mar
Cochrane, J. W. P. 7Mar
Collett-Mason, W. W. C. P. 7Mar
Cutts, G. E. P. 7Mar
Dracott, H. St. E. P. 7Mar
Durrant-Woodhouse, J. H. P. 7Mar
Fawke, L. A. P. 7Mar
Fenn, A. G. P. 7Mar

1941

Garland, C. D. G. P. 7Mar
Gillett, F. P. 7Mar
Greenhill, H. A. S. P. 7Mar
Hallas, B. S. P. 7Mar
Hawley, E. T. P. 7Mar
Hersee, A. S. P. 7Mar
Hodkinson, R. B. P. 7Mar
John, J. H. P. 7Mar
Kemper, M. J. I. P. 7Mar
Korner, W. P. 7Mar
Le Mesurier, G. A. P. 7Mar
Mackinnon, R. B. P. 7Mar
Marsh, R. M. P. 7Mar
Milne, R. M. M. P. 7Mar
Morrison, A. G. A. P. 7Mar
Moss, M. H. P. 7Mar
O'Connor, G. J. P. 7Mar
Oppenheimer, R. H. P. 7Mar
Paton, A. B. P. 7Mar
Preston, F. L. P. 7Mar
Pringle, N. H. P. 7Mar
Richardson, C. L. P. 7Mar
Robinson, J. S. P. 7Mar
Sanderson, H. M. P. 7Mar
Sibbald, D. K. P. 7Mar
Stillingfleet, G. A. P. 7Mar
Turton, J. V. P. 7Mar
Williams, A. J. P. 7Mar
Coudy, C. P. 8Mar
Cropper, T. R. W. P. 8Mar
De Berniere Smart, K.F. H. P. 8Mar
Greenwood, H. G. P. 8Mar
Newman, H. C. P. 8Mar
Peters, R. H. E. P. 8Mar
Wilkinson, E. W. P. 8Mar
Bagwell, R. H. P. 10Mar
Day, S. M. P. 10Mar
Dobson, F. L. (*S. Rhodesian A.F.*) 10Mar
Faires, W. G. P. 10Mar
Gould, L. J. P. 10Mar
Harris, P. J. P. 10Mar
Hovil, G. O. P. 10Mar
Irving, G. P. 10Mar
Jones, J. A. P. 10Mar
Taggart, S. C. I. P. 10Mar
Walker, S. A. P. 10Mar
Wiseman, S. P. 10Mar
Macalaster, I. K. P. 12Mar
Clements, W. M. § P. 13Mar
Goody, R. P. 13Mar
Hughes, H. P. 13Mar
Levy, R. P. 13Mar
Hier, R. W. D. § P. 14Mar
Newbury, C. A. § P. 14Mar
O'Neill, H. P. 14Mar
Lewis, H. J. P. 14Mar
White, T. N. O. P. 14Mar
Hutchison, H. P. 14Mar
Hayes, R. F. P. 14Mar
Bates, E. P. 14Mar
Tomlin, S. A. P. 14Mar
Crayston, W. J. P. 14Mar
James, T. E. P. 14Mar
Griffiths, L. P. 14Mar
Maddock, F. A. P. 14Mar
Murphy, W. P. P. 14Mar
Olley, S. M. P. 14Mar
Podevin, G. A. P. 14Mar
Henstock, C. P. 14Mar
May, B. W. P. 14Mar
Elliott, W. F. K. P. 14Mar

1941

Sessford, J. D. P. 14Mar
Tetley, C. F. P. 14Mar
Richardson, A. P. 14Mar
Cooper, J. M. P. 14Mar
Ayscough, S. G. H. P. 14Mar
Bather, T. J. W. P. 14Mar
Bayley, G. V. P. 14Mar
Billington, C. P. 14Mar
Boore, L. G. P. 14Mar
Burns, A. F. P. 14Mar
Carr, H. L. P. 14Mar
Christain, A. C. P. 14Mar
Davis, T. A. P. 14Mar
Derrick, L. G. P. 14Mar
Dickinson, A. R. P. 14Mar
Driver, J. A. P. 14Mar
Edwards, F. P. 14Mar
Forbes, H. J. P. 14Mar
Glen, H. C. P. 14Mar
Gorrie, J. P. 14Mar
Hinchliffe, G. A. P. 14Mar
Hurrell, D. P. P. 14Mar
James, P. P. 14Mar
Knape, J. P. 14Mar
Lane, G. H. A. P. 14Mar
Lee, A. R. A. P. 14Mar
Lee, C. H. P. 14Mar
Ludford, F. H. P. 14Mar
Norman, J. W. P. 14Mar
Reynolds, C. H. P. 14Mar
Rich, S. H. O. P. 14Mar
Robinson, F. H. V. P. 14Mar
Smith, F. C. P. 14Mar
Snow, R. M. P. 14Mar
Sutton, V. P. 14Mar
Thomas, R. P. 14Mar
Weatherall, H. E. P. 14Mar
West, J. K. P. 14Mar
White, A. R. P. 14Mar
Jenkins, A. G. P. 15Mar
Mackintosh, W. C. P. 15Mar
Mallinson, P. R. P. 15Mar
Masters, E. P. 15Mar
Mayatt, F. A. P. 15Mar
Morison, E. F. P. 15Mar
Steven, H. I. P. 15Mar
Ward, J. S. P. 15Mar
Wilmer, B. F. P. 15Mar
Briggs, A. R. P. 17Mar
Burgess, F. P. 17Mar
Chambers, E. J. P. 17Mar
Creasey, E. B. P. 17Mar
Davies, R. S. P. 17Mar
Duncan, G. P. 17Mar
Dyer, K. McK. P. 17Mar
Forster, A. T. L. P. 17Mar
Foulds, H. P. 17Mar
France, P. E. P. 17Mar
Gordon, H. P. 17Mar
Harding, B. A. P. 17Mar
Hope, C. C. P. 17Mar
Penn, S. E. P. 17Mar
Seddon, H. J. P. 17Mar
Sprinks, F. O. P. 17Mar
Spurr, N. F. P. 17Mar
Steels, H. P. 17Mar
Topping, K. McK. P. 17Mar
Pippet, T. F. § P. 18Mar
Barrett, L. A. P. 19Mar
Day, M. E. M. P. 19Mar
Emerson, R. K. P. 19Mar
Holloway, E. F. A. P. 19Mar
Alexander, W. E. (*S. Rhodesian A.F.*) 20Mar

Pilot Officers
—contd.

1941

Howe, A. P. P. 20Mar
Crompton, A. D. § P. 21Mar
Challis, E. A. § P. 21Mar
Walker, R. P. 21Mar
Rayner, H. R. P. 21Mar
Harkus, G. C. P. 21Mar
Crawford, J. A. P. 21Mar
Rawes, O. W. P. 21Mar
Moss, H. B., *M.C.* P. 21Mar
Walker, E. A. P. 21Mar
Cadell, J. P. 21Mar
Jameson, J. H. P. 21Mar
Blakeney-Flynn, H. G. P. 21Mar
Frampton, J. D. P. 21Mar
Hitchen, J. P. P. 21Mar
Aitken, J. B. P. 21Mar
Andrews, F. D. P. 21Mar
Antrobus, W. L. P. 21Mar
Bennett, W. P. 21Mar
Crump, R. D. P. 21Mar
Davies, E. K. P. 21Mar
Disney, M. H. P. 21Mar
Drummond, J. McG. P. 21Mar
Gill, D. A. P. 21Mar
Godfrey, G. F. P. 21Mar
Hall, H. R. P. 21Mar
Hamilton, R. B. P. 21Mar
Harcourt-Williams, J. H. P. 21Mar
Harris, S. H. P. 21Mar
Haydon, E. G. P. 21Mar
Hilliker, S. H. P. 21Mar
Horne, J. D. P. 21Mar
Hutcheson, A. P. 21Mar
Iveson, M. S. P. 21Mar
Jones, L. T. P. 21Mar
Lemon, B. B. P. 21Mar
Millar, J. P. 21Mar
Murray, K. N. P. 21Mar
Niven, O. L. P. 21Mar
Pennell, R. A. E. P. 21Mar
Read, A. P. 21Mar
Roach, A. E. P. 21Mar
Sadler, P. H. P. 21Mar
Shelbourne, J. T. P. 21Mar
Somervell, R. A. P. 21Mar
Taylor, H. G. P. 21Mar
Wise, H., P. 21Mar
Witthoft, J. D. P. 21Mar
Macleod, N. A. T. P. 22Mar
Meggitt, S. J. P. 22Mar
Ogilvy, F. F. P. 22Mar
Payne, H. S. L. P. 22Mar
Risdon, D. L. P. 22Mar
Room, H. C. P. 22Mar
Stansfield, H. N. P. 22Mar
Wilcock, F. J. P. 22Mar
Gloster, G. F. P. 23Mar
Abbott, R. P. 24Mar
Balman, L. J. P. 24Mar
Barnes, R. J. (*S. Rhodesian A.F.*) 24Mar
Barrett, H. W. P. 24Mar
Cooper, F. L. P. 24Mar
Daniel, F. C. P. 24Mar
De Beer, C. L. (*S. Rhodesian A.F.*) 24Mar
Harries, S. G. P. 24Mar
Harwood, G. W. P. 24Mar
Jenkins, G. P. 24Mar

1941

Joliffe, J. C. S. (*S. Rhodesian A.F.*) 24Mar
Parson, D. G. P. 24Mar
Woollett, L. H. P. 24Mar
Herlihy, C. A. § P. 25Mar
Clark, J. G. D. P. 25Mar
Springer, L. S. L. P. 25Mar
Dewar, C. § P. 28Mar
Vicary, A. § P. 28Mar
Griffiths, G. A. P. P. 28Mar
Harris, G. W. P. 28Mar
Stoltz, F. A. V. P. 28Mar
Todd, H. E. P. 28Mar
Evans, E. P. 28Mar
Wollen, E. E. P. 28Mar
Brentnall, P. P. 28Mar
Earnshaw, A. V. P. 28Mar
Kent, M. P. 28Mar
Cooksley, J. P. 28Mar
Royceton, B. P. 28Mar
Cottrell, D. E. P. 28Mar
Davey, P. N. P. 28Mar
Davies, T. K. P. 28Mar
Garrick, D. P. 28Mar
Griffiths, M. J. P. 28Mar
Hogg, G. W. P. 28Mar
Lawrence, N. P. 28Mar
Palmer, S. R. P. 28Mar
Black, G. P. 28Mar
Brend, G. C. P. 28Mar
Dobson, F. H. P. 28Mar
Eldridge, G. H. P. 28Mar
Fitzgerald, C. C. P. 28Mar
Halliday, E. I. P. 28Mar
Hart, H. E. P. 28Mar
Henderson, L. D. P. 28Mar
Hodgkinson, G. W. P. 28Mar
Hollingbery, G. H. P. 28Mar
Hopgood, O. H. P. 28Mar
Lee-Booker, J. R. P. 28Mar
McCalloin, E. E. P. 28Mar
Morgan, A. P. 28Mar
Ogilvie - Grant - Studley-Herbert, D. P. 28Mar
Phelps, H. H. V. P. 28Mar
Pimlott, P. H. P. 28Mar
Ratcliffe, S. N. P. 28Mar
Rigden, N. T. P. 28Mar
Robinson, W. G. C. P. 28Mar
Roe, F. C. P. 28Mar
Russel-Fisher, G. P. 28Mar
Shepherd, J. C. P. 28Mar
Spencer, E. C. P. 28Mar
Spink, S. C. P. 28Mar
Sutton, R. G. F. P. 28Mar
Thomas, G. S. P. P. 28Mar
Thompson, P. G. P. 28Mar
Walters, C. F. P. 28Mar
Webb, K. R. P. 28Mar
Weekley, E. W. P. 28Mar
Whitmore, C. E. P. 28Mar
Pigg, C. H., *M.C.* P. 29Mar
Harris, M. J. § P. 31Mar
Punyer, R. § P. 31Mar
Williams, E. F. § P. 31Mar
Motley, A. V. P. 31Mar
Applewhite, R. B. P. 31Mar
Bell, A. P. 31Mar
Binney, P. V. P. 31Mar
Eaves, C. W. P. 31Mar
Jones, E. I. T. P. 31Mar
Motley, W. E. P. 31Mar
Scott, J. P. 31Mar

1941

Wallis, B. P. 31Mar
Williams, J. G. P. 31Mar
Worrow, J. L. P. 1Apr
Brown, W. A. P. 1Apr
Kinmont, C. P. (*S. Rhodesian A.F.*) 1Apr
McGillivray, I. D. (*S. Rhodesian A.F.*) 1Apr
Clyne, F. J. P. 2Apr
Crook, T. A. D. P. 2Apr
Hartland, L. P. 2Apr
Thomas, R. E. P. 2Apr
Young, R. H. § P. 3Apr
Ferguson, R. McF. § P. 4Apr
Oswald, J. R. § P. 4Apr
Parnell, G. J. P. 4Apr
Green, A. S. P. 4Apr
Blackburn, F. P. 4Apr
Munro, G. P. H. P. 4Apr
Rankin, T. G. P. 4Apr
Cotton, W. R. P. 4Apr
Keith, I. D. P. 4Apr
Gray, J. W. P. 4Apr
Gray, R. S. P. 4Apr
Mathers, L. A. J. P. 4Apr
Saffery, E. V. P. 4Apr
Dawson, J. M. P. 4Apr
Morison, H. G. P. 4Apr
Hepburn, P. B. P. 4Apr
Nicholls, I. P. 4Apr
Dixon, C. P. 4Apr
Jeanes, H. R. W. P. 4Apr
Sankey, W. K. P. 4Apr
Bennett, J. W. P. 4Apr
Blake, G. W. P. 4Apr
Dwyer, P. G. P. 4Apr
Wordsworth, A. S. P. 4Apr
Zimmerman, A. W. P. 4Apr
Lees, W. E. P. 4Apr
Benson, G. B. G. P. 4Apr
Summers, H. A. F. P. 4Apr
Cobb, R. P. 4Apr
Bramsdon, H. P. 4Apr
Adams, E. R. P. 4Apr
Anderson, W. P. 4Apr
Arnold, H. E. P. 4Apr
Assheton - Smith, *Sir* Charles M. R. V. D. P. 4Apr
Beer, E. C. P. 4Apr
Blount, C. H. C. P. 4Apr
Brooke, E. H. G. P. 4Apr
Bujnowski, C. McL. P. 4Apr
Bull, F. J. P. 4Apr
Burry, R. J. P. 4Apr
Cohen, A. S. P. 4Apr
Coote, C. J. P. 4Apr
Danino, C. M. P. 4Apr
De Lom, T. C. B. P. 4Apr
Farr, W. J. P. 4Apr
Galbraith, F. C. P. 4Apr
Gibbs, H. V. C. P. 4Apr
Hall, W. J. P. 4Apr
Harris, D. E. P. 4Apr
Harrow, N. P. 4Apr
Harvey, J. D. C. P. 4Apr
Higgins, J. P. 4Apr
Holt, H. S. P. 4Apr
Hopcraft, H. S. P. 4Apr
Hyde, C. A. P. 4Apr
Jagot, E. C. T. P. 4Apr
Jarman, A. S. P. 4Apr

Pilot Officers
—contd.

1941

Jones, C. M.	P.	4Apr
Lee, L. A.	P.	4Apr
Lord, S. T.	P.	4Apr
Low, F. B.	P.	4Apr
Macgregor, H. F.	P.	4Apr
Maclachlan, R. K.	P.	4Apr
Margrave, G. H. J.	P.	4Apr
Medcalf, D. M.	P.	4Apr
Midgley, A. R.	P.	4Apr
Newell, K. M.	P.	4Apr
Reeve, J.	P.	4Apr
Rushworth, L. L. S.	P.	4Apr
Scholefield, E. C.	P.	4Apr
Sington, A. J.	P.	4Apr
Skipper, R.	P.	4Apr
Thomson, G. V.		4Apr
Thorpe, E. G.	P.	4Apr
Walker, C. F.	P.	4Apr
Wheeler, T.	P.	4Apr
Wilkinson, T. G.	P.	4Apr
Wombwell, R. W. A.	P.	4Apr
Yatman, R. P.	P.	4Apr
Unstead, R. J.	P.	5Apr
Davis, J. O.	P.	5Apr
Fry, S. W.	P.	5Apr
Halford, C. T.	P.	5Apr
Inglis, D. A.	P.	5Apr
Rickard, J. M.	P.	5Apr
Sergeant, C. G.	P.	5Apr
Thomson, J. K. D.	P.	5Apr
Gibson, H.	P.	6Apr
Rawson, R. R.	P.	7Apr
Welby, I., *M.C.*, *D.F.C.*	P.	7Apr
Hey, R. W.	P.	8Apr
Brown, T. C. L.	P.	9Apr
Valentine, H. S.	P.	10Apr
Greenwood, A. J. W.	P.	10Apr
Robinson, J. §	P.	11Apr
Mitchell, G. §	P.	11Apr
Lewis, J. A. §	P.	11Apr
Rainey, F. T.	P.	11Apr
McIntosh, A. P.	P.	11Apr
Hopkins, J.	P.	11Apr
Dingle, G. H.	P.	11Apr
Ollerhead, R.	P.	11Apr
Horrox, L. R.	P.	11Apr
McCreesh, J.	P.	11Apr
Jones, T. R.	P.	11Apr
Butcher, H. D.	P.	11Apr
Hands, A. G.	P.	11Apr
Martin, H. F. T.	P.	11Apr
Swanson, J. P.	P.	11Apr
Aber, D.	P.	11Apr
Flannery, T. S. F.	P.	11Apr
Fradley, H. J.	P.	11Apr
Spiller, A. L.	P.	11Apr
Coad, M. V.	P.	11Apr
Cruft, C. E.	P.	11Apr
Harris, M. G. W. K.	P.	11Apr
Usherwood, R. D.	P.	11Apr
Hawker, R. J.	P.	11Apr
Jarvis, W. J.	P.	11Apr
Lowe, A. H.	P.	11Apr
Appleton, E. P.	P.	11Apr
Barrowcliffe, A. N.	P.	11Apr
Beevor, A. C.	P.	11Apr
Clayton, N.	P.	11Apr
Jones, W. K.	P.	11Apr

1941

Ashberry, K. W.	P.	11Apr
Cudmore, B. H.	P.	11Apr
Joseph, B. B.	P.	11Apr
Penn, F. N.	P.	11Apr
Baker, F. G.	P.	11Apr
Barber, S. E.	P.	11Apr
Spokes, F. J.	P.	11Apr
Mason, N. A.	P.	11Apr
Forster, T. G.	P.	11Apr
Alway, F. C.	P.	11Apr
Dodd, T. L.	P.	11Apr
Whitaker, F. H.	P.	11Apr
Addington, J. F.	P.	11Apr
Archer, J. W.	P.	11Apr
Arnold, E. S.	P.	11Apr
Bean, R. B.	P.	11Apr
Breadner, J. L.	P.	11Apr
Buchanan, L. D.	P.	11Apr
Chadwick, T. McK.	P.	11Apr
Clulee, L. W. D.	P.	11Apr
Collison, A. S.	P.	11Apr
Cottam, J. B.	P.	11Apr
Critchley, R. O.	P.	11Apr
David, E. J.	P.	11Apr
Davies, R. W.	P.	11Apr
Gammie, D. S.	P.	11Apr
Gandy, H. M. H.	P.	11Apr
Garsia, M. de la P.	P.	11Apr
Gilchrist, C. P.	P.	11Apr
Green, W. M.	P.	11Apr
Grundy, G. R.	P.	11Apr
Hordern, B. C. S.	P.	11Apr
Howland, R. L.	P.	11Apr
Knight, D. H.	P.	11Apr
Manison, A. J. W.	P.	11Apr
Monks, E. J.	P.	11Apr
Parker, J. E.	P.	11Apr
Power, C.	P.	11Apr
Rawlings, G. H.	P.	11Apr
Robinson, C. P.	P.	11Apr
Saigol, V. R.	P.	11Apr
Shelley, A. G.	P.	11Apr
Smith-Granger, R. F.	P.	11Apr
Spence, S. M.	P.	11Apr
Tannett, R. J.	P.	11Apr
Taylor, J.	P.	11Apr
Thompson, J.	P.	11Apr
Walsh, W. J. J.	P.	11Apr
White, C. J.	P.	11Apr
Wood, J.	P.	11Apr
Beale, T. H.	P.	12Apr
Beale, C. R. S.	P.	12Apr
Bainbridge, W.	P.	12Apr
Beanland, N.	P.	12Apr
Bell, W. S.	P.	12Apr
Browne, J. L.	P.	12Apr
Casey, C. B.	P.	12Apr
Duncan, J. R.	P.	12Apr
Dunthorn, D. G.	P.	12Apr
Eaton, E. J. B.	P.	12Apr
Farrah, K. H.	P.	12Apr
Hill, W. C.	P.	12Apr
Kydd, J. J.	P.	12Apr
Ord, B.	P.	12Apr
Robertson, A.	P.	12Apr
Shepherd, P. H.	P.	12Apr
Williams, H.	P.	12Apr
Yeomans, S. N.	P.	12Apr
Cuningham, F. W. A.	P.	14Apr
Ticehurst, L. E.	P.	15Apr
Ashley-Cooper, H. W. (*S. Rhodesian A.F.*)		15Apr
Brown, F.	P.	15Apr
Burgess, H. G.	P.	15Apr

1941

Burns, D. I.	P.	15Apr
Davies, H. N.	P.	15Apr
Flick, C. S. C.	P.	15Apr
Fraser, W. M.	P.	15Apr
Hibbs, W. H.	P.	15Apr
Insoll, F. N.	P.	15Apr
Langdon, D. A.	P.	15Apr
Lawrence, L. O.	P.	15Apr
Leatherdale, T. R.	P.	15Apr
Macdonald, D. A. L.	P.	15Apr
Menhams, J. A.	P.	15Apr
Morris, C. W.	P.	15Apr
Mulock, C. F.	P.	15Apr
Owen, W. H.	P.	15Apr
Pollard, J. C. H.	P.	15Apr
Rodway, E. A.	P.	15Apr
Stevens, G. H.	P.	15Apr
Stevens, J. S.	P.	15Apr
Walton, F.	P.	15Apr
West, S.	P.	15Apr
Wilson, J. W.	P.	15Apr
Yate, A. C. McC.	P.	15Apr
Smith, F. H.	P.	16Apr
Sherborne, D. L.	P.	16Apr
Carr, W. J.	P.	16Apr
Lewis, A. E.	P.	16Apr
McCormac, E.	P.	16Apr
Knight, F. H.	P.	17Apr
May, C. J.	P.	17Apr
Wilson, J. W.	P.	17Apr
Walker, M. K.	P.	17Apr
O'Donnell, L. S.	P.	17Apr
Sadler, B. E. P.	P.	17Apr
Monckton, J.	P.	18Apr
Whitmore, C. A.	P.	18Apr
Collingwood, H. E.	P.	18Apr
Harman, A. J. W.	P.	18Apr
Morley, J. E. S.	P.	18Apr
Beeton, J. H.	P.	18Apr
Brockes, F. A. W.	P.	18Apr
Smith, F. K.	P.	18Apr
Pollard, W. C.	P.	18Apr
Pocock, C. H.	P.	18Apr
Bird, D.	P.	18Apr
Underwood, S. G. G.-S.	P.	18Apr
Cooper, E. F.	P.	18Apr
East, G.	P.	18Apr
Barnett, G. B.	P.	18Apr
Barrett, E. D. E.	P.	18Apr
Beevor, M.	P.	18Apr
Boast, A. W.	P.	18Apr
Boddey, M.	P.	18Apr
Boggis, I. W.	P.	18Apr
Bradshaw, C. T. H.	P.	18Apr
Brady, J. C.	P.	18Apr
Burton, R. W. B.	P.	18Apr
Cardew, W. V.	P.	18Apr
Carew-Gibbs, K. A.	P.	18Apr
Carroll, E. J.	P.	18Apr
Cowie, F. G. H.	P.	18Apr
Davies, B. E. G.	P.	18Apr
Duffield-Harding, H. R.	P.	18Apr
Forrest, F. E.	P.	18Apr
Galpin, B. J. F.	P.	18Apr
Garner, N. D.	P.	18Apr
German, W. I.	P.	18Apr
Ginn, H.	P.	18Apr
Grandhaie, E. V. C.	P.	18Apr
Harrison, J. J.	P.	18Apr
Hicks, L. C. F.	P.	18Apr
Hodgkins, S. K.	P.	18Apr
Horner, J. C. F.	P.	18Apr

Pilot Officers
—contd.

1941

Hutchinson, C. G.	P.	18Apr
Kennett, E. F.	P.	18Apr
Lawson, J. H.	P.	18Apr
Leach, J. G.	P.	18Apr
Lindsay, J. E.	P.	18Apr
Loadsman, A. K. A.	P.	18Apr
MacLeod, R. G.	P.	18Apr
Monro, I.	P.	18Apr
Moore, B. G. R.	P.	18Apr
Pascall, W.	P.	18Apr
Simpson, G. W. N.	P.	18Apr
Smith, R. D. H.	P.	18Apr
Starling, H. J.	P.	18Apr
Stevens, R. G.	P.	18Apr
Thomas H. F.	P.	18Apr
Thomas, H. L.	P.	18Apr
Turner, F. E.	P.	18Apr
Webb, G. R.	P.	18Apr
Edwards, C. F. §	P.	19Apr
Bennett, K. B. H.	P.	19Apr
Bannon, W. J.	P.	19Apr
Dill-Russell, J. D.	P.	19Apr
Le Good, H. W.	P.	19Apr
Manson, J. McL.	P.	19Apr
Thomson, H. G.	P.	19Apr
Green, E. N.	P.	20Apr
Christopher, F. G. §	P.	21Apr
Timmis, S. W. §	P.	21Apr
Cooke, R. K.	P.	21Apr
Fewings, W. J.	P.	21Apr
Jones, F. L. K.	P.	21Apr
Jowitt, J.	P.	21Apr
Parish, L. J. A.	P.	21Apr
Stirling, A.	P.	21Apr
Thoday, J. M.	P.	21Apr
Thompson, G. E.	P.	21Apr
Hudson, J. E.	P.	22Apr
Kershaw, D. A.	P.	22Apr
Hockin L	P.	22Apr
Anderson, A. L. M.	P.	22Apr
Bulmer, R. H.	P.	22Apr
Naisby, T.	P.	22Apr
Parker, J. W.	P.	22Apr
Shrubsole, H. C.	P.	22Apr
Brent, H. B. §	P.	23Apr
Maher, K.	P.	23Apr
Sandeman T. N. P. G.	P.	23Apr
Carter, W. G.	P.	24Apr
Dunkels, W.	P.	24Apr
Green, C. F.	P.	24Apr
Laming Macadam, M. F.	P.	24Apr
Nickalls, N. J. D.	P.	24Apr
Payne, J. C.	P.	24Apr
Billington, J. §	P.	25Apr
Soames, W. B.	P.	25Apr
Glaysher, A. J., *M.M.*	P.	25Apr
Long, J. T. C.	P.	25Apr
Robotham, C. E.	P.	25Apr
Goulding, F. W.	P.	25Apr
Heron, C. G.	P.	25Apr
Loader, A. G. W.	P.	25Apr
Richardson, W.	P.	25Apr
Mansell, A. E.	P.	25Apr
Cuthbert, C. R.	P.	25Apr
Preston, A. M.	P.	25Apr
Chew, T. T.	P.	25Apr
Burland, H. C.	P.	25Apr
Menzies, W.	P.	25Apr
Annington, G. R. K.	P.	25Apr
Birrell, R. B.	P.	25Apr

1941

Brayshaw, T. S.	P.	25Apr
Brown, P. W. E.	P.	25Apr
Bull, H. V.	P.	25Apr
Callander, W. L. B.	P.	25Apr
Carmichael, J.	P.	25Apr
Carver, H. C. C.	P.	25Apr
Cooke, A. W.	P.	25Apr
Corbishley, J.	P.	25Apr
Davidson, E. M. O.	P.	25Apr
Dermond, P.	P.	25Apr
Francis, F. W.	P.	25Apr
Gillies, W. D.	P.	25Apr
Godfrey, H. R.	P.	25Apr
Griffiths, T. W.	P.	25Apr
Ham, H. A.	P.	25Apr
Haywood, J. T.	P.	25Apr
Hickman, L. J.	P.	25Apr
Holroyd, B. de C. F.	P.	25Apr
Hunt, J. M.	P.	25Apr
Hutcheson, W. T.	P.	25Apr
McKie, W. N.	P.	25Apr
Macleod, S. R.	P.	25Apr
Manning, L. H. R.	P.	25Apr
Mason, F. G.	P.	25Apr
Matthews, L. J.	P.	25Apr
Mellersh, R. P.	P.	25Apr
Moody, E. D.	P.	25Apr
Moore, R.	P.	25Apr
Newton, J. B.	P.	25Apr
Page, W. L. E.	P.	25Apr
Parker, C. A. S.	P.	25Apr
Pearman, G. H.	P.	25Apr
Pratt, A. S. R.	P.	25Apr
Pudney, J. S.	P.	25Apr
Shepherd, W. E.	P.	25Apr
Simpson, S. D.	P.	25Apr
Stewart, R. L.	P.	25Apr
Stubbs, J.	P.	25Apr
Swabey, B. W.	P.	25Apr
Symonds, R. A.	P.	25Apr
Tidmarsh, S. W.	P.	25Apr
Woollett, R. J.	P.	25Apr
Wyper, W. B.	P.	25Apr
Wright-Bevans, J.	P.	25Apr
Carnegy, F. A. R.	P.	26Apr
Chadd, R. G. B.	P.	26Apr
Cheesewright, A. G. F.	P.	26Apr
Duly, S. J.	P.	26Apr
Eprile, C. J.	P.	26Apr
Grubb-Bell, C. E. R.	P.	26Apr
Hills, R. S.	P.	26Apr
Jackson, D. J. F.	P.	26Apr
Twining, W. T.	P.	26Apr
Hardy, W. N.	P.	27Apr
Lewis, A.	P.	28Apr
Day, G. T.	P.	28Apr
Avery, D. J. (*S. Rhodesian A.F.*)		28Apr
Bailes, T. W.	P.	28Apr
Barclay, J. B.	P.	28Apr
Baxter, J. T.	P.	28Apr
Hopper, S. H.	P.	28Apr
Lucia, B. C.	P.	28Apr
Martin, R. H.	P.	28Apr
O'Shaughnessy, F. L.	P.	28Apr
Roberts, J. C.	P.	28Apr
Sheppard, J. E. V.	P.	28Apr
Thomson, J.	P.	28Apr
Williams, W. O. M.	P.	28Apr
Wright, B. N.	P.	28Apr
Lewis, R. D. E.	P.	29Apr
Coatman, J. S. B.	P.	29Apr
Fairhurst, H.	P.	29Apr
McCullum, J. L.	P.	30Apr

1941

Sturges, R. G.	P.	30Apr
Tulloch, M. Mac I.	P.	30Apr
Weale, J. F.	P.	30Apr
Ireland, A. S.	P.	1May
Hartley, L.	P.	1May
Steele, G. G. §	P.	2May
Roberts, W. P. §	P.	2May
Todd, W. §	P.	2May
Williams, J. R. §	P.	2May
Wood, A. §	P.	2May
Outhwaite, T. L.	P.	2May
Woods, H. G.	P.	2May
Bell, G. T.	P.	2May
Goldbloom, P.	P.	2May
Strachan, W.	P.	2May
Nall, R. E.	P.	2May
Taute, M.	P.	2May
Turnbull, T. E.	P.	2May
Wicks, G. R.	P.	2May
Hamilton, T.	P.	2May
Durbin, J.	P.	2May
Armstrong, A. F.	P.	2May
Craig, C. H.	P.	2May
Luxton, F.	P.	2May
Adams, H. W. J.	P.	2May
Alexandra, J. H.	P.	2May
Apperley, R. J.	P.	2May
Bevan, R. N.	P.	2May
Booth, W. R. T.	P.	2May
Bowker, R. S. L.	P.	2May
Brewer, A. J.	P.	2May
Colman, C. R.	P.	2May
David, V. P.	P.	2May
Davis, A. H. G.	P.	2May
Dyson, H. E.	P.	2May
Fielden, E. T.	P.	2May
Good, S.	P.	2May
Hewlett, A. L.	P.	2May
Hipwood, J. F.	P.	2May
Hogg, R. H.	P.	2May
Horne, K.	P.	2May
Howard, L. B. C.	P.	2May
Huson, E. R.	P.	2May
James, J. E.	P.	2May
Lee, R. E.	P.	2May
Leigh, T. M.	P.	2May
McLachlan, A. A.	P.	2May
McLaren I	P.	2May
Macfarlane, F.	P.	2May
Mackenzie, K.	P.	2May
Mackinnon, G.	P.	2May
Marks, G. D.	P.	2May
Marks, L. S. D.	P.	2May
Meynell, W.	P.	2May
Millar, H. B.	P.	2May
Moeran, D. W.	P.	2May
Mollison, J. P. C.	P.	2May
Neal, F. T.	P.	2May
Palmer, S. L.	P.	2May
Pope, H. V.	P.	2May
Potter, J.	P.	2May
Quayle, W. T.	P.	2May
Roe, W. R.	P.	2May
Rooke, D. M. M.	P.	2May
Rudkin, W. H.	P.	2May
Russell-Jones, C.	P.	2May
Singer, E. M. T.	P.	2May
Smith, C.	P.	2May
Spencer, A. P.	P.	2May
Thompson, H. N.	P.	2May
Tidmarsh, D. R.	P.	2May
Trow, N. H.	P.	2May
Wadoux, G. T.	P.	2May

Pilot Officers
—contd.

1941

Wallett, R. L. A. P. 2May
Willis, H. G. P. 2May
Wilson, H. C. P. 2May
Wright, C. P. P. 2May
Young, D. C. P. 2May
Smith, C. F 3May
Ward, J. H. C. P. 3May
Ghisi, F. L. P. 3May
Bashall, W. E. V. P. 3May
Collis, G. G. P. 3May
Dickinson, R. E. P. 3May
Greet, R. E. D. P. 3May
Hall, C. M. P. 3May
Hill, J. B. P. 3May
Postlethwaite, S. J. P. 3May
Ridley, J. E. P. 3May
Rofe, H. H. P. 3May
Sayers, S. R. P. 3May
Turnbull, W. F. P. 3May
Vant, C. D. P. 3May
Hartley, T. H. P. P. 4May
Wakefield, W. J. N. § P. 5May
Meakin, G. K. P. 5May
Watson, F. E. P. 5May
Browne, H. H. R. P. 5May
Evans, J. H. P. 5May
Harrison, G. S. P. 5May
Hill, E. J. P. 5May
McMahon, J. G. P. 5May
Vise, H. B. P. 5May
Dunn, H. E. § P. 6May
Renny, H. B. P. 6May
Brown, A. F. H. P. 7May
Hill, W. N. P. P. 7May
Harding, F. W. P. 8May
Fletcher, E. G. § P. 9May
Cuthbert-Johnstone, E. § P. 9May
Popham, L. A. § P. 9May
Kingdon, H. E. M. P. 9May
Bear, B. E. P. 9May
White, J. N. P. 9May
Nettleton, W. D'A. P. 9May
Kerridge, A. L. P. 9May
King, N. F. P. 9May
Walker, O. S. P. 9May
Sandiford L... H. P. 9May
Smith, C. H. P. 9May
Tilney, T. V. J. P. 9May
Green, H. W. P. 9May
Hunter, J. B. P. 9May
Cottrell, W. J. P. 9May
Gee, H. P. 9May
duCane, C. E. B. P. 9May
Isaac, K. B. P. 9May
Minor, N. G. P. 9May
Neate, V. W. P. 9May
Page, W. A. P. 9May
Aves, H. W. P. 9May
Adams, E. D. P. 9May
Allen, T. S. P. 9May
Barlow, D. H. P. 9May
Bateman, R. F. P. 9May
Battle, E. W. P. 9May
Bishop, W. A. P. 9May
Blair, J. W. P. 9May
Boothby, R. J. G., *M.P.* P. 9May
Brodrick, I. L. P. 9May

1941

Calmon, R. L. J. P. 9May
Chapman, J. J. P. 9May
Clamp, H. J. T. P. 9May
Coffin, E. H. M. P. 9May
Cronin, B. L. P. 9May
Davies, N. K. P. 9May
Dedman, W. C. P. 9May
Duveen, L. L. P. 9May
Ella, H. M. N. P. 9May
Elliott, B. Le F. B. P. 9May
Fisher, F. J. P. 9May
Fitz-Simon, V. P. P. 9May
Francis, L. W. P. 9May
Giles, A. B. P. 9May
Groves, H. F. P. 9May
Hands, L. E. P. 9May
Harris, D. P. 9May
Heal, A. J. P. 9May
Hobley, T. J. F. P. 9May
Icke, J. T. P. 9May
Jeffreys, R. D., *M.C.* P. 9May
Kent, J. P. 9May
Knox, S. P. 9May
Long, A. F. P. 9May
Mackie, W. G. McL. P. 9May
Marx, G. E. P. 9May
Newby, W. E. P. 9May
O'Brien, *The Hon.* F. M. M. P. 9May
Pearce, C. A. P. 9May
Raynham, H. P. 9May
Sale, F. R. R. P. 9May
Stainer, A. E. P. 9May
Stevens, S. A. P. 9May
Ward, F. J. P. 9May
Watson, G. H. G. P. 9May
Webster, D. G. P. 9May
West, D. G. P. 9May
Whitelaw, G. A. P. 9May
Williamson, S. G. P. 9May
Willis, J. D. P. 9May
Wright, C. P. 9May
Youle, W. G. P. 9May
Riley, A. E. P. 10May
Ball, F. N. P. 10May
Thornton, T. R. P. 10May
Dean, F. P. 10May
Thompson, R. E. P. 10May
Sanders, G. P. 10May
Barry, E. P. 10May
Bugden, B. J. P. 10May
Davis, A. A. L. P. 10May
Johnson, B. H. P. 10May
Johnson, R. B. P. 10May
Lane, B. T. A. P. 10May
Nixon, K. P. 10May
Quittenden, J. L. P. 10May
Rennie, J. W. H. P. 10May
Howell, G. I. P. 11May
Parkins, C. W. P. 12May
Blair, C. D. P. 12May
Matthew, W. P. P. 12May
Chambers, J. H. H. P. 12May
Clarke, E. J. P. 12May
Evans, J. V. I. P. 12May
Finlay, E. P. 12May
Izard, J. B. P. 12May
Jackson, J. D. P. 12May
Key, T. R. P. 12May
McGibbon, P. G. P. 12May
Sedgwick, R. M. S. P. 12May
Thomson, F. A. P. 12May
Tudhope, P. M. (*S. Rhodesian A.F.*) 12May

1941

Van der Bijl, F. V. P. 12May
Williams, I. C. P. 12May
Brotherton, F. F. P. 13May
Cole, R. D. P. 13May
Rayner, G. P. P. 13May
Vedova, E. A. P. 14May
Wood, E. G. W. P. 14May
Burchell, F. W. P. 15May
Dimmock, E. J. P. 15May
Drake-Brockman, G. T. P. 15May
Falls, R. B. P. 15May
Gibson, H. B. P. 15May
Hurry, A. S. P. 15May
Hurst, J. P. 15May
Nichol, J. B. P. 15May
Thackrah, G. M. P. 15May
Walker, J. P. 15May
Warner, D. H. P. 15May
Waterhouse, R. D. P. 15May
Weblin, N. W. P. 15May
Wolfenden, C. H. P. 15May
Dill, B. § P. 16May
Buels, J. S. J. § P. 16May
Millett, E. C. § P. 16May
Young, L. § P. 16May
Probert, R. D. R. P. 16May
Heelis, C. G. de T. P. 16May
Barnett, R. B. P. 16May
Griffiths, L. E. P. 16May
Ryalls, T. F. P. 16May
Shaw, S. L. P. 16May
Backhouse, F. N. P. 16May
Walter, J. L. P. 16May
Wooldridge, W. R. P. 16May
Skelton, E. P. 16May
Lavis, G. P. 16May
Brittain-Cain, L. P. 16May
Field, L. T. P. 16May
Windsor, G. H. P. 16May
Bass, C. F. G. P. 16May
Bates, H. P. 16May
Beaumont, J. P. 16May
Beer, R. W. P. 16May
Bentley, J. C. F. G. P. 16May
Bowden, L. A. P. 16May
Brown, E. H. P. 16May
Butler, W. J. P. 16May
Campbell, J. D P. 16May
Colchester, E. P. 16May
Crossley, F. P. 16May
Crowley, J. F. P. 16May
Daglish, E. F. P 16May
Dawson, M. A. R. P 16May
Dennistoun-Sword, A. B. P. 16May
Dew, A. P. 16May
Dickinson, A. M. P. 16May
Feugard, C. M. P. 16May
Fletcher, C. W. P. 16May
Fuller, F. B. P. 16May
Harrby, T. V. P. 16May
Hayman, W. F. P. 16May
Haynes, H. W. P. 16May
Hobbs, J. G. P. 16May
Jenny, J. P. 16May
Lancaster, G. K. P. 16May
Marchesi, T. A. P. 16May
McGrath, J. P. 16May
Montrose, J. L. P. 16May
Moore, L. W. H. P. 16May
Morley, C. J. P. 16May
Moyes, C. L. P. 16May

Pilot Officers
—contd.

1941

Norfolk, E. C. P. 16May
Offord, W. J. P. 16May
Orr, C. R., *B.E.M.* P. 16May
Owen, R. P. 16May
Patrick, W. P. 16May
Phillips, A. S. P. 16May
Phillips, G. L. P. 16May
Pugh, A. R. P. 16May
Radcliffe, M. G. P. 16May
Revell, G. G. P. 16May
Richards, J. E. P. 16May
Richers, C. C. P. 16May
Simmons, E. S. P. 16May
Sleight, R. D. L. P. 16May
Slot, J. M. H. P. 16May
Smail, H. F. P. 16May
Spencer, R. W. P. 16May
Spink, D. F. P. 16May
Swanwick, M. R. E. P. 16May
Tighe, G. F. P. 16May
Trippe, E. H. P. 16May
Ward, W. H. P. 16May
Way, J. A. H. P. 16May
Williams, R. O., *D.F.C.* P. 16May
Woodward, W. E. P. 16May
Jenkins, R. § P. 17May
Lloyd-Jones, E. P. 17May
Howell, F. H. P. 17May
Harris, D. N. P. 17May
Conybeare, B. M. P. 17May
Aylward, A. A. P. 17May
Ayres F. W. P. 17May
Barber, L. W. P. 17May
Dangerfield, C. C. P. 17May
Flood, J. P. P. 17May
Hickey, D. P. P. 17May
Kempner, M. P. P. 17May
Knowles, H. P. 17May
Payne, P. P. 17May
Rogers, W. J. P. 17May
Wake, W. B. P. 18May
Easton, E. J. S. P 19May
Boddow, G. F. P 19May
Bloomfield, L. G. P 19May
Dowd, S. J. P 19May
Godden-Kent, H. P. P 19May
Hall, A. G. P 19May
King-Hamilton, M. A. B. P. 19May
Moy-Thomas, J. A. P. 19May
Payne, W. E. P. 19May
Potts. W. P. 19May
Purnell, C. J. (*S. Rhodesian A.F.*) 19May
Stroud, K. A. P. 19May
William , I. P. 19May
Roylance, E. W. § P. 20May
Fine, H. J. P. 20May
Bond, A. A. P. 20May
Colebrook, G. W. A. P. 20May
Dakin, D. P. 20May
Reed, D. A. P. 20May
Bradley, C. J. P. 21May
McLaren, J. P. 21May
Murray Smith, J. H. P. 21May
Robertson, G. W. P. 21May
Swan, W. C. P. 21May
Morgan, R. B. § P. 22May
Wells, H. W. P. 22May

1941

Wilson, B. P. 22May
Turner, J. H. § P. 23May
Warren, A. W. § P. 23May
Pettigrew, F. I. § P. 23May
Jubb. R. H. P. 23May
Leventhorpe, T. B. P. 23May
Powell, R. A. P. 23May
Thompson-Hill, R. P. 23May
Coates, H. P. P. 23May
Judd, S. R. P. 23May
Kinge, W. A. A. P. 23May
Flann. J. W. P. 23May
Priest, G. E. W. P. 23May
Stirk, A. G. P. 23May
Heath, W. P. 23May
Francis, J. E. P. 23May
Stewart, D. M. R. P. 23May
Fowler, H. S. P. 23May
Hastings, D. F. G. P. 23May
Tofts, F. H. P. 23May
Warren, F. R. P. 23May
Warren. J. D. P. 23May
Bouchier, H. S. P. 23May
Brooker, J. H. P. P. 23May
Brooks, R. P. 23May
Browne, A. P. P. 23May
Buckley, C. P. 23May
Bullen, P. L. P. 23May
Bulmer, E. C. P. 23May
Campbell, W. G. P. 23May
Chisholm, D. P. 23May
Colley, R. L. P. 23May
Dibble, J. C. P. 23May
Edwards, F. J. P. 23May
Elliott-Smith, D. D. P. 23May
Fowler, B. P. 23May
Freshfield, E. H. P. 23May
Frost, C. V. P. 23May
Fry, R. A. P. 23May
Garnett. C. C. P. 23May
Goodwin, F. R. P. 23May
Hallett, F. J. P. 23May
Heath, E. G. P. 23May
Kennard, R. V. P. 23May
Kitchener, G. H. W. P. 23May
Lace, G. E. P. 23May
Longinotto, H. J. P. 23May
Mills, W. M. P. 23May
Neilson, E. F. P. 23May
Newhouse, C. T. P. 23May
Palmer, C. W. P. 23May
Paul, E. A. P. 23May
Peard, N. D. P. 23May
Perry, S. F. J. R. P. 23May
Richards, G. P. 23May
Rigden, L. F. P. 23May
Roberts, J. F. P. 23May
Rosam, C. W. P. 23May
Russell, F. L. P. 23May
Sager, W. M. E. P. 23May
Salisbury, R. J. P. 23May
Simmons, G. H. P. 23May
Solomon, J. D. P. 23May
Stamper, G. E. P. 23May
Strachan, H. J. P. 23May
Symmons, A. R. P. 23May
Symonds, W. E. P. 23May
Thomas, E. B. P. 23May
Wakeling, W. A. P. 23May
Warner, G. B. P. 23May
Watson, H. F. P. 23May
Wendel, V. P. 23May
White, S. H. P. 23May
Williams, R. M. P. 23May
Worsley, T. C. P. 23May

1941

Wright, T. H. P. 23May
Gray, C. R. V. P. 24May
Greenham, W. E. C. P. 24May
Syers, K. J. D. P. 24May
Perkins, L. J. § P. 2 May
Spratt, C. J. § P. 26May
Bruce, W. E. P. 26May
Edwards, J. F. S. P. 26May
Oliver, L. P. 26May
Phillips, C. W. P. 26May
Whitehead, R. P. 26May
Butler, C. J. P. 27May
Campe, W. H. P. 27May
McDowall, A. D. P. 27May
MacMillan, A. L. P. 27May
Marshall, J. L. P. 27May
Hawes, W. M. P. 28May
Vincent, L. P. 28May
Paterson, T. T. P. 29May
Hancock, C. S. F. P. 30May
Morgan, B. G. P. 30May
Armitage, G. MacL. P. 30May
Clulow, T. I. M. P. 30May
Lee, J. P. 30May
Hyams, G. E. L. P. 30May
Kennedy, E. J. P. 30May
Southwood, D. J. P. 30May
Booker, G. A. P. 30May
Prickett, W. W. P. 30May
Andrews, F. D. P. 30May
Annesley, *Earl* P. 30May
Ashley, L. H. P. 30Ma
Barber, F. P. 30May
Beausire, H. J. P. 30May
Birch, C. F. P. 30May
Bradshaw, K. S. P. 30May
Castell, H. E. P. 30May
Davies, C. E. P. 30May
Dotesio, W. H. P. 30May
Duckett, T. P. 30May
Evans, E. P. 30May
Evans, S. S. P. 30May
Field, C. R. P. 30May
Gardner, R. W. P. 30May
Handsley, F. A. P. 30May
Harmsworth, A. G. A. P. 30May
Harris, C. P. V. P. 30May
Hibbert, G. W. P. 30May
Howden, P. A. P. 30May
Howell, A. C. P. 30May
John, D. M. P. 30May
Johnson, G. E. P. 30May
Jones, F. P. 30May
Macleod, A. P. 30May
Medwin, F. S. W. P. 30May
Mordaunt, E. J. P. 30May
Page, J. H., *T.D.* P. 30May
Priest, W. P. P. 30May
Reid, R. N. P. 30May
Rosby, T. C. G. P. 30May
Simm, T. B. P. 30May
Stamp, R. G. P. 30May
Suttle, G. T. P. 30May
Bell, K. G. P. 31May
Vaughan, S. P. 31May
Woodhouse, H. P. 31May
Bond, C. N. P. 31May
Duffy, J. P. 31May
Faircloth, H. O. P. 31May
Hannaford, F. H. P. 31May
Munro, W. B. P. 31May
Roberts, E. P. 31May
Smith, D. C. P. 31May
Willatt, J. F. P. 31May

Pilot Officers
—contd.

1941

Winter, G. R. P. 31May
Woolfenden, S. W. P. 31May
Ardley, H. P. P. 1June
Spencer, T. M. P. P. 1June
Palmer, S. A. P. 1June
Dale, R. W. P. 2June
McCallum, R. A. P. 2June
McLaren, R. D. P. 2June
Bevan, W. G. P. 3June
Brown, E. C. P. 3June
Carfrae, R. P. 3June
Dale, L. T. P. 3June
Essame, E. P. 3June
Fordham, E. L. K. P. 3June
Harbour, H. P. 3June
Lovelock, L. S. P. 3June
Loveman, C. E. P. 3June
Mills, F. C. P. 3June
Muir, T. T. P. 3June
Munn, N. H. P. 3June
Neville, L. J. P. 3June
Scott, A. S. G. P. 3June
Taylor, H. P. 3June
Vennant, S. O. P. 3June
Wolfendale, A. J. P. 3June
Northcott, H. E. J. B. § P. 5June
Pope, P. J. § P. 5June
Slater, A. N. § P. 5June
Getty, R. J. P. 5June
Moloney, E. W. J. § P. 6June
Tooley, J. § P. 6June
Gates R. A. § P. 6June
Brice, R. § P. 6June
Turner, R. A. P. § P. 6June
Box, K. C. P. 6June
Carter, R. P. 6June
Hardy, T. R. P. 6June
Webb, W. G. P. 6June
Humphreys, N. E. P. 6June
Dollan, J. H. P. 6June
Whitford, F. J. P. 6June
Kennedy, N. P. 6June
Strong, F. M. P. 6June
Birch, A. E. P. 6June
Carpendale, R. D. S. P. 6June
Bigland, J. B. T-H. P. 6June
Rowan, J. A. P. 6June
Pickering, A. H. P. 6June
Church, R. V. P. 6June
Clegg, R. P. 6June
Lambert, D. I. P. 6June
Witham, W. J. P. 6June
Hallett, F. G. H. P. 6June
Locke, I. N. P. 6June
Monro, H. C. P. 6June
O'Mara, S. H. P. 6June
Sherburn, F. P. 6June
Easton, C. R. P. 6June
Forrester, J. P. 6June
Mackay, H. M. P. 6June
Taylor, M. F. P. 6June
Carswell, A. P. 6June
Flitton, C. L. P. 6June
King, E. P. 6June
Todd, J. P. 6June
Wheeler, J. M. P. 6June
Stockdale, C. P. 6June
Acton, H. M. P. 6June
Ballard, E. P. 6June

1941

Barnett, E. H. P. 6June
Benson, D. J. P. 6June
Birch, F. L. P. 6June
Buckley, C. MacC. P. 6June
Cane, F. M. P. 6June
Chadwick, J. P. 6June
Edward, C. W. P. 6June
Geary, E. C. P. 6June
Gibbs, J. W. P. 6June
Gordon, E. R. P. 6June
Gould, J. H. P. 6June
Hall, H. P. 6June
Harris, S. M. P. 6June
Hawke, H. P. 6June
Hayman, R. C. P. 6June
Hutchison, A. P. 6June
Jennings, F. S. P. 6June
Larkin, C. O. P. 6June
Lawrence, G. K. P. 6June
Little, R. F. P. 6June
Mailard, E. A. P. 6June
Marriott, W. H. E. P. 6June
Martin, K. B. P. 6June
Payne, C. A. P. 6June
Plant, G. W. B. P. 6June
Reid, G. P. 6June
Smee, W. F. B. P. 6June
Smith, C. A. P. 6June
Smith, E. C. P. 6June
Thomson, B. G. T. P. 6June
Townshend, E. A. P. L. P. 6June
Verne, D. B. L. P. 6June
Date, J. P. P. 7June
Davies, R. G. P. 7June
Louis, P. § P. 9June
Palfreyman, J. E. § P. 9June
Mitchell, L. J. P. 9June
Aird, R. P. 9June
Armstrong, E. S. P. 9June
Austin, R. B. P. 9June
Barker, F. R. P. 9June
Beauchamp, R. F. P. 9June
Firmston-Williams, G. P. 9June
Gardner, B. D. P. 9June
Henchy, A. F. P. 9June
Hudson, E. A. P. 9June
Lawrie, J. P. 9June
Macalister, D. P. 9June
Moorhouse, S. E. P. 9June
Morris, C. P. 9June
Parkin, F. A. P. 9June
Pickard, E. W. P. 9June
Piercy, G. F. P. 9June
Scanes, W. A. P. 9June
Shea, G. R. P. 9June
Whittaker, T. H. P. 9June
Wood, E. R. P. 9June
Chisholm, A. L. P. 10June
Egan, T. F. P. 10June
Hext, N. E. § P. 12June
Bottoms, F. § P. 12June
Armstrong, F. R. A. P. 12June
Shrubsole, W. H. P. 12June
Graham, J. § P. 13June
Wingfield, R. G. P. 13June
Marples, S. S. P. 13June
Evans, T. K. P. 13June
Fairweather, S. W. P. 13June
Howard-Lucy, S. P. 13June
Weeden, H. W. P. 13June
Jones, C. N. P. 13June
Smith, R. S. P. 13June

1941

Allan, H. C. P. 13June
Baker, C. M. A. P. 13June
Bennett, H. R. P. 13June
Bi lam, G. E. D. P. 13June
Binns, F. P. 13June
Bradley, E. N. P. 13June
Bradsell, H. J. P. 13June
Brown, D. D. P. 13June
Buckton, H. G. F. P. 13June
Cairns, J., *M.C.* P. 13June
Cawton, C. A. P. 13June
Cheesman, W. G. P. 13June
Cleland, M. W. D'A. P. 13June
Cobb, J. A. C. P. 13June
Conacher, D. P. 13June
Davies, C. E. P. 13June
Davies, T. N. P. 13June
De Pass, B. A. P. 13June
Duckworth-King, J. R. P. 13June
Edwards, E. H. P. 13June
Elliott, R. G. D. P. 13June
Evans, M. G. P. 13June
Gaskell, A. P. 13June
Goodenay, P. P. 13June
Greenwood, J. P. P. 13June
Harding, E. G. P. 13June
Harewood-Westaway, A. P. P. 13June
Hutchins, C. G. P. 13June
Jessop, H. P. 13June
Je sop, R. P. 13June
Kitley, H. E. P. 13June
McEwan, I. A. P. 13June
Markham, E. A. P. 13June
Marshall, V. V. P. 13June
Morrison, W. P. 13June
Munro, D. P. 13June
Oslear, J. O. P. 13June
Ottley, S. H. P. 13June
Panmunt, F. J. L. P. 13June
Pemberton, J. W. P. 13June
Piper D. S. P. 13June
Potter, F. J. P. 13June
Ransom, W. F. P. 13June
Sykes, J. H. P. 13June
Taylor, R. B. P. 13June
Tennant, W. D. P. 13June
Thomas, J. L. P. 13June
Thomas, W. B. P. 13June
Watton, E. R. P. 13June
Whitworth, C. P. 13June
Adamson, G. W. P. 16June
Sharp, E. S. P. 16June
Colmer, J. O. P. 16June
Schofield, L. L. P. 16June
Rhodes, J. E. P. 16June
Rance, D. G. H. P. 16June
Cranford, R. G. P. 16June
Eason, W. G. P. 16June
Holbrook, H. B. P. 16June
Merrin, F. W. P. 16June
Plowman, A. P. 16June
Povah, K. A. P. 16June
Dade, J. P. 17June
Brooker, J. A. § P. 19June
Fox, J. M. § P. 19June
Reading, D. W. P. 19June
Baille, H. W. P. 20June
Cooper, C. G. T. P. 20June
Edward, G. S. M. P. 20June
Fawdry, W. P. 20June
Gillespie, R. P. P. 20June
Hopkins, L. C. P. 20June
Kilgour, J. G. P. 20June

Pilot Officers
—contd.

1941

Levin, J. A.	P.	20June
Low, J.	P.	20June
Ramsbottom, A.	P.	20June
Raymond, R. B.	P.	20June
Redding, W. W.	P.	20June
Reynolds, C. W.	P.	20June
Roberts, H. O.	P.	20June
Setterfield, T. V.	P.	20June
Simpson, W.	P.	20June
Smith, C.	P.	20June
Smith, E. S.	P.	20June
Grisbrook, F. L. §	P.	23June
Barlow, W.	P.	23June
Holt, P. G.	P.	23June
Smith, H.	P.	24June
Alexander, I. C.	P.	24June
Shepherd, G. W.	P.	25June
Peulève, L. J. A.	P.	25June
Layton, C. W. §	P.	26June
Langdon, M. J. T. §	P.	27June
Henderson, P. B.	P.	27June
Miller, G. F.	P.	27June
Hart, J. P.	P.	27June
Craig, N. J. F.	P.	27June
Pix, R. W. W.	P.	27June
Shield, S.	P.	27June
Bottomley, C. A.	P.	27June
England, P. F.	P.	27June
Hoyle, C.	P.	27June
Janes, N. T.	P.	27June
Smith, A. W.	P.	27June
Stevenson, C. S.	P.	27June
Dodd, G. D.	P.	2 June
McNaughton, C. L.	P.	28June
Dowson, H.	P.	29June
Cook , F. §	P.	30June
Armfield, W. E. C.	P.	30June
Ashe, R. H. N.	P.	30June
Bathurst, A. A.	P.	30June
Beaman, H. A. M.	P.	30June
Coulson, E. A.	P.	30June
Evans, H. C.	P.	30June
Fleming, C. M.	P.	30June
Fleming, W. J. D.	P.	30June
Gordon, J.	P.	30June
Hooper, E. E.	P.	30June
Houldey, G.	P.	30June
Howells, H. H.	P.	30June
Morgan, W. G. C.	P.	30June
Muir, T. McD.	P.	30June
Pearse, W. B. T.	P.	30June
Pocock, J. R.	P.	30June
Roberts, J.	P.	30June
Stanley, J. P.	P.	30June
Tilby, F. W.	P.	30June
Titley, U. A.	P.	30June
Wheatland, A. J.	P.	30June
Matthews, G. H.	P.	1July
Renshaw, W. A.	P.	1July
Thompson, E. J.	P.	1July
Vidler, A. J. B.	P.	2July
Brew, J. K.	P.	2July
Quill, M. J.	P.	2July
Gundrey, V. K.	P.	3July
Palma, B. G. R.	P.	3July
Herbert, A. L.	P.	4July
Hussey-Freke, D. L.	P.	4July
Paul, G. A.	P.	4July
Noonan, V. P.	P.	4July
Rose, I. S. C.	P.	4July

1941

Forster, J.	P.	5July
Senior, F.	P.	5July
Thomson, T. N.	P.	5July
Commons, C. J. §	P.	6July
Harris, P. E.	P.	7July
Percival, J. W.	P.	7July
Lynch, D. J. §	P.	8July
Reeds, L. W. §	P.	9July
Shilland, J. §	P.	10July
Squier, D. R.	P.	11July
Robinson, H.	P.	11July
Adcock, H. J.	P.	11July
Buckley, J.	P.	11July
Bullett, L. A. N.	P.	11July
Emerson, G. C.	P.	11July
Goddard, C. W.	P.	11July
Sanders, J. B.	P.	11July
Williams, A. T.	P.	11July
Dunkinson K. J. §	P.	14July
Blomfield, R. H.	P.	14July
Bruce, J. H.	P.	14July
Davey, P. C.	P.	14July
Dicker, J. A.	P.	14July
Drake, F. C. H.	P.	14July
Marsh, T.	P.	14July
McManus, J. V.	P.	14July
Yarnold, W. B.	P.	14July
Butt, D. M.	P.	15July
Stephenson, K. G.	P.	15July
Elwin, R. E. O.	P.	16July
Williams, J. E	P.	16July
Houghton, W. W. G.	P.	16July
Abraham, L. F.	P.	16July
Steele, R.	P.	17July
Smith, S. M.	P.	17July
Allison, C.	P.	18July
Baker, S.	P.	18July
Beaumont, G. A.	P.	18July
Briggs, F.	P.	18July
Cabusac, E. B.	P.	18July
Foulsham, R.	P.	18July
Head, H. G., *M.C.*	P.	18July
Ibbetson, F. G.	P.	18July
Lewis, A. T.	P.	18July
McMahon, J.	P.	18July
Vernon, F. §	P.	20July
Thompson, C. H.	P.	21July
Rowe, W. N.	P.	21July
Todd, S. H.	P.	21July
Moore, A.	P.	21July
Overton, J.	P.	21July
Ball, C. Y.	P.	21July
Adams, T. D.	P.	21July
Cullingham, R. G. H.	P.	21July
Davies, H.	P.	21July
Gilson, K. G.	P.	21July
Perceval, J. R.	P.	21July
Asphan, L. J.	P.	23July
Mogridge, W. J. L.	P.	23July
Rochester, C. P.	P.	23July
Sinclair, W. G.	P.	23July
Budd, H. G.	P.	25July
Laycock, H. C.	P.	25July
Rickleton, W.	P.	25July
Thompson, E. V.	P.	25July
Warner, S. J.	P.	25July
Brock, C. W. M. §	P.	25July
Scott-Browne, H. J. §	P.	26July
Dowson, C. G.	P.	26July
Jenner, K. L. O.	P.	26July
Batt, G. G.	P.	26July
Pharaoh, R. C.	P.	26July
Clark, C. P.	P.	28July
Heward, T. F.	P.	29July

1941

Bossy, A. G. C. §	P.	30July
Burke, R. C.	P.	30July
Barrie, A.	P.	30July
Blackbourn, G. H.	P.	30July
Frost, G. J.	P.	30July
Moody, G. E.	P.	30July
Dunn, A. L.	P.	30July
Watson, R. D.	P.	30July
Champion, F. B. J.	P.	30July
Challenor, C. H.	P.	30July
Wing, R. G. W.	P.	30July
Alexander, W.	P.	30July
Hill, A. Y.	P.	30July
Manley, R. C.	P.	30July
Calcutt, B. B.	P.	30July
Jenkyn, R. J.	P.	30July
Renney, S.	P.	30July
Harrison-Sleap, D. T.	P.	30July
Barber, A. H.	P.	30July
Hawkins, R. B. K.	P.	30July
Fletcher, W., *M.M.*	P.	30July
Powell, W. H.	P.	31July
Moorhouse, E. G.	P.	1Aug
Walker, S. E. S.	P.	1Aug
Fleet, W. D. §	P.	2Aug
Douglas, G. A.	P.	3Aug
Yates, R. P.	P.	3Aug
Tidd, C. G. §	P.	4Aug
Barry, K.		4Aug
Browning, N. E.		4Aug
Finney, J.		4Aug
Gauntlett, J. M. D.		4Aug
Hutchinson, G. C. L.		4Aug
Jacob, H. P.		4Aug
Howarch, W.		4Aug
McIntosh, I. D.		4Aug
May, E. G.		4Aug
Nokes, M. C., *M.C.*		4Aug
Pollard, S. R.		4Aug
Prior, O. R. C.		4Aug
Stewart, L. D.		4Aug
Edmett, L. T. F.	P.	4Aug
Long, H. S.	P.	5Aug
Clements, E. N. §	P.	6Aug
Preston, W. C. §	P.	6Aug
Lace, R. H.	P.	6Aug
Carrott, W. A.	P.	6Aug
Montgomery, J. Q.	P.	6Aug
Seth, R. S.	P.	6Aug
Jackson, E. R.	P.	6Aug
Glanfield, L. G.	P.	6Aug
Beer, G.	P.	6Aug
Foulkes, N. G.	P.	6Aug
Latham, H. S.	P.	6Aug
Boyer, K. W.	P.	6Aug
Goldthorpe, J. A. K.	P.	6Aug
McLean, I.	P.	6Aug
Martin, G. L.	P.	6Aug
North, N. R.	P.	6Aug
Vevers, R. G.	P.	6Aug
White, J. S.	P.	6Aug
Littman, S.	P.	6Aug
Brookes, E.	P.	6Aug
Carisbrooke, *The Marquess of, G.C.B., G.C.V.O.*	P.	6Aug
Lewis, K. S.	P.	6Aug
Quenet, N. G.	P.	6Aug
Williams, T.	P.	6Aug
Lucas, H. E. de N.	P.	7Aug
Green, G. F.		8Aug
Herschel, C. R.	P.	8Aug
Bradbury, G. E.	P.	8Aug
Buttanshaw, R. J. H.	P.	8Aug

Pilot Officers
—contd.

1941

Clarke, M. G.	P.	8Aug
Perry, P. J.	P.	8Aug
Taylor, H.	P.	9Aug
Newington, J. T.	P.	9Aug
Corthine, J. T.	P.	9Aug
Miller, G. R.	P.	9Aug
Trew, C. A.	P.	9Aug
Millson, R. H.	P.	9Aug
Leach, H. W.	P.	9Aug
Clint, A. N.	P.	9Aug
Bennewith, W. R.	P.	9Aug
Vicary, W. H.	P.	9Aug
Ashdown, L.	P.	9Aug
Bishop, R.	P.	9Aug
Clifford, C. C. H.	P.	9Aug
Dawbarn, A.	P.	9Aug
Fisher, R. G.	P.	9Aug
Gridley, B.	P.	9Aug
Healy, L. G.	P.	9Aug
Howieson, P. S.	P.	9Aug
Kennedy, J.	P.	9Aug
Last, F. W. J.	P.	9Aug
Lees, R. H.	P.	9Aug
Morton, F. de C. G.	P.	9Aug
Squire, R. H.	P.	9Aug
White, R. J.	P.	9Aug
Ackary, N.	P.	9Aug
Boyd, A. E.	P.	9Aug
Bray, C. W.	P.	9Aug
Brown, D. G.	P.	9Aug
Chapman, W. H.	P.	9Aug
Edwards, S. T.	P.	9Aug
Hammond, H.	P.	9Aug
Ingham, S. W. H.	P.	9Aug
John, E. M.	P.	9Aug
Nightingale-Holloway, C. N.	P.	9Aug
Pickett, C. A.	P.	9Aug
Powell, E. G.	P.	9Aug
Sprules, F. W. T.	P.	9Aug
Tickler, H. H.	P.	9Aug
Clough, J. H.	P.	9Aug
Crawford, J.	P.	9Aug
Hornblower, G. A.	P.	9Aug
Sitwell, I. W. H.	P.	9Aug
Crew, L. H.	P.	9Aug
Miller, W. R.	P.	9Aug
O'Shea, M. A.	P.	9Aug
Law, F. T.	P.	10Aug
Lindsay - Hogg, Sir Anthony H., *Bt.*	P.	10Aug
Forrest, G. E.	P.	11Aug
Martin, H. J.	P.	11Aug
Crook, A. H. §	P.	12Aug
Doyle, J. E., *D.F.C.*	P.	12Aug
Compton, H. J. §	P.	13Aug
Westwood, G. S. §	P.	13Aug
Chapman, V. J. §	P.	13Aug
Osland, A. P. D.	P.	13Aug
Page, W. B.	P.	13Aug
Briggs, A. E.	P.	13Aug
Kelly, W. F. J.	P.	13Aug
Chalk, G. A.	P.	13Aug
Snape, M. H. D.	P.	13Aug
Livingston, D.	P.	13Aug
Verco, W. J. G.	P.	13Aug
Young, A. F.	P.	13Aug
Boak, G. R.	P.	13Aug
Adams, W. E.	P.	13Aug
Brown, C. J.	P.	13Aug

1941

Maddison, J. G.	P.	13Aug
Hyner, E. L.	P.	13Aug
Jones, H. B. F.	P.	13Aug
Jowitt, H. J. D. M.	P.	13Aug
Linder, D. M.	P.	13Aug
Thomas, E. V.	P.	13Aug
Bowie, S. C. H.	P.	13Aug
Elles, N. P. M.	P.	13Aug
Marwood, W. H.	P.	13Aug
Sydenham, K. N.	P.	13Aug
Killeen, C.	P.	13Aug
Payne, G. E.	P.	13Aug
Rolls, B. A. G.	P.	13Aug
Stone, C. A. R.	P.	13Aug
Wallis, L. A.	P.	13Aug
Blackwood, W.	P.	13Aug
Teakle, R. G.	P.	13Aug
Albrecht, C. M. C.	P.	13Aug
Beacham, C. G.	P.	13Aug
Cooper, A. B. N.	P.	13Aug
Hignett, G. D.	P.	13Aug
Knowles, C. L.	P.	13Aug
Bacon, E. P.	P.	13Aug
Batchelor, J. G.	P.	13Aug
Briggs, J. E.	P.	13Aug
Clough, T. C.	P.	13Aug
Curr, T. T.	P.	13Aug
Davies, A. C.	P.	13Aug
Dunn, R.	P.	13Aug
Mason, H. A.	P.	13Aug
Moore, L. A.	P.	13Aug
Read, A. B.	P.	13Aug
Rutherford, R.	P.	13Aug
Walker, R. H.	P.	13Aug
Peters, E. L.	P.	14Aug
Rollinson, W. A.	P.	14Aug
Griffin, H.	P.	15Aug
Kellie, G. H.	P.	15Aug
Sheppard, F. G.	P.	15Aug
Ewan, N. W.	P.	16Aug
Kennair, C.	P.	16Aug
Morrington, L. S.	P.	16Aug
Watson, L. J.	P.	16Aug
Clarkson, J. §	P.	18Aug
Brown, V. R. C.		18Aug
Forrest, H., *M.C.*		18Aug
Peters, P. E.		18Aug
Ryder, J. L.		18Aug
Smyth, T. H.		18Aug
Atkinson, T. S.	P.	18Aug
Blair, T.	P.	18Aug
Brewin, A. E.	P.	18Aug
Chalmers, A. A.	P.	18Aug
Clarke, E. E.	P.	18Aug
Cuthbertson, W.	P.	18Aug
Flynn, W.	P.	18Aug
Jeavons, P. H.	P.	18Aug
Ledingham, J. F.	P.	18Aug
Nelson, H. I.	P.	18Aug
Reuben, H.	P.	18Aug
Spreadbury, K. S.	P.	18Aug
Smith, F.	P.	18Aug
Thomas, J.	P.	18Aug
Stewart, H. E.	P.	19Aug
Palmer, W. P. §	P.	20Aug
Wilkinson, B. §	P.	20Aug
Percival, S. §	P.	20Aug
Woodland, H.	P.	20Aug
Bull, S. W.	P.	20Aug
Briggs, J. N.	P.	20Aug
Gell, C. W.	P.	20Aug
Jones, A. V.	P.	20Aug
Bird, P. M. K.	P.	20Aug
Bollom, S.	P.	20Aug

1941

Adams, J. I.	P.	20Aug
Shillitoe, G. P. T.	P.	20Aug
Teakles, J. MacL.	P.	20Aug
Alexander, A. E.	P.	20Aug
Anderson, C. J.	P.	20Aug
Atkinson, H.	P.	20Aug
Barnett, E. E.	P.	20Aug
Brown, A. F. H.	P.	20Aug
Gray-King, J. W.	P.	20Aug
Mulford, H.	P.	20Aug
Ouston, F. D. C.	P.	20Aug
Parks, E. J.	P.	20Aug
Smallwood, A. R.	P.	20Aug
Trollope, F. J.	P.	20Aug
Haigh, G.	P.	20Aug
Shaw, G. W. R.	P.	20Aug
Watson, T. A.	P.	20Aug
Masterman, D. R.	P.	20Aug
Tullberg, A. E.	P.	20Aug
Willatt, R. H.	P.	20Aug
Williams, A. D.	P.	20Aug
Banks, A. N.	P.	20Aug
Thom, R. J.	P.	20Aug
Aylward, G. K.	P.	20Aug
Bell, G. R.	P.	20Aug
Bennett, J.	P.	20Aug
Bond, R. H.	P.	20Aug
Critchlow, T. N.	P.	20Aug
Davey, S. C.	P.	20Aug
Day, A. W.	P.	20Aug
Deeley, J. H.	P.	20Aug
Dixon, G. D. S.	P.	20Aug
Griffiths, W. T.	P.	20Aug
Hart, C. H. G.	P.	20Aug
Hewett, S. G.	P.	20Aug
Hill, W. N.	P.	20Aug
Kelly, G. F.	P.	20Aug
Kelly, H. F.	P.	20Aug
Murdoch, W.	P.	20Aug
Murray, J. P.	P.	20Aug
Nichol, H.	P.	20Aug
Pearce, L. G. D.	P.	20Aug
Powell, F. S.	P.	20Aug
Raffan, G. A.	P.	20Aug
Rutherford, I. C.	P.	20Aug
Swain, W. H. L.	P.	20Aug
Thomas, J. D.	P.	20Aug
Waine, R.	P.	20Aug
Ward, L. G.	P.	20Aug
Wells, C. T.	P.	20Aug
Wells, P. S.	P.	20Aug
West, D.	P.	20Aug
Whalley, R. W.	P.	20Aug
Wiggins, H. D.	P.	20Aug
Wilde, F. G.	P.	20Aug
Williamson, W. H.	P.	20Aug
Willis, P. J.	P.	20Aug
Willmott, F. J.	P.	20Aug
Wilson, J. T. §	P.	21Aug
Hankin, F.	P.	21Aug
Milne, A.	P.	22Aug
Brindley, E.	P.	23Aug
Leslie, *The Hon.* J. W.	P.	24Aug
Morkam, J. P., *D.F.C.*	P.	24Aug
Mordaunt, G.	P.	24Aug
Stevenson, K. H.	P.	24Aug
Ascroft, P. T.	P.	25Aug
Chapman, T.	P.	25Aug
Crawford, W. G.	P.	25Aug
Fackrell, N. H.	P.	25Aug
Faid, D. J.	P.	25Aug
Frecknall, J. R.	P.	25Aug
MacDonald, I. A.	P.	25Aug
Rigg, D. A.	P.	25Aug
Roberts, W. H.	P.	25Aug

Pilot Officers
—contd.

1941

Stothard, W. G.	P.	25Aug
Unwin, M.	P.	25Aug
Jones, W. M.	P.	26Aug
Mackenzie, F. C.	P.	26Aug
Mays, R. G. B. §	P.	27Aug
Molloy, T. §	P.	27Aug
James, S. E. St. A. §	P.	27Aug
Westwood, W. §	P.	27Aug
McRitchie, J. H. §	P.	27Aug
Crumpton, E. T. §	P.	27Aug
Sykes, F. B. §	P.	27Aug
Madden, J. T. §	P.	27Aug
Scofield, L. A. §	P.	27Aug
Ward, G.	P.	27Aug
Bayle, L. F.		27Aug
Coleman, C. G.	P.	27Aug
Hickox, H. A. G.	P.	27Aug
Humphreys, A. R.	P.	27Aug
Frostick, H. R.	P.	27Aug
Walter, C. P.	P.	27Aug
Gaston, J.	P.	27Aug
Mellor, H.	P.	27Aug
Simpson, F. L.	P.	27Aug
Swift, D. O.	P.	27Aug
Lees, H.	P.	27Aug
Scott, G. W.	P.	27Aug
Baker, D. G.	P.	27Aug
James, T. S.	P.	27Aug
King, R. D.	P.	27Aug
Thomson, T. W.	P.	27Aug
Mackenzie, D. J.	P.	27Aug
Miller, A. H.	P.	27Aug
Coles, F. McP.	P.	27Aug
Dangerfield, J. B.	P.	27Aug
de Neut, A. E.	P.	27Aug
Evans, T. E. W.	P.	27Aug
McAinsh, D.	P.	27Aug
Mee, H. B.	P.	27Aug
Petty, W. M.	P.	27Aug
Shield, T. A.	P.	27Aug
Gatrell, L. E.	P.	27Aug
Harris, D. W.	P.	27Aug
Dresden, G. D.	P.	27Aug
Hayes, R. E.	P.	27Aug
Jones, J. F.	P.	27Aug
Sharp, A. D.	P.	27Aug
Jones, R. G.	P.	27Aug
Brown, R. S.	P.	27Aug
Spicer, P. G.	P.	27Aug
Beddow, E.	P.	27Aug
Bewsher, C. C.	P.	27Aug
Bickerstaffe-Drew, F.	P.	27Aug
Bickford, I. E.	P.	27Aug
Cox, C. G. H.	P.	27Aug
Cuthbert, E.	P.	27Aug
Fage, C. P.	P.	27Aug
Goldsmith, G. B.	P.	27Aug
Harding, F. A. L.	P.	27Aug
Harrington, L. E.	P.	27Aug
Hawton, H.	P.	27Aug
Hayley, C. A.	P.	27Aug
Herbert, A. D.	P.	27Aug
Hicks, J. E. H.	P.	27Aug
Hine, E. F.	P.	27Aug
Hogg, A. C.	P.	27Aug
Irwin, R.	P.	27Aug
Jelley, R. E.	P.	27Aug
Kerrison, R. H.	P.	27Aug
Lucy, G. N.	P.	27Aug
McEwan, J. D.	P.	27Aug

1941

McGowan, G. A.		27Aug
McLean, R.	P.	27Aug
Macrae, J. F. N., *M.C.*	P.	27Aug
Millar, A. H.	P.	27Aug
Mills, T. W. H.	P.	27Aug
Mitchell, E. J.	P.	27Aug
Moore, C. C.	P.	27Aug
Moore, J. W.	P.	27Aug
Morris, A. D.	P.	27Aug
Musgrave, J.	P.	27Aug
Norton, F. J.	P.	27Aug
Ostrorog, S. J.	P.	27Aug
Parkinson, J. C.	P.	27Aug
Pickering, R. O.	P.	27Aug
Price, C. E.	P.	27Aug
Rowberry, C. W. J.	P.	27Aug
Scrope-Davis, R. A.	P.	27Aug
Shetliffe, R. B. R.	P.	27Aug
Smith, A. H.	P.	27Aug
Suckling, J. M. D.	P.	27Aug
Swift, J. F.	P.	27Aug
Symington, W. H.	P.	27Aug
Tanner, A. S.	P.	27Aug
Taylor, R. S.	P.	27Aug
Thompson, S. A. L.	P.	27Aug
Wardle, H.	P.	27Aug
Wood, J.	P.	27Aug
Goodall, E. R.	P.	27Aug
Waddington, P. S.	P.	27Aug
Tilbury, P. R. H.	P.	28Aug
Gill, H. W.	P.	28Aug
Perman, I. M. M.	P.	28Aug
Mayer, R. J.	P.	29Aug
Cheater, F. §	P.	30Aug
Stevenson, F. W.	P.	30Aug
Green, N. K.	P.	30Aug
Methuen, C. L.	P.	30Aug
Law, E. F. W.	P.	30Aug
Watson, R.	P.	30Aug
Laslett, C. W. P.	P.	30Aug
Barratt, N.	P.	30Aug
James, B.	P.	30Aug
Jones, J. L.	P.	30Aug
McDowall, K.	P.	30Aug
Kyle, G. M.	P.	30Aug
Larke, R. K.	P.	30Aug
Burt, L.	P.	30Aug
Ansell, A. E.	P.	30Aug
Cory, *Sir* Clinton J. D., *Bt.*	P.	30Aug
Jenkins, J. M.	P.	30Aug
Mason, G. E. J. M.	P.	30Aug
Bellows, A. K.	P.	30Aug
Bithell, A. B.	P.	30Aug
Brookes, A. L. D.	P.	30Aug
Burrows, R. S.	P.	30Aug
Chesters, D. F.	P.	30Aug
Clark, A. G.	P.	30Aug
Dewes, H. R. C.	P.	30Aug
Gill, T. M.	P.	30Aug
Gosselow, W. F.	P.	30Aug
Gotelee, R. F. G.	P.	30Aug
Harding, W. S.	P.	30Aug
Hyslop, J. M.	P.	30Aug
James, G. R.	P.	30Aug
McEwan, J. A. N.	P.	30Aug
Marsden, T. H.	P.	30Aug
Miller, R. F.	P.	30Aug
Miller, W. F.	P.	30Aug
Monck, H. G. H.	P.	30Aug
Muir, T. L.	P.	30Aug
Murray, J. A.	P.	30Aug

1941

Nickerson, G. W., *M.M.*	P.	30Aug
Richardson, J.	P.	30Aug
Rigby, R. C. B.	P.	30Aug
Roe, G. H.	P.	30Aug
Scott, W. L. W.	P.	30Aug
Taig, T.	P.	30Aug
Tilsley, F.	P.	30Aug
Tucker, G. E.	P.	30Aug
Vane Tempest, F. C.	P.	30Aug
Watler, C. F. J.	P.	30Aug
Halcrow, J. P.	P.	30Aug
Knight, H. C.	P.	30Aug
Mayers, W. H., *M.C.*	P.	30Aug
Mitchell, W. E.	P.	30Aug
Stafford, B. W.	P.	30Aug
Telfer, A. C.	P.	30Aug
Traub, A. A.	P.	30Aug
Rollings, H.	P.	31Aug
Coen, S. K.	P.	1Sept
Harvey, F. B.	P.	1Sept
Du Bois, H. L. F.	P.	1Sept
Stanbury, P.	P.	1Sept
Fleet, G.	P.	1Sept
Flynn, P.	P.	1Sept
Henderson, T. G.	P.	1Sept
Hutton, J. A.	P.	1Sept
Jones, N. G.	P.	1Sept
Larkinson, J. C.	P.	1Sept
Maguire, J. F.	P.	1Sept
Moorhouse, J. R., *D.F.C.*	P.	1Sept
Neave, D.	P.	1Sept
Ottaway, A. K. C.	P.	1Sept
Parker, G. E.	P.	1Sept
Paterson, S. C.	P.	1Sept
Smith, I. D.	P.	1Sept
Swift, R. H.	P.	1Sept
Walmsley, F.	P.	1Sept
Kendall, F. M. §	P.	4Sept
Bains, J. §	P.	4Sept
Ladbrooke, R. S. §	P.	4Sept
Roberts, E. C. §	P.	4Sept
Wyatt, A. E. §	P.	4Sept
Lacey, E. C.	P.	4Sept
Smyrk, W. J.	P.	4Sept
Cruwys, F.	P.	4Sept
Goodman, W. R.	P.	4Sept
O'Shea, J. A. A.	P.	4Sept
Frowein, C. R.	P.	4Sept
Burnett, G.	P.	4Sept
Steele, R. A.	P.	4Sept
Wright, A. F. W.	P.	4Sept
Bowling, E. W.	P.	4Sept
Pearce, F. B.	P.	4Sept
Fraser-James, J.	P.	4Sept
Dodds, K. I.	P.	4Sept
Alcock, J. R.	P.	4Sept
Bacon, K. S.	P.	4Sept
Cumming, G. W.	P.	4Sept
Addison, T. N.	P.	4Sept
Handley, W. G.	P.	4Sept
Hunter, W. D.	P.	4Sept
Whitehorn, A. E.	P.	4Sept
Nicholls, A. G.	P.	4Sept
Reynolds, P. M.	P.	4Sept
Adam, J. S.	P.	4Sept
Bannerman, G. J. B.	P.	4Sept
Betham, G. A.	P.	4Sept
Blackhall, J. T.	P.	4Sept
Brooke, G. A.	P.	4Sept
Bullen, A. W. H.	P.	4Sept
Carey, W. P. A.	P.	4Sept
Coates, J.	P.	4Sept

Pilot Officers
—contd.

1941

Cooper, H. P. 4Sept
Cope, J. A. P. 4Sept
Copelin, C. P. 4Sept
Couch, J. C. P. 4Sept
Day, I. G. P. 4Sept
Dickens, E. H. P. 4Sept
Doig, D. A. R. P. 4Sept
Druce, R. J. P. 4Sept
Edgelow, W. R. S. P. 4Sept
Festing, M. C. P. 4Sept
Gee, N. R. P. 4Sept
Gillatt, S. B. P. 4Sept
Goold, A. N. P. 4Sept
Greene, G. L. P. 4Sept
Hatje, N. G. P. 4Sept
Head, C. E. P. 4Sept
Heald, W. H. A. P. 4Sept
Hewett, O. W. P. 4Sept
Hogg, E. N. P. 4Sept
Hyslop, W. G. P. 4Sept
Jones, F. A. P. 4Sept
Kelsey, W. E. P. 4Sept
King, F. W. P. 4Sept
Matthews, P. G. P. 4Sept
Millman, J. G. P. 4Sept
Mitchell, H. N. P. 4Sept
Monico, R. P. P. 4Sept
Neill, R. P. 4Sept
Newton, H. G. P. 4Sept
Pratt, A. S. M. P. 4Sept
Railton, T. N. P. 4Sept
Rossi, A. F. A. P. 4Sept
Skiff, S. H. P. 4Sept
Smith, D. M. P. 4Sept
Summers, H. L. R. P. 4Sept
Taylor, M. F. P. 4Sept
Thorne, J. E. P. 4Sept
Usher, G. D. P. 4Sept
Watkins, H. G. P. 4Sept
Wells, A. W. P. 4Sept
Wilson, F. M. P. 4Sept
Yelland, C. L. P. 4Sept
Elphinstone, M. H. H. P. 5Sept
Shirreff-Thomas, J. A. P. 5Sept
Durling, E. P. 5Sept
Ewins, R. J. P. 5Sept
Scott, I. G. P. 5Sept
Trelease, C. R. P. 5Sept
Brooke, J. V. S. P. 6Sept
Thomson, W. P. 7Sept
Broome, F. C. G., *D.F.C., A.F.C.* P. 7Sept
Morgan, W. L. P. 7Sept
Starkey, L. J. P. 7Sept
Watson, J. R. P. 7Sept
Wavell, C. W. F. P. 7Sept
Anderson, A. S. P. 8Sept
Mainwaring, A. M. P. 10Sept
Wise, L. G. P. 10Sept
Wallace, H. C. § P. 11Sept
Park, D. C. § P. 11Sept
Sheardown, R. D. § P. 11Sept
Copeland, T. P. 11Sept
Tallowin, R. D. K. P. 11Sept
Samuel, G. A. P. 11Sept
Wilkinson, J. W. P. 11Sept
Clark, D. A. P. 11Sept
Thomas, H. H. P. 11Sept
Willson, H. P. 11Sept
Dennis, P. W. P. 11Sept

1941

Vandyk, A. P. 11Sept
Macdonald, A. P. 11Sept
Wallbank, M. P. 11Sept
Bishop, N. E. P. 11Sept
Bolgar, H. A. L. P. 11Sept
Jamieson, J. E. P. 11Sept
Stacey, B. F. P. 11Sept
Wood, J. L. P. 11Sept
Peace, J. G. P. 11Sept
Tidmarsh, E. A. P. 11Sept
Pickard, T. P. P. 11Sept
Hardy, H. E. P. 11Sept
Jones, J. E. O. P. 11Sept
Addison, C. W. B. P. 11Sept
Bowyer, W. M. P. 11Sept
Chippindale, D. W. P. 11Sept
Conwell, R. M. P. 11Sept
Heffer, J. N. M. P. 11Sept
Howe, A. G. P. 11Sept
Jones, I. P. 11Sept
Reid, N. B. P. 11Sept
Watt, N. P. 11Sept
Webb, G. F. P. 11Sept
Rogan, W. C. H. P. 11Sept
Cherry-Downes, G. P. 11Sept
Hancock, J. T. C. P. 11Sept
Pellow, H. W. P. 11Sept
Potocki, de Montalk, S. C. E. P. 11Sept
Warner, H. L. P. 11Sept
Collett, W. E. P. 11Sept
McMichael, N. F. P. 11Sept
Middleton, L. S. P. 11Sept
Coney, J. J. P. 11Sept
Jones, T. P. 11Sept
Kerr, G. W. P. 11Sept
Roberts, J. G. P. 11Sept
Thompson, J. E. P. 11Sept
Harris, T. H. P. 11Sept
Josling, K. J. W. P. 11Sept
Allan, J. C. P. 11Sept
Allen, F. G. H. P. 11Sept
Barnes, W. L. P. 11Sept
Bigham, W. M. P. 11Sept
Bown, J. E. G. P. 11Sept
Bray, F. G. P. 11Sept
Bush, F. L. P. 11Sept
Clifford, H. K. P. 11Sept
Collier, L. E. P. 11Sept
Constable, W. P. 11Sept
Cowie, G. P. 11Sept
Cripwell, F. J. P. 11Sept
Dermer, B. P. 11Sept
Dickson, J. C. P. 11Sept
Dill, J. A. E. P. 11Sept
Drummond, J. C. P. 11Sept
Earnshaw, E. P. 11Sept
Elverston, E. P. 11Sept
Emerson, J. M. P. 11Sept
Fisher, E. P. P. 11Sept
Fisher, G. D. P. 11Sept
Forrest, G. P. 11Sept
Francis, L. B. P. 11Sept
Galloway, E. J. P. 11Sept
Gayleard, L. J. P. 11Sept
Gibbons, V. R. P. 11Sept
Gillett, J. C. P. 11Sept
Heal, L. G. D. P 11Sept
Heath, J. H. P. 11Sept
Hebditch, W. A. P. 11Sept
Helder, M. B. P. 11Sept
Hickman, D. P. P. 11Sept
Hollis, M. C. P. 11Sept

1941

Hughes, A. L. P. 11Sept
Hutcheon, W. S. P. 11Sept
John, L. W. P. 11Sept
Judge, H. S. P. 11Sept
Kenny, S. M. P. 11Sept
King, W. G. P. 11Sept
Knowles, R. T. P. 11Sept
Krarup, E. A. P 11Sept
Lawton, A. T. P. 11Sept
Levi, R. S. P. 11Sept
McMillan, J. W. P. 11Sept
Mackay, J. O. M. P. 11Sept
Malone, E. C. D. P. 11Sept
Marsh, J. E. B. P. 11Sept
Martin-Spiers, G. J. P. 11Sept
Mason, H. L. P. 11Sept
Mills, F. W. P. 11Sept
Morgan, C. B. E. P. 11Sept
Nenlick, C. A. P. 11Sept
Nicholson, R. V. P. 11Sept
Norman, R. F. P. 11Sept
Owens, J. P. 11Sept
Pearse, A. W. P. 11Sept
Pollock, B. T. P. 11Sept
Powell, J. A. H. P. 11Sept
Pyle, J. N. P. 11Sept
Ranson, L. J. P. 11Sept
Rees, H. L. P. 11Sept
Reid, W. F. P. 11Sept
Roberts, T. G. P. 11Sept
Silk, V. N. P. 11Sept
Storer, H. M. P. 11Sept
Southwell, A. J. L. P. 11Sept
Tabernacle, P. E. P. 11Sept
Tame, A. L. P. 11Sept
Usher, A. W. P. 11Sept
Watson, F. C. P. 11Sept
Whitehead, C. J. P. 11Sept
Winter, W. H. P. 11Sept
Wright, N. P. P. 11Sept
Matthews, E. V. F. P. 12Sept
Goddard, J. S. P. 12Sept
Nicholas, J. K. B. P. 12Sept
Bown, J. C. P. 13Sept
Carey, O. C. F. P. 14Sept
Ballard, L. A. T. P. 14Sept
Bandy, K. H. P. 14Sept
Baxandall, D. K. P. 14Sept
Grinsell, L. V. P. 14Sept
Hancock, E. W. P. 14Sept
Houghton, J. C. W. P. 14Sept
Jarrett, P. W. P. 14Sept
Maclagan, P. D. P. 14Sept
Parsons, E. L. P. 14Sept
Spinks, C. I. P. 14Sept
Watson, J. R. P. 14Sept
Weston, P. A. P. 14Sept
Fells, F. P. 14Sept
Cox, R. F. P. 15Sept
Kingsley, E. D. P. 15Sept
Arkinstall, F. P. 15Sept
Baikie, P. A. P. 15Sept
Brock, R. C. P. 15Sept
Percival, A. T. P. 17Sept
Donaldson, J. P. 17Sept
Hackett, G. R. P. 17Sept
Kay, E. § P. 18Sept
Cotesworth, W. L. P. 18Sept
Landsdowne, A. F. P. 18Sept
Biggerstaff, S. A. P. 18Sept
Harvey, H. S. P. 18Sept
Ashford, R. W. P. 18Sept
Whatley, E. L. P. 18Sept
Last, B. E. P. 18Sept
Barnes, A. M. P. 18Sept

Pilot Officers
—contd.

1941

Byron, H. S. P. 18Sept
Roe, C. J. P. 18Sept
Berman, M. M. P. 18Sept
De Ste Croix, G. E. M. P. 18Sept
Dews, R. M. P. 18Sept
Smethurst, E. R. B. P. 18Sept
Bowring, W. P. 18Sept
Buxton, C. J. P. 18Sept
Clinton, J. A. T. P. 18Sept
Cooper, H. M. A. P. 18Sept
Hollingsworth, K. P. 18Sept
Lloyd, G. J. P. 18Sept
Oulton, R. P. 18Sept
Martin, A. R. F. P. 18Sept
Clements, E. V. P. 18Sept
English, H. C. P. 18Sept
Woolf, R. P. 18Sept
Adkins, E. J. P. 18Sept
Aitken, N. G. P. 18Sept
Allen, R. D. P. 18Sept
Arnold, H. J. P. 18Sept
Barton, G. F. H. P. 18Sept
Bennie, M. P. 18Sept
Bensted, W. J. L. P. 18Sept
Blignault, A. J. P. 18Sept
Booth, R. A. P. 18Sept
Boreham, H. G. P. 18Sept
Bowman, S. P. 18Sept
Bowmer, W. R. P. 18Sept
Brooking, J. H. P. P. 18Sept
Brown, G. H. P. 18Sept
Brown, G. W. P. 18Sept
Burgess, W. G. P. 18Sept
Cole, R. F. P. 18Sept
Cook, E. T. R. P. 18Sept
Cristopherson, A. P. 18Sept
Cronin, H. F. E. P. 18Sept
Daeppen, J. E. P. 18Sept
Dickins, F. J. D. P. 18Sept
Dineen, T. G. P. 18Sept
Disley, R. M. P. 18Sept
Duncan, K. C. P. 18Sept
Dyson, J. H. P. 18Sept
Evans, A. P. 18Sept
Finch, R. J. M. P. 18Sept
Fowler, P. L. P. 18Sept
Friend, D. H. P. 18Sept
Gaines, F. E. P. 18Sept
Gibsone, J. C. H. P. 18Sept
Godsell, G. E. P. 18Sept
Hahn, C. L. P. 18Sept
Harper, D. G. P. 18Sept
Harries, R. H. P. 18Sept
Harris, J. R. P. 18Sept
Hayward, F. J. P. 18Sept
Henry, R. I. P. 18Sept
Herbert, D. P. 18Sept
Holden, L. P. 18Sept
Holness, A. P. 18Sept
Ingram, H. P. 18Sept
James, C. H. P. 18Sept
Jardine, M. P. 18Sept
Jones, J. R. L. P. 18Sept
Jordan, G. W. P. 18Sept
Kenny, F. J. P. 18Sept
Kidley, A. G. P. 18Sept
Killick, P. W. M. P. 18Sept
Lawrence, R. E. C H. P. 18Sept

1941

Lewis, A. H. C. R. P. 18Sept
Lloyd, E. F. P. 18Sept
Locke, H. R. P. 18Sept
Lyons, J. G. P. 18Sept
Macario, F. P. 18Sept
Maddocks, H. A. P. 18Sept
Mann, E. C. P. 18Sept
Mann, R. D. P. 18Sept
Marrison, N. C. L. P. 18Sept
Martin, T. B. P. 18Sept
Masters, B. L. P. 18Sept
Miller, E. G. P. 18Sept
Milne, D. M. P. 18Sept
Milne-Henderson A. R. P. 18Sept
Morison, J. B. S. P. 18Sept
Morris, F. V. P. 18Sept
O'Sullivan, H. L. P. 18Sept
Parkhurst, H. B. H. P. 18Sept
Pearse, H. F. P. 18Sept
Pickard, G. C. P. 18Sept
Pritchard, A. J. P. 18Sept
Race, A. P. 18Sept
Rawlinson, A. V. P. 18Sept
Ridley, M. R. P. 18Sept
Robinson, H. D. P. 18Sept
Robinson, J. P. 18Sept
Sainsbury, C. J. P. 18Sept
Sandercock, P. J. P. 18Sept
Scaife, J. P. 18Sept
Scott, E. P. 18Sept
Selby, G. E. P. 18Sept
Shaw, H. P. 18Sept
Sheppard, T. H. P. 18Sept
Shorter, R. N. P. 18Sept
Simpson, P. J. P. 18Sept
Slay, R. A. P. 18Sept
Smith, E. G. P. 18Sept
Smith, L. F. P. 18Sept
Smith, P. G. P. 18Sept
Squires, G. W. O. P. 18Sept
Stinson, G. P. 18Sept
Stirling, A. M. P. 18Sept
Stone, A. K. P. 18Sept
Strangleman, E. P. 18Sept
Turnham, L. R. P. 18Sept
Tweedale, D. E. P. 18Sept
Tytherleigh, B. W. V. P. 18Sept
Wakeford, R. P. P. 18Sept
Walker, J. J. P. 18Sept
Walker, V. G. W. P. 18Sept
Webster, D. P. 18Sept
Wheldon, A. S. P. 18Sept
Wood, A. D. B P. 18Sept
Gosnell, E. S. P. 18Sept
Rivers-Macpherson, I. K. P. 19Sept
Ferrier, H. P. P. 19Sept
Brachi, D. P. P. 21Sept
Davies, F. J. P. 21Sept
Chapman, D. E. P. 21Sept
Fitzpatrick, J. P. 21Sept
Phillips, R. K. P. 21Sept
Stewart, R. P. 21Sept
Taobraham, G. D. P. 21Sept
Bates, H. D. P. 22Sept
Oakes, W. E. P. 22Sept
Shapter, C. J. P. 22Sept
Silvester, W. F. P. 22Sept
Smith, F. G. P. 22Sept
Walton, R. D. P. 22Sept
Cahalane, J. § P. 25Sept
Graham, A. L. R. § P. 25Sept
Pickering, H. W. § P. 25Sept
Slade, D. I. § P. 25Sept

1941

Whitbourn, F. E. P. 25Sept
Harries, G. V. P. 25Sept
Ball, J. O. P. 25Sept
Maddox, E. H. P. 25Sept
James, M. A. C. P. 25Sept
Costin, E. C. P. 25Sept
Dodd, C. W. B. P. 25Sept
Hignett, T. S. P. 25Sept
Plank, R. A. P. 25Sept
Harvey, S. P. 25Sept
Hawker, L. W. B. P. 25Sept
Horsfall, H. V. P. 25Sept
Alton, V. E. G. P. 25Sept
Bonneywell, E. G. P. 25Sept
Field, J. B. P. 25Sept
Hembrow, R. D. P. 25Sept
Pocock, D. A. P. 25Sept
Vincent, H. N. P. 25Sept
Wallace, R. P. 25Sept
Williams, D. E. P. 25Sept
Bibby, G. P. 25Sept
Frith, S. W. P. 25Sept
Latham, C. P. 25Sept
Lord, A. N. P. 25Sept
Patrick, F. R. P. 25Sept
Warner, C. F. P. 25Sept
Caine, H. P. 25Sept
Millington, A. A. P. 25Sept
Percival, T. S. P. 25Sept
Athay, M. F. P. 25Sept
Campbell, F. H. A. P. 25Sept
Jones, H. H. P. 25Sept
Loweth, J. S. P. 25Sept
Boyes, N. F. P. 25Sept
Brunger, L. P. P. 25Sept
Dod, P. W. P. 25Sept
Haisman, R. McK. P. 25Sept
Potter, J. M. P. 25Sept
Richards, J. A. P. 25Sept
Saxon, A. P. 25Sept
Scarborough, J. E. P. 25Sept
Henderson, J. P. 25Sept
Pugh, I. D. P. 25Sept
Gale, S. P. 25Sept
Pratten, A. E. P. 25Sept
Gladwell, E. S. P. 25Sept
Wilson, T. C. P. 25Sept
Kelsey, A. S. P. 25Sept
Keene, A. T. P. 25Sept
Adcock, R. St. J. P. 25Sept
Affleck, R. A. P. 25Sept
Alexander, E. T. P. 25Sept
Bird, C. P. B. P. 25Sept
Braham, P. P. 25Sept
Brown, A. P. 25Sept
Bullocke, P. G. P. 25Sept
Burge, C. G. P. 25Sept
Chappell, H. E. P. 25Sept
Churu, C. W. P. 25Sept
Clark, S. E. P. 25Sept
Collier, L. D. P. 25Sept
Connelly, D. W. A. P. 25Sept
Cope, S. R. P. 25Sept
Crothers, C. M. P. 25Sept
Curtis, C. G. P. 25Sept
Dell, A. W. G. P. 25Sept
Done, E. G. P. 25Sept
Doxat, E. C. P. 25Sept
Duncan, K. G. P. 25Sept
Edwards, I. E. P. 25Sept
Emary, F. H. G. P. 25Sept
Evans, W. H. P. 25Sept
Everington, H. P. 25Sept
Forrest, G. A. L. P. 25Sept

Pilot Officers
—contd.

1941

Gaywood, S.	P.	25Sept
Gibson, J. W.	P.	25Sept
Gi ord-Gi ord, L. S.	P.	25Sept
Haire, J. E.	P.	25Sept
Hall, H. W.	P.	25Sept
Ham, G. N.	P.	25Sept
Hankinson, L. C. S.	P.	25Sept
Harding, G. E.	P.	25Sept
Harvey, G. E.	P.	25Sept
Hensman, R. H.	P.	25Sept
Hill, W. A. L.	P.	25Sept
Hoare, R. V.	P.	25Sept
Hodge, R. C.	P.	25Sept
Hutchison, P.	P.	25Sept
Jenkins, S. B. G.	P.	25Sept
Jones, J. H. A.	P.	25Sept
Knowles, W. M. F.	P.	25Sept
Lambert, R.	P.	25Sept
Leonard, G. T. I.	P.	25Sept
Lloyd-Jones, W. P.	P.	25Sept
Martineau, R. N.	P.	25Sept
Matthews, R. W. Y.	P.	25Sept
McCready, D. J.	P.	25Sept
Osbaldeston, K. H.	P.	25Sept
Osborne, G. M.	P.	25Sept
Phillips, G. S.	P.	25Sept
Potts, T. H.	P.	25Sept
Richmond, B. E.	P.	25Sept
Roberts, H. B.	P.	25Sept
Rogers, A. E.	P.	25Sept
Saunders C. T.	P.	25Sept
Scriven, A. W.	P.	25Sept
Smith G. W. O.	P.	25Sept
Swain, D. W	P.	25Sept
Taylor, R. S.	P.	25Sept
Turpin, L. C.	P.	25Sept
Upton, W.	P.	25Sept
Urry, E.	P.	25Sept
Van Wyck, W. C.	P.	25Sept
Walker, W. A.	P.	25Sept
Williamson, A. W.	P.	25Sept
Wills, M. G.	P.	25Sept
Wood N. I.	P.	25Sept
Wright, W. J.	P.	25Sept
Corson, G. A.	P.	25Sept
Scott, H.	P.	26Sept
Rutherford, A. L.	P.	26Sept
Davies, C. C. H.	P.	28Sept
Rowell, H. W.	P.	28Sept
Elliott, T. H.	P.	28Sept
Thacker, C. A.	P.	28Sept
Chessell, H.	P.	29Sept
Dibden, H.	P.	29Sept
Humphreys, T. A.	P.	29Sept
Jowett, W. P.	P.	29Sept
Uttley, G. W.	P.	29Sept
Wilkinson, J. H.	P.	29Sept
Hickton, C. J. §	P.	1Oct
Thornton, J. H. §	P.	1Oct
McChesney, W. E. §	P.	1Oct
Wheeler, N. E. §	P.	1Oct
Hawthorne, G. D. N.	P.	1Oct
Baughan, R. A.	P.	1Oct
Morrow, W. R.	P.	1Oct
Hawdon, J. O.	P.	1Oct
Matthews, G. E. F. C.	P.	1Oct
Sims, C. A. M.	P.	1Oct
Joseph, V. O.	P.	1Oct
Egginton, L. J.	P.	1Oct
Palfreyman, H. W. H.	P.	1Oct

1941

Basker, C. N.	P.	1Oct
Tibbenham, D. A.	P.	1Oct
Thurston, C. L.	P.	1Oct
Wright, F. E.	P.	1Oct
Jackson, H. G.	P.	1Oct
Bartrum, E. A.	P.	1Oct
Brand, E.	P.	1Oct
Hope, J.	P.	1Oct
Hole, S. S.	P.	1Oct
Smith, G. W.	P.	1Oct
Barnett, L. W.	P.	1Oct
Hibberd, C. J. L.	P.	1Oct
Bolland, R. O.	P.	1Oct
Macartney, R.	P.	1Oct
Anderson, W. F.	P.	1Oct
Armstrong D. W.	P.	1Oct
Ayres. R. J. S.	P.	1Oct
Bacon, J. L. W., *D.F.C.*	P.	1Oct
Bailes, H. A.	P.	1Oct
Bell, J. C.	P.	1Oct
Bilbe, R. T.	P.	1Oct
Billing, A. W.	P.	1Oct
Biscoe, R. G.	P.	1Oct
Blake, C. E.	P.	1Oct
Brooke-Mills, H.	P.	1Oct
Bunting, F. N.	P.	1Oct
Calvert, F. H.	P.	1Oct
Campbell, P.	P.	1Oct
Campion, C. G.	P.	1Oct
Cave, D. A. F.	P.	1Oct
Charlesworth, F. W.	P.	1Oct
Christenson, C. C.	P.	1Oct
Clark, A. M.	P.	1Oct
Clarke, D. W.	P.	1Oct
Cole, E. D.	P.	1Oct
Colledge, H.	P.	1Oct
Denvir, J.	P.	1Oct
Ely, L. C.	P.	1Oct
Foster, R. H.	P.	1Oct
Gibson, W. H.	P.	1Oct
Granger, T. E.	P.	1Oct
Ibbotson, T. E.	P.	1Oct
Jarvis, G. E. C.	P.	1Oct
King-Smith, C.	P.	1Oct
Lodge, J. G. R.	P.	1Oct
Longbottom, J. W.	P.	1Oct
Martin, E. T.	P.	1Oct
McLeod, D.	P.	1Oct
Nyman, S. G.	P.	1Oct
Orr, R. K.	P.	1Oct
Prentis, B. J.	P.	1Oct
Roberts, E. O.	P.	1Oct
Stevenson, A. C.	P.	1Oct
Stevenson, M. L.	P.	1Oct
Stock, R.	P.	1Oct
Sullivan, E.	P.	1Oct
Taylor, E.	P.	1Oct
Thomas, J. E. A.	P.	1Oct
Tinn, G. A.	P.	1Oct
Wallis, D. S. J.	P.	1Oct
Warner, W. F.	P.	1Oct
Wheatley, F. K.	P.	1Oct
Woods, J.	P.	1Oct
Wright, W. D.	P.	1Oct
Pettit, S. L.	P.	1Oct
Challinor, W. H. O.	P.	4Oct
Topsfield, E. F.	P.	4Oct
Ashton, F. W. M.	P.	4Oct
De Bunsen, R. L.	P.	4Oct
Gordon, C. C.	P.	4Oct
McCelland, A. J.	P.	4Oct
Rouse, E. C.	P.	4Oct

1941

Smith, D. G.	P.	4Oct
Tite, A. G.	P.	4Oct
Vaughan, J. P.	P.	4Oct
Thompson, J. T.	P.	6Oct
Barks, J. W.	P.	6Oct
Hartley, G. E.	P.	6Oct
Matthew, G. L.	P.	6Oct
McDonald, J.	P	6Oct
Renshaw, N. G.	P.	6Oct
Trevanion, D. A.	P.	6Oct
Wells, R. N. §	P.	8Oct
Simmons, A. F. §	P.	8Oct
Johnson, S. §	P.	8Oct
Adams, C. P. §	P.	8Oct
Eades, L. A. §	P.	8Oct
Ions, G. W. §	P.	8Oct
Newbould, L. §	P.	8Oct
Allen, W. H.	P.	8Oct
Harrold, O. G.	P.	8Oct
Cheeseman, H. D.	P.	8Oct
Lightfoot, A.	P.	8Oct
Petrie, W. A.	P.	8Oct
McCarty, J. W.	P.	8Oct
Paget, S. H.	P.	8Oct
Whelan, H. A.	P.	8Oct
Paterson, I. V.	P.	8Oct
Elliott, E. J.	P.	8Oct
Hamilton, J.	P.	8Oct
Clarke, S. G.	P.	8Oct
Davidson, V.	P.	8Oct
Gilford, J. W.	P.	8Oct
Ash, L. G.	P.	8Oct
Cordiner, H. G.	P.	8Oct
Fraser, A. W.	P.	8Oct
Wigglesworth, F. G.	P.	8Oct
Broad, J. S.	P.	8Oct
Burgess, D. E.	P.	8Oct
Kirwan, C. N.	P.	8Oct
Mead, J. A. R.	P.	8Oct
Skan, L. E.	P.	8Oct
Wilson, P. C.	P.	8Oct
Courtney, R. H. B.	P.	8Oct
Hirons, R. A.	P.	8Oct
Halls, H. A. W.	P.	8Oct
Begbie, J. W.	P.	8Oct
Blount, E.	P.	8Oct
Harris, J. H.	P.	8Oct
Tugwell, D. H.	P.	8Oct
Wood, T. A.	P.	8Oct
Barrett, P. J.	P.	8Oct
Peacock, A.	P.	8Oct
Pearce, H.	P.	8Oct
Doning, A. G.	P.	8Oct
Lawson, L. R.	P.	8Oct
Thevenard, L. E.	P.	8Oct
Abbott, W. F.	P.	8Oct
Anderson, D. R.	P.	8Oct
Anderson, R. N.	P.	8Oct
Armitage, R. H.	P.	8Oct
Astbury, T. N.	P.	8Oct
Bacon, W. L.	P.	8Oct
Bailey, H. F. W.	P.	8Oct
Baker, C. E. R.	P.	8Oct
Bell, W. S.	P.	8Oct
Bennett, J. B.	P.	8Oct
Bescoby, L.	P.	8Oct
Bidgood, D. S.	P.	8Oct
Bloor, L. H.	P.	8Oct
Bradford, F.	P.	8Oct
Breakspere, A. J.	P.	8Oct
Bridle, A. W.	P.	8Oct
Briggs, W. D.	P.	8Oct

Pilot Officers
—contd.

1941

Bristow, H.	P.	8Oct
Brown, L. F.	P.	8Oct
Buck, A. G.	P.	8Oct
Budd, G. MacD.	P.	8Oct
Bullock, J. A.	P.	8Oct
Cameron, G. B.	P.	8Oct
Cameron, R. G.	P.	8Oct
Carr, S. A.	P.	8Oct
Carrigan, F. J.	P.	8Oct
Causer, B. B.	P.	8Oct
Chabrel, J.	P.	8Oct
Chambers, G. B.	P.	8Oct
Chatterton, H. R.	P.	8Oct
Child, H. J.	P.	8Oct
Clifford, C. C.	P.	8Oct
Clifford, R. R.	P.	8Oct
Connellan, P. L.	P.	8Oct
Cook, R.	P.	8Oct
Coombes, E. A.	P.	8Oct
Cotes, R. F.	P.	8Oct
Crawford, J. G.	P.	8Oct
Croft, J. B.	P.	8Oct
Dales, G. R.	P.	8Oct
Davis, R. W.	P.	8Oct
Davies, L. S.	P.	8Oct
De Wolf, D.	P.	8Oct
Dixon, D. E.	P.	8Oct
Du Boe, R. B.	P.	8Oct
Dyer, H. F.	P.	8Oct
Edwards, E. P. F.	P.	8Oct
Ellis, H. B. P.	P.	8Oct
Evans, E. H. G.	P.	8Oct
Fermoy, *Baron*	P.	8Oct
Field, A. E.	P.	8Oct
Finnimore, D. P.	P.	8Oct
Fletcher, S. H.	P.	8Oct
Foster, A. J. W.	P.	8Oct
Franklin, A. P.	P.	8Oct
Frew, S. H. G.	P.	8Oct
Gallagher, M. W.	P.	8Oct
Gibbs, R. H.	P.	8Oct
Gibson, R. G.	P.	8Oct
Gillies, J. T.	P.	8Oct
Goodwin, E. T. H.	P.	8Oct
Graham, H. T.	P.	8Oct
Greenstock, J. W.	P.	8Oct
Gullick, T. E., *M.C.*	P.	8Oct
Hall, E. R.	P.	8Oct
Hanns, J. L.	P.	8Oct
Harris, T. F.	P.	8Oct
Harwood, G.	P.	8Oct
Hayward, L. J. R.	P.	8Oct
Heap, T. G.	P.	8Oct
Hedge, C. J.	P.	8Oct
Hobbis, A. E.	P.	8Oct
Holmes, M. M.	P.	8Oct
Hough, G. N.	P.	8Oct
Hounsfield, D. N.	P.	8Oct
Howard, F. L.	P.	8Oct
Howlett, W. L.	P.	8Oct
Humphreys, O. C.	P.	8Oct
Jones, T.	P.	8Oct
Kennedy, S. B.	P.	8Oct
Kingston, M.	P.	8Oct
Lagden, A. C. J.	P.	8Oct
Leavesley, W. E.	P.	8Oct
Le Strange, B.	P.	8Oct

1941

Lilly, B.	P.	8Oct
Lyne, R. O. N.	P.	8Oct
Lyons, P. J.	P.	8Oct
Maclay, A. J.	P.	8Oct
Marson, A. N. W. E.	P.	8Oct
Massey, C. A.	P.	8Oct
Millward, W.	P.	8Oct
Murgatroyd, S.	P.	8Oct
Nattrass, T. G.	P.	8Oct
North, H.	P.	8Oct
O'Dwyer, W.	P.	8Oct
Parsons, E. G.	P.	8Oct
Peters, E. G.	P.	8Oct
Pettitt, E. G.	P.	8Oct
Pexton, F. N. H.	P.	8Oct
Phillips, W. O.	P.	8Oct
Pincott, N. A. T.	P.	8Oct
Pullman, B. J.	P.	8Oct
Rabjohn, J. C.	P.	8Oct
Read, J. E.	P.	8Oct
Reeve, S. B.	P.	8Oct
Ritzema, E. G.	P.	8Oct
Roe, W. J.	P.	8Oct
Rollinson, W. W.	P.	8Oct
Saville, P. M.	P.	8Oct
Sephton, T. H.	P.	8Oct
Silcock, F.	P.	8Oct
Simpson, W. J.	P.	8Oct
Smith, G. F.	P.	8Oct
Steward, F.	P.	8Oct
Swaffer, S. H.	P.	8Oct
Taylor, A. L.	P.	8Oct
Tringham, A. J.	P.	8Oct
Twining, J. W.	P.	8Oct
Walters, A. D. C.	P.	8Oct
Wilkinson, F. G. D.	P.	8Oct
Williams, H. C. L.	P.	8Oct
Wilson, G. P.	P.	8Oct
Wright, J. K.	P.	8Oct
Yorath, T. V.	P.	8Oct
Abbott, E. C.	P.	9Oct
Adams, A. R.	P.	9Oct
Adamson, J.	P.	9Oct
Adkins, D.	P.	9Oct
Agutter, A. W.	P.	9Oct
Aitken, D. J.	P.	9Oct
Allan, W. D.	P.	9Oct
Allan, W. K.	P.	9Oct
Allen, C. A. L. H.	P.	9Oct
Allen, H. J. R.	P.	9Oct
Allen, R. W.	P.	9Oct
Almond, H. B.	P.	9Oct
Ames, H.	P.	9Oct
Amies, E. G. N.	P.	9Oct
Andrews, H. E.	P.	9Oct
Andrews, R. F. D.	P.	9Oct
Appleton, L. K.	P.	9Oct
Apps, A. W. M.	P.	9Oct
Archer, W. M.	P.	9Oct
Arnold, G. B.	P.	9Oct
Baber, W. H.	P.	9Oct
Bagnall, F. H.	P.	9Oct
Baker, S. W. J.	P.	9Oct
Baker, W. F.	P.	9Oct
Bannister, C. F.	P.	9Oct
Barnes, F. W.	P.	9Oct
Barnham, S. G. G.	P.	9Oct
Barrett, C. B.	P.	9Oct
Barson, H. S. G.	P.	9Oct
Bath, W. L.	P.	9Oct
Beardsell, N. W.	P.	9Oct
Beaumont, J. M. L.	P.	9Oct

1941

Beckett, H. F.	P.	9Oct
Beecroft, H. V.	P.	9Oct
Bell, E. W.	P.	9Oct
Bennett, W. G.	P.	9Oct
Bentley, L. G.	P.	9Oct
Berry, J. W.	P.	9Oct
Bestwick, F. R.	P.	9Oct
Bettles, N. C.	P.	9Oct
Bevan, F. M.	P.	9Oct
Bird, E. S.	P.	9Oct
Bird, H. A.	P.	9Oct
Birkett, A. W.	P.	9Oct
Bissett, T.	P.	9Oct
Blakeley, H. W.	P.	9Oct
Blythe, F. N.	P.	9Oct
Boddington, R. H.	P.	9Oct
Boddy, W. D.	P.	9Oct
Bone, L.	P.	9Oct
Booth, S.	P.	9Oct
Boulter, L. W.	P.	9Oct
Bourne, F.	P.	9Oct
Boyanton, R. E. V.	P.	9Oct
Brettell, B. D.	P.	9Oct
Brothers, N. A.	P.	9Oct
Brooker, L. G.	P.	9Oct
Brown, A. A.	P.	9Oct
Brown, E. W.	P.	9Oct
Brown, R. G.	P.	9Oct
Brown, S. C.	P.	9Oct
Bryant, F. C.	P.	9Oct
Bubb, G. W.	P.	9Oct
Buckton, H. W.	P.	9Oct
Bugler, C. V.	P.	9Oct
Bullock, J. F.	P.	9Oct
Bune, H. J.	P.	9Oct
Burgess, C. J. E.	P.	9Oct
Burlinson, R. V.	P.	9Oct
Burton, W. J.	P.	9Oct
Bussell, F. J.	P.	9Oct
Butt, L. G.	P.	9Oct
Cairns, J. A. B.	P.	9Oct
Cameron, F. B.	P.	9Oct
Camidge, G. F.	P.	9Oct
Carey, D. G.	P.	9Oct
Carr, S. B.	P.	9Oct
Carwardine, W. I.	P.	9Oct
Catlin, H. A. B.	P.	9Oct
Chapman, F.	P.	9Oct
Child, S. J.	P.	9Oct
Clarke, E. D.	P.	9Oct
Clarke, R. S.	P.	9Oct
Clarkson, K. J.	P.	9Oct
Clay, L. McB.	P.	9Oct
Cliffe, G.	P.	9Oct
Cockerill, J.	P.	9Oct
Codd, J. W.	P.	9Oct
Codling, J. C. W.	P.	9Oct
Collings, S. F.	P.	9Oct
Collins, H. W. E.	P.	9Oct
Collins, R. L.	P.	9Oct
Cooke, E. N. G.	P.	9Oct
Cooke, F. A.	P.	9Oct
Cooke, G. F.	P.	9Oct
Coombs, G. T.	P.	9Oct
Coutts, T. H.	P.	9Oct
Couzens, H. H.	P.	9Oct
Cunningham, R. M.	P.	9Oct
Curnock, P. A. M.	P.	9Oct
Curtis, R. P.	P.	9Oct
Dale, R. J.	P.	9Oct
Dalgleish, J.	P.	9Oct
Darby, K. E.	P.	9Oct
Davies, A. R.	P.	9Oct
Davies, E. G.	P.	9Oct

Pilot Officers
—contd.

1941

Davies, L.	P.	9Oct
Davies, O. A.	P.	9Oct
Davies, R. L.	P.	9Oct
Davies, T. R. D.	P.	9Oct
Davis, N. L.	P.	9Oct
Dean, W. N.	P.	9Oct
Deas, T. S.	P.	9Oct
Denniford, S. T. J.	P.	9Oct
Dewar, F. S.	P.	9Oct
De Vinny, A. M.	P.	9Oct
Dodwell, S. W. C.	P.	9Oct
Dove, W. J. S.	P.	9Oct
Duke, W. K.	P.	9Oct
Dunn, A.	P.	9Oct
Durrant, E. T. C.	P.	9Oct
Easton, R. J. F.	P.	9Oct
Eckley, W. M.	P.	9Oct
Edwards, C. F. H.	P.	9Oct
Ellis, H. O.	P.	9Oct
Exley, W. E.	P.	9Oct
Eyles, F. D. C. R.	P.	9Oct
Farish, J. M.	P.	9Oct
Ferrers-Guy, P. R. J.	P.	9Oct
Ferrier-Jones, R. T.	P.	9Oct
Fielding, W.	P.	9Oct
Finch, F.	P.	9Oct
Fisher, H. T.	P.	9Oct
Fiske, I. B.	P.	9Oct
Foley, G. H. E.	P.	9Oct
Forbes, D. M.	P.	9Oct
Ford, E. H.	P.	9Oct
Ford-Williams, P.	P.	9Oct
Fourniss, R. C.	P.	9Oct
Freeman, J.	P.	9Oct
Frow, F. L.	P.	9Oct
Furnival, R.	P.	9Oct
Geekie, G. L.	P.	9Oct
Gibbs, H. S.	P.	9Oct
Gibson, A.	P.	9Oct
Giddings, M.	P.	9Oct
Gill, R. G.	P.	9Oct
Glover, A. G.	P.	9Oct
Goff, S. M.	P.	9Oct
Golding, J. D.	P.	9Oct
Grainger, H. G.	P.	9Oct
Gratwick, A. W. T.	P.	9Oct
Green, F. J.	P.	9Oct
Green, N. M.	P.	9Oct
Greenwood, J. H.	P.	9Oct
Grimbly, E. G.	P.	9Oct
Grooby, J.	P.	9Oct
Gunton, W. S.	P.	9Oct
Gurney, L. R.	P.	9Oct
Hall, D. W.	P.	9Oct
Hall, F. C.	P.	9Oct
Hall, P. R.	P.	9Oct
Hamilton-Roberts, J. W.	P.	9Oct
Hampson, H. B.	P.	9Oct
Hanney, D. P.	P.	9Oct
Hare, W. K.	P.	9Oct
Hardy, C. N.	P.	9Oct
Harford, S.	P.	9Oct
Hartley, R. H. W.	P.	9Oct
Hazell, F. E.	P.	9Oct
Heaton, L. F.	P.	9Oct
Hickox, J. W. H.	P.	9Oct
Higenbottam, J. C.	P.	9Oct

1941

Hill, F. R.	P.	9Oct
Hitchcock, J. N.	P.	9Oct
Hockey, W. A.	P.	9Oct
Hocking, C. J. T.	P.	9Oct
Holden, R. de L.	P.	9Oct
Holden, R. G.	P.	9Oct
Holme, C.	P.	9Oct
Hoole, H.	P.	9Oct
Hopper, H. D.	P.	9Oct
Hopson, G. H. O.	P.	9Oct
Horscroft, D. D.	P.	9Oct
Horton, L. H.	P.	9Oct
Houston, G. T.	P.	9Oct
Hoverd, F. L.	P.	9Oct
Howarth, G. F.	P.	9Oct
Howes, D. A.	P.	9Oct
Hughes, G. D.	P.	9Oct
Hughes, I. A.	P.	9Oct
Hughes, R. A.	P.	9Oct
Hull, L. W.	P.	9Oct
Humphreys, H. L.	P.	9Oct
Hunt, K. H.	P.	9Oct
Hurley, A. E.	P.	9Oct
Ingamells, W. J.	P.	9Oct
Inman, A. G.	P.	9Oct
James, A. O.	P.	9Oct
James, R. A.	P.	9Oct
James, R. H.	P.	9Oct
Jarvis, R. S. T.	P.	9Oct
Jehan, H. A.	P.	9Oct
Jenkins, R. G.	P.	9Oct
Johnson, F. L.	P.	9Oct
Jones, C. S.	P.	9Oct
Jones, D. C.	P.	9Oct
Jones, D. G.	P.	9Oct
Jones, D. J.	P.	9Oct
Jones, E. H.	P.	9Oct
Jones, R. J. L.	P.	9Oct
Jones, R. G.	P.	9Oct
Jones, R. L.	P.	9Oct
Jones, W. T.	P.	9Oct
Keeley, J. W.	P.	9Oct
Kellond, D. A.	P.	9Oct
Kelly, H. D.	P.	9Oct
Kelly, J. B.	P.	9Oct
Kent, D. E.	P.	9Oct
Kenyon, D. R.	P.	9Oct
Kenyon, H. A.	P.	9Oct
Kilby, H. C. E.	P.	9Oct
Kilgallin, D. J.	P.	9Oct
King, H. J.	P.	9Oct
King, O. T. P.	P.	9Oct
Kinver, C. H.	P.	9Oct
Knight, G. N. D.	P.	9Oct
Knight, T.	P.	9Oct
Knowles, G. K.	P.	9Oct
Lacy, S. F.	P.	9Oct
Lamb, M. C.	P.	9Oct
Lamont, F.	P.	9Oct
Lane, E.	P.	9Oct
Lanfear, A. H.	P.	9Oct
Langley, S. A.	P.	9Oct
Laverick, G. L.	P.	9Oct
Lawrence, C. A.	P.	9Oct
Lawrie, J. C.	P.	9Oct
Leeke, N. H.	P.	9Oct
Lett, R. J.	P.	9Oct
Lewis, T. G.	P.	9Oct
Lindley, J. H.	P.	9Oct
Llewellyn, W. G.	P.	9Oct
Lloyd, T. E.	P.	9Oct
Lock, J. D. C.	P.	9Oct
Long, R. G.	P.	9Oct
Lovell, S. W.	P.	9Oct

1941

Luccock, R. S.	P.	9Oct
Lupton, J. O.	P.	9Oct
Lush, G. W.	P.	9Oct
Lyddiatt, V. R.	P.	9Oct
Macdougall, E.	P.	9Oct
Macfarlane, D.	P.	9Oct
Mackenzie, T. H.	P.	9Oct
Maclellan, G. J. H.	P.	9Oct
Macnab, D. E.	P.	9Oct
Macpherson, E.	P.	9Oct
Maddocks, I.	P.	9Oct
Manico, W. S.	P.	9Oct
Mansfield, R.	P.	9Oct
Marsay, A. W.	P.	9Oct
Martin, R. L.	P.	9Oct
Marwood, L. F.	P.	9Oct
Masters, G. H.	P.	9Oct
Matthews, G. C. P.	P.	9Oct
Matthews, M. E.	P.	9Oct
May, J.	P.	9Oct
May, P. J.	P.	9Oct
McAlpine, J.	P.	9Oct
McConnell, C. H.	P.	9Oct
McGowan, H.	P.	9Oct
McHardy, G. P.	P.	9Oct
McIlraith, J.	P.	9Oct
McInnes, I. M.	P.	9Oct
McLeod, J. R.	P.	9Oct
Meekings, W. J. W.	P.	9Oct
Mellor, E. W. B.	P.	9Oct
Merrett, J. W.	P.	9Oct
Michael, H. L. V.	P.	9Oct
Millar, D. G. M.	P.	9Oct
Millar, J. A.		9Oct
Miller, J. R.	P.	9Oct
Miller, S. C.	P.	9Oct
Millington, A.	P.	9Oct
Mills, S. F.	P.	9Oct
Milne, J.	P.	9Oct
Mitchell, N.	P.	9Oct
Morgan, M.	P.	9Oct
Morley, W. H.	P.	9Oct
Mowlam, L. A.	P.	9Oct
Murison, L. A.	P.	9Oct
Murton, R. J.	P.	9Oct
Myers, G. W.	P.	9Oct
Nash, F. C.	P.	9Oct
Nealon, D.	P.	9Oct
Newby, W. H.	P.	9Oct
Nicholas, T. C. D.	P.	9Oct
Nicholls, K. M.	P.	9Oct
Nicol-Harper, W. I.	P.	9Oct
Noble, W. C.	P.	9Oct
Noel Johnson, W. B.	P.	9Oct
Norris, S. J.	P.	9Oct
Nurse, R. C.	P.	9Oct
Nuttall, W. E.	P.	9Oct
Nuttall-Haigh, J.	P.	9Oct
Ogborn, L. R.	P.	9Oct
Orrell, H. H.	P.	9Oct
Orton, A.	P.	9Oct
Ottewell, K. L.	P.	9Oct
Owen, F. R.	P.	9Oct
Pacey, A. W. O.	P.	9Oct
Paget, S. H.	P.	9Oct
Palmer, W. J.	P.	9Oct
Parkinson, F. R.	P.	9Oct
Paterson, N. F.	P.	9Oct
Patterson, E.	P.	9Oct
Payne, A. J.	P.	9Oct
Peacock, M. H.	P.	9Oct
Peirce, F. J.	P.	9Oct
Pettigrew, C. M.	P.	9Oct
Phillips, D. T.	P.	9Oct
Phillips, G. D.	P.	9Oct

Pilot Officers
—contd.

1941

Phillips, K. O.	P.	9Oct
Pinch, J. W.	P.	9Oct
Pocock, R. W.	P.	9Oct
Pollard, A. L.	P.	9Oct
Pope, A.	P.	9Oct
Potter, G. B.	P.	9Oct
Powell, R. C.	P.	9Oct
Powell, R. K.	P.	9Oct
Pownall, G. E.	P.	9Oct
Preston, R. P. R.	P.	9Oct
Price, E.	P.	9Oct
Priestley, C. E.	P.	9Oct
Pringle, F. J.	P.	9Oct
Pritchard, S. C.	P.	9Oct
Purser, J. W.	P.	9Oct
Purvis, S.	P.	9Oct
Pusey, F. H.	P.	9Oct
Radford, H. G.	P.	9Oct
Raine, A.	P.	9Oct
Ralph, R. C.	P.	9Oct
Rand, K. H.	P.	9Oct
Rank, W. L.	P.	9Oct
Rathbone, N.	P.	9Oct
Ray, C. R.	P.	9Oct
Rea, A. E. G.	P.	9Oct
Redding, R. S.	P.	9Oct
Redfern, J.	P.	9Oct
Redman, J. R.	P.	9Oct
Reeks, E. B.	P.	9Oct
Reeve, J. H.	P.	9Oct
Reid, J. P.	P.	9Oct
Revell, L. F.	P.	9Oct
Rex, H.	P.	9Oct
Richards, P.	P.	9Oct
Richardson, R. B.	P.	9Oct
Roberts, A. C. H.	P.	9Oct
Roberts, D. F.	P.	9Oct
Roberts, E.	P.	9Oct
Robertson, T.	P.	9Oct
Robinson, C. H.	P.	9Oct
Robinson, S. A.	P.	9Oct
Robinson, T.	P.	9Oct
Robinson, W. H.	P.	9Oct
Robottom, J. M.	P.	9Oct
Russell, B. G.	P.	9Oct
Russell, J.	P.	9Oct
Rust, F. C. J. R.	P.	9Oct
Sadler, F. W.	P.	9Oct
Salmon-Light, G. T.	P.	9Oct
Sampson, W. J.	P.	9Oct
Sayers, J.	P.	9Oct
Seabrook, G. C.	P.	9Oct
Sear, B. J.	P.	9Oct
Searle, F.	P.	9Oct
Searle, J. C.	P.	9Oct
Sharman, R.	P.	9Oct
Sharpe, L. E.	P.	9Oct
Sheen, D. F.	P.	9Oct
Shelton, R. D.	P.	9Oct
Shepherd, C. K.	P.	9Oct
Shepherd, F. R.	P.	9Oct
Sherwood, D. G.	P.	9Oct
Short, H.	P.	9Oct
Shorter, C. W.	P.	9Oct
Shurrock, K. L.	P.	9Oct
Shuttleworth, J. E.	P.	9Oct
Simmonds, H. L.	P.	9Oct
Sims, A. R.	P.	9Oct
Skeates, G. C.	P.	9Oct
Slater, J. V.	P.	9Oct
Slee, R. C.	P.	9Oct
Smale, A. R.	P.	9Oct

1941

Smart, W. L.	P.	9Oct
Smith, A.	P.	9Oct
Smith, C. S.	P.	9Oct
Smith, E. J. R.	P.	9Oct
Smith, F. J.	P.	9Oct
Smith, H. J.	P.	9Oct
Smith, K. N.	P.	9Oct
Smith, K. W.	P.	9Oct
Smith, P. O.	P.	9Oct
Smith, W. C.	P.	9Oct
Snell, P. F.	P.	9Oct
Sperring, C. J. J.	P.	9Oct
Spray, R.	P.	9Oct
Stenhouse, G. N.	P.	9Oct
Stevens, L. S.	P.	9Oct
Stevenson, T. R.	P.	9Oct
Stewart, W. D.	P.	9Oct
Stokes, V. F.	P.	9Oct
Stones, G. L.	P.	9Oct
Storrs, A. N.	P.	9Oct
Stradling, H. H.	P.	9Oct
Strowger, L. H.	P.	9Oct
Sullivan, A. R. H.	P.	9Oct
Sully, F. G. B.	P.	9Oct
Sutherland, H. H.	P.	9Oct
Suthers, J. R.	P.	9Oct
Sutton, G. M.	P.	9Oct
Swinfen, K. E.	P.	9Oct
Sydenham, F. D.	P.	9Oct
Symon, J. A.	P.	9Oct
Tarbuck, A. K.	P.	9Oct
Taylor, A. R.	P.	9Oct
Taylor, J. W.	P.	9Oct
Taylor, K. E.	P.	9Oct
Templeman, C. E. A.	P.	9Oct
Thomas, H. K.	P.	9Oct
Thompson, A. L.	P.	9Oct
Thompson, E. G.	P.	9Oct
Thomson, R. B.	P.	9Oct
Thornett, A. B.	P.	9Oct
Thurston, W. K.	P.	9Oct
Till, R. B.	P.	9Oct
Timms, H. G.	P.	9Oct
Tofts, R. C.	P.	9Oct
Tomkins, A. W.	P.	9Oct
Towers, W. R.	P.	9Oct
Townson, W. N.	P.	9Oct
Tucker, B. S. B.	P.	9Oct
Turner, A. E.	P.	9Oct
Turner, F. C.	P.	9Oct
Turnham, L. W.	P.	9Oct
Turpin, A. A.	P.	9Oct
Unwin, H. B.	P.	9Oct
Upex, K. J.	P.	9Oct
Uphill, L. V.	P.	9Oct
Usher, D.	P.	9Oct
Vallance, G. W.	P.	9Oct
Varco, H. P.	P.	9Oct
Wagner, W. J. C.	P.	9Oct
Wagstaff, C. B.	P.	9Oct
Walker, A. A. I.	P.	9Oct
Walker, F. G.	P.	9Oct
Walker, J. H.	P.	9Oct
Walmsley, B. M. E.	P.	9Oct
Walters, J. P.	P.	9Oct
Warburton, J. L.	P.	9Oct
Ward, F. T.	P.	9Oct
Watt, J. R.	P.	9Oct
Way, R. W.	P.	9Oct
Webb, C. D.	P.	9Oct
Weir, J. C.	P.	9Oct
Wheatley, D.	P.	9Oct
Wheeler, H. C.	P.	9Oct
Whiting, J.	P.	9Oct
Whittle, G. W. A.	P.	9Oct

1941

Wild, A. E.	P.	9Oct
Williams, F. M. B.	P.	9Oct
Williams, G. R.	P.	9Oct
Williams, T. L.	P.	9Oct
Williamson, K. W. S.	P.	9Oct
Wilmot, F. C. P.	P.	9Oct
Wilmot, H. G.	P.	9Oct
Wilson, D. K.	P.	9Oct
Wilson, F. C.	P.	9Oct
Wilson, J. J.	P.	9Oct
Wimble, E. W.	P.	9Oct
Wollen, J. C.	P.	9Oct
Wood, V. A. C.	P.	9Oct
Worrall, L. E. O.	P.	9Oct
Wright, C. D. C.	P.	9Oct
Wright, W. B.	P.	9Oct
Wright, W. S.	P.	9Oct
Yorke, C. P.	P.	9Oct
Youngman, J. G.	P.	9Oct
Alderman, W. J.	P.	10Oct
Bullock, V. W. B.	P.	10Oct
Hall, V. J. H.	P.	10Oct
Davies, D. I.	P.	11Oct
Colvin, H. M.	P.	11Oct
McNair, C. B.	P.	11Oct
Orr, T. N. F.	P.	11Oct
Hollister, F. G.	P.	13Oct
Bevan, D.	P.	13Oct
Gibbs, L. W.	P.	13Oct
Hastie, J.	P.	13Oct
Howells, L. W. H.	P.	13Oct
Moore, J.	P.	13Oct
Snell, G. F. N.	P.	13Oct
Tromans, F. A.	P.	13Oct
Turner, F. H. H.	P.	13Oct
Warden, H. R.	P.	13Oct
Westwood, E.	P.	13Oct
Dodds, R. D.	P.	14Oct
Moore, J. §	P.	15Oct
Finn, B. W. §	P.	15Oct
Odell, G. E. §	P.	15Oct
Dickerson, J. E. §	P.	15Oct
Roberts, H. G. L. §	P.	15Oct
Stuart, J. C. S.	P.	15Oct
Brown, J. F.	P.	15Oct
Haywood, J. M.	P.	15Oct
Enticott, G. C.	P.	15Oct
Quick, C. D.	P.	15Oct
Boath, D. W. K.	P.	15Oct
Kennedy, H. D.	P.	15Oct
Walker, J.	P.	15Oct
Bergl, M. B. W.	P.	15Oct
Griffiths, B. R.	P.	15Oct
Greig, B. F.	P.	15Oct
Bartlett, A.	P.	15Oct
Mullineaux, F.	P.	15Oct
Davison, W. E.	P.	15Oct
Kellie, R.	P.	15Oct
Prtichard, H. C.	P.	15Oct
Askham, F. J.	P.	15Oct
Atfield, C. R.	P.	15Oct
Barrett, S.	P.	15Oct
Bazzard, C. E. B.	P.	15Oct
Bennett, P.	P.	15Oct
Binns, N.	P.	15Oct
Boast, H. S.	P.	15Oct
Bold, P. E.	P.	15Oct
Bompas, R. M.	P.	15Oct
Brayshaw, T. L.	P.	15Oct
Brown, L. C. M.	P.	15Oct
Camden, H. M.	P.	15Oct
Camps, E. E.	P.	15Oct
Caunce, H. D.	P.	15Oct
Christy, L. J.	P.	15Oct

Pilot Officers
—contd.

1941

Crail, D. W.	P.	15Oct
Cross, P. A.	P.	15Oct
Dawson, L. J.	P.	15Oct
Dickson, H. B.	P.	15Oct
Dorman, J. A.	P.	15Oct
Downing, D.	P.	15Oct
Esbester, F. W.	P.	15Oct
Evans, H. J.	P.	15Oct
Foreman, L. B.	P.	15Oct
Gaught, A. S.	P.	15Oct
Giles, G. W.	P.	15Oct
Golding, E. G.	P.	15Oct
Goodburn, A.	P.	15Oct
Goodliffe, H. S.	P.	15Oct
Gordon, I. J.	P.	15Oct
Gordon, J. R.	P.	15Oct
Grainger, J. A.	P.	15Oct
Grant, A. F.	P.	15Oct
Green, W. R.	P.	15Oct
Greenwood, J. A.	P.	15Oct
Guest, R. D.	P.	15Oct
Hargrove, D. C.	P.	15Oct
Harper, G. E.	P.	15Oct
Hawkyard, C. B.	P.	15Oct
Hebb, A. C. O.	P.	15Oct
Herbert, W. H.	P.	15Oct
Hill, J. C. E.	P.	15Oct
Hitchman, P. J.	P.	15Oct
Inskip, G. B.	P.	15Oct
Jaffe, H. M.	P.	15Oct
Jenkin, P. T.	P.	15Oct
Johnson, P. K.	P.	15Oct
Jopp, K. D.	P.	15Oct
Lamont, J. U.	P.	15Oct
Leatham, K.	P.	15Oct
Lees, N. W.	P.	15Oct
Le Petit, W. F.	P.	15Oct
Lloyd, N.	P.	15Oct
Loft, L. G.	P.	15Oct
Loram, E. T.	P.	15Oct
Lysons, D.	P.	15Oct
Machin, K. S.	P.	15Oct
Macmillan, A.	P.	15Oct
Main, A. E.	P.	15Oct
Marks, G. A.	P.	15Oct
Mattocks, R. W.	P.	15Oct
Mayor, N. B.	P.	15Oct
McGrath, T. L.	P.	15Oct
Mitchell, J. G.	P.	15Oct
Moreton, A.	P.	15Oct
Oddy, A. L.	P.	15Oct
Oldha[illegible]	P.	15Oct
Payne, R. [illegible]	P.	15Oct
Phillips, H. M.	P.	15Oct
Plumstead, R. A.	P.	15Oct
Proctor, S. T.	P.	15Oct
Pynsent, C. B.	P.	15Oct
Reekie, G. T. S.	P.	15Oct
Ridgwell, E. G. O.	P.	15Oct
Rigg, G. C.	P.	15Oct
Robertson, W. C.	P.	15Oct
Ross, R. S.	P.	15Oct
Sandbach, W. E.	P.	15Oct
Saville, K. V.	P.	15Oct
Schwaiger, E. A. T.	P.	15Oct
Skillington, J. W.	P.	15Oct
Simmonds, E	P.	15Oct
Singleton, G. W.	P.	15Oct
Spicer, M. P.	P.	15Oct
Stephenson, A. F.	P.	15Oct

1941

Stoney, J. H.	P.	15Oct
Stuart, E. A.	P.	15Oct
Taylor, J. S.	P.	15Oct
Turner, P. McL.	P.	15Oct
Wadley, H. E.	P.	15Oct
Walker, W.	P.	15Oct
Watmough, E. A. D.	P.	15Oct
Wellburn, A. P.	P.	15Oct
Williams, W. A.	P.	15Oct
Wilson, S. S.	P.	15Oct
Wisdom, S. H.	P.	15Oct
Yallop, A. J.	P.	15Oct
Beard, R. J.	P.	15Oct
Gahagan, B. M.	P.	17Oct
Grierson, W. G.	P.	17Oct
Wilkinson-Jones, R. M.	P.	17Oct
Woods, H. G.	P.	17Oct
Farmer, G. C. §	P.	18Oct
Manley, A. §	P.	18Oct
Smith, W. R. M. §	P.	18Oct
Price, C. F. §	P.	18Oct
Fraser, D. W. §	P.	18Oct
Fraser, D. W. §	P.	18Oct
Lucy, J. §	P.	18Oct
Heckles, M. §	P.	18Oct
Booth, W.	P.	18Oct
Petrie, J. W.	P.	18Oct
Jordan, A.	P.	18Oct
Spinks, W. R.	P.	18Oct
Gillham, G. V.	P.	18Oct
Halanen, W. E. C.	P.	18Oct
Hoddinott, E. G.	P.	18Oct
Hoyland, A. G.	P.	18Oct
Jones, A. O. M.	P.	18Oct
Jones, R. G. D.	P.	18Oct
Jones, W. D.	P.	18Oct
Lane, R. H. B.	P.	18Oct
Richards, G. L. J.	P.	18Oct
Wilson, L. T.	P.	18Oct
Barlow, C. P.	P.	18Oct
Chaffin, W. G.	P.	18Oct
Hogg, W. A.	P.	18Oct
Knight, H. S.	P.	18Oct
Manwaring, R. G.	P.	18Oct
Myers, G. C. S.	P.	18Oct
Ogden, E. G.	P.	18Oct
Palmer, L. W.	P.	18Oct
Stanwell, J. R.	P.	18Oct
Worth, J. S.	P.	18Oct
Bolland, C. L. W.	P.	18Oct
Carlson, L. O. B.	P.	18Oct
Clark, S. J.	P.	18Oct
Fleet, H. R.	P.	18Oct
Foreman, F. E.	P.	18Oct
Leigh, P. M.	P.	18Oct
Lewis, E. P.	P.	18Oct
Lindsay, R. P. C.	P.	18Oct
Mann, F.	P.	18Oct
Matheson, T.	P.	18Oct
Page, R. A.	P.	18Oct
Wilkerson, J. A. C.	P.	18Oct
Pinker, R. W. P.	P.	18Oct
Sale, A. J.	P.	18Oct
Silvester, S. H.	P.	18Oct
Strange, A. M.	P.	18Oct
Taylor, M. O.	P.	18Oct
Wild, A. J. P.	P.	18Oct
Eacott, J. S.	P.	18Oct
Ker, W C.	P.	18Oct
Lang, R.	P.	18Oct
Rae, E. J.	P.	18Oct
Dunlop, J. H.	P.	18Oct

1941

Banting, V. L.	P.	18Oct
Boardman, H. C.	P.	18Oct
Downie, G.	P.	18Oct
Spiers, F. E.	P.	18Oct
Corson, G. A.	P.	18Oct
Dawson, J.	P.	18Oct
Grierson, G. J.	P.	18Oct
Jackson, F. A.	P.	18Oct
Price, N. K.	P.	18Oct
Whittall, A. R.	P.	18Oct
Wilkins, R. H. E.	P.	18Oct
Blake, A. H.	P.	18Oct
Cox, R. C.	P.	18Oct
Coyne, G. L.	P.	18Oct
Fenning, F.	P.	18Oct
Green, J.	P.	18Oct
McCall, D. E.	P.	18Oct
Taylor, E. R. P.	P.	18Oct
Morison, I. D. C.	P.	19Oct
Van Baerle, P. E. H.	P.	19Oct
Bates, T. L.	P.	20Oct
Grover, S. R.	P.	20Oct
Willson, L. A. J.	P.	20Oct
Berrisford, A. G.	P.	20Oct
Bristow, W. A.	P.	20Oct
Curtis, G. E.	P.	20Oct
Dennis, L.	P.	20Oct
Geldard, H. M.	P.	20Oct
Turk, A. C.	P.	20Oct
Wheeler, W. J.	P.	20Oct
Higginson, J. S.	P.	21Oct
Davie, S.	P.	22Oct
Upton, A. J.	P.	22Oct
Williams, J. K.	P.	22Oct
Pooles, S. W. P.	P.	22Oct
Smith, A. T.	P.	22Oct
Russell, E. B.	P.	22Oct
Rushforth, S.	P.	22Oct
Romer, W. E. S.	P.	22Oct
Waddell, C. P.	P.	22Oct
Rhodes, C. F.	P.	22Oct
Robinson, T. B.	P.	22Oct
Tompsett, D. E.	P.	22Oct
Anthony, G.	P.	22Oct
Banks, L. L.	P.	22Oct
Beeley, E.	P.	22Oct
Bertwistle, F. H.	P.	22Oct
Bird, C. H.	P.	22Oct
Boston, A. E.	P.	22Oct
Bridge, H.	P.	22Oct
Bryan, T. M.	P.	22Oct
Bunker, G. A. S.	P.	22Oct
Cayley, C. J.	P.	22Oct
Clarke, J. B.	P.	22Oct
Clay, N. J. S.	P.	22Oct
Cook, E. O.	P.	22Oct
Cooke, F. R. W.	P.	22Oct
Cotter, E. P. C.	P.	22Oct
Coulson, B. M.	P.	22Oct
Davey, F. V.	P.	22Oct
Douglas, J. D.	P.	22Oct
Edwards, A. A.	P.	22Oct
Ellis, L. S.	P.	22Oct
Fear, S. H. H.	P.	22Oct
Findlay, D. E.	P.	22Oct
Fletcher, H. G.	P.	22Oct
Foster, J. H. M.	P.	22Oct
Foulds, A.	P.	22Oct
Freeman, N. E.	P.	22Oct
Harrison, V.	P.	22Oct
Hellberg, R.	P.	22Oct
Henderson, W. B.	P.	22Oct
Henwood, H. S.	P.	22Oct
Herrera, W.	P.	22Oct
Higgins, C. R.	P.	22Oct

Pilot Officers
—contd.

1941

Hill V. G.	P.	22Oct
Hill, W. I. S.	P.	22Oct
Hull L. J. K.	P.	22Oct
Hunt, H. R.	P.	22Oct
Hunter, J. R. R.	P.	22Oct
Jackson, F. B. H.	P.	22Oct
James, A. E. E.	P.	22Oct
Jefferson, A.	P.	22Oct
Kunish, E. F. L.	P.	22Oct
Moreton, G.	P.	22Oct
Paul, L. D.	P.	22Oct
Phillippi, G.	P.	22Oct
Pollard, H.	P.	22Oct
Porter, T. H.	P.	22Oct
Probert, B. A.	P.	22Oct
Robinson, A. W.	P.	22Oct
Scott, S.	P.	22Oct
Seldon, J.	P.	22Oct
Sims, R.	P.	22Oct
Suddaby, W. D.	P.	22Oct
Wideman, K.	P.	22Oct
Wilson, H. C.	P.	22Oct
Steward, I. G. B.	P.	23Oct
Mackinder, A. E.	P.	24Oct
Osborne, A. A.	P.	25Oct
Portlock, L. R. H.	P.	25Oct
Archbold, T. E.	P.	25Oct
Dodman, F. E.	P.	25Oct
Pusey, H. K.	P.	25Oct
Ralli, C. S.	P.	25Oct
Rook K. G.	P.	25Oct
Tyrrell, C. F. G.	P.	25Oct
Williams, J. G. D.	P.	25Oct
Worthington, A.	P.	25Oct
Ingram, G. C. C.	P.	25Oct
Barnett, S. R.	P.	25Oct
Scott, W. P. T.	P.	26Oct
Walton, J. E.	P.	27Oct
Whittall, D. G.	P.	27Oct
Bomford, D. J.	P.	27Oct
Capper, R.	P.	27Oct
Cummings, A. J.	P.	27Oct
Dunnet, A. R. C.	P.	27Oct
Fielding, J. T.	P.	27Oct
France, K. E.	P.	27Oct
Hargreaves, S.	P.	27Oct
Hercus, J.	P.	27Oct
Hunt, F. W. P.	P.	27Oct
Jackson, H.	P.	27Oct
Jones, B. L.	P.	27Oct
Peckson, L. A.	P.	27Oct
Ridgeway, A.	P.	27Oct
Ross, G.	P.	27Oct
Stewart, W.	P.	27Oct
Taylor, K. S.	P.	27Oct
Taylor, L. S.	P.	27Oct
Tipping, P. F.	P.	27Oct
Vasey, L. W.	P.	27Oct
Vandy, J. §	P.	29Oct
Balfour, C. J.	P.	29Oct
Grant, G. S.	P.	29Oct
Brooks, F. Y.	P.	29Oct
Fisher, J. L.	P.	29Oct
Binns, F.	P.	29Oct
Spinks, W. R.	P.	29Oct
Corry, J. H.	P.	29Oct
Brown, C. E.	P.	29Oct
Foy, J.	P.	29Oct
Neate, E.	P.	29Oct
Roe, S. A.	P.	29Oct
Green, C.	P.	29Oct

1941

Robinson, A.	P.	29Oct
Elwood, S. A.	P.	29Oct
Leather, H.	P.	29Oct
Lewis, G.	P.	29Oct
Adams, C. S.	P.	29Oct
Huson, J. M.	P.	29Oct
Bulleyment, J. C.	P.	29Oct
Courtney, I. H.	P.	29Oct
Eddie, D. C.	P.	29Oct
Figg, A. T.	P.	29Oct
Brown, W. J.	P.	29Oct
Ashton, E. O.	P.	29Oct
Goldfield, L.	P.	29Oct
James, B. A.	P.	29Oct
Wilson, E. J.	P.	29Oct
Joseph, S. J. E.	P.	29Oct
Clark, R. S.	P.	29Oct
Dyer, S. E.	P.	29Oct
Pearman, T. A. D.	P.	29Oct
Adams, R. C. T.	P.	29Oct
Arnold, L. C.	P.	29Oct
Barnes, G. W.	P.	29Oct
Bond, T. H.	P.	29Oct
Bottomley, H.	P.	29Oct
Cobby, E. A.	P.	29Oct
Colliver, C. G.	P.	29Oct
Cook, E. G.	P.	29Oct
Cooke, W. B.	P.	29Oct
Cowan, G. T.	P.	29Oct
Crichton, D. D.	P.	29Oct
Crowther-Smith, S. C.	P.	29Oct
Duckworth, W. Y.	P.	29Oct
Erdozain, F. X.	P.	29Oct
Evans, H. D.	P.	29Oct
Fitzsimmons, M.	P.	29Oct
Fry, M. P.	P.	29Oct
Furse, C. H. S.	P.	29Oct
Graham, W. J. L.	P.	29Oct
Gulliford, W. G.	P.	29Oct
Hannigan, M. C.	P.	29Oct
Harman, A.	P.	29Oct
Harrison, P. A.	P.	29Oct
Inglis, I. J.	P.	29Oct
Jackett-Simpson, R.	P.	29Oct
Jackson, E.	P.	29Oct
Jackson, H.	P.	29Oct
Jackson, J. H.	P.	29Oct
Jeremy, R. G. W.	P.	29Oct
Jevons, P. W.	P.	29Oct
Jones, A. V.	P.	29Oct
Kelly, F. L.	P.	29Oct
King, I. W.	P.	29Oct
Kirkby, H. E.	P.	29Oct
Knight, E. J. P. C.	P.	29Oct
Kyle, J.	P.	29Oct
Lawrence, H. R.	P.	29Oct
Lawson, F. A.	P.	29Oct
Lee, A. E., *M.M.*	P.	29Oct
Levine, L.	P.	29Oct
Lewis, S. J.	P.	29Oct
Lodge, S. A.	P.	29Oct
Longstaffe, V. C. H.	P.	29Oct
Luton, W. J.	P.	29Oct
Mander, A. J.	P.	29Oct
Marchant, J.	P.	29Oct
Mears, L. J.	P.	29Oct
Midgley, T.	P.	29Oct
Mills, K. G. L.	P.	29Oct
Pierce, G. G.	P.	29Oct
Price, P.	P.	29Oct
Rees, E. G.	P.	29Oct
Roe, J.	P.	29Oct
Rudd, A. H.	P.	29Oct
Salmon, J. H.	P.	29Oct
Scandrett, T. A.	P.	29Oct

1941

Scott, D.	P.	29Oct
Smith, J.	P.	29Oct
Spicer, E. A. N.	P.	29Oct
Spratt, F. M.	P.	29Oct
Stowell, L. H.	P.	29Oct
Swift, H. A.	P.	29Oct
Taylor, F. L.	P.	29Oct
Thorp, J.	P.	29Oct
Tinker, H. J.	P.	29Oct
Tinsley, R. B.	P.	29Oct
Walters, W. E.	P.	29Oct
Webb, W. C.	P.	29Oct
Whittal, I. J.	P.	29Oct
Whittam, F. J.	P.	29Oct
Wolstencroft, T. W.	P.	29Oct
Wright, G. C.	P.	29Oct
Crocombe, A. H. B.	P.	30Oct
Andrew, A. H.	P.	30Oct
Ashton, E. W.	P.	30Oct
Atkinson, C. F.	P.	30Oct
Austin, L. O. J.	P.	30Oct
Barney, C. D.	P.	30Oct
Barton, R. C. N.	P.	30Oct
Barton, W. W.	P.	30Oct
Bateson, G. A.	P.	30Oct
Bearcock, C. A.	P.	30Oct
Beaumont, A.	P.	30Oct
Bendel, M.	P.	30Oct
Biddington, J. W. R.	P.	30Oct
Bidwell, D. C.	P.	30Oct
Billington, E. A.	P.	30Oct
Blackman, H. L.	P.	30Oct
Blackmore, G. D.	P.	30Oct
Bloxham, E. W.	P.	30Oct
Bond, P. E.	P.	30Oct
Bosley, F. T.	P.	30Oct
Bradbury, A. G.	P.	30Oct
Briggs, D. B.	P.	30Oct
Brough, P.	P.	30Oct
Brown, A. R.	P.	30Oct
Bryden, S. M.	P.	30Oct
Bucks, M.	P.	30Oct
Bullock, S. E.	P.	30Oct
Burch, S. C.	P.	30Oct
Campbell, C. J. H.	P.	30Oct
Cartledge, M. R.	P.	30Oct
Cartlidge, H.	P.	30Oct
Cassam, G.	P.	30Oct
Channon, W. V. K.	P.	30Oct
Chapman, G. S.	P.	30Oct
Chappell, C. S.	P.	30Oct
Chappell, F. R.	P.	30Oct
Cherry, J.	P.	30Oct
Childs, J. H.	P.	30Oct
Clark, W. G.	P.	30Oct
Cluckie, J. A.	P.	30Oct
Corder, M. W.	P.	30Oct
Costigan, D.	P.	30Oct
Crawford, F.	P.	30Oct
Cro, E. R.	P.	30Oct
Cunningham, G. F.	P.	30Oct
Darbyshire, J.	P.	30Oct
Davies, J. C. R.	P.	30Oct
Dawson, K. H.	P.	30Oct
Delittle, A.	P.	30Oct
Dennison, W.	P.	30Oct
Dent, J. I. C.	P.	30Oct
Devereux, P. M.	P.	30Oct
Drury, T. H.	P.	30Oct
Dugdale, F. E.	P.	30Oct
Duke, H.	P.	30Oct
Duncan, F. N.	P.	30Oct
Duncanson, T. L. K.	P.	30Oct
Dye, A. F.	P.	30Oct
Eagleton, E. W.	P.	30Oct

Pilot Officers
—contd.

1941

Elsworth, R. N.	P.	30Oct
Etherington, J.	P.	30Oct
Evans, D. G.	P.	30Oct
Fairbairn, P.	P.	30Oct
Fergusson, W. L.	P.	30Oct
Finburgh, M.	P.	30Oct
Findlay, D. H. G.	P.	30Oct
Foster, A. E.	P.	30Oct
Foster, J.	P.	30Oct
Franklin, P. A.	P.	30Oct
Fraser, I. P.	P.	30Oct
Garner, J. E.	P.	30Oct
Garstin, N. L.	P.	30Oct
Gaskill, P. A.	P.	30Oct
Gee, E. K.	P.	30Oct
Gibbs, L. W. T.	P.	30Oct
Gibson, G. W.	P.	30Oct
Gilbert, S. H.	P.	30Oct
Goode, T. J.	P.	30Oct
Goodman, G. W. F.	P.	30Oct
Grace, J. C.	P.	30Oct
Gradon, W. McG.	P.	30Oct
Gradwell, C.	P.	30Oct
Gregory, A. J.	P.	30Oct
Guest, T. C.	P.	30Oct
Guy, R. T.	P.	30Oct
Hailes, H. C. T.	P.	30Oct
Hale, F.	P.	30Oct
Hale G. H. P.	P.	30Oct
Halford, F. J.	P.	30Oct
Hall, F. H.	P.	30Oct
Hannah, A.	P.	30Oct
Hardie, W. H.	P.	30Oct
Hardy, A. C. W.	P.	30Oct
Hargreave, A. G.	P.	30Oct
Harris, H. B.	P.	30Oct
Haseler, G. F.	P.	30Oct
Hatfield, R. B.	P.	30Oct
Haworth, H. H.	P.	30Oct
Hay, T. M.	P.	30Oct
Helder, R. J.	P.	30Oct
Hendry, J.	P.	30Oct
Hide, K. C.	P.	30Oct
Higginson, J. B.	P.	30Oct
Higginson, J. C.	P.	30Oct
Hilditch, C. S.	P.	30Oct
Hobday, R. A.	P.	30Oct
Hodge, A. H.	P.	30Oct
Holland, A. G. S.	P.	30Oct
Holliday, F.	P.	30Oct
Holt, E. G.	P.	30Oct
Holt, H.	P.	30Oct
Hopkins, W. H.	P.	30Oct
Horn, H. W.	P.	30Oct
Houldsworth, A.	P.	30Oct
Houston, W. D. L.	P.	30Oct
Hoyle, A. M.	P.	30Oct
Huelin, E. S.	P.	30Oct
Hunter, E. W.	P.	30Oct
Hurding, F. V.	P.	30Oct
Hurdle, E. V.	P.	30Oct
Hyams, I. H.	P.	30Oct
Hyde, A.	P.	30Oct
Imrie, J. T.	P.	30Oct
Iveson, E. M.	P.	30Oct
Jackson, F.	P.	30Oct
Jarvis, E. F.	P.	30Oct
Jayvis, S.	P.	30Oct
Jennings, H. J.	P.	30Oct
Johnson, C. H.	P.	30Oct

1941

Johnson, L.	P.	30Oct
Johnstone, F. D.	P.	30Oct
Jones, B. M.	P.	30Oct
Jones, D. V.	P.	30Oct
Jones, G. E.	P.	30Oct
Jones, J. E. J.	P.	30Oct
Jones, J. K. L.	P.	30Oct
Jones, L. C.	P.	30Oct
Joslin, H. C.	P.	30Oct
Judge, P. E.	P.	30Oct
Kendle, J. A. C.	P.	30Oct
Key, O. J.	P.	30Oct
King, P. A. D.	P.	30Oct
Kirk, E. C.	P.	30Oct
Kirk, J.	P.	30Oct
Knott, G. H.	P.	30Oct
Knowles, L.	P.	30Oct
Krisky, J.	P.	30Oct
Kyd, D. R. S.	P.	30Oct
Kyffin, M.	P.	30Oct
Lancaster, C. J.	P.	30Oct
Leach, H. B.	P.	30Oct
Leckie, J. F.	P.	30Oct
Lee, B.	P.	30Oct
Lee, H. G.	P.	30Oct
Leech, N. L. F.	P.	30Oct
Lenthall, T. A.	P.	30Oct
Linden, H. T. W.	P.	30Oct
Lines, A. E. W.	P.	30Oct
Long, J. B.	P.	30Oct
Long, K.	P.	30Oct
Lott, J. H.	P.	30Oct
Loveland, H. J.	P.	30Oct
Lovett, W. T.	P.	30Oct
Luff, A. E.	P.	30Oct
Lyon, C. A.	P.	30Oct
Macdonald, C. J.	P.	30Oct
Macdonald, W. C.	P.	30Oct
Macleod, M.	P.	30Oct
Macrae, D. J.	P.	30Oct
Mann, R. H.	P.	30Oct
Marr, F.	P.	30Oct
Martin, G.	P.	30Oct
Mellon, H. J.	P.	30Oct
Mercer, G. M.	P.	30Oct
Michell, R. C.	P.	30Oct
Mills, W. J. C.	P.	30Oct
Modral, F.	P.	30Oct
Moody, A. J. B.	P.	30Oct
Moore, H. L.	P.	30Oct
Morden, L. H.	P.	30Oct
Morgan, J. K.	P.	30Oct
Morgan, R.	P.	30Oct
Morgans, T. B.	P.	30Oct
Morley-Brown, C.	P.	30Oct
Morris, J.	P.	30Oct
Moss, H. G.	P.	30Oct
Murphy, F. D.	P.	30Oct
Murray, R. W. H.	P.	30Oct
Nasmith, G. W.	P.	30Oct
Newton-Mason, A.	P.	30Oct
Oastler, S. H.	P.	30Oct
O'Kelly, D. W.	P.	30Oct
Owens, L. A. J.	P.	30Oct
Pallot, S. P.	P.	30Oct
Parkes, F. C. J.	P.	30Oct
Parsons, J.	P.	30Oct
Paterson, R. L.	P.	30Oct
Payne, C. W. F.	P.	30Oct
Payne, H. E. A.	P.	30Oct
Pearson, H. C.	P.	30Oct
Peoples, C.	P.	30Oct
Perfect, W. P. N.	P.	30Oct
Perks, A. R.	P.	30Oct

1941

Photiades, J. P.	P.	30Oct
Pitt, F. S.	P.	30Oct
Plevin, W.	P.	30Oct
Pugh, J. P.	P.	30Oct
Quick, K. D.	P.	30Oct
Radford, R. W.	P.	30Oct
Rae, G. R.	P.	30Oct
Ratcliffe, J. E. R.	P.	30Oct
Rawley, G. H. C.	P.	30Oct
Reeves, F. L., *M.C.*	P.	30Oct
Riley, A. R. T.	P.	30Oct
Robertson, J. R.	P.	30Oct
Robinson, S. G.	P.	30Oct
Rodgers, G. A.	P.	30Oct
Rogers, J. H. N.	P.	30Oct
Rose, J. N.	P.	30Oct
Ross, D.	P.	30Oct
Ross, S. G. W.	P.	30Oct
Salkeld, P. T.	P.	30Oct
Salter, H. C.	P.	30Oct
Scheu, E. C. J.	P.	30Oct
Scholey, C. B.	P.	30Oct
Sebley, J. G.	P.	30Oct
Shand, D. C.	P.	30Oct
Shanks, G.	P.	30Oct
Simpkins, H. A.	P.	30Oct
Small, R. A.	P.	30Oct
Smith, H. W.	P.	30Oct
Smith, L. H.	P.	30Oct
Smith, R. B.	P.	30Oct
Sowden, R. S.	P.	30Oct
Sparrow, J.	P.	30Oct
Stewart, W. M.	P.	30Oct
Symington, C. B.	P.	30Oct
Tarrant, H. H.	P.	30Oct
Tarry, W. D.	P.	30Oct
Taylor, A. M.	P.	30Oct
Taylor, F.	P.	30Oct
Thatcher, A. G.	P.	30Oct
Thomas, H. N.	P.	30Oct
Thomas, S. R. C.	P.	30Oct
Thompson, S. J.	P.	30Oct
Thurlow, C. W. J.	P.	30Oct
Todd, K. G.	P.	30Oct
Townend-Dyson, E. B.	P.	30Oct
Townshend-Rose, F. H. E.	P.	30Oct
Tracy, W. L.	P.	30Oct
Tribe, L. M.	P.	30Oct
Turner, E. B.	P.	30Oct
Turner, H. T.	P.	30Oct
Turner, J.	P.	30Oct
Turner, St. J.	P.	30Oct
Tydeman, C. A.	P.	30Oct
Tyrrell-Martin, E. H.	P.	30Oct
Van Praagh, F. W.	P.	30Oct
Van Praagh, G. E.	P.	30Oct
Vigne, F. St. B.	P.	30Oct
Wagstaff, N. H.	P.	30Oct
Wainwright, E.	P.	30Oct
Walker, D. J.	P.	30Oct
Walker, N.	P.	30Oct
Ward, S. G.	P.	30Oct
Warnes, G. W.	P.	30Oct
Webb, K. E. R.	P.	30Oct
Wedgwood, J.	P.	30Oct
Westgarth, J. W.	P.	30Oct
Wheeler, L. H.	P.	30Oct
White, C. L.	P.	30Oct
White, H. L.	P.	30Oct
White, M. M. K.	P.	30Oct
Whitfield, H. F. H.	P.	30Oct
Whitten, H. C.	P.	30Oct
Wild, B. D.	P.	30Oct
Wild, T. H.	P.	30Oct

Pilot Officers
—contd.

1941

Wildman, S.	P.	30Oct
Wilkinson, W. A.	P.	30Oct
Williams, D. A.	P.	30Oct
Williams, H. H.	P.	30Oct
Williams, I. E.	P.	30Oct
Wilson, E. H.	P.	30Oct
Wilson, T. F.	P.	30Oct
Wilson, W. F.	P.	30Oct
Winbourne, F. W.	P.	30Oct
Winslow, L. F.	P.	30Oct
Wiselman, H.	P.	30Oct
Withers, A. A.	P.	30Oct
Wood, F. F.	P.	30Oct
Worsfold, M. E.	P.	30Oct
Wort, J.	P.	30Oct
Wreford, V. S. J.	P.	30Oct
Wright, E. C.	P.	30Oct
Yarrow, S. S.	P.	30Oct
Yates, G.	P.	30Oct
Young, H. C. L.	P.	30Oct
Young, S. F.	P.	30Oct
Burnett, D. M.	P.	31Oct
Cottrill, E.	P.	31Oct
Holder, P. W.	P.	31Oct
Johnston, J. F.	P.	31Oct
Martin, A. A. B.	P.	31Oct
Garton, A. J.	P.	1Nov
Irwin, H. C. D.	P.	1Nov
McNeice, W. O. A.	P	1Nov
Misdrop, H. W.	P.	1Nov
Thomson, *Sir* Ivor W. H.	P.	1Nov
Cottle, R. E. W.	P.	2Nov
Cooney, T. J.	P.	2Nov
Cooper, J. H.	P.	3Nov
Dreghorn, W.	P.	3Nov
Farrow, D. G.	P.	3Nov
Gray, P. H.	P.	3Nov
Green, F.	P.	3Nov
Holroyd, G. E.	P.	3Nov
Jordan, J. T. H.	P.	3Nov
Kelly, C. W.	P.	3Nov
Lowe, E. C.	P.	3Nov
Prince, A. D.	P.	3Nov
Barrie, M. H. H.	P.	3Nov
Barron, J. T.	P.	3Nov
Cooke, E. W. T.	P.	3Nov
Daniel, D. J.	P.	3Nov
Davies, W. T.	P.	3Nov
Evans, D. D.	P.	3Nov
Jackson, C. J.	P.	3Nov
Jones, C. D. L.	P.	3Nov
Naughton, F. A.	P.	3Nov
Pacey, H. E.	P.	3Nov
Price, H.	P.	3Nov
Rawlings, H.	P.	3Nov
Saint, H. L. B.	P.	3Nov
Thomas, T. H.	P.	3Nov
Traylen, J. F.	P.	3Nov
Viccars, G.	P.	3Nov
Wallbank, E.	P.	3Nov
Warburton, J.	P.	3Nov
Wilkinson, P.	P.	3Nov
Neville, D. A.	P.	4Nov
Macrae, D. J.	P.	4Nov
Mitchell, R. A.	P.	4Nov
Stephen, P. S. §	P.	5Nov
Rees-Griffiths, D. G. §	P.	5Nov
Martin, W. G. §	P.	5Nov
Beardsworth, E. J.	P.	5Nov

1941

Relf, I. A.	P.	5Nov
Taylor, D. L.	P.	5Nov
Davies, G. T.	P.	5Nov
Evans, H. W.	P.	5Nov
Stuart, E. F.	P.	5Nov
Andrew, J. G.	P.	5Nov
Gardner, W. E.	P.	5Nov
Suddes, G. W.	P.	5Nov
Ninall, H. W.	P.	5Nov
Luck, G. W. D.	P.	5Nov
Vorley, E. W.	P.	5Nov
Longley, J. V.	P.	5Nov
Barstow, A. E.	P.	5Nov
Daniell, W. T.	P.	5Nov
Fieldes-Moss, J. E. H.	P.	5Nov
Lafferty, E.	P.	5Nov
Eaton, R. G.	P.	5Nov
Tibbs, K. T.	P.	5Nov
Norris, E. T.	P.	5Nov
Clinch, C. E.	P.	5Nov
Currington, B. R.	P.	5Nov
Brownrigg, V. W.	P.	5Nov
Richards, E.	P.	5Nov
Veltom, D. J.	P.	5Nov
Beale, W. F.	P.	5Nov
Glass, R. J.	P.	5Nov
Kipps, J. W. P.	P.	5Nov
Crick, H. J. G.	P.	5Nov
Curwen, A.	P.	5Nov
Day, R. P.	P.	5Nov
Hall, J. B.	P.	5Nov
Macintosh, D. W.	P.	5Nov
Maclean, J. A.	P.	5Nov
Monks, S.	P.	5Nov
Pitt, A. S.	P.	5Nov
Smith, S.	P.	5Nov
Taylor, S. W.	P.	5Nov
Tompsett, W. T.	P.	5Nov
Webb, E. G.	P.	5Nov
Jerome, W.	P.	5Nov
Pitt, E. A.	P.	5Nov
Akhurst, G. F.	P.	5Nov
Allen, J. S.	P.	5Nov
Arnold, G. C.	P.	5Nov
Atkinson, J. L.	P.	5Nov
Banks, J. F. H.	P.	5Nov
Barton, A. K.	P.	5Nov
Beales, A.	P.	5Nov
Beavis, C. A. E.	P.	5Nov
Belcham, F. G. T.	P.	5Nov
Booth, L. R.	P.	5Nov
Boothroyd, C. W.	P.	5Nov
Brown, H. B.	P.	5Nov
Cable, S. A.	P.	5Nov
Chard, H. G.	P.	5Nov
Clark, H. M. G.	P.	5Nov
Coates, W. B.	P.	5Nov
Collier, H. C. D.	P.	5Nov
Covernton, J. W. G.	P.	5Nov
Cracknell, S.	P.	5Nov
Cribb, T. H.	P.	5Nov
Crowther, G. K.	P.	5Nov
Currie, G.	P.	5Nov
Curthoys, C. A.	P.	5Nov
Davis, J. J.	P.	5Nov
Deschamps, P.	P.	5Nov
Drakeford-Lewis, J.	P.	5Nov
Earnshaw, J. B.	P.	5Nov
Ellis, A.	P.	5Nov
Ellul, H.	P.	5Nov
Evetts, E. A.	P.	5Nov
Exley, G.	P.	5Nov
Fisher, J. W.	P.	5Nov

1941

Flower, J. N. C.	P.	5Nov
Forbes, F. W.	P.	5Nov
Forrester, L.	P.	5Nov
Godding, L. J.	P.	5Nov
Gosden, W. M. G.	P.	5Nov
Graham, J. L.	P.	5Nov
Hamilton, N. F.	P.	5Nov
Harrison-Gray, M. C.	P.	5Nov
Headrick, T. B.	P.	5Nov
Heaton, F. H.	P.	5Nov
Hopkins, W. D. B.	P.	5Nov
Jarman, C. T.	P.	5Nov
Jones, H. J.	P.	5Nov
Karran, J. D.	P.	5Nov
Kendall, B. C.	P.	5Nov
Kinghorn, E.	P.	5Nov
Kitson, F.	P.	5Nov
McIntosh, A.	P.	5Nov
Mallinson, J. K.	P.	5Nov
Mann, C. W.	P.	5Nov
Manning, C. E.	P.	5Nov
Morris, W. S.	P.	5Nov
Moseley, J. H.	P.	5Nov
Nicol, R.	P.	5Nov
Oliver, G. L.	P.	5Nov
Oliver, W. J.	P.	5Nov
Osment, A. H.	P.	5Nov
Peck, R. H.	P.	5Nov
Pickersgill, H. G.	P.	5Nov
Potts, G. R.	P.	5Nov
Radcliffe, R.	P.	5Nov
Randall, E. R.	P.	5Nov
Rawlinson, A.	P.	5Nov
Robertson, S. L.	P.	5Nov
Robinson, J.	P.	5Nov
Robinson, R.	P.	5Nov
Rudsdale, J.	P.	5Nov
Russell, C. L.	P.	5Nov
Semmons, E. C.	P.	5Nov
Sharp, B.	P.	5Nov
Skilbeck, O.	P.	5Nov
Sleigh, J. R. H.	P.	5Nov
Smart, F. W.	P.	5Nov
Smith, C. B.	P.	5Nov
Smith, J. C. L.	P.	5Nov
Smith, W. S.	P.	5Nov
Snow, A. H. N.	P.	5Nov
Stevens, H. G.	P.	5Nov
Stewart, R. B.	P.	5Nov
Strachan, D.	P.	5Nov
Straine, H. B. K.	P.	5Nov
Tateson, J. H.	P.	5Nov
Tavener, R. N. E.	P.	5Nov
Taylor, J. L.	P.	5Nov
Thompson, H. G.	P.	5Nov
Thompson, W. A.	P.	5Nov
Turley, F. Y.	P.	5Nov
Turner, T. B. E. H. A. A.	P.	5Nov
Van Nievelt, H. C. J. W.	P.	5Nov
Venables, W. G.	P.	5Nov
Weston, W. W.	P.	5Nov
Whittaker, J. W.	P.	5Nov
Yorke, P.	P.	5Nov
Shute, A. H.	P.	7Nov
Franks, S. H.	P.	7Nov
Clark, E. J.	P.	10Nov
Duffy, N.	P.	10Nov
Falconer, A. A.	P.	10Nov
Forge, G. B.	P.	10Nov
Halstead, G. T.	P.	10Nov
Morris, H. L.	P.	10Nov

Pilot Officers
—contd.

1941

Pattison, J.	P.	10Nov
Shepherd, T. B.	P.	10Nov
Williams, E. G.	P.	10Nov
Harris, C. J.	P.	12Nov
Harris, A. W.	P.	12Nov
Tucker, T. D.	P.	12Nov
White, F. M.	P.	12Nov
Mustard, D.	P.	12Nov
Taylor, C. N.	P.	12Nov
Turner, L. G.	P.	12Nov
Aldridge, R. B. M.	P.	12Nov
Bradley, R. D.	P.	12Nov
Bellamy, W. R.	P.	12Nov
Foster, W. B.	P.	12Nov
Goosse s, H. D.	P.	12Nov
Hamlin, C.	P.	12Nov
Harper, J. L.	P.	12Nov
Harrison, N. C.	P.	12Nov
Hewett L. C. G.	P.	12Nov
Jenkins, H. G.	P.	12Nov
Keating, J. S.	P.	12Nov
King, W. H.	P.	12Nov
Macdonnell, W. H.	P.	12Nov
Malins, R. H. T.	P.	12Nov
Miller, P. G.	P.	12Nov
Nutley, L. A.	P.	12Nov
O'Connor, J. M.	P.	12Nov
Odell, R. P.	P.	12Nov
Oppen, A. H.	P.	12Nov
Overton, R. C. H.	P.	12Nov
Panes, R. E.	P.	12Nov
Pavey, A. L.	P.	12Nov
Paxman, L. G.	P.	12Nov
Pearce, G.	P.	12Nov
Pennington, H.	P.	12Nov
Pickford, L. J.	P.	12Nov
Pollitt, W. H.	P.	12Nov
Powell, W. J.	P.	12Nov
Preston-Jones, J. D.	P.	12Nov
Price, D. H. L.	P.	12Nov
Pritchard, C. M.	P.	12Nov
Puckle, G. M.	P.	12Nov
Pugh, F.	P.	12Nov
Pugh, H. L.	P.	12Nov
Pulman, W. H.	P.	12Nov
Quincey, L. J.	P.	12Nov
Randall, A. W.	P.	12Nov
Raymond, S. F.	P.	12Nov
Read, W. G.	P.	12Nov
Rokes, I. B. A.	P.	12Nov
Prior, T. V.	P.	14Nov
McKillop, J. F.	P.	14Nov
Atkins, N. A. R. M. §	P.	15Nov
Davison, W. §	P.	15Nov
Fisher, F. W. §	P.	15Nov
Price, E. G. §	P.	15Nov
Spreadbridge, C. §	P.	15Nov
Morton, R. B. §	P.	15Nov
Oak, P. G. A.	P.	15Nov
Carr, C. W. H.	P.	15Nov
Chirnside, J.	P.	15Nov
Garrett, A. J.	P.	15Nov
Henderson, S. M. K.	P.	15Nov
How, C. S.	P.	15Nov
Jessup, R. F.	P.	15Nov
Livsey, S.	P.	15Nov
Raven, E. J. P.	P.	15Nov
Yorath, J. C.	P.	15Nov
Evans, W. J. A.	P.	15Nov
Howard, A. S.	P.	17Nov

1941

Barker, R. J.	P.	17Nov
Christie, W.	P.	17Nov
Cooper, C. G.	P.	17Nov
Craig, G. T.	P.	17Nov
Disney, R. F.	P.	17Nov
Hicks, J. H.	P.	17Nov
Madden, F. C.	P.	17Nov
McMahon, P.	P.	17Nov
Parr, E. S.	P.	17Nov
Sargent, S. G.	P.	17Nov
Williams, I. J.	P.	17Nov
Moralee, J. §	P.	18Nov
Alderton, F. §	P.	19Nov
Biscoe, C. W. §	P.	19Nov
Chidgey, E. S. M. §	P.	19Nov
Carr, A.	P.	19Nov
Alexander, J. C.	P.	19Nov
Rossiter, W.	P.	19Nov
Robertson, W.	P.	19Nov
Batten, F. C.	P.	19Nov
Armstrong, J. H.	P.	19Nov
Aikman, E. A.	P.	19Nov
Hughes, G.	P.	19Nov
Battersby, H. D.	P.	19Nov
Hole, C. K.	P.	19Nov
Mitchell, T. M.	P.	19Nov
Page, A. H.	P.	19Nov
Pemberton-Pigott, B. E. K.	P.	19Nov
Arlen, A.	P.	19Nov
Buckler, E. W.	P.	19Nov
Abbott, H.	P.	19Nov
Allen, C. W.	P.	19Nov
Bamford, S.	P.	19Nov
Bucknall, J. L.	P.	19Nov
Douglas, B.	P.	19Nov
King, A. F.	P.	19Nov
Marsh, C. D. J.	P.	19Nov
Chessum, H. S. W.	P.	19Nov
Fry, W. D.	P.	19Nov
Gillespie, P. J.	P.	19Nov
Baker, R. G. H.	P.	19Nov
Martin-Trigona, R.	P.	19Nov
Dawson, N. J.	P.	19Nov
Maguire, J.	P.	19Nov
Ager, F. W.	P.	19Nov
Thomas, H. J.	P.	19Nov
Carr, J.	P.	19Nov
Abel Smith, R. R.	P.	19Nov
Beckerson, R. E.	P.	19Nov
Boston, F. E.	P.	19Nov
Burge, R. G.	P.	19Nov
Burkinyoung, E. H.	P.	19Nov
Campbell, T. K.	P.	19Nov
Cash, A.	P.	19Nov
Cooper, E. M. L.	P.	19Nov
Cooper, W. H.	P.	19Nov
Cooper-Driver, M. R.	P.	19Nov
Crisp, G. H. R.	P.	19Nov
Dally, H. C. W.	P.	19Nov
Daniell, H. S.	P.	19Nov
Delarve, H. D.	P.	19Nov
Dennett, C. J. L.	P.	19Nov
Duffy, P. J.	P.	19Nov
Durie, K. R. D.	P.	19Nov
Easton, H.	P.	19Nov
Elliott, G.	P.	19Nov
England, J. R.	P.	19Nov
Falloon, E. M.	P.	19Nov
Ferguson, M.	P.	19Nov
Foster, P. A.	P.	19Nov
Glover, A. N.	P.	19Nov
Gostling, E. M.	P.	19Nov

1941

Gough, G.	P.	19Nov
Greaves, A. N. R.	P.	19Nov
Griffith, G. T.	P.	19Nov
Gunning, A. V.	P.	19Nov
Haigh, C. L. M.	P.	19Nov
Hale, B.	P.	19Nov
Hardy, H. A. J.	P.	19Nov
Haycocks, N.	P.	19Nov
Hirst, L. A.	P.	19Nov
Horsey, J. F.	P.	19Nov
Hurndall, C. F.	P.	19Nov
Jones, H. G.	P.	19Nov
Kilvington, W.	P.	19Nov
Knight, W. C.	P.	19Nov
Leather, P. du S.	P.	19Nov
Loman, G. H.	P.	19Nov
Mackay, A. Y.	P.	19Nov
Melland, F. N. S.	P.	19Nov
Newland, A. E.	P.	19Nov
Nickson, A. K.	P.	19Nov
Noad, H. F. G.	P.	19Nov
Nutkins, G. J.	P.	19Nov
O'Connell, F. M. B.	P.	19Nov
Owens, E. A.	P.	19Nov
Pearson, A. P.	P.	19Nov
Pilcher, T. F.	P.	19Nov
Pitt-Millward, P.	P.	19Nov
Reed, H.	P.	19Nov
Reeves, C. J.	P.	19Nov
Reeves, S. M. F.	P.	19Nov
Reeves, W. F. C.	P.	19Nov
Robertson, J.	P.	19Nov
Robinson, D.	P.	19Nov
Rolfe, T. F.	P.	19Nov
Rose, F. G.	P.	19Nov
Ross, A. J. M.	P.	19Nov
Ross, W. G.	P.	19Nov
Saunders, M. G.	P.	19Nov
Simons, L. A. G.	P.	19Nov
Skinner, F. E.	P.	19Nov
Sonley, B. W.	P.	19Nov
Sparkes, G. L.	P.	19Nov
Stevens, D. J.	P.	19Nov
Summers, J. H. S.	P.	19Nov
Taylor, C. E. R.	P.	19Nov
Watt, W.	P.	19Nov
West, A. L.	P.	19Nov
Boot, H. W. N.	P.	19Nov
Hurst, C.	P.	19Nov
Dales, J. H.	P.	22Nov
Tilton, A. G.	P.	23Nov
Fraser, J.	P.	24Nov
Aldersley, C.	P.	24Nov
Bowen, W. E.	P.	24Nov
Cramp, L. J.	P.	24Nov
Finn, R. A. W.	P.	24Nov
Gardner, D. A.	P.	24Nov
Grace, W. A.	P.	24Nov
Greene, G. F.	P.	24Nov
Harris, R. G.	P.	24Nov
Low, W.	P.	24Nov
Smale, A. G. E.	P.	24Nov
Smith, J. K.	P.	24Nov
Theakston, T. R.	P.	24Nov
Thomas, G. O.	P.	24Nov
Ferguson, J. §	P.	26Nov
De Vries, E.	P.	26Nov
Jones, D. K.	P.	26Nov
Batte, J. A.	P.	26Nov
Cattaway, J. E.	P.	26Nov
Dickinson, R. H.	P.	26Nov
Edwards, L. H. P.	P.	26Nov
Fox, E.	P.	26Nov

Pilot Officers
—contd.

1941

Davey, C. J.	P.	26Nov
Oliver, E. C.	P.	26Nov
Keeling, H. J.	P.	26Nov
Brandwood, S.	P.	26Nov
Kennedy, R. W.	P.	26Nov
Smith, A. L.	P.	26Nov
Castell, S. C.	P.	26Nov
Dodgshun, C. S.	P.	26Nov
Greenaway, J. H.	P.	26Nov
Raine, W. A.	P.	26Nov
Handcock, G.	P.	26Nov
Hobbs, J. C.	P.	26Nov
Alexander, M. D.	P.	26Nov
Apperley, C. B.	P.	26Nov
Atkinson, J.	P.	26Nov
Baker, F. E.	P.	26Nov
Barnes, T. R.	P.	26Nov
Bond, W. W.	P.	26Nov
Brown, H. T.	P.	26Nov
Bush, F.	P.	26Nov
Chapman, F. C.	P.	26Nov
Charlton, E. S.	P.	26Nov
Chayrou, G. H.	P.	26Nov
Cheadle, E. W.	P.	26Nov
Connor, R. V.	P.	26Nov
Davies, R.	P.	26Nov
Dowley, R. T.	P.	26Nov
Dunn, H. R.	P.	26Nov
Ellis, C. C.	P.	26Nov
Evans, F.	P.	26Nov
Evans, S. J. H.	P.	26Nov
Farrell, A. D.	P.	26Nov
Fowler, H.	P.	26Nov
Fraser, F. L.	P.	26Nov
Fraser-Smith, G. G.	P.	26Nov
Freeman, B. D.	P.	26Nov
Garland, G. R.	P.	26Nov
Gillespie, A.	P.	26Nov
Glass, T. O. W.	P.	26Nov
Golder, R. T.	P.	26Nov
Goodacre, R. W.	P.	26Nov
Graham, J. G.	P.	26Nov
Green, R. H. C.	P.	26Nov
Halliday, G. C.	P.	26Nov
Hardman, R. H.	P.	26Nov
Harris, G. B. S.	P.	26Nov
Hart, W. B. O'H.	P.	26Nov
Henderson, H. C. K.	P.	26Nov
Ingram-Halford, D. G.	P.	26Nov
Ion, D. C.	P.	26Nov
Keith, W. H.	P.	26Nov
Kitchingman, E. E.	P.	26Nov
Lee, F. J.	P.	26Nov
Lewis, A. C.	P.	26Nov
Livingston, A. P.	P.	26Nov
Mainland, F. D.	P.	26Nov
McGregor, D. L.	P.	26Nov
Middlesbrough, I. L.	P.	26Nov
Mitchell, C. A.	P.	26Nov
Nelson, J. B.	P.	26Nov
Ostler, V. A.	P.	26Nov
Palmes, J. C.	P.	26Nov
Pearson, W. L.	P.	26Nov
Pell, F. J.	P.	26Nov
Poole, C. E. W. G. H.	P.	26Nov
Ramsden, E. H.	P.	26Nov
Rendall, H. G.	P.	26Nov
Seymour, A. L.	P.	26Nov

1941

Shiner, R. B. M.	P.	26Nov
Street, G. C.	P.	26Nov
Thubron, E. S.	P.	26Nov
Turpin, S. A.	P.	26Nov
Ward, C. F. R.	P.	26Nov
Waterman, A. G. E.	P.	26Nov
Watson, S. D.	P.	26Nov
Webb, E. F.	P.	26Nov
Whipp, F. H.	P.	26Nov
Whitaker, G. G.	P.	26Nov
Wisbey, H. G.	P.	26Nov
Bennett, R. A., *O.B.E.*	P.	29Nov
Mills, H. S.	P.	29Nov
Dawe, H. G.	P.	30Nov
Hutchinson, L.	P.	30Nov
Gough, J. H.	P.	1Dec
Robertson, N. J.	P.	1Dec
Samuels, C. J. H.	P.	1Dec
Brereton, R.	P.	1Dec
Gates, C. McA.	P.	1Dec
Grieves, J. C.	P.	1Dec
Murray, T. L.	P.	1Dec
Stephens, R. R.	P.	1Dec
Hardy, L. §	P.	3Dec
Hillman, W. G.	P.	3Dec
Bicknell, E. W.	P.	3Dec
Lloyd, A. F.	P.	3Dec
Aldous, R. E.	P.	3Dec
Allenby, M. W.	P.	3Dec
Anderson, A. T.	P.	3Dec
Anderson, C. M.	P.	3Dec
Andrews, C. A.	P.	3Dec
Applebee, A. R.	P.	3Dec
Archdale, J.	P.	3Dec
Armstrong, J. W.	P.	3Dec
Astle, A. F. E.	P.	3Dec
Austin, L. C.	P.	3Dec
Bacon, A. G	P.	3Dec
Bailey, C. E.	P.	3Dec
Baker, A. H.	P.	3Dec
Balls, A. P.	P.	3Dec
Bartlett, P. G.	P.	3Dec
Baty, S. H. P.	P.	3Dec
Beresford, G. R. H.	P.	3Dec
Beresford, W. H. W.	P.	3Dec
Berks, R. C. G.	P.	3Dec
Bevan, R. V.	P.	3Dec
Bibby, J.	P.	3Dec
Bill, J.	P.	3Dec
Birch, G. L.	P.	3Dec
Bousfield, J. N.	P.	3Dec
Bovey, P. D.	P.	3Dec
Bowen, D. K. N.	P.	3Dec
Branch, G. F.	P.	3Dec
Brashour, J. H.	P.	3Dec
Britton, A. H. L.	P.	3Dec
Broadbent, A. E.	P.	3Dec
Broatch, H. W.	P.	3Dec
Brown, S. H.	P.	3Dec
Bryson, J. C.	P.	3Dec
Burgess, S. L. F.	P.	3Dec
Burns, W. McG.	P.	3Dec
Burrows, R. F.	P.	3Dec
Butler, H. E.	P.	3Dec
Byrom, R.	P.	3Dec
Campbell, R. H.	P.	3Dec
Campbell, W. M.	P.	3Dec
Carter, H. J.	P.	3Dec
Catlin, J. V.	P.	3Dec
Cawley, W. J. A.	P.	3Dec
Cawte, J. F.	P.	3Dec
Chaplin, H.	P.	3Dec
Christal, H. T. N.	P.	3Dec

1941

Clare, C. J. E.	P.	3Dec
Clark, A. B.	P.	3Dec
Clark, B. W.	P.	3Dec
Clark, C. G. F.	P.	3Dec
Clarke, D. R.	P.	3Dec
Clarke, R.	P.	3Dec
Clarkson, A.	P.	3Dec
Clarkson, R.	P.	3Dec
Coleman, E. W.	P.	3Dec
Collins, S. F.	P.	3Dec
Couch, J. D.	P.	3Dec
Courtney, R.	P.	3Dec
Cowling, L. W.	P.	3Dec
Cox, J. K.	P.	3Dec
Coxon, G. F.	P.	3Dec
Critchlow, P.	P.	3Dec
Curry, A. H.	P.	3Dec
Daines, R. G. C.	P.	3Dec
Davey, D. R.	P.	3Dec
Davies, L. F.	P.	3Dec
Davies, J.	P.	3Dec
Duell, R. E. G.	P.	3Dec
Duke, W. W.	P.	3Dec
Dundon, M. J.	P.	3Dec
Duthie, W.	P.	3Dec
Duxbury, A.	P.	3Dec
Dykes, A. S.	P.	3Dec
Eaton, A. W.	P.	3Dec
Elliott, J.	P.	3Dec
Ellis, R. P.	P.	3Dec
Emslie, J.	P.	3Dec
Fearn, F. J.	P.	3Dec
Fielden, E.	P.	3Dec
Fisher, N. W.	P.	3Dec
Flegg, B. M.	P.	3Dec
Foote, J. F.	P.	3Dec
Ford, E. D.	P.	3Dec
Frost, B. N.	P.	3Dec
Fry, C. V.	P.	3Dec
Gentle, S. J.	P.	3Dec
Giddings, J. S.	P.	3Dec
Giddy, H. P.	P.	3Dec
Gorman, I.	P.	3Dec
Gould, H. D.	P.	3Dec
Grainger, R. B.	P.	3Dec
Grant, J. J.	P.	3Dec
Grundy, D. J.	P.	3Dec
Hard, C. L.	P.	3Dec
Hargreaves, F. M.	P.	3Dec
Hargreaves, F. V.	P.	3Dec
Hartley, W. C. E.	P.	3Dec
Hemming, J. P.	P.	3Dec
Henderson, C. W.	P.	3Dec
Henry, A. J.	P.	3Dec
Hepworth, E. O.	P.	3Dec
Holt, R. W.	P.	3Dec
Honeybone, J. R. C.	P.	3Dec
Howarth, E. A.	P.	3Dec
Hughes, L. G.	P.	3Dec
Hughes, W. F.	P.	3Dec
Johnson, A. L.	P.	3Dec
Jolly, L. H.	P.	3Dec
Jones, B. R.	P.	3Dec
Jones, D. A.	P.	3Dec
Jones, J.	P.	3Dec
Jones, R. P.	P.	3Dec
Kennedy, J. C.	P.	3Dec
Kindop, J.	P.	3Dec
Kinley, E. R.	P.	3Dec
Kitchener, E. W.	P.	3Dec
Knight, A. N.	P.	3Dec
Lamb, G. J.	P.	3Dec
Langley, A.	P.	3Dec

Pilot Officers
—contd.

1941

Lansdown, J. E.	P.	3Dec
Laver, J. R.	P.	3Dec
Lawrance, E. A.	P.	3Dec
Lawrence, A. W.	P.	3Dec
Lee, J. A. M.	P.	3Dec
Lewis, R. C.	P.	3Dec
Liddiard, K.	P.	3Dec
Lockett, E.	P.	3Dec
Long, E. A.	P.	3Dec
Lowry, M. W.	P.	3Dec
Luke, C. H. F.	P.	3Dec
Lumley, J. W. M.	P.	3Dec
Lundberg, E. C.	P.	3Dec
MacLennan, A. K.	P.	3Dec
MacQueen, C. G.	P.	3Dec
Manby, G. A.	P.	3Dec
Martin, S.	P.	3Dec
Maughan, G. E.	P.	3Dec
McCartney, J. G.	P.	3Dec
McQuade, L. W.	P.	3Dec
McMillan, J. R.	P.	3Dec
Meech, L. G.	P.	3Dec
Merry, J. P.	P.	3Dec
Morgan, H. C.	P.	3Dec
Morton, W. S.	P.	3Dec
Mowat, T. F.	P.	3Dec
Mundy, A. C.	P.	3Dec
Mundy, F. J.	P.	3Dec
Myers, A. G.	P.	3Dec
Naylor, F.	P.	3Dec
Needham, F. R. D.	P.	3Dec
Newlands, S. W.	P.	3Dec
Nicholls, W. A.	P.	3Dec
Norris, J. H.	P.	3Dec
Northover, E. G.	P.	3Dec
O'Neill, W. I. J.	P.	3Dec
Paddison, G. C.	P.	3Dec
Palmer, D. J.	P.	3Dec
Perkins, S. A.	P.	3Dec
Perks-Morris, P. G.	P.	3Dec
Phelps, W. C.	P.	3Dec
Pike, D. F.	P.	3Dec
Pitman, J.	P.	3Dec
Prescott, H. G.	P.	3Dec
Price, C. A.	P.	3Dec
Price, H. A.	P.	3Dec
Prime, F. W.	P.	3Dec
Pullinger, G. F.	P.	3Dec
Puplett, E. A. R.	P.	3Dec
Ramsay, G. D.	P.	3Dec
Redding, H. A.	P.	3Dec
Richards, H. K.	P.	3Dec
Richardson, M. H.	P.	3Dec
Rickard, R. J. R.	P.	3Dec
Robertson, G. S.	P.	3Dec
Robinson, F. C.	P.	3Dec
Robson, M. E. A.	P.	3Dec
Rush, R. W.	P.	3Dec
Rutherford, W. N. C.	P.	3Dec
Sargeant, J. E.	P.	3Dec
Scarr, J. A.	P.	3Dec
Schofield, F.	P.	3Dec
Scott, P. J.	P.	3Dec
Shaw, G. S.	P.	3Dec
Shrimpton, J. B. W.	P.	3Dec
Simmons, W. L.	P.	3Dec
Simpson, L.	P.	3Dec
Smart, T. R.	P.	3Dec
Smith, E. C.	P.	3Dec

1941

Smith, G. W.	P.	3Dec
Smith, J.	P.	3Dec
Smith, M. P.	P.	3Dec
Smyth, A. G. C.	P.	3Dec
Spooner, C. E.	P.	3Dec
Stobie, R. R.	P.	3Dec
Stockdale, E. B.	P.	3Dec
Stoneman, J. L. S.	P.	3Dec
Summers, E.	P.	3Dec
Sutherland, D. K.	P.	3Dec
Taunton, J. R.	P.	3Dec
Tidswell, H. S.	P.	3Dec
Trendell, L. A.	P.	3Dec
Trett, P. A.	P.	3Dec
Tunmer, P. A.	P.	3Dec
Turney, E. H.	P.	3Dec
Twaddle, J. G.	P.	3Dec
Underwood, G. H.	P.	3Dec
Upton, O. S.	P.	3Dec
Usher, W. T.	P.	3Dec
Vine, W. J.	P.	3Dec
Walker, G. H.	P.	3Dec
Warren, T,	P.	3Dec
White, A,	P.	3Dec
White, H. P.	P.	3Dec
Whiting, T. E.	P.	3Dec
Wilkinson, N.	P.	3Dec
Williams, B. G. R.	P.	3Dec
Williams, J. R.	P.	3Dec
Williams, J. R.	P.	3Dec
Williams, M. M.	P.	3Dec
Wilson, S. T.	P.	3Dec
Wood, P. R.	P.	3Dec
Woodward, F. E.	P.	3Dec
Woolf, A.	P.	3Dec
Seldon, J. A.	P.	6Dec
Timewell, J.	P.	6Dec
Adie, M. F.	P.	6Dec
Scott, N. L.	P.	6Dec
Bantoft, G. K.	P.	6Dec
Bromley, J. F.	P.	6Dec
Inge, W. W.	P.	6Dec
Kent, P. E.	P.	6Dec
Kerr, W. C.	P.	6Dec
Lyall, C. A.	P.	6Dec
MacColl, D. McG.	P.	6Dec
Radleigh, J. R. Y.	P.	6Dec
Rees, W. J.	P.	6Dec
Rota, C. B.	P.	6Dec
Rowsell, T. H.	P.	6Dec
Sander, F. W.	P.	6Dec
Sim, R. L. McL.	P.	6Dec
Thompson, W. W.	P.	6Dec
Tovey, D. C. E.	P.	6Dec
Wilkinson, A. L.	P.	6Dec
Baxendale, H. A.	P.	8Dec
Benton, W. J.	P.	8Dec
Campbell, M.	P.	8Dec
Cookson, H. S.	P.	8Dec
Riley, D. E.	P.	8Dec
Ward, R.	P.	8Dec
Williams, R. J.	P.	8Dec
Edwards, C. H.	P.	9Dec
Jarrett, A. E. §	P.	10Dec
Humphrey, S., *D.C.M.*, *M.M.* §	P.	10Dec
Kennedy, C. G. E. §	P.	10Dec
King, W. B. §	P.	10Dec
Barlow, R. O. §	P.	10Dec
Meredith, C. H. A. R. §	P.	10Dec
Potter, P. S. J. §	P.	10Dec
Baxter, A. A. §	P.	10Dec
Greenhorn, A. S. §	P.	10Dec

1941

Birnie, R. T. §	P.	10Dec
Hall, W. §	P.	10Dec
Skelton, T. §	P.	10Dec
Townsend, T. L. §	P.	10Dec
Atherton, J.	P.	10Dec
Byrne, J. H.	P.	10Dec
Spilman, E. W.	P.	10Dec
King, L. P.	P.	10Dec
Harrison, H. G.	P.	10Dec
Greenway, R. J. C.	P.	10Dec
Ward, D. H. S.	P.	10Dec
Pople, E. G.	P.	10Dec
Preater, N. G.	P.	10Dec
Copplestone, F. A. L.	P.	10Dec
Harvey, L. W.	P.	10Dec
Henson, J. A.	P.	10Dec
Pryce, R. E. H.	P.	10Dec
Smith, A. H.	P.	10Dec
Venables, A. S.	P.	10Dec
Bruce, L. F.	P.	10Dec
Halliday, R. D.	P.	10Dec
Griggs, W. W.	P.	10Dec
Watt-Smith, A. J.	P.	10Dec
Greenwood, G.	P.	10Dec
Heavens, E. G.	P.	10Dec
Bridge, A. J.	P.	10Dec
Buck, C. A.	P.	10Dec
Canham, G. W.	P.	10Dec
Carter, M. P.	P.	10Dec
Falkner, P. H.	P.	10Dec
Gill, G. F.	P.	10Dec
Goulty, L. C.	P.	10Dec
Mitchell, T.	P.	10Dec
Musgrave, H. H.	P.	10Dec
Robert, A.	P.	10Dec
Seager, F. C. H.	P.	10Dec
Barton, E. A.	P.	10Dec
Dutton, P. F.	P.	10Dec
Godfrey, L. F.	P.	10Dec
Merryman, W. J. C.	P.	10Dec
Bull, W. G.	P.	10Dec
Casserley, A. J.	P.	10Dec
Oliver, C. J.	P.	10Dec
Danckwerts, J. C.	P.	10Dec
Moss, F.	P.	10Dec
Sceal, L. G.	P.	10Dec
Standish, H. L.	P.	10Dec
Woods, W. K.	P.	10Dec
Wright, E. J.	P.	10Dec
Bond, G. R.	P.	10Dec
Braham, D. C.	P.	10Dec
Cockram, A. W.	P.	10Dec
McKirdy, T.	P.	10Dec
Evans, A.	P.	10Dec
Langley, N.	P.	10Dec
Seers, E.	P.	10Dec
Smith, W. J.	P.	10Dec
Molden, W. H.	P.	10Dec
Nockels, L. C.	P.	10Dec
Stone, D.	P.	10Dec
Tarratt, L. H.	P.	10Dec
Taylor, A. D.	P.	10Dec
Vale, E. L.	P.	10Dec
Wostenholme, A. M.	P.	10Dec
Warren, L. S.	P.	10Dec
Burcham, R. E.	P.	10Dec
Coates, R. S.	P.	10Dec
Evans, W. J. C.	P.	10Dec
Gilchrist, R.	P.	10Dec
Hampshire, J.	P.	10Dec
Hill, C. L.	P.	10Dec
Langelaan, E. J.	P.	10Dec
Ross, J. MacD.	P.	10Dec

Pilot Officers
—contd.

1941

Sheppard, N. H. MacT.	P.	10Dec
Warren, J. F.	P.	10Dec
Stemp, F. L.	P.	10Dec
Wright, G. E.	P.	10Dec
Blackwood, F. E.	P.	10Dec
Johnstone, J. A.	P.	10Dec
Davies, A. D.	P.	10Dec
Johnson, S. C.	P.	10Dec
Miller, T. W. L., *D.C.M.*	P.	10Dec
Livingstone, A. E.	P.	10Dec
Nelson, W.	P.	10Dec
Bird, F. G.	P.	10Dec
Bryant, W.	P.	10Dec
Curran, G. P.	P.	10Dec
Critchley, A. A.	P.	10Dec
James, H. M.	P.	10Dec
Macintyre-Cathles, M. C.	P.	10Dec
Stevens, K.	P.	10Dec
Clear, R. H. A.	P.	10Dec
Greatorex, T. A.	P.	10Dec
Jephcott, E. C.	P.	10Dec
West, W. A.	P.	10Dec
Collister, A. H.	P.	10Dec
Gardner, W. A. P.	P.	10Dec
Pescod, G. G.	P.	10Dec
Rhodes, S. J.	P.	10Dec
Thomas, L. P.	P.	10Dec
Edwards, H. J.	P.	10Dec
Lander, C. M.	P.	10Dec
Lobb, H. H.	P.	10Dec
Gillies, P. G.	P.	10Dec
Henderson, J. J.	P.	10Dec
Price, F. A.	P.	10Dec
White, C. R.	P.	10Dec
Clark, B. E.	P.	10Dec
Dennis, J. H.	P.	10Dec
Beddoe, W.	P.	10Dec
Booth, A. W.	P.	10Dec
Davies, H.	P.	10Dec
Cohen, O. H.	P.	10Dec
Bailey, D. S. T.	P.	10Dec
Clayton, J.	P.	10Dec
Doran, G.	P.	10Dec
Heath, R. A.	P.	10Dec
Rees, E. V.	P.	10Dec
Thompson, H. C.	P.	10Dec
Ludwick, A. H.	P.	10Dec
Rushworth, S. B.	P.	10Dec
Boswell, C.	P.	10Dec
Fletcher, L. E.	P.	10Dec
Jenkins, H. W. A.	P.	10Dec
Pearson, D. H.	P.	10Dec
Walton, H. R.	P.	10Dec
Crawley, E. A. W.	P.	10Dec
Dupond, C. L. G.	P.	10Dec
Barnett, H.	P.	10Dec
Wynne, J. L.	P.	10Dec
Allix, G. L.	P.	10Dec
Arnold, G.	P.	10Dec
Ashfield, C. G.	P.	10Dec
Aspinall, G.	P.	10Dec
Back, A. F.	P.	10Dec
Basset, E. E.	P.	10Dec
Bateson, W.	P.	10Dec
Bedford, C. B.	P.	10Dec
Beeson, J.	P.	10Dec
Betteridge, W. A.	P.	10Dec

1941

Bicknell, H. J.	P.	10Dec
Biddlecome, E. H.	P.	10Dec
Birchall, D. M.	P.	10Dec
Bland, G. J.	P.	10Dec
Blaney, H. T.	P.	10Dec
Blazey, E. A. H.	P.	10Dec
Blower, A. B.	P.	10Dec
Brace, D. R. E.	P.	10Dec
Brez, L.	P.	10Dec
Brook, C.	P.	10Dec
Brook, E.	P.	10Dec
Brown, N. G.	P.	10Dec
Brown, R.	P.	10Dec
Burdett, W.	P.	10Dec
Burley, S. F.	P.	10Dec
Burns, W.	P.	10Dec
Burroughes, G. P.	P.	10Dec
Bush, H. A.	P.	10Dec
Butterworth, W.	P.	10Dec
Byrne, A. C.	P.	10Dec
Byrne, F. A. V.	P.	10Dec
Caldecott, R. H.	P.	10Dec
Cameron, E. A.	P.	10Dec
Camidge, L. M.	P.	10Dec
Carlin, K.	P.	10Dec
Carss, B. E.	P.	10Dec
Carvosso, W. C.	P.	10Dec
Chadwick, E.	P.	10Dec
Chivers, H.	P.	10Dec
Christian, A. C.	P.	10Dec
Clarkson, R. G.	P.	10Dec
Clegg, J.	P.	10Dec
Clutton-Brock, C.	P.	10Dec
Colebourne, N. E.	P.	10Dec
Copping, A. E.	P.	10Dec
Corkill, E. C.	P.	10Dec
Cornish, F. H.	P.	10Dec
Court, A. J.	P.	10Dec
Cowan, W.	P.	10Dec
Cox, G. L.	P.	10Dec
Crocker, L. R.	P.	10Dec
Curry, L. W.	P.	10Dec
Dally, C. D.	P.	10Dec
Danielli, A. G.	P.	10Dec
Davies, G. M.	P.	10Dec
De Pledge, J. P.	P.	10Dec
Dewing, L. S. D'O.	P.	10Dec
Dixon, W.	P.	10Dec
Dixon, W. A.	P.	10Dec
Doe, J.	P.	10Dec
Douglas, D. Y.	P.	10Dec
Duff, L. V.	P.	10Dec
Edwards, V. W.	P.	10Dec
Edwards, W. L.	P.	10Dec
Ellis, H. T.	P.	10Dec
Elsam, W.	P.	10Dec
Evans, J. H.	P.	10Dec
Felix, G. D.	P.	10Dec
Field, G. H.	P.	10Dec
Franklin, W. H.	P.	10Dec
Freer, H. A.	P.	10Dec
Furmage, A. H.	P.	10Dec
Gibb, T. J.	P.	10Dec
Goff, F. R.	P.	10Dec
Green, W. N.	P.	10Dec
Griffith, B. L.	P.	10Dec
Hamerton, D. W.	P.	10Dec
Hampton, D. W.	P.	10Dec
Hanks, S. P.	P.	10Dec
Hannam, T. T.	P.	10Dec
Harbour, H. J. A.	P.	10Dec
Hardman, J.	P.	10Dec

1941

Hare, J. W.	P.	10Dec
Harkness, J. A.	P.	10Dec
Hartley, R.	P.	10Dec
Hayhoe, J. R.	P.	10Dec
Hayter, E. T.	P.	10Dec
Headworth, L. G.	P.	10Dec
Hessey, F.	P.	10Dec
Hill, F. J.	P.	10Dec
Hiney, C. J.	P.	10Dec
Hobbs, F. S.	P.	10Dec
Hodgkiss, J. H.	P.	10Dec
Hollingdale, J. R.	P.	10Dec
Horsfall, A. V.	P.	10Dec
Huggett, P. S	P.	10Dec
Hutcheson, H. C.	P.	10Dec
Jackson, A. C.	P.	10Dec
Jackson, H.	P.	10Dec
James, B. W. Le M.	P.	10Dec
Johnson, G. H.	P.	10Dec
Jones, E. M.	P.	10Dec
King, F. W.	P.	10Dec
Knight, C. L.	P.	10Dec
Knowles, W.	P.	10Dec
Laidlaw, W. G.	P.	10Dec
Lambrick, J. G.	P.	10Dec
Landless, E. K.	P.	10Dec
Leman, A. E.	P.	10Dec
Lennox, J. O.	P.	10Dec
Lavander, F. R.	P.	10Dec
Lever, A.	P.	10Dec
Lingwood, J. H.	P.	10Dec
Lonsdale, H. R. F.	P.	10Dec
Luke, F. A.	P.	10Dec
Luxton, J. O.	P.	10Dec
Macbean, H A.	P.	10Dec
Macdowall, K.	P.	10Dec
Macphail, N. H.	P.	10Dec
Malcolm, A.	P.	10Dec
Manning, K. J. A. O.	P.	10Dec
Martin, C. R.	P.	10Dec
Martin, W. S.	P.	10Dec
McBride, H. McG.	P.	10Dec
McCombie, J. G.	P.	10Dec
McSwein, D. D.	P.	10Dec
Mellis, E. N. A.	P.	10Dec
Meredith, L. R.	P.	10Dec
Miller, A. V.	P.	10Dec
Monck, M. A.	P.	10Dec
Newell, A.	P.	10Dec
Newitt, R. H.	P.	10Dec
Newport, N.	P.	10Dec
Nicholson, F. W.	P.	10Dec
Nicholson, W.	P.	10Dec
Nicol, F. D.	P.	10Dec
Northeast, J. L.	P.	10Dec
Oliver, E.	P.	10Dec
Openshaw, F.	P.	10Dec
Oxley, G.	P.	10Dec
Park, W. D.	P.	10Dec
Parsons, J. W.	P.	10Dec
Paulson, L.	P.	10Dec
Perkins, W. C. M.	P.	10Dec
Pheazey, H. E. L.	P.	10Dec
Philibert, M. L.	P.	10Dec
Pickard, F. W.	P.	10Dec
Pierce, J. E.	P.	10Dec
Plumridge, W. A.	P.	10Dec
Pogson, B. J.	P.	10Dec
Ponting, R.	P.	10Dec
Price, D. H.	P.	10Dec

Pilot Officers
—contd.

1941

Price, H. E.	P.	10Dec
Price, J.	P.	10Dec
Pye, C. A.	P.	10Dec
Quilleash, W. K.	P.	10Dec
Rhodes, F. V.	P.	10Dec
Roberts, K.	P.	10Dec
Rolston, K.	P.	10Dec
Ross, S. E.	P.	10Dec
Rowntree, T. W.	P.	10Dec
Rutherford, J. R.	P.	10Dec
Ryder, W. E.	P.	10Dec
Salmon, R. S.	P.	10Dec
Sanders, S. R.	P.	10Dec
Satterthwaite, B. W.	P.	10Dec
Scott, J. W.	P.	10Dec
Scott, L. A. G.	P.	10Dec
Sealey, E. J. R.	P.	10Dec
Sesar, J. W.	P.	10Dec
Sewell, O. P.	P.	10Dec
Shadforth, T. G.	P.	10Dec
Simcock, D.	P.	10Dec
Skinner, E. C.	P.	10Dec
Smith, A. D. S.	P.	10Dec
Smith, A. L.	P.	10Dec
Smith, C. S.	P.	10Dec
Smith, D. B.	P.	10Dec
Somerville, F.	P.	10Dec
Southam, W. R.	P.	10Dec
Spenceley, G. W.	P.	10Dec
Steedman, J. L.	P.	10Dec
Stephenson, J. N.	P.	10Dec
Stevens, H. J.	P.	10Dec
Stewar[illegible] L.	P.	10Dec
Stiff, R. L.	P.	10Dec
Stuart, R.	P.	10Dec
Symington, J. D.	P.	10Dec
Tanner, A. W. G.	P.	10Dec
Tatham, H. T.	P.	10Dec
Taylor, G. H.	P.	10Dec
Taylor, J. R.	P.	10Dec
Taylor, R. J.	P.	10Dec
Tennant, J. L.	P.	10Dec
Thomas, A. P.	P.	10Dec
Thomas, D. B.	P.	10Dec
Timothy, D. G.	P.	10Dec
Timothy, R. V.	P.	10Dec
Torrens, R. T.	P.	10Dec
Treweek, W. J.	P.	10Dec
Troughton, H. G.	P.	10Dec
Tyson, B.	P.	10Dec
Vaughan, T. G.	P.	10Dec
Vose, A.	P.	10Dec
Wade, L. E.	P.	10Dec
Wagstaff, F.	P.	10Dec
Ward, H. L.	P.	10Dec
Wilkinson, R. H.	P.	10Dec
Wilks, C.	P.	10Dec
Williams, C. B. R.	P.	10Dec
Williams, D. O.	P.	10Dec
Williams, F.	P.	10Dec
Williams, J. F. R.	P.	10Dec
Winham, C. V.	P.	10Dec
Winter, M. C. B.	P.	10Dec
Withnall, E. C. H.	P.	10Dec
Wood, H. S.	P.	10Dec
Wood, W. S.	P.	10Dec
Morrison, A. H.	P.	11Dec
Johns, R. A. §	P.	17Dec
Hopkinson, F. §	P.	17Dec

1941

Morse, N. §	P.	17Dec
Bradley, H. §	P.	17Dec
Jeffrey, W. A. §	P.	17Dec
Watts, E. A. §	P.	17Dec
Thomas, E. W. §	P.	17Dec
Davis, R. E. M. §	P.	17Dec
Jordan, T. W. §	P.	17Dec
Mather, G. H. §	P.	17Dec
Furber, H. E. §	P.	17Dec
Acey, J. W. §	P.	17Dec
Brittan, R. H. G.	P.	17Dec
Harvey, W. H.	P.	17Dec
Brooke, K.	P.	17Dec
Egerton, T. J.	P.	17Dec
Plant, J. L.	P.	17Dec
Butler, F.	P.	17Dec
Horlington, B.	P.	17Dec
Field, D.	P.	17Dec
Gardner, J.	P.	17Dec
MacNeil, A. A.	P.	17Dec
Norton, A. J.	P.	17Dec
Philip, A. C.	P.	17Dec
Clark, C.	P.	17Dec
Cullingworth, G. S.	P.	17Dec
Mount, K.	P.	17Dec
Pilkington, V. W.	P.	17Dec
Darke, M. W. R.	P.	17Dec
Dobell, G. J. F.	P.	17Dec
Edwards, E. H.	P.	17Dec
Ingram, E. W.	P.	17Dec
Kewley, L. J.	P.	17Dec
Low, S. J. A.	P.	17Dec
Playle, F. D. L.	P.	17Dec
Roomes, W. G. B.	P.	17Dec
Saffron, B.	P.	17Dec
Cole, C. E.	P.	17Dec
Dobbs, A. W. S.	P.	17Dec
Jay, W. R.	P.	17Dec
Mason, H. S.	P.	17Dec
Shepherd, F. G.	P.	17Dec
Silverbeck, N.	P.	17Dec
Soper, S.	P.	17Dec
Bue, J. E.	P.	17Dec
Chander, W. G.	P.	12Dec
Craine, C. C.	P.	17Dec
Dupree, A. E.	P.	17Dec
Dyer, E. H.	P.	17Dec
Grant, J. S.	P.	17Dec
Gunn, R. E.	P.	17Dec
Heeps, J. A.	P.	17Dec
Herbert, B. S.	P.	17Dec
Hill, G.	P.	17Dec
Lamb, A. W.	P.	17Dec
Lowne, A. E.	P.	17Dec
Mold, G.	P.	17Dec
Owen, A. T. G.	P.	17Dec
Pereira, W. R.	P.	17Dec
Richards, E. B.	P.	17Dec
Spencer, J. G.	P.	17Dec
Tracey-Haywood, F.	P.	17Dec
Collinge, J. M.	P.	17Dec
Duff, G.	P.	17Dec
Hammond, C. S.	P.	17Dec
Maddick, H N.	P.	17Dec
Bedwell, C. J.	P.	17Dec
Belsham, F. J.	P.	17Dec
Chambers, F. L.	P.	17Dec
Constantine, G. C.	P.	17Dec

1941

Cosgrove, J. R.	P.	17Dec
Craig, T. N.	P.	17Dec
Curtis, A. H. C.	P.	17Dec
David, N.	P.	17Dec
Dench, F. C.	P.	17Dec
Dodds, J.	P.	17Dec
Gottelier, C. L.	P.	17Dec
Hayes, L. J. D.	P.	17Dec
Hoole, C.	P.	17Dec
Laforte, F. M.	P.	17Dec
Maunder, R. C.	P.	17Dec
Payne, R. F.	P.	17Dec
Robertson, J. F.	P.	17Dec
Romer, F. A.	P.	17Dec
Ross, C. M.	P.	17Dec
Shaw, J. M.	P.	17Dec
Sharp, J. R. K.	P.	17Dec
Silvester, L. B.	P.	17Dec
Baker, R. J.	P.	17Dec
Bland, J. G.	P.	17Dec
Clark, D. McC.	P.	17Dec
Coleridge, E. C.	P.	17Dec
Ephgrave, H. MacD.	P.	17Dec
Lambden, W. G.	P.	17Dec
Mason, E. C.	P.	17Dec
Sanders, O. A.	P.	17Dec
Smith, W. S.	P	17Dec
Burchell, L. W.	P.	17Dec
Carter, D. H.	P.	17Dec
Fielding, J. E.	P.	17Dec
Good, J.	P.	17Dec
Maude-Roxby, P. G.	P.	17Dec
Moughton, W. E.	P.	17Dec
Nundy, T. W.	P.	17Dec
Rafford, D. K.	P.	17Dec
Sparrow, J. H.	P.	17Dec
Curton, W. G.	P.	17Dec
Fox, R. L.	P.	17Dec
King, G. F.	P.	17Dec
Masters, J. D.	P.	17Dec
North, E. W.	P.	17Dec
Pennick, S. G. S.	P.	17Dec
Smillie, L. R.	P.	17Dec
Taylor, E. G.	P.	17Dec
Kemp. A. F.	P.	17Dec
Stradling, P.	P.	17Dec
Blamires, A. G.	P.	17Dec
Drabble, C. N.	P.	17Dec
Ellams, J. S.	P.	17Dec
Hogg, C. J.	P.	17Dec
Messenger, A. S.	P.	17Dec
Pollard, G. E.	P.	17Dec
Sadler, G. F. A.	P.	17Dec
Cox, H. A.	P.	17Dec
Roy, J. G.	P.	17Dec
Williams, B.	P.	17Dec
Grove, G. A.	P.	17Dec
Henderson, A.	P.	17Dec
Parker, G. E.	P.	17Dec
Darlington, G. St. C.	P.	17Dec
Strachan, A. W.	P.	17Dec
Chamberlain, R. C.	P.	17Dec
Nightingale, R. E.	P.	17Dec
Pattie, A. S.	P.	17Dec
Platts, C. W.	P.	17Dec
Batchelor, J. W.	P.	17Dec
Grove, A. E.	P.	17Dec
Cowan, G. W.	P.	17Dec
Abbott, J. A.	P.	17Dec
Allmann, J. F.	P.	17Dec
Ashcroft, W. E. R.	P.	17Dec
Atherton, L.	P.	17Dec
Balchin, R. L.	P.	17Dec

Pilot Officers
—contd.

1941

Barber, S. G.	P.	17Dec
Barsby, W. D.	P.	17Dec
Bates, H. E.	P.	17Dec
Bird, A. H.	P.	17Dec
Bird, L. T.	P.	17Dec
Birtwell, M. E.	P.	17Dec
Bliss, D. P.	P.	17Dec
Blundell, R. E.	P.	17Dec
Boreham, W.	P.	17Dec
Brain, F. T.	P.	17Dec
Bruce, *Sir* Michael W. S., *Bt.*	P.	17Dec
Burgin, C.	P.	17Dec
Cahill, F. C.	P.	17Dec
Callow, M. W.	P.	17Dec
Carty, M.	P.	17Dec
Cassels, M. K.	P.	17Dec
Cassidy, P.	P.	17Dec
Castle, R. R.	P.	17Dec
Chadwick, R. G.	P.	17Dec
Coalbran, A. E. W.	P.	17Dec
Colliss, G. R.	P.	17Dec
Craston, F. M.	P.	17Dec
Crowley, F. C.	P.	17Dec
Dodds, I. C.	P.	17Dec
Ewing, F. R.	P.	17Dec
Foster, K. N. J.	P.	17Dec
Fowler, N. F.	P.	17Dec
Gordon, D. S. R.	P.	17Dec
Gordon, R. M.	P.	17Dec
Harrison, W. L.	P.	17Dec
Hawes, G.	P.	17Dec
Hawley, J. L.	P.	17Dec
Hobson, R. N.	P.	17Dec
Hunt, E. A.	P.	17Dec
Hutton, P. E. M.	P.	17Dec
Jamieson, W.	P.	17Dec
Jepson, A. W.	P.	17Dec
Jones, G. J.	P.	17Dec
Jones, R. E.	P.	17Dec
Keenan, P.	P.	17Dec
Kramer, A.	P.	17Dec
Law, R.	P.	17Dec
Liddell, E. M.	P.	17Dec
Macvie, N.	P.	17Dec
Marchesi, E. J.	P.	17Dec
Mather, H. S.	P.	17Dec
Morrison, J. J.	P.	17Dec
Negus, A. A.	P.	17Dec
Nockels, S.	P.	17Dec
Pickford, A. D.	P.	17Dec
Pilley, S. E.	P.	17Dec
Pollen, A. J. L.	P.	17Dec
Price, A. F.	P.	17Dec
Prince, E. J.	P.	17Dec
Rimmington, R. S.	P.	17Dec
Salmon, R.	P.	17Dec
Shea, G. W.	P.	17Dec
Slater, F. E.	P.	17Dec
Snelling, E. M.	P.	17Dec
Steadman, C. J.	P.	17Dec
Stevens, W.	P.	17Dec
Thomson, A. D.	P.	17Dec
Thornley, E. C.	P.	17Dec
Thrupp, R. L.	P.	17Dec
Toop, N. D.	P.	17Dec
Town, W. M.	P.	17Dec
Walton, J.	P.	17Dec

1941

Ward, E. F.	P.	17Dec
Watkinson, J. C.	P.	17Dec
White, D.	P.	17Dec
Widdows, E. T.	P.	17Dec
Wool-Lewis, E. F.	P.	17Dec
Wooton, W. N.	P.	17Dec
Worthington, P. A.	P.	17Dec
Clark, E. F.	P.	18Dec
Gladen, A. R.	P.	18Dec
Love, A. McL.	P.	18Dec
Gibbs, H. W.	P.	18Dec
Coupe, A. S.	P.	18Dec
Chapman, F. E.	P.	19Dec
Robinson, F. K.	P.	19Dec
Lester, J. W.	P.	19Dec
Ellam, G. V. A.	P.	20Dec
McKean, R.	P.	20Dec
Gibb, A. W.	P.	20Dec
Johnson, A. C.	P.	20Dec
Rushton, A.	P.	20Dec
Taylor, H. V.	P.	20Dec
Stephens, M. W. J.	P.	20Dec
Sheldrick, T. G.	P.	20Dec
Jagger, J. A.	P.	20Dec
Taylor, E. F.	P.	20Dec
Smith, A. S.	P.	20Dec
Stott, H.	P.	20Dec
Gilkerson, J. C.	P.	20Dec
Sincock, L. J.	P.	21Dec
Naylor, T. R.	P.	22Dec
Prichard, W. F. §	P.	24Dec
Kitchin, N. G. §	P.	24Dec
Cameron, D. E. S. §	P.	24Dec
Tuxworth, N. C. §	P.	24Dec
Owen, G. P. §	P.	24Dec
Walter, L. J. §	P.	24Dec
Butterworth, N.	P.	24Dec
Percival, J. E. W.	P.	24Dec
Wilkinson, A. R.	P.	24Dec
Ward, S.	P.	24Dec
White, L. A.	P.	24Dec
Watson, H. W. B.	P.	24Dec
Whitehead, H. C.	P.	24Dec
Williams, H. V.	P.	24Dec
Brooks, S. A.	P.	24Dec
Moore, F. C.	P.	24Dec
Roe, N. S.	P.	24Dec
Thompson, F.	P.	24Dec
Portlett, H. A.	P.	24Dec
Mills, J. P.	P.	24Dec
Rawlings, E. G.	P.	24Dec
Waddell, H. A.	P.	24Dec
Wright, J. M. C.	P.	24Dec
Odhams, L. C.	P.	24Dec
Whitehouse, B. R.	P.	24Dec
Suthery, M. T.	P.	24Dec
Willson, N. L.	P.	24Dec
Jupp, H. M.	P.	24Dec
Merrall, J.	P.	24Dec
Ramsay, W. C.	P.	24Dec
Cairney, J. E.	P.	24Dec
Thomason, J.	P.	24Dec
Wakelin, D. E.	P.	24Dec
Joyce, G. C.	P.	24Dec
McGrath, J.	P.	24Dec
Meyer, H. R.	P.	24Dec
Plaskitt, R. A.	P.	24Dec
Reeve, C. W. A.	P.	24Dec
Scaife, R. A. E.	P.	24Dec
Verrender, A. P.	P.	24Dec
Walters, R. B. R.	P.	24Dec

1941

Meeson, R. H.	P.	24Dec
Thomas, A.	P.	24Dec
Whitehouse, W. L.	P.	24Dec
Whiteley, F. L.	P.	24Dec
Buckingham, L. A. M.	P.	24Dec
Jenkins, W. T. A.	P.	24Dec
Neil, C. O.	P.	24Dec
Newman, G. H. A.	P.	24Dec
Peerless, N. D.	P.	24Dec
Perkins, E. F. J.	P.	24Dec
Reavley, N.	P.	24Dec
White, P. M.	P.	24Dec
Cannell, F. H. S.	P.	24Dec
Middleton, H. R.	P.	24Dec
Prince, J. F.	P.	24Dec
Ranson, J. G.	P.	24Dec
Timothy, O. J.	P.	24Dec
Ogden, F. P.	P.	24Dec
Knowles, S. B.	P.	24Dec
Meara, G.	P.	24Dec
Roberts, E. B.	P.	24Dec
Payne, G.	P.	24Dec
Masson, H.	P.	24Dec
Frame-Stark, D.	P.	24Dec
King, J.	P.	24Dec
Jackson, L.	P.	24Dec
Goudie, F. G.	P.	24Dec
Jenkins, S. H.	P.	24Dec
Thompson, L. C.	P.	24Dec
Postlethwaite, T. P.	P.	24Dec
Johns, D. A. W.	P.	24Dec
Smith, D. R. §	P.	25Dec
Andrews, R. J. §	P.	25Dec
Rolfe, E. R. §	P.	25Dec
Jackson, J. I.	P.	25Dec
Allen, P.	P.	27Dec
Hill, W. T.	P.	27Dec
Hodsman, W. M.	P.	27Dec
Mead, G. T. de C.	P.	27Dec
Musgrave, C.	P.	27Dec
Oliver, A. E.	P.	27Dec
Pearcey, W. S.	P.	27Dec
Reeve, C. D.	P.	27Dec
Treweeks, R. C.	P.	27Dec
Williams, D.	P.	27Dec
Williamson, W. T.	P.	27Dec

Acting Pilot Officers

1940

Marsh, T. E. H.	P.	23Aug
King, H. L.	P.	27Sept
Reekie, H. E.		1Oct
Beamish, G. C.		9Oct
Humphries, A. H.		27Dec
Letts, P .E.		27Dec
Maclennan, C.		27Dec
Musson, W. A. J.		27Dec
Wightman, W. P. D.		27Dec
Nichols, E. R.		31Dec

1941

Williams, D. H.	P.	4Feb
Ross, T. G.	P.	19Mar
Ford, W. C.	P.	3May
Beauchamp, G. H.	P.	7May
Gladwell, C. H.	P.	8May
Watt, G. B.	P.	8May
Feldwick, W. E.	P.	30June
Sutton, A. T.	P.	30June
Kerr, M. D.	P.	10July
Farr, A.	P.	1Aug
Lee, A. D.	P.	19Aug
John, D. G. L.	P.	30Aug
Nicol, J. C.	P.	15Sept

METEOROLOGICAL BRANCH

Group Captain

1939

Entwistle, F. 2Nov

Squadron Leaders

1939

Farquharson, J. S. 29Aug
Sutcliffe, R. C., *O.B.E.* 2Nov

1941

Oddie, G. J. W. 13Jan

Flight Lieutenants

1939

Bigg, W. H. ‡ 25Aug
Briggs, J. 14Sept
Davies, D. A. 31Oct
Johnston, D. W. 31Oct
Dewar, D. 31Oct
Meade, P. J. 31Oct
Brazell, J. H. 7Nov
Lumb, F. E. 14Nov
Maidens, A. L. 24Nov
Smith, G. T. 28Nov

1940

Kirk, T. H. 24Feb
Hurst, G. W. 1Mar
Harrower, T. N. S. 29June

Flying Officers

1939

Paton, J. ‡ 27Aug
Long, H. W. F. 1Sept
Mayers, A. E. ‡ 19Sept
Bowering, D. F. (*w*) 26Nov

1940

Pook, W. J. R., *D.C.M.* 29Jan
Lloyd, A. C. 8May
Fraser, D. K. (*w*) 19Sept
Miles, M. K. (*w*) 30Sept

Evans, G. J. (*w*) 30Oct
Jarvis, H. F. T. (*w*) 30Oct
Davies, F. (*w*) 31Oct
Ford, F. R. (*w*) 20Nov
Osmond, W. P. (*w*) 20Nov

Chaldecott, J. A. (*w*) 20Nov
Shave, L. H. (*w*) 20Nov
Higgins, J. J. (*w*) 20Nov
Lowe, F. H. (*w*) 20Nov
Lloyd, D. C. (*w*) 20Nov

Marshall, N. B. (*w*) 20Nov
Mason, G. R. (*w*) 20Nov
Tyler, T. H. (*w*) 20Nov
Marchant, L. (*w*) 21Nov
Phillips, F. J. (*w*) 21Nov

Compton, A. J. (*w*) 21Nov
Hall, L. G. (*w*) 21Nov
Jones, G. H. (*w*) 21Nov
Silley, P. T. (*w*) 21Nov
Blamey, J. E. (*w*) 22Nov
Brown, M. W. (*w*) 22Nov
Wenham, E. J. (*w*) 22Nov
Hocking, R. C. (*w*) 22Nov

Meyer, J. V. (*w*) 22Nov
Carroll, L. W. (*w*) 23Nov
Robinson, H. G. (*w*) 23Nov
Packer, V. (*w*) 23Nov
Kelly, V. P. (*w*) 24Nov
Bailey, P. K. (*w*) 24Nov
McLaren, J. E. E. (*w*) 24Nov
Moore, W. G. (*w*) 24Nov
Field, J. (*w*) 24Nov
Chapman, A. E. (*w*) 24Nov
Leno, J. B. (*w*) 25Nov
Crichton-Miller, C. 26Nov
Jenkins, J. R. (*w*) 26Nov
Coleby, L. J. M. (*w*) 27Nov
Follett, D. H. (*w*) 27Nov
Littlejohns, F. C. L. (*w*) 27Nov
Davies, T. F. (*w*) 27Nov
Gibson, G. E. G. (*w*) 4Dec
Green, P. J. H. (*w*) 4Dec
Bradshaw, N. W. (*w*) 4Dec
Proud, S. (*w*) 30Dec

1941

Bell, J. (*w*) 15Jan
Bill, L. S. (*w*) 15Jan
Crinson, C. R. (*w*) 15Jan

Darlow, G. A. (*w*) 15Jan
Drew, B. F. (*w*) 15Jan
Elliott, W. (*w*) 15Jan
Fleming, R. A. (*w*) 15Jan
Garton, W. R. S. (*w*) 15Jan
Hann, S. F. (*w*) 15Jan
Hardy, A. V. (*w*) 15Jan
Honeybone, R. C. (*w*) 15Jan
Leigh-Clare, H. H. J. (*w*) 15Jan
Lunson, E. A. (*w*) 15Jan

1941

Matthews, H. A. (*w*) 15Jan
Perkins, W. A. (*w*) 15Jan
Spinks, W. F. (*w*) 15Jan
Stephenson, J. (*w*) 15Jan
Thomas, J. E. (*w*) 15Jan
Varley, E. H. (*w*) 15Jan
Walch, F. A. (*w*) 15Jan
Walker, H. L. (*w*) 15Jan
Walsh, J. E. (*w*) 15Jan
Weaver, W. H. (*w*) 15Jan
Cotton, A. F. E. (*w*) 15Jan
Hall, G. W. (*w*) 15Jan
Hirst, K. A. (*w*) 15Jan
Lawrence, J. C. (*w*) 15Jan
Morey, L. R. (*w*) 15Jan
Hatcher, R. W. (*w*) 15Jan
Cripps, K. M. (*w*) 15Jan
Crossley, T. (*w*) 15Jan
Gummer, H. J. (*w*) 15Jan
Hastie, G. (*w*) 15Jan
Sewell, B. A. (*w*) 15Jan
Hanks, H. (*w*) 28Feb
Winwood, H. N. (*w*) **P.** 22Apr

Pilot Officers

1939

Wilde, C. 10Oct

1940

Murgatroyd, R. J. 15Jan
Wiseman, W. **P.** 9Dec

Acting Pilot Officer

1941

Gordon, A. H. **P.** 4Feb

EQUIPMENT BRANCH

Air Vice-Marshals.

Laing, G., *C.B.*, *C.B.E.* § (*t*) 1June41
Havers, E. W., *C.B.E.*, *p.s.a.* § (*t*) 1June41

Air Commodores.

Smith, C. G., *C.B.E.* § (*ret—retained under K.R. 3543*) 1Nov38
Thomas, R. W., *O.B.E.* § 15Aug39
Cushion, W. B., *C.B.E.* § (*t*) 1Jan40
Stone, A. J. § (*t*) 11Mar40
Curtis, W. J. B., *O.B.E.* § (*t*) 11Mar40
Crichton, H. L., *M.B.E.* § (*t*) 1June41

Group Captains.

Archbold, C. L., *O.B.E.* § 1Jan37
Shields, W. J. § 1Jan38
Aylwin, W. E., *O B.E.* § 1Nov38
Williams, F. G. M., *p.s.a.* § 1Nov.38
C. Fawdry, T., *O.B.E.* § 1Nov38
Skeats, T. G. § 1Nov38
Fuller, N. R. § 1Nov38
Clark, W. C. § 1Apr39
C.X. Stevens, G., *O.B.E.* § 1Apr39
King, W. J., *O.B.E.*, *D.C.M.* § 1Apr39
Thorne, W., *C.B.E.* § 1Apr39
C. Jerrard, H. S. F. T. § 1Apr39
Drowley, T. E., *O.B.E.* § 1Apr39
Garrity, A. § 1July39
Woolveridge, H. L., *O.B.E.* § 1July39
C. Cashmore, E. M. § (*t*) 1Jan.40
Green, W. C., *M.C.* § (*t*) 1Jan.40
Sutton-Jones, A. E., *p.s.a.* § (*t*) 1Jan40
James, M. J., *M.B.E.* § (*t*) 11Mar40
Trinder, F. N. *p.s.a.* § (*t*) 11Mar40
Collier, K. D. G. § (*t*) 11Mar40
Bowler, T. G., *p.s.a.* § (*t*) 11Mar40
C. Mason, J. V., *O.B.E.* § (*t*) 1June40
Honey, W. A. O. § (*t*) 1June40
Knight, A. G., *M.B.E.* § (*t*) 1June40
Young, R. A. § (*t*) 1June40
C. Tansley, H. E., *M.C.* § (*t*) 1June40
S. Osborne, R. F. § (*t*) 1Sept40
Sims, F. H. § (*t*) 1Sept40
Browne, J. S., *A.F.C.* § (*t*) 1Dec40
Ridley, E. L. § (*t*) 1Dec40
Skoulding, F. A., *p.s.a.* § (*t*) 1June41
P.T. Keeping, E. G. § (*t*) 1June41
Walters, A., *O.B.E.* § (*t*) 1June41
Ranford, V. B. § (*t*) 1June41
Payne, H. J., *O.B.E.* § (*t*) 1Sept41
Wood, E. R. § (*t*) 1Sept41
Farman, E. C., *p.s.a.* § (*t*) 1Sept41
X. Ironmonger, J. J., *M.B.E.* § (*t*) 1Sept41
Bates, L. J. V., *p.s.a.* § (*t*) 1Sept41
Ludlow, F. B., *O.B.E.*, *M.C.* § (*t*) 1Sept41
X. Nicholl, W. G. MacD. § (*t*) 1Dec41

Wing Commanders.

1932-1938

Brambleby, P. M. § (*ret*) 1July32
Coates, F. E. J. § (*ret—retained under K.R. 3543*) 1July34
Briddon, A. J. § 1Jan37
X. Smith, A. W. § 1Jan37
Wilkins, F. R. § 1Jan37
C. Eldridge, E. H. § 1July37
Kingston, W. A. § 1Jan38
McDonald, J. K., *O.B.E.* § 1Jan38
Glasper, W. A. § 1Nov38
C. Vernon, L. H. § 1Nov38
X. Crocker, H. E. T. § 1Nov38
Humphreys, F. J. W. § 1Nov38
Masters, C. H. § 1Nov38
Pownall, C. H. § 1Nov38
Hillier, L. H. § 1Nov38
Dennis, S. D. § 1Nov38
C. Littlewood, W. St. J., *O.B.E.* § 1Nov38

1939

Woollett, A. P. § 1Apr
Dean, D. W. § 1Apr
X. Ballantyne, H. B. S. § 1Apr
Worsley, E. N. D. § 1July
Taylor, F. W. § 1July
C. Rich, R. T. § 1July
Rugg, C. W., *p.s.a.* § 1July
Scott, C. N. § 1July
Ph. Bourne, W., *O.B.E.* § 1July
Pigott, G. G. C. § 1July
Burridge, E. A. § 1July
Hichens, F. C. C. B. § 1July
Clarke, J. H. P. § 1July
Scarrott, G. § 1July
C. Bedford, F. H., *O.B.E.*, *M.C.*, *M.M.* § 1July
Ridley, O. G., *M.C.* § 1July

1940

C. Gaussen, F. D. D. § (*t*) 1Jan
Young, H. J., *M.B.E.* § (*t*) 1Jan
Essex, B. E. § (*t*) 1Jan
Redman, A. J., *D.F.C.* § (*t*) 1Jan
Law, N. W. § (*t*) 1Jan
Davison, J. § (*t*) 1Jan
Thomas, R. M. § (*t*) 1Jan
Worthington, G. L., *p.s.a.* § (*t*) 1Jan
Sugden, D. A. W., *O.B.E.* § (*t*) 1Jan
Smith, F. A. R. § (*t*) 1Jan
Seidenberg-Seymour, H. § (*t*) 1Jan
Gore, C. W. § (*t*) 1Jan

Wing Commanders
—contd.

1940

Slater, E. A., *O.B.E.* § (*t*) 1Jan
X. Wingfield, C. P. § (*t*) 1Jan
Hemsley, B. W., *M.B.E.* § (*w 20 Feb. 41*) (*t*) 1Jan
Young, H. E. § (*t*) 1Jan
C. Burt, P. H. § (*t*) 1Jan
Hirst, L. V. § (*t*) 1Jan
Mitchell, J. W. § (*t*) 1Jan
Taylor, L. § (*t*) 1Jan
Horwood, L., *M.C.* § (*t*) 1Jan
C. Horsfield, C. B. § (*t*) 1Jan
Young, J. F., *M.B.E.*, *M.M.* § (*t*) 1Jan
Hanson - Abbott, C. *M.B.E.* § (*t*) 11Mar
A.X. Poole, S. R. L. § (*t*) 11Mar
Brown, J. R. § (*t*) 11Mar
Jenks, M. H. § (*t*) 11Mar
X. Lines, F. R. § (*t*) 11Mar
Langdon, W. F. § (*t*) 11Mar
Bray, L. L. § (*t*) 11Mar
I. Dixon, F. E. R., *M.C.*, *p.s.a.* § (*t*) 11Mar
Felgate, F. W. § (*t*) 11Mar
Doveton, G. H. § (*t*) 11Mar
E. Tomkins, M. F. § (*t*) 11Mar
X. Whellock, C. S. § (*t*) 11Mar
Rickard, P. P. S., *O.B.E.* § (*t*) 11Mar
C. Stratford-Tuke, A. G. § (*t*) 11Mar
Sowman, J. E. R., *p.s.a.* § (*t*) 11Mar
Cleasby, W. S., *O.B.E.* § (*t*) 1June
Truss, J. E., *M.C.* § (*t*) 1June
Charleson, E. G. M. § (*t*) 1June
Penney, H. W., *p.s.a.* § (*t*) 1June
Park, L. W. § (*t*) 1June
Iliff, T. I. § (*t*) 1June
Shapcott, M. S., *p.s.a.* § (*t*) 1June
Wood, W. G. S., *p.s.a.* § (*t*) 1June
Gilbert, C. L. § (*t*) 1June
X.I. Collingwood, W. A. D., *p.s.a.* § (*t*) 1June
.I. Wiggin, A. B. § (*ret*) (*t*) 1Sept
C. Murphy, P. J. § (*ret*) (*t*) 1Sept
Nobbs, C. J. § (*t*) 1Sept
Northway, E. G., *O.B.E.*, *p.s.a.* § (*t*) 1Sept
Brown, R. B. § (*t*) 1Sept
Jackman, H. D. § (*t*) 1Sept
Fleming, R. B. § (*t*) 1Sept
Smith, E. F. § (*t*) 1Sept
Dale, J. H. § (*ret*) (*t*) 1Dec
X. Lavender, L. A. (*ret*) § (*t*) 1Dec
Vallance, R. G. A. § (*t*) 1Dec
A.X. Reidy, A. M. § (*ret—retained under K.R. 3543*) (*t*) 1Dec
Butler, H. J. § *p.s.a* (*t*) 1Dec
Stagg, W. A. § (*t*) 1Dec
Thompson, C. L. § (*t*) 1Dec

1940

Allerton, O. D. § (*t*) 1Dec
Walker, E. H. (§ (*t*) 1Dec
X. Quayle, A. A. § (*t*) 1Dec
X. Fry, C. I. § (*t*) 1Dec
Haes, A. E. § (*t*) 1Dec
X. Atkinson, M. E. O'B. § (*t*) 1Dec
Mote, P. J. § (*t*) 1Dec
Boldero, C. H. W. § (*t*) 1Dec
C. French, J. S. § (*t*) .. 1Dec
Tyzack, J. E. V., *p.s.a.* § (*t*) 1Dec
Storar, R. C., *p.s.a.* § (*t*) 1Dec
Hesketh, R. N. § (*t*) 1Dec
Allen, B. § (*t*) 1Dec
McMullan, M. M. § (*t*) 1Dec
X. Starling, E. J. H. § (*t*) 1Dec
X. Roth, V. H. B. § (*t*) 1Dec

1941

Head, T. A. § (*t*) 1Mar
Lee, F. G. § (*t*) 1Mar
X. Oldridge, L. F. § (*t*) 1Mar
Robinson, M. H. § (*t*) 1Mar
Evans, A. E., *D.F.C.* § (*t*) 1Mar
Hunt, J. W. § (*t*) 1Mar
X. Horstmann, R. B. § (*t*) 1Mar
C. Wrigley, H. A. § (*t*) 1Mar
C. Rule, A. W. § (*t*) 1Mar
I. Hartley, C. M. P. § (*t*) 1Mar
X. Matthews, G. § (*t*) 1Mar
Scott, M. J. § (*t*) 1Mar
Dennehy, P. § (*t*) 1Mar
X. Pool, B. G. § (*t*) 1Mar
C. Read, F. C., *p.s.a.* § (*t*) 1Mar
Reynolds, J. E. § (*t*) 1Mar
Seymour, R. G. § (*t*) 1Mar
Howell, A. J. § (*t*) 1Mar
X. James, T. S. § 11Mar
Connock, A. § (*t*) 1June
Hilliar, H. H. § (*t*) 1June
X. Allen, G. C. § (*t*) 1June
Freeston, H. E. § (*t*) 1June
I. Revill, J. W. C. § (*t*) 1June
Blinman, G. § (*t*) 1June
C. Sudbury, H. A., *p.s.a.* § (*t*) 1June
Lowe, E. N., *p.s.a.* § (*t*) 1June
Lee, W. A. § (*t*) 1June
X. Cartmel, B. S., *p.s.a.* § (*t*) 1June
Berry, E. R. § (*t*) 1June
X. Copper, E. E. § (*t*) 1June
Baker, C. H., *M.B.E.* § (*t*) 1June
Eccles, W. § (*t*) 1June
Thomas, S. W., *O.B.E.* § (*t*) 1June
C. Wall, A. § (*t*) 1Sept
Parsons, G. J. E. § (*t*) 1Sept
Fundrey, F. B. C. § (*t*) 1Sept
Paynter, R. E. P., *D.C.M.* § (*t*) 1Sept
Goodchild, C. W., *M.B.E.* § (*t*) 1Sept
Williams, R. J. § (*t*) 1Sept
Macey, W. § (*t*) 1Sept

1941

X. Agar-Strath, F. A. A. H. § (*t*) 1Sept
X. Harrington, C. F. § (*t*) 1Sept
X. Morton, A. R. § (*t*) 1Sept
Needham, S. W. § (*t*) 1Sept
Howes, R. A., *M.B.E.* § (*t*) 1Sept
Harbot, A. E., *M.B.E.* § (*t*) 1Sept
Adams, H. C. § (*t*) 1Sept
Springham, H. W. C. § (*t*) 1Sept
Wallace, R. W. § (*t*) 1Sept
Lyster, C. H. E., *M.B.E.* § (*t*) 1Sept
X. Smith, E. J. § (*t*) 1Sept
Syder, D. F. § (*t*) 1Sept
Jarman, W. G. R. § (*t*) 1Sept
P.T. Kinna, T. J. § (*t*) 1Sept
King, T. § (*t*) 1Sept
King, W. MacI. § (*t*) 1Sept
Selby, A. § (*t*) 1Sept
X. Hely, A. H. McM. § (*t*) 1Sept
C. Rees, G. I. § (*t*) 1Sept
Free, E. H. § (*t*) 1Sept
Doyle, L. § (*t*) 1Sept
Dibben, A. C. § (*t*) 1Sept
Franklin, C. D. P. § (*t*) 1Sept
I. Walker, S. G. § (*t*) 1Sept
C. Harwood, H. M. C. § (*t*) 1Sept
X. Stones, H. § (*t*) 1Sept
Dennis, I. C. § (*t*) 1Sept
Barnes, J. H. § (*t*) 1Dec
Ambridge, E. G. § (*t*) 1Dec
Dyson, W. H. § (*t*) 1Dec
Marshall, G. G. N., *M.B.E.* § (*t*) 1Dec
Thwaite, G. R. § (*t*) 1Dec
Bullen, P. G. § (*t*) 1Dec

Squadron Leaders.

1922–1930

C. Bryant, W. F. § (*ret*) 30June22
X. Walker, J. § (*ret*) 1July27
X. Turner, A. W., *D.C.M.* § (*ret*) 1July27
Bevan, C. M. § (*ret*) 1July27
Meynell, E., *D.C.M.* § (*ret*) 1July29
Cooper, A. T. § (*ret*) 1Jan30
Saywood, A. M. § (*ret*) 1Jan30

1935

Macrostie, R. D G., *M.B.E.* § (*ret—retained under K.R. 3543*) 1Feb
Davis, C. T. § (*ret—retained under K.R. 3543*) 1Aug

1939

C.I. Wilcox, P. H. § 1Feb
X. Connolly, A. E. § 1Apr
Stokes, J. W. § 1Apr
X. McDiarmid, D. G. § 1Apr
Hustwaite, J. W. *M.B.E.* § 1June
Lewis, W. T. § 1Aug
X. Anness, L. H., *A.F.C.* § 1Aug
Stewart, P. S. § 1Aug
Thornton, G., *M.M.* § (*ret—retained under K.R. 3543*) 1Aug
King, D. W. ‡ 25Aug
Roberts, A. J. ‡ 26Aug
Vernon, J. T. ‡ 26Aug
Bridges, H. P. ‡ 29Aug
Simpson, E. W. ‡ 1Sept
Davidson, A. ‡ 24Oct

1940

O'Hagan, J. G. B. § (*t*) 1Jan
Stanion, K. D. § (*t*) 1Jan
Gaynor, G. J. § (*w. 9 Mar. 41*) (*t*) 11Mar
X. Moore, E. G. § (*t*) 11Mar
Bethell, H. E. § (*t*) 11Mar
Alder, B. H. § (*t*) 11Mar
Harding, C. H. V. § (*t*) 11Mar
Mitchell, L. § (*t*) 11Mar
X. Lindsell, C. E. § (*t*) 11Mar
Jones, G. § (*t*) 11Mar
Gale, F. § (*t*) 11Mar
X. Salmon, C. J. § (*w. 17 May 41*) (*t*) 11Mar
Nicklin, K. T. § (*t*) 11Mar
White, M. C. R. § (*t*) 11Mar
Stutchbury, W. J. § (*t*) 11Mar
Jacobs, V. J. B. § (*Sqdn-Ldr. ret*) (*t*) 1June

1940

Burtenshaw, A., *O.B.E., M.C.* § (*Sqdn. Ldr. R.A.F.O.*) (*t*) 1June
Anderson, F. § (*Sqdn-Ldr. ret*) (*t*) 1June
Jukes, A., *M.B.E.* § (*ret*) (*t*) 1June
Denman, J. L. § (*ret*) (*t*) 1June
Hawley, T. A. G. § (*ret*) (*t*) 1June
Curtis, G. A. § (*ret*) (*w. 29 July 41*) (*t*) 1June
Hobbs, J. § (*ret*) (*t*) 1June
Powell, F. J. B., *M.B.E.* § (*ret*) (*t*) 1June
Shaw, A. T. § (*ret*) (*t*) 1June
Organ, T. J. § (*ret*) (*t*) 1June
Tottle, E. A. § (*ret*) (*t*) 1June
Butt, L. A. K. § (*ret*) (*w. 1 Sept. 40*) (*t*) 1June
Shakeshaft, J. C. § (*ret*) (*t*) 1June
Copeland, H. T. H. § (*ret*) (*t*) 1June
Polden, C. J. § (*ret*) (*t*) 1June
Webb, H. F. § (*ret*) (*t*) 1June
Gardiner, J. R. § (*ret*) (*t*) 1June
Liniker, W. § (*ret*) 1June
Gore, R. G. § (*ret*) (*t*) 1June
Sargent, L. N. § (*ret*) (*w. 11 Jan 41*) (*t*) 1June
Williams, H. A. § (*ret*) (*t*) 1June
Jolley, T. H., *M.B.E.* § (*ret*) (*t*) 1June
Berry, A. S. § (*ret*) (*t*) 1June
Stewart, R. W. § (*ret*) (*w. 1 Aug. 41*) (*t*) 1June
Todd, F. W. § (*ret*) (*t*) 1June
Sims, R. G. § (*ret*) (*t*) 1June
Cartwright, H. § (*ret*) (*t*) 1June
Sanderson, L. T., *D.S.M.* § (*ret*) (*t*) 1June
Parker, H. § (*ret*) (*t*) 1June
Dainty, N. § (*ret*) (*t*) 1June
X. Elliott, C. J. § (*ret*) (*t*) 1June
Sleigh, H. § (*ret*) (*t*) 1June
P.T. McCreary, A. E. F. § (*ret*) (*t*) 1June
Smithson, J. G. § (*ret*) 1June
McCarthy, J. § (*ret*) (*t*) 1June
Stibbs, P. H. § (*t*) 1June
Jackson, L. A. § (*t*) 1June
Folley, R. F. § (*t*) 1June
X. Graham, D. H. M. § (*t*) 1June
Garwood, J. E. § (*t*) 1June
X. Metcalf, F. G. § (*t*) 1June
Levell, H. F. § (*t*) 1June
Stephens, E. J. § (*t*) 1June
Darke, C. § (*t*) 1June
Ware, R. W. § (*t*) 1June
Hatfield, J. E. § (*w. 1 Aug. 41*) (*t*) 1June
Cannon, B. O. § (*t*) 1June
Lamb, J. W. § (*t*) 1June
Bentham, J. H. ‡ (*t*) 1June
Longstaff, G. W. ‡ (*t*) 1June
Broad, E. H. ‡ (*w. 29 Apr. 41*) (*t*) 1June
Boree, A. R. ‡ (*t*) 1June

1940

Brown, L. R. L., *D.F.C.* ‡ (*t*) 1June
Lotherington, H. A. ‡ (*t*) 1June
Peirce, L. R. ‡ (*t*) 1June
Johnston, E. R. S. ‡ (*t*) 1June
Lowen, L. W. ‡ (*w. 27 May 41*) (*t*) 1June
Whilton, F., *D.C.M.* (*w. 18 Apr 41*) (*t*) 1June
Wilson, R. F. (*t*) 1June
Thacker, J. H. (*t*) 1June
Brown, H. J. (*t*) 1June
Moore, W. M. (*t*) 1June
Atkins, L. O. (*t*) 1June
Harvey, V. C. (*t*) 1June
Reynolds, C. (*t*) 1June
Dew, W. J. (*t*) 1June
Hutley, A. J. T. (*w. 21 Dec. 40*) (*t*) 1June
Williams, N. D. (*t*) 1June
Williams, V. F. (*t*) 1June
Knott, G. (*t*) 1June
Kingham, F. L. (*t*) 1June
Sadler, H. (*t*) 1June
Rodger, J., *D.S.M.* (*t*) 1June
Hunter, P. H. (*t*) 1June
Mackintosh, D., *D.C.M.* (*Capt.*) (*t*) 1June
Marshall, W. J. (*Capt.*) (*t*) 1June
Lowthorpe-Lutwidge, H. F. S. (*t*) 1June
Mitchell, F. A. (*t*) 1June
Whitaker, F. W. (*t*) 1June
Boston, J. (*t*) 1June
Hobbs, G. W. (*t*) 1June
Langford, F. W. (*t*) 1June
Barnshaw, F. (*t*) 1June
Mulholland, G. F. (*t*) 1June
Watson, J. E., *M.B.E.* § (*t*) 1Sept
McCleery, W. R., *A.F.M.* § (*t*) 1Sept
Thomas, H. F., *M.B.E.* § (*t*) 1Sept
Lovegrove, H. § (*t*) 1Sept
Ely, J S. § (*t*) 1Sept
P.T. Curtis, E. F. § (*t*) 1Sept
X. Stacey, D. § (*t*) 1Sept
Thorne, A. C. § (*t*) 1Sept
Rabbitts, E. A. § (*t*) 1Sept
Lambert, R. D. (*w. 1 May 41*) (*t*) 1Sept
Monck-Mason, G. N. G., *O.B.E.* (*t*) 1Sept
Alexander, H. V. (*t*) 1Sept
Clayton, H. W. § (*ret*) (*t*) 1Dec
X. Lawrence, E. W. § (*ret*) (*t*) 1Dec
X. Griffin, F. C. § (*ret*) (*w. 9 Mar. 41*) (*t*) 1Dec
Oakes, T. O. § (*ret*) (*t*) 1Dec
Taylor, R. M., *M.C.* § (*ret—retained under K.R. 3543*) (*t*) (*w. 19 July 41*) 1Dec
Fishenden, E. J. ‡ (*t*) 1Dec
Caunter, L. F. ‡ (*t*) 1Dec
Hinks, J. P. (*t*) 1Dec
Brain, A. H. (*t*) 1Dec
Rogers, O. W. T. (*t*) 1Dec
Olver, W. G., *O.B.E.* (*t*) 1Dec
Aylwin, S. G. (*t*) 1Dec
Calcott, T., *M.B.E.* (*t*) 1Dec
Pease, E. G. (*t*) 1Dec

Squadron Leaders
—contd.

1941

Hoare, E. R. § (*w*) 9Mar
Swanton, R. S. (*w*) 23Apr
Yellowley, D. § (*t*) 1June
Fraser, A. S. (*t*) 1June
Lawrance, L. C. (*t*) 1June
Crouch, J. A. (*t*) 1June
Bolton, A. C., *M.C.* (*t*) 1June
Disney, H. A. P. (*w*) 17July
Woodley, R. W., *O.B.E.* § (*w*) 25July
Crews, V. G. (*t*) 1June
Phillips, I. E. § (*w*) 1Aug
Hodges, W. H. B. § (*w*) 1Aug
Burgess, T. E. (*w*) 1Aug
Harrison, W. H. § (*ret*) (*t*) 1Sept
Carle, F. G. § (*t*) 1Sept
King, F. B. § (*t*) 1Sept
Goodbody, R. R. § (*t*) 1Sept
Guy, R. F. B. § (*t*) 1Sept
Gilbert, F. G. C. § (*t*) 1Sept
Aberdein, A. MacR. § (*t*) 1Sept
Ford, W. R. § (*t*) 1Sept
Farthing, E. G. § (*t*) 1Sept
Wardman, C. T. § (*t*) 1Sept
Franklyn, R. V. B. § (*t*) 1Sept
Cody, J. P. § (*t*) 1Sept
Norman, R. P. § (*t*) 1Sept
Sowman, P. N. § (*t*) 1Sept
Barber, D. J. § (*t*) 1Sept
Siminson, B. R. § (*t*) 1Sept
Dawson, F. P. § (*t*) 1Sept
Atkinson, J. S. § (*t*) 1Sept
Chrisp, A. R. § (*t*) 1Sept
Neel, P. A. B. § (*t*) 1Sept
Robinson, G. E. § (*t*) 1Sept
Topliss, G. W. § (*t*) 1Sept
X. White, R. G. J. § (*t*) 1Sept
Lees, M. G. § (*t*) 1Sept
Miller, A. § (*t*) 1Sept
Gooding, K. H. § (*t*) 1Sept
Sutton, A. G. § (*t*) 1Sept
Scott, D. G. § (*t*) 1Sept
Ferguson, C. J. G. § (*t*) 1Sept
Woolley, J. P. M. § (*t*) 1Sept
X. Lavington, G. W. ‡ (*t*) 1Sept
Presland, R. C. ‡ (*t*) 1Sept
Baker, A. H. (*t*) 1Sept
Palmer, E. A., *M.C.* (*t*) 1Sept
Melville, N. R. (*t*) 1Sept
Cole, E. J. (*t*) 1Sept
Hoffin, J. W. (*t*) 1Sept
X. Erskine, T. J. (*t*) 1Sept
Moseley, C. F. (*t*) 1Sept
Ettwell, E. J. D. ¶ (*t*) 1Sept
Corfield, H., *M.M.* § 1Dec
Bartlett, H. J. § 1Dec
Manuel, H. C. § 1Dec
Eden, D. L. § 1Dec
Hutton, C. J. § 1Dec
Gee, F. P. § 1Dec
White, A. E. § 1Dec
Vaughan, R. C., *M.C.* (*t*) 1Dec
Ebert, A. V. § 1Dec
Burnett, J. E. G. (*t*) 1Dec
McIntosh, L. A. § 1Dec
Gee, A. H., *M.M.* § 1Dec
Sullivan, M. J. § 1Dec
Kitchin, R. C. § 1Dec
Linford, J. E. § 1Dec

1941

Rutley, L. S. § 1Dec
X. Dell, G. F. § 1Dec
Davies, D. D., *M.* § 1Dec
Bastin, F. E. § 1Dec
Gedd, H. § 1Dec
Stonebeldge, C. § 1Dec
Gracey, F. J. § 1Dec
Burns, H. B. B. § 1Dec
Harvey, R. A. § 1Dec
Osborne, J. K. § 1Dec
Robinson, R. D., *D.C.* § 1Dec
Manson, McD. B. § 1Dec
Holbrook, D. § 1Dec
Hine, G. A. § 1Dec
Kinsman, H. J. A. (*t*) 1Dec
Cackett, R. T. (*t*) 1Dec
Thomas, T. § 1Dec
Hutton, J. F. § 1Dec
Woodgate, A. S. § 1Dec
Corbyn, D. N. § 1Dec
Outram-White, E. G. (*t*) 1Dec
Britnell, F. J. S., *D.F.C.* (*t*) 1Dec
Blake, J. H. B., *M.B.E.* § 1Dec
Bryant, S. J. § 1Dec
X. Carfoot, B. G. § 1Dec
Kennedy, T. S. § 1Dec
Morgan, D. K. § 1Dec
Nancarrow, J. H. § 1Dec
Robertson, T. G. § 1Dec
X. Spackman, H. C. § 1Dec
Tidd, G. C. § 1Dec
O'Neill, J. § 1Dec
Harte, C. S. W. § 1Dec
Lutley, P. J. § 1Dec
Burstall, C. R. § 1Dec
Marr, A. § (*t*) 1Dec
Davies, E. G. § 1Dec
Hooke, L. C. § 1Dec
Dean, M. § 1Dec
Craig, R. M. § 1Dec
Bangs, A. J. § (*t*) 1Dec
Besford, B N. § (*t*) 1Dec
Brundle, M. D. L. A. § (*t*) 1Dec
Chadwick, J. C. § (*t*) 1Dec
Dixey, G. W. B. § (*t*) 1Dec
Elkin, H. A. § (*t*) 1Dec
Hopkins, D. A. M § (*t*) 1Dec
Hunter, J. A. § (*t*) 1Dec
Murphy, W. J. G. § (*t*) 1Dec
Sullivan, J. H. § (*t*) 1Dec
Wood, K. J. § (*t*) 1Dec
Boswell, G. L. W. § (*w*) 1Dec
Blyth, J C. § (*t*) 1Dec
Greig, S. McN. § (*t*) 1Dec
Ross, J. § (*t*) 1Dec
Banister, E. § (*t*) 1Dec
Cockshutt, R. B. B. § (*t*) 1Dec
Handcock, T. R. F. § (*t*) 1Dec
Grimes, S. M. T. § (*t*) 1Dec
Winstone, B. C. § (*t*) 1Dec
Browning, R. L. § (*t*) 1Dec
Berry. S. J. (*t*) 1Dec
Salmon, J. (*t*) 1Dec
Butcher, N. R. (*t*) 1Dec
X. Chatterley, H. C. (*t*) 1Dec
Cross, R. W. S. (*t*) 1Dec
Desborough, E. R. (*t*) 1Dec
Edwards, L. H. (*t*) 1Dec
Edwards, P. S. (*t*) 1Dec
Harper, F. M. H. (*t*) 1Dec
Hart, W. D. (*t*) 1Dec
Horsey, F. B. S. (*t*) 1Dec
Parkinson-D. R. (*t*) 1Dec
Tollerton, D. (*t*) 1Dec

1941

Little, N. A. (*t*) 1Dec
X. Attree, F. (*t*) 1Dec
Howes, N. J. (*t*) 1Dec
Bushe-Caryesford, B. J. (*t*) 1Dec
Hackett, P. D. V. (*t*) 1Dec
Baden S. R. (*t*) 1Dec
X. Clark, C. R. (*t*) 1Dec
Fenwick, R. (*t*) 1Dec
Kenchington, J. M. (*t*) 1Dec
Levers, A. (*t*) 1Dec
Little, R. A. (*t*) 1Dec
Southgate, A. (*t*) 1Dec
Kimber, T. J. (*t*) 1Dec
Quick, S. P. (*t*) 1Dec
Boustead, P. G. A. (*t*) 1Dec
X. Holloway, A. B. (*t*) 1Dec
Plaistowe, G. W. B. (*t*) 1Dec
Pugh, J. H. L. (*t*) 1Dec
X. Taylor, J. B. (*t*) 1Dec
Appleton, H. C. (*t*) 1Dec
Barr, S. (*t*) 1Dec
Hunt, F. W. (*t*) 1Dec
Guest, C. F. (*t*) 1Dec
Triggs, H. W. G. (*t*) 1Dec
Turner, R. A. (*t*) 1Dec
Butler, H. M. (*t*) 1Dec
Winterburn, R. L. (*t*) 1Dec
Cunningham, B. H. (*t*) 1Dec
Poole, D. F. (*t*) 1Dec
Rose, A. D. (*t*) 1Dec
Warner-Horne, H. E. (*t*) 1Dec
Gresswell, C. H. (*t*) 1Dec
Hodgson, N. S. (*t*) 1Dec
Mitchell, C. R. (*t*) 1Dec
Ollis, G. S. A. (*t*) 1Dec
Pearce, A. C. R. (*t*) 1Dec
Scrivener, R. V. (*t*) 1Dec
X. Furness, H. W. (*t*) 1Dec
X. Ettridge, A. G. (*t*) 1Dec
X. Kings, D. L. 1Dec
Boyland, T. D. McA. (*t*) 1Dec
Byrd, S. A. (*t*) 1Dec
Edwards, A. H. (*t*) 1Dec
Garton, C. D. (*t*) 1Dec
Goudge, P. A. M. (*t*) 1Dec
Gough, A. F. S. (*t*) 1Dec
Turnbull, J. R. (*t*) 1Dec
X. Wisher, R. R. (*t*) 1Dec
Compton-Hall, R. W. (*t*) 1Dec
Stotter, L. W. (*t*) 1Dec
Gray, R. W. (*t*) 1Dec
Varley, D. A. (*t*) 1Dec
Thomson, P. H. (*t*) 1Dec
Smith, E. R. J. (*t*) 1Dec
X. Berkeley, O. M. (*t*) 1Dec
Colledge, N. A. (*t*) 1Dec
Farr, J. (*t*) 1Dec
Frost, S. J. (*t*) 1Dec
Nicholas, J. T. (*t*) 1Dec
Redgrove, A. L. (*t*) 1Dec
Rendell, J. H. (*t*) 1Dec
Stockton, H. E. W. (*t*) 1Dec
X. Crichton, M. D. (*t*) 1Dec
Sanford, A. J. (*t*) 1Dec
Windsor, H. C. (*t*) 1Dec
Bulman, G. J. (*t*) 1Dec
Vickers, S. G. (*t*) 1Dec
Biggs, C. D. (*t*) 1Dec
Runeckles, G. E. (*t*) 1Dec
Kitching, L. M. (*t*) 1Dec
de Fauque de Jonquiéres, M. V. J. (*t*) 1Dec
Bennett, J. P. (*t*) 1Dec
Bennett, L. N. (*t*) 1Dec
Gower, W. E. (*t*) 1Dec
Tapp, M. K. (*t*) 1Dec

Flight Lieutenants.

1921–1938

Mitchell, D. (*ret*) § 1Jan.21
Hobbs, J. (*ret*) § 1Jan.24
C. Baker, G. (*ret*) § 1Jan.27
Bashford, E. V. (*ret*) § 1July30
Brown, H. J. (*ret*) § 1July31
Alderson, P. § 1Feb.34
Hunter, H. J. (*ret*) § 1Feb.34

1939

Hoggar, A. W. § (*w*) 25Dec

1940

Connell, J. § (*w*) 3Mar
Reading, F. H. J. § 12Apr
Scorgie, J. P. § (*w*) 24Apr
Maggs, W. J. § (*w*) 21May
Hole, W. E. (*w*) 23May
Heath, A. W. § (*w*) 3June
Howell, G. P. § (*w*) 20June
Williams, A. R., *M.B.E.* § (*w*) 21June
Green, A. J. § (*w*) 1July
May, H. A., *M.B.E.* § (*w*) 12July
Wickham, J. C. § (*w*) 17July
Wolff, H. S. (*w*) 21July
de Froberville, M. J. P. F. H. D'A. (*w*) 1Aug
Murphy, J. E. T. § (*w*) 15Aug
McArthur, D. (*w*) 17Aug
Preece, M. R. 1Sept
Goatly, A. J. § (*t*) 1Sept
Connolly, J. B. § (*t*) 1Sept
X. Pocock, J. R. (*t*) 1Sept
X. Humphreys, P. F. (*w*) 1Sept
Seymour, M. H. (*w*) 1Sept
Sugden, J. W. E. (*w*) 1Sept
Frost, E. G. ¶ (*t*) 1Sept
Adams, E. J. § (*w*) 4Sept
Wheeler, L. G. § (*w*) 4Sept
Wharfe, T. C. § (*w*) 4Sept
Crowe, W. H. § (*w*) 4Sept
Salt, G. W. § (*w*) 4Sept
Williams, W. P., *A.F.M.* § (*w*) 4Sept
Brown, A. H. § (*w*) 4Sept
Attwood, W. J. (*w*) 5Sept
Neaves, E. G. J. (*w*) 19Sept
Goldsworthy, W. A. G. (*ret*) § (*w*) 21Sept
Wear, L. A. § (*w*) 21Sept
Tweddle, G. E. § (*w*) 17Oct
Howard, H. G. (*w*) 17Oct
Ricks, G. N. (*w*) 18Oct
Higgs, W. § (*w*) 1Nov
Robinson, T. W. C. (*w*) 1Nov
Greenhough, A. B. W. (*w*) 1Nov
Huntley, E. (*w*) 1Nov
Flavell, A. C. (*w*) 1Nov
Valentine, J. R. § (*t*) 1Dec
Hodgson, P. K. § (*t*) 1Dec
Phillips, K. A. § (*t*) 1Dec
Plant, T. I. § (*t*) 1Dec
Pursey, S. J. § (*w*) 1Dec
Aldrick, M. J. (*t*) 1Dec
Harris, W. K. (*t*) 1Dec

1940

Roberts, D. W. (*t*) 1Dec
Shaw, E. C. (*t*) 1Dec
Turpin, G. H. (*t*) 1Dec
X. Smith, C. A. (*t*) 1Dec
X. King, T. B. (*t*) 1Dec
Wastie, E. S. (*t*) 1Dec
White, L. N. (*t*) 1Dec
Smith, F. W. (*t*) 1Dec
Fairclough, A. J. (*t*) 1Dec
Berry, R. H. (*t*) 1Dec
X. Pim, A. W. (*w*) 5Dec
Julyan, H. L. E. (*w*) 6Dec
Goode, R. (*w*) 13Dec
Bowler, F. C. (*w*) 17Dec
Todd, R. (*w*) 17Dec
Royle, W. (*w*) 28Dec
Banfield, W. G. § (*w*) 29Dec

1941

Filmer, G. § (*w*) 3Jan
Lewis, G. B. § (*w*) 3Jan
Thompson, A. S. § (*w*) 3Jan
Yiend, H. R. (*w*) 3Jan
Blashery, H. C. D. § (*w*) 15Jan
Edwards, A. W. § (*w*) 1Feb
Emerson, F. C. (*w*) 2Feb
Symes, W. D. § (*w*) 12Feb
Dupont, A. N., *A.F.C.* (*w*) 18Feb
Neil, J. D. (*w*) 28Feb
Amlot, W. J. ¶ (*w*) 28Feb
Beattie, R. J. T. § (*t*) 1Mar
Anderson, H. J. S. § (*t*) 1Mar
Blake, G. N., *M.B.E.* § (*t*) 1Mar
Gale, J. O. § (*t*) 1Mar
Peacock, A. McI. § (*t*) 1Mar
Donaldson, R. W. § (*t*) 1Mar
George, P. J. § (*t*) 1Mar
Curtis, P. H. § (*t*) 1Mar
Latham, S. H. § (*t*) 1Mar
Davies, J. D. E. § (*t*) 1Mar
Hepburn, J. S. § (*t*) 1Mar
Gilchrist, L. M. § (*t*) 1Mar
Dickinson, B. G. § (*t*) 1Mar
Johnson, C. S. § (*t*) 1Mar
X. Edrupt, B. C. R. § (*t*) 1Mar
Mumby, L. R. § (*w. 10 Mar. 41*) (*t*) 1Mar
May, B. J. § (*t*) 1Mar
Singleton, D. P. § (*w. 19 July 41*) (*t*) 1Mar
X. Bidwell, D. M. § (*t*) 1Mar
Darnell, E. A. § (*t*) 1Mar
Iliffe, C. R. § (*t*) 1Mar
McDonagh, W. F. M. § (*t*) 1Mar
X. Ritchie, R. A. S. § (*t*) 1Mar
Wakely, E. A. L. § (*t*) 1Mar
X. Cooper, M. B. § (*t*) 1Mar
X. Noble, J. W. § (*t*) 1Mar
X. Groom, P. R. M. § (*t*) 1Mar
Mason, R. H. § (*t*) 1Mar
Coventry, F. S. § (*t*) 1Mar
Milling, E. M. (*t*) 1Mar

1941

Newstead, H. W. (*t*) 1Mar
X. Hidson, T. G. P. (*w. 21 July 41*) (*t*) 1Mar
Horne, R. A. J. (*w. 1 Aug. 41*) (*t*) 1Mar
Macfarlan, R. S. W. (*t*) 1Mar
Neeves, L. D. (*t*) 1Mar
Whissell, H. B. (*t*) 1Mar
Yardley, S. W. (*t*) 1Mar
Elloart, G., M., *D.F.C.* (*t*) 1Mar
Thomas, J. S. (*t*) 1Mar
Beare, A. (*t*) 1Mar
Doughty, D. A. (*w. 11 Apr. 41*) (*t*) 1Mar
Jackson, E. A. (*t*) 1Mar
Ratcliff, T. G. (*t*) 1Mar
Smith, A. L. (*w. 18 Aug. 41*) (*t*) 1Mar
Stevens, G. P. (*t*) 1Mar
Vaughan, W. E. G. (*t*) 1Mar
Riggs, P. H. (*t*) 1Mar
Allen, A. L. (*w. 1 May 41*) (*t*) 1Mar
Bowles, M. (*t*) 1Mar
King, C. D. (*t*) 1Mar
X. Moorhouse, J. (*t*) 1Mar
McKenzie, K. V. (*t*) 1Mar
X. Davis, J. G. (*t*) 1Mar
Collins, C. W. S. (*t*) 1Mar
Quin, D. R. S. P. (*t*) 1Mar
Ridge, A. C. (*t*) 1Mar
Hadler, A. D. (*t*) 1Mar
Hanks, H. G. (*t*) 1Mar
Heycock, H. W. (*t*) 1Mar
X. Payne, E. D. B. (*t*) 1Mar
Snelling, T. H. (*w. 1 Aug. 41*) (*t*) 1Mar
Little, R. E. W. (*w. 23 Apr. 41*) (*t*) 1Mar
Wilson, E. B. (*t*) 1Mar
Smail, F. A. H. (*t*) 1Mar
Cooke, C. (*t*) 1Mar
Kingston, R. G. (*t*) 1Mar
Proctor, E. H. (*t*) 1Mar
Sadler, E. A. (*t*) 1Mar
Mills, F. L. (*w. 1 July41*) (*t*) 1Mar
Stevens, A. H. K. (*t*) 1Mar
Rich, A. E. B. (*t*) 1Mar
Youngman, P. H. (*t*) 1Mar
Fairhead, S. R. (*t*) 1Mar
Taylor, B. A. (*w. 29 Apr. 41*) (*t*) 1Mar
Gollan, R. H. (*t*) 1Mar
Harman, C. W. (*t*) 1Mar
X. ordan, H. A. (*t*) 1Mar
X. Hackett, D. F. (*t*) 1Mar
Farthing, F. H. (*t*) 1Mar
Godden, A. L. (*t*) 1Mar
Paterson, H. D. (*t*) 1Mar
Jordan, J. C. (*t*) 1Mar
Jones, A. (*t*) 1Mar
King, . L. (*t*) 1Mar
Kendall, H. C. (*t*) 1Mar
Bates, J. W. J. (*w. 22 Apr. 41*) (*t*) 1Mar
Paton, W. B. (*t*) 1Mar
Polack, C. E. (*t*) 1Mar
Smith, J. (*t*) 1Mar
Wheeler, F. D. (*t*) 1Mar
Tasker, R. E. N. (*w. 17 July 41*) (*t*) 1Mar
Taylor, E. (*t*) 1Mar
Adams, J. F. H. (*t*) 1Mar
Vince, E. J. (*t*) 1Mar

Flight Lieutenants
—contd.

1941

Bennett, N. H. (*w*) 1Mar
Ball, C. E. (*t*) 1Mar
Brodie, A. R. (*t*) 1Mar
Deeley, F. D. (*t*) 1Mar
Rose, J. C. (*t*) 1Mar
Slater, J. R. (*t*) 1Mar
Beddow, W. P. (*t*) 1Mar
Seymour, A. H. (*t*) 1Mar
Clear, E. F. (*t*) 1Mar
Keeble, C. H. (*t*) 1Mar
Ruse, H. L. (*t*) 1Mar
X. Tubbs, D. F. (*t*) 1Mar
Neech, E. W. (*t*) 1Mar
Paine, H. S. (*t*) 1Mar
Steward, W. A. (*w. 20 Mar. 41*) (*t*) 1Mar
X. Stewart, J. B. (*t*) 1Mar
Antill, A. E., *M.B.E.* (*t*) 1Mar
Gilbody, G. J. (*t*) 1Mar
Pavey, R. B. (*t*) 1Mar
Grasty, G. H. (*t*) 1Mar
Hamblin, F. W. (*t*) 1Mar
Kirkham, N. C. (*t*) 1Mar
Downing, O. H. (*t*) 1Mar
Phipps, W. R. B. (*t*) 1Mar
Tyler, R. W. (*t*) 1Mar
Sawtell, G. S. (*t*) 1Mar
Williams, D. F. (*t*) 1Mar
Smith, F. J. (*w. 1 Aug. 41*) (*t*) 1Mar
Dettmer, A. G. (*t*) 1Mar
Temple, H. F. R. (*t*) 1Mar
Grutchfield, A. R. (*t*) 1Mar
Bolwell, H. A. J. (*t*) 1Mar
Tanner, E. F. ¶ (*w*) 1Mar
Faulkner, L. S. N. B. (*w*) 14Mar
Pacello, E. A. § (*w*) 19Mar
Tyrie, W. E. § (*w*) 27Mar
Harris, G. H. (*w*) 7Apr
Williams, L. G. § (*w*) 1May
Tyler, A. J., *M.C.* (*w*) 14May
Waterton, E. A. (*w*) 17May
Silk, N. B. § (*t*) 1June
Stuart, D. § (*t*) 1June
Hobden, M. E. L. § (*t*) 1June
Towers, E. § (*t*) 1June
Clark, R. W. § (*t*) 1June
Henderson, R. M. W. § (*t*) 1June
Quarrington, J. B. § (*t*) 1June
Stocker, I. P. D. § (*t*) 1June
Cartridge, G. G. § (*t*) 1June
Wood, D. H. § (*t*) 1June
Hamilton, J. § (*t*) 1June
Head, R. W. § (*t*) 1June
Butler, P. P. § (*t*) 1June
Wisdom, E. F. § (*t*) 1June
Howard, J. M. § (*t*) 1June
Moore, A. P. B. § (*t*) 1June
Moulden, D. § (*t*) 1June
Cornford, A. L. § (*t*) 1June
Dutton, J. J. § (*t*) 1June
Bradfield, E. D. § (*t*) 1June
Collinson, M. § (*t*) 1June
Rumsey, H. R. E. § (*t*) 1June
Walker, D. C. § (*t*) 1June
Burles, R. S. § (*t*) 1June
Cook, G. R. § (*t*) 1June
Mould, J. E. M. § (*t*) 1June
Murdoch, C. C. § (*t*) 1June
Murray, C. § (*t*) 1June

1941

Sloan, A. § (*t*) 1June
Bishop, J. G. § (*t*) 1June
Heath, T. J. § (*t*) 1June
Northcombe, G. W. § (*t*) 1June
Pritchett, W. J. A. § (*t*) 1June
Scully, H. B. § (*t*) 1June
Stephens, R. D. § (*t*) 1June
Thomas, G. P. S. § (*t*) 1June
Beale, J. P. § (*t*) 1June
Cole, A. M. H. § (*t*) 1June
Hills, E. D., *M.B.E.* § (*t*) 1June
Scott, A. W. R. § (*t*) 1June
Knowles, A. H. § (*t*) 1June
Hattrick, K. J. § (*t*) 1June
Gawith, D. S. E. § (*t*) 1June
Lister, G. L. § (*t*) 1June
Macro, E. L. § (*t*) 1June
Styles, L. F. § (*t*) 1June
Griggs, C. A. § (*t*) 1June
Wilkinson, J. S. § (*t*) 1June
Williams, R. § (*t*) 1June
Amor, S. R. W. § (*t*) 1June
Rhodes, A. W. § (*t*) 1June
Sopwith, E. M. § (*t*) 1June
Purves, J. P. W. § (*t*) 1June
Slogrove, A. P. H. § (*t*) 1Jnne
Henderson, D. E. § (*t*) 1June
Johnson, B. B. § (*t*) 1June
Jannaway, D. MacD. § (*t*) 1June
Darling, G. M. § (*t*) 1June
Davies, E. V. § (*t*) 1June
Wells, H. R. K. § (*t*) 1June
Burton, W. (*t*) 1June
Gothard, H. A. S. (*t*) 1June
Lucie-Smith, H. J. (*t*) 1June
Rouse, D. J. (*t*) 1June
Cooper, A. E. L. (*t*) 1June
Veysey, E. W. (*t*) 1June
Johnson, R. H. (*t*) 1June
Mercer, E. D. W. (*t*) 1June
Rees, W. L. (*t*) 1June
Mascall, I. R. (*t*) 1June
Fuller, M. W. (*t*) 1June
Whiteley, F. H. (*t*) 1June
Turner, E. R. (*t*) 1June
Williams, A. (*t*) 1June
Williamson, F. (*t*) 1June
Wratten, C. E. (*t*) 1June
Robertson, J. (*t*) 1June
Hinks, J. F. (*t*) 1June
ap Simon, T. (*t*) 1June
Saw, L. N. (*t*) 1June
Ryall, L. J. (*t*) 1June
Heard, J. (*t*) 1June
Markland, E. F. B. (*t*) 1June
Whittaker, R. V. (*t*) 1June
Paine, R. C. (*t*) 1June
Savill, A. E. (*t*) 1June
Ashton, R. G. (*t*) 1June
Mills, F. J. (*t*) 1June
Cooper, E. G. (*t*) 1June
Howard-Rice, G. B. (*w. 21 July 41*) (*t*) 1June
Bucknall, S. C. (*t*) 1June
Plummer, C. E. (*t*) 1June
Walker, N. M. (*w. 10 Aug. 41*) (*t*) 1June
Fearn, R. E. (*t*) 1June
Ellis, B. H. (*t*) 1June
Turtle, J. P. (*w*) 7June
Stonley, G. C. (*w*) 12June

1941

Hodding, C. E. M. (*w*) 18June
Yorke, P. (*w*) 18June
Cooper, A. G. § (*w*) 21June
Sampson, R. O. (*w*) 24June
Trevelyan, B. F. (*w.*) 1July
Mace, R. D. (*w*) 4July
Watts, F. M. § (*w*) 8July
Frith, R. L. (*w*) 8July
Maurice, E. M. § (*w*) 9July
Lidiard, E. § (*w*) 11July
Farquharson, D. I. (*w*) 18July
Garnham, D. R. (*w*) 21July
Paton, A. § (*w*) 24July
Heard-White, C. (*w*) 25July
Clayton, H. ¶ (*w*) 26July
Hemming, I. G. S. § (*w*) 1Aug
Crew, A. R. (*w*) 1Aug
Davies, P. A. (*w*) 6Aug
Powell, F. W. § (*t*) 22Aug
Chapman, F. G. § (*t*) 1Sept
Davies, T. C. § (*t*) 1Sept
Brass, H. J. § (*t*) 1Sept
Maugham, J. A. C. § (*t*) 1Sept
X. Cocks, J. H. § (*t*) 1Sept
Booth, B. B. § (*t*) 1Sept
Mitchell-Dawson, G. D. § (*t*) 1Sept
Cracroft-Rice, J. C. § (*t*) 1Sept
Hudson, T. F. H. § (*t*) 1Sept
X. Knight, E. F. § (*t*) 1Sept
Powell, F. W. § (*t*) 1Sept
Home, J. G. § (*t*) 1Sept
McDonnell, F. E. § (*t*) 1Sept
Fox, B. C. A. § (*t*) 1Sept
Holford, E. W. § (*t*) 1Sept
Bannister, A. J. § (*t*) 1Sept
Mainprice, M. C. § (*t*) 1Sept
Barker, H. E. § (*t*) 1Sept
Campbell-Orde, H. E. § (*t*) 1Sept
X. Francis, J. H. § (*t*) 1Sep
X. Steele, G., *M.B.E.* § (*t*) 1Sept
Broadway, G. B. § (*t*) 1Sept
Spaul, C. B. § (*t*) 1Sept
Morgan, H. T. § (*t*) 1Sept
X. Ade, G. C. H. § (*t*) 1Sept
Thomas, W. A. § (*t*) 1Sept
Hancox, P. L. § (*t*) 1Sept
Mills, A. § (*t*) 1Sept
Hill, E. G. F. § (*t*) 1Sept
Geary, J. G. § (*t*) 1Sept
Robinson, V. E. § (*t*) 1Sept
Salter, R. A. § (*t*) 1Sept
White, R. D. G. § (*t*) 1Sept
Kelly, F. H., *M.B.E.* § (*t*) 1Sept
Kearon, N. W. § (*t*) 1Sept
Young, J. W. C. N. § (*t*) 1Sept
Keelan, M. § (*t*) 1Sept
Wells, R. H. F. § (*t*) 1Sept
X. Ellis, J. H. § (*t*) 1Sept
Willoughby, R. § (*t*) 1Sept
Frazer, M. R. § (*t*) 1Sept
White, J. M. § (*t*) 1Sept
Crane, F. J. C. § (*t*) 1Sept
Webley, L. § (*t*) 1Sept
Lund, F. W. § (*t*) 1Sept
Horner, J. M. § (*t*) 1Sept
Burne, A. A. R. § (*t*) 1Sept
Hill, W. O. § (*t*) 1Sept
Hiscocks Haig, H. J. L. § (*t*) 1Sept
Marler, D. J. § (*t*) 1Sept
Street, G. N. § (*t*) 1Sept

Flight Lieutenants
—contd.

1941

Hansel, C. E. M. § (t) 1Sept
Toyne, O. R., *M.B.E.* § (t) 1Sept
Wescott, L. J. M. § (t) 1Sept
Fisher, J. R. § (t) 1Sept
Smith, K. C. R. § (t) 1Sept
Copeland, M. L. § (t) 1Sept
Morgan, P. C. F. § (t) 1Sept
Ridsdale, P. G. M. § (t) 1Sept
Wynn L. W. § (t) 1Sept
X. Armiger, B. § (t) 1Sept
Jackson, A. E. § (t) 1Sept
Teale, M. G. § (t) 1Sept

Young-James, D. A. De S. § (t) 1Sept
Brace, K. E. W. § (t) 1Sept
Impleton. J. J. § (t) 1Sept
Walliker, D. J. § (t) 1Sept
X. Atkinson, P. § (t) 1Sept
Lovatt, C. W. § (t) 1Sept
Hudson, P. O. § (t) 1Sept
Butland, J. E. § (t) 1Sept
Trotman, J. § (t) 1Sept
McCartney, J. § (t) 1Sept
De Gruchy, N. E. § (t) 1Sept
McGinn, S. § (t) 1Sept

Lawrence. K. W. § (t) 1Sept
Bradley, C. E. § (t) 1Sept
Matthews, D. P. § (t) 1Sept
Mackenzie, K. F. § (t) 1Sept
Jesson, A. S. § (t) 1Sept
Fagan, N. J. § (t) 1Sept
Clemas, L. H. § (t) 1Sept
Buckingham, F. A. § (t) 1Sept
Davis, G. § (t) 1Sept
Rossiter, H. E. § (t) 1Sept
Lee, E. I. § (t) 1Sept

Furneaux, B. P. § (t) 1Sept
Milner, G. G. § (t) 1Sept
Howett, E (t) 1Sept
Jackson, C. E. (t) 1Sept
Sallis, L. R. (t) 1Sept
Wesson, L. H. (t) 1Sept
Lewis, H. E. (t) 1Sept
Low, A. W. (t) 1Sept
Huggard A. J. § (w) 12Sept
Knight, E. V. T., *M.B.E.* (t) 1Dec
Brooking, H. G. L. A. § (t) 1Dec
Belcher, H. G. § (t) 1Dec
Mackay, J. W. § (t) 1Dec
Pollard, D. H. § (t) 1Dec
Burns, J. A. § (t) 1Dec
Prince, A. L. § (t) 1Dec
Ford, F. J. § (t) 1Dec
Matheson, I. H. § (t) 1Dec

Finn, P. J. § (t) 1Dec
Ingram, W. D. § (t) 1Dec
Hatfield, C. S. § (t) 1Dec
Hughes, J. § (t) 1Dec
Roe, W. S. § (t) 1Dec
Arnott, A. E. § (t) 1Dec
Horan, C. E. J. § (t) 1Dec
Tebboth G. H. § (t) 1Dec
X. Barlett, O. E. § (t) 1Dec
Warner, J. M. (t) 1Dec
Reade, C. S. § (t) 1Dec
Henchman, J. S. (t) 1Dec
Dimmer, G. E. (t) 1Dec

1941

Edwards, J. ¶ (t) 1Dec
Dibben. H. R. ¶ (t) 1Dec
Sturges, C. H. M., *D.S.O.* ¶ (t) 1Dec
Newton, H. V. ¶ (t) 1Dec
Twiddy, E. F. ¶ (t) 1Dec
Newberry, C. J. ¶ (t) 1Dec
Roberts, E. C. ¶ (t) 1Dec
Phillips, A. J. ¶ (t) 1Dec
Butler, G. H, (t) 1Dec

Palmer, G. C. F. (t) 1Dec
X. Carter, N. V. § (t) 1Dec
Cartridge, P. § (t) 1Dec
Dillabough, G. D. § (t) 1Dec
X. Lee, R. § (t) 1Dec
Miller, J. S. § (t) 1Dec
Nightingale, W. J. § (t) 1Dec

Taylor, O. (t) 1Dec
Cadwallader, H. G. § (t) 1Dec
Laing, C. W. § (t) 1Dec
Gummer, L. G. (t) 1Dec
Bush, J. W. (t) 1Dec
Reynolds, H. N., *M.C.* (t) 1Dec
Symonds, E. J. G. § (t) 1Dec
Howard, J. K. R. (t) 1Dec
Barlow, P. C. (t) 1Dec

Laurence, B. H. § (t) 1Dec
Davey, E. C. (t) 1Dec
Stock, G. E. M. (t) 1Dec
Conway, J. P. § (t) 1Dec
Reid, R. G. § (t) 1Dec
Mason, P. A. § (t) 1Dec
Rogers, R. F. (t) 1Dec
Duff, A. S. (t) 1Dec

Evans, J. H. § (t) 1Dec
Jolliffe, W. J. (t) 1Dec
X. Andrade, T. J. da C. § (t) 1Dec
Bartrum, A. C. § (t) 1Dec
Sanderson, D. S. § (t) 1Dec
X. Allsopp, D. E. § (t) 1Dec
X. Baker, F. F. § (t) 1Dec
X. Chamberlain, J. C. § (t) 1Dec
Dallas, W. M. § (t) 1Dec
Giddings, C. J. T. § (t) 1Dec
X. Granville Brown, J. H. § (t) 1Dec
X. Tilley, R. J. § (t) 1Dec
Snape. R. O. § (t) 1Dec
Goodall, A. A. G. § (t) 1Dec
Stoddard, G. W. § (t) 1Dec

Aird, R. H. § (t) 1Dec
Howden, D. C. A. § (t) 1Dec
Reid, W. A. W. § (t) 1Dec
Hynes, F. D. § (t) 1Dec
Gilbert, C. M. § (t) 1Dec
Tyler, P. G. § (t) 1Dec
Richards, A. ¶ (t) 1Dec

Briggs, E. G. (t) 1Dec
Pigott, D. F. St. J. § (t) 1Dec
Allin, B. H. (t) 1Dec
Fenton, W. J. (t) 1Dec
Collins, L. F. (t) 1Dec
Collins, D. A. (t) 1Dec
Knight, R. H. (t) 1Dec

Cooper, P. A. L. (t) 1Dec
Warr, R. H. (t) 1Dec
Woodyatt, A. P. (t) 1Dec
Copson, A. F. J. (t) 1Dec
Debono, G. P. (t) 1Dec
X. Hollom, K. E. (t) 1Dec

1941

Baird, B. A W. (t) 1Dec
Bleek, P. J. (t) 1Dec
Blunsdon, A. R. (t) 1Dec
Bongard. H. M. (t) 1Dec
X. Bradley A. E. (t) 1Dec
Bradshaw, R. (t) 1Dec
Carter, C. A. W. (t) 1Dec
Charles, D. W. (t) 1Dec
Cunningham, A. J. (t) 1Dec
Edwards, B. H. (t) 1Dec
Fletcher, J. H. T. (t) 1Dec
Goodwin, B. E. (t) 1Dec
Haynes, F J. P. (t) 1Dec
James, T. W. (t) 1Dec
X. Jeyes, J. B. (t) 1Dec
Lovell, J. W. (t) 1Dec
McCarthy, T. H. (t) 1Dec
X. Mitchell, A. L. (t) 1Dec
Rutherford-Jones, A. D. (t) 1Dec
Sexton, J. F. (t) 1Dec
Solly, A. A. (t) 1Dec
Stone. J. B. (t) 1Dec
Taylor, L. A. (t) 1Dec
Welch, W. G. (t) 1Dec
X. Winter. L. H. (t) 1Dec
Quinn, V. H. (t) 1Dec
Jenkins, S. G. (t) 1Dec

Flying Officers

1919

Mahoney, J. § (*ret*) 12Sept

1938

Rhys, G. § 12Sept
Hawkins, H. § 12Sept

1939

Robinson, G. § 23Jan
Crouch, G. T. ¶ 24Aug
Lindemere, N. V. ‡ 1Sept
Walker, S. G. § 18Sept
Brennan, A. P. § 18Sept
Davey, A. E. § 18Sept
Hampton, T. H. C. § 18Sept
Wigmore, W. (*w*) 19Oct
Jones, B. T. § (*w*) 31Oct
Ottley, B. S. (*w*) 3Nov
Clayton, L. G. § (*w*) 28Nov
Stringer, A. E. (*S. Rhodesian A.F.*) 6Nov

1940

Newton, C. J. (*w*) 23Feb
Hancock, D. J. § 29Feb
Harraway, W. § 29Feb
Fitzgerald, J. C. § 29Feb
Franklin, E. W. § 29Feb
Waldock, F. W. § 29Feb
Gordon, R. § 29Feb
Moors, J. § 29Feb
Watkins E. F. § **P.** 29Feb
Rowell, R. F. § 29Feb
Banham, R. H. § **P.** 29Feb
Laurie, C. § 29Feb
Hall, A. § 29Feb
Muggeridge, H. C. § 29Feb
Young, C. J. § 29Feb
Bryant, J. V. § 29Feb
Ward, J. E. § 29Feb
Davidson, F. D., *M.C.* § 29Feb
King, J. B. § 29Feb
Pullen, W., *B.E.M.* § 29Feb
Birt, S. E., *O.B.E.* § 29Feb
Stacey W. T. § 29Feb
Hore, W. § **P.** 29Feb
Mountifield, C. F. **P.** 29Feb
Watson, L. H. § **P.** 21Mar
Sansom, W. G. § (*w*) 27Mar
Howard, M. W. G. § (*w*) 1May
Usher A. W. § **P.** 2May
Dean, W. H. § 2May
Campling, S. § 2May
Geer, S. W., *M.M.* § 2May
Snowling, E. E. § 2May
Holliday, A. J., *M.M.* § 2May
Locke, S. V. § 2May
Hammond, F. W. § 2May
Turnbull, G. § 2May
Jones, A. F. § 2May
Urquhart, D. C. § 2May
Herd, A. F. § 2May
Hall, R. M. § (*w*) 6May

1940

Weston, L. F. (*w*) 6May
Davis, H. M. D. (*w*) 10May
Bush, J. L. (*w*) 11June
Madin, K. A. (*w*) 16June
I. Brewis, J. F. § (*w*) 27June
Parry-Jones, A. G. § (*w*) 3July
Plunket, *The Hon.* B. S. B. (*w*) 8July
Pointer, E. C. (*w*) 15July
Keith, J F. (*w*) 15July
X. Blackford, J. D. § (*w*) 17July
Burrill, C. D. § (*w*) 17July
Hibbert, J. H. (*w*) 22July
Maturin, B. F. H. (*w*) 22July
Swain, I. C. (*w*) 22July
Paterson, J. McL. (*w*) 30July
Coker, G. W. § (*w*) 31July
Carson, E. C. § (*w*) 31July
Waugh, W. J. § (*w*) 31July
Barrett, J. M. (*w*) 1Aug
Morris, H. (*w*) 1Aug
Price, J. W. (*w*) 6Aug
Hunter, R. T. § (*w*) 22Aug
Campbell, C. S. § (*w*) 24Aug
Thomas, A. B. § (*w*) 25Aug
Groves, S. E. § (*w*) 25Aug
Harper, B. P. § (*w*) 25Aug
Thomas, G. B. (*w*) 27Aug
Forbes, J. C. (*w*) 1Sept
Rose, W. L. § (*w*) 3Sept
Sharp, F. J. (*w*) 3Sept
Trevitt, W. C. § (*w*) 7Sept
X. Armstrong, J. R. (*w*) 7Sept
Fortescue, B. P. § (*w*) 8Sept
Prince, P. § (*w*) 14Sept
Cramb, J. T. § (*w*) 15Sept
Bermingham, C. C. O. (*w*) 16Sept
Hayes-Palmer, T. C. (*w*) 17Sept
Hilton, E. H. C. (*w*) 17Sept
McGlade, J. B. (*w*) 17Sept
Beer, G. M. (*w*) 17Sept
Foote, E. J. W. S. (*w*) 17Sept
Hutchings, W. D. (*w*) 17Sept
Cain, R. H. (*w*) 17Sept
Morrell, I. (*w*) 17Sept
Arendt, R. C. (*w*) 17Sept
Philpot, H. R. (*w*) 17Sept
Noble, T. C. § (*w*) 29Sept
Walker, F. C. § (*w*) 1Oct
Garnham, D. R. (*w*) 1Oct
Chittock, G. A. (*w*) 12Oct
Goggin, T. J. § (*w*) 17Oct
X. Revell, P. W. T. (*w*) 21Oct
Hart, M. C. § (*w*) 22Oct
Edwards, C. H. § (*w*) 23Oct
Bayliss, J. ‡ (*w*) 30Oct
Petty, D. K. § (*w*) 31Oct
Guest, C. F. (*w*) 3Nov
Doran-Webb, J. E. (*w*) 3Nov
Purvis, M. P., *M.M.* § **P.** 5Nov
Coward, I. C. (*w*) 5Nov
Wilson, J. H. G. (*w*) 9Nov
Martin, F. § (*w*) 11Nov
Hooke, D. T. H. (*w*) 13Nov
Dixon, J. B. (*w*) 15Nov
Vickers, D. R. (*w*) 17Nov
X. Knowles, F. J. W. (*w*) 19Nov
Lockerbie, C. B. (*w*) 19Nov
Scott H. G. (*w*) 19Nov
Watson, C. H. (*w*) 19Nov
X. Willson, P. E. (*w*) 19Nov

1940

Scull, A. L. (*w*) 24Nov
Rea, C. W. (*w*) 24Nov
Drummond, I. G. W. (*w*) 28Nov
Everest, H. G. § (*w*) 1Dec
Walkerdine, R. E. § (*w*) 1Dec
X. George, R. D. (*w*) 1Dec
Jones, H. G. (*w*) 1Dec
Mitchell, D. (*w*) 1Dec
Parsons, J. (*w*) 6Dec
Beaton, J. 7Dec
Whitmee, H. J. C. § (*w*) 13Dec
Woodland, R. C. (*w*) 13Dec
Newton, J. L., *M.M.* § (*w*) 15Dec
Green, B. W. P. (*w*) 16Dec
Jones, H. S. (*w*) 21Dec
Jones, L. T. (*w*) 21Dec
Fearne, J. (*w*) 21Dec
Fuller, I. O. (*w*) 21Dec
Smith, R. J. (*w*) 21Dec
Herrington, C. § **P.** 24Dec

1941

Crittenden, R. (*w*) 1Jan
Griffin, T. F. (*w*) 1Jan
Palmer, A. J. (*w*) 1Jan
X. Dwyer, E. J. (*w*) 8Jan
X. Fuller, F. A. (*w*) 8Jan
X. Pringle, *Sir* Norman H., *Bt.* (*w*) 8Jan
X. Swain, S. L. (*w*) 8Jan
Bray, H. L. (*w*) 10Jan
de la Haye, G. E. § (*w*) 15Jan
Nicholls, L. E. (*w*) 15Jan
Moore, A. P. (*w*) 15Jan
Cleary, W. P. B. (*w*) 20Jan
de Thier, F. I. J. (*w*) 20Jan
Evans, D. P. (*w*) 20Jan
Hill, J. P. (*w*) 20Jan
Howlett, J. E. (*w*) 20Jan
Ketton-Cremer, R. T. W. (*w*) 20Jan
Kyte, E. G. (*w*) 20Jan
McQuown, P. C. (*w*) 20Jan
Shearing, F. A. (*w*) 20Jan
Styring, D. W. (*w*) 20Jan
Trott, S. H. (*w*) 20Jan
Allan, J. C. (*w*) 20Jan
Block, M. L. (*w*) 20Jan
Butcher, R. E. (*w*) 20Jan
Cowan, E. L. (*w*) 20Jan
Gosschalk, E. D. (*w*) 20Jan
Grace, R. (*w*) 20Jan
Howells, T. W. (*w*) 20Jan
Johns, H. R. (*w*) 20Jan
Ormond, A. L. E. (*w*) 20Jan
Penn. F. W. (*w*) 20Jan
Sangster, R. P. R. (*w*) 20Jan
Summers, K. H. (*w*) 20Jan
Thorby, R. C. (*w*) 20Jan
Upcott, D. H. (*w*) 20Jan
Wroe, D. K. (*w*) 20Jan
Bonass, R. E. (*w*) 22Jan
Boyes, T. C. (*w*) 22Jan
Mason, E. W. (*w*) 22Jan
Percival, R. E. (*w*) 22Jan
X. Seymour, R. M. (*w*) 22Jan
Welsh, E. (*w*) 22Jan
Worsdell, C. C. (*w*) 22Jan
Bell, T. A. C. (*w*) 22Jan
Chapman, R. T. (*w*) 22Jan

Flying Officers —*contd.*

1941

Blane, R. O (*w*) 24Jan
de Freitas, G. S. (*w*) 24Jan
Markham, A. R. (*w*) 29Jan
Orrock, G. W. (*w*) 30Jan
Richardson, H. E. (*w*) 30Jan
Massey, A. W. (*w*) 31Jan

Sissmore, H. B. (*w*) 1Feb
Tuckwell, W. F. (*w*) 1Feb
Miller, B. H. (*w*) 1Feb
Gollings, W. H. (*w*) 1Feb
Harrison, R. B. (*w*) 2Feb
McNicoll, I. F. (*w*) 2Feb
Pottinger, C. R. (*w*) 2Feb
Sutton, P. T. (*w*) 2Feb
Womlwell, M. N. J. (*w*) 2Feb

Simkins, C. S. (*w*) 5Feb
Burgess, C. F., *M.B.E.* (*w*) 7Feb
Clifford, H. W. A. (*w*) 7Feb
Heywood, H. M. (*w*) 7Feb
Papps, D. H. (*w*) 7Feb
Watford, J. D. (*w*) 7Feb
X. Featherstone, A. C. (*w*) 7Feb
Holmes, W. G. (*w*) 11Feb
Curtis, C. B. R. J. B. (*w*) 12Feb
Gray, R. V. (*w*) 12Feb
Heppenstall, R. A. (*w*) 12Feb
Peat, H. (*w*) 12Feb
McDonnell, D. L. (*w*) 12Feb

Norgate, T. B. (*w*) 13Feb
Ridley, H. (*w*) 14Feb
Pattinson, H. (*w*) 15Feb
Wilding, G. L. A. (*w*) 15Feb
Nowell, W. M. § (*w*) 16Feb
Bernard, D. P. J. (*w*) 19Feb
Gibbs, W. R. (*w*) 19Feb
Rotheram, J. W. (*w*) 19Feb
Whewell, J. H. (*w*) 20Feb
Ponsonby, R. G. G. (*w*) 21Feb
Bullimore, F. G. (*w*) 28Feb

Leitch, G. § (*w*) **P.** 1Mar
Reeder, C. I. § (*w*) **P.** 1Mar
Little, W. E. § (*w*) 1Mar
Taylor, H. W. § (*w*) **P.** 1Mar
Wolff, A. R. G. § (*w*) **P.** 1Mar
Blanche, R. E. § (*w*) **P.** 1Mar
Becker, J. H. (*w*) 1Mar
Slingsby-Fahn, K. (*w*) 1Mar
Slater, J. K. (*w*) 1Mar
Edgerton, F. L. (*w*) 4Mar
Riste, J. H. § **P.** 13Mar
Blake, V. W. § **P.** 13Mar
Ogilvie, N. C. § (*w*) 17Mar

Dumbrill, R. B. § **P.** 24Mar
Poppy, E. W. (*w*) 24Mar
Adamson, A. G. (*w*) 24Mar
Ball, E. A. (*w*) 24Mar
Cardno, J. F. (*w*) 24Mar
Holt, S. R. (*w*) 24Mar
Hurst, C. L. (*w*) 24Mar
May, P. D. (*w*) 24Mar
X. Moult, A. G. (*w*) 24Mar
Mulley, E. O. V. (*w*) 24Mar
X. Phillips, A. L. (*w*) 24Mar
Plum, E. G. (*w*) 24Mar
Turnbull, W. G. (*w*) 24Mar
Kirk, E. A. G. § **P.** 28Mar
Smith, F. G., *M.M.* § **P.** 28Mar
Avery, J. E. R. (*w*) 28Mar

1941

Morgan, J. F. § (*w*) 29Mar
Henley, J. W. § (*w*) **P.** 1Apr
Fiddian-Green, R. R. (*w*) 1Apr
Gooda, P. S. (*w*) 1Apr
Addison, F. A. L. (*w*) 1Apr
Yates, A. § (*w*) 3Apr
Hunter, R. T. § (*w*) 7Apr

Fleming, J. W. (*w*) 10Apr
Heath, A. G. (*w*) 10Apr
Judge, J. W. (*w*) 10Apr
Brazier, A. W. **P.** 11Apr
X. Lander, E. T. W. (*w*) 11Apr
X. Revill, M. (*w*) 12Apr
Comins, E. W. (*w*) 13Apr
Alderdale, W. E. S. (*w*) 16Apr
Bridges, J. G. (*w*) 18Apr
Laing, K. R. (*w*) 20Apr
Whitwell, J. (*w*) 20Apr
Wollaston, E. A. (*w*) 21Apr
Lott, F. K. (*w*) 21Apr
Gribble, G. W. (*w*) 24Apr
Jennings, J. L. (*w*) 28Apr

Green, S. § (*w*) **P.** 1May
McRae, A. § (*w*) **P.** 1May
Boshell, E. G. (*w*) 1May
Renshaw, C. P. (*w*) 1May
Wimbush, K. S. (*w*) 1May
Hubble, E. A. (*w*) 1May
Curthoys, M. § (*w*) 2May
McLeod, M. § (*w*) 2May
Ford, H. W. § (*w*) 2May
Hales, E. F. § (*w*) 2May

Ekins, T. E. § (*w*) 2May
George, R. S. (*w*) 2May
Maddock, A. H. § (*w*) 2May
Masters, D. § **P.** 2May
Baddeley, W. S. (*w*) 10May
Johnson, H. B. (*w*) 10May
Morton, S. W. G. (*w*) 10May
Andrew, J. H. (*w*) 12May

Alderdice, T. N. (*w*) 13May
Andrews, J. P. (*w*) 13May
Anelay, F. T. H. (*w*) 13May
Baker, S. L. (*w*) 13May
Bolton, E. C. (*w*) 13May
Bowman, H. (*w*) 13May
Bryer, S. J. T. (*w*) 13May
Carmichael, J. D. (*w*) 13May
Chassels, A. McN. (*w*) 13May
Clegg, J. W. (*w*) 13May

Crabtree, D. (*w*) 13May
Duncan, B. A. C. (*w*) 13May
Goatcher, S. (*w*) 13May
Godecaux, H. H. (*w*) 13May
Holliss, A. H. P. (*w*) 13May
Honniball, G. T. (*w*) 13May
Kingsbury, L. B. (*w*) 13May
Lea, J. H. (*w*) 13May
Lloyd, W. M. (*w*) 13May
Macfarlane, I. (*w*) 13May
McSweeney, B. E. J. (*w*) 13May
Miller, S. (*w*) 13May

Milner, E. J. (*w*) 13May
Milsom, R. A. (*w*) 13May
Morris, E. J. (*w*) 13May
Pryor, J. R. (*w*) 13May
Skipper, C. B. (*w*) 13May
Usher, J. P. (*w*) 13May
Murray, G. C. (*w*) 14May
Evans, J. V. § (*w*) **P.** 15May
Micheile, C. J. § (*w*) **P.** 15May
Donald, A. F. C. § (*w*) **P.** 15May
Hayton, R. C. § (*w*) **P.** 15May

1941

Bewley, J. G. (*w*) 15May
Gilmore, P. M. (*w*) 15May
Wilk, L. (*w*) 15May
Williams, W. G. (*w*) 15May
Gibson, H. S. § (*w*) 16May
Isaacs, E. H. (*w*) 16May
Halley, L. J. (*w*) 18May
Hyde, R. A. (*w*) 18May

Afford K. A. (*w*) 22May
Bamford, M. F. (*w*) 22May
Bance, G. A. P. (*w*) 22May
Barnes, J. B. (*w*) 22May
Bieber, A. L. (*w*) 22May
Bishop, A. B. (*w*) 22May
Boys, K. B. (*w*) 22May
Carter, F. (*w*) 22May
Palmer, L. H § (*w*) 24May
Clarabut, F. S. (*w*) 25May
X. Piggott, E. W. (*w*) 25May

Barron, A. (*w*) 27May
Dunkels, G. A. (*w*) 27May
Woolfrey, A. R. G. § (*w*) 1June
Blazey, E. V. § (*w*) **P.** 1June
Mosdell, A. W. I. § (*w*) **P.** 1June
Howe, W. W. § (*w*) **P.** 1June
Leeming, A. § (*w*) 1June
Clark, D. C. (*w*) 1June
Colebrook, R. (*w*) 1June
Connochie, T. D. (*w*) 1June
Dewhurst, W. T. (*w*) 1June
Dodd, G. W. W. (*w*) 1June
Elliott-Smith, J. (*w*) 1June
Fawcus, N. S. (*w*) 1June
X. Cooper, H. J. G. (*w*) 1June

Courtney, H. E. (*w*) 1June
X. Craig, W. D. (*w*) 1June
Dagworthy, I. W. C. (*w*) 1June
Darley, F. C. (*w*) 1June
X. Dunn, E. V. (*w*) 1June

Cooke, R. E. (*w*) 1June
Crook, J. R. (*w*) 1June
Culpin, F. de M. (*w*) 1June
Draper, I. R. (*w*) 1June
Orr, A. S. (*w*) 1June
Benbow, A. R. (*w*) 1June
Hyslop, C. W. (*S. Rhodesian A.F.*) **P.** 1June
Allen, C. H. (*w*) 4June
Gelling, D. R. (*w*) 4June

Dawes, L. H. § (*w*) 5June
King, A. (*w*) 5June
X. King, R. G. B. (*w*) 5June
Landon, R. F. (*w*) 5June
Longman, M. E. (*w*) 5June
Montague, F. S. (*w*) 5June
Pincott, W. J. R. (*w*) 5June
Pugh, R. M. (*w*) 5June
Tipper, C. G. (*w*) 5June
Phillips, J. H. § (*w*) 15June
Nave, W. J. (*w*) 17June
Over, W. H. (*w*) 18June

Kenaelly, W. J. E. § (*w*) 20June
Maddaford, P. J. § (*w*) 20June
Hickling, J. § **P.** 20June
Botham, J. E. C. (*w*) 20June
Kearns, E. D. (*w*) 20June
Carter, J. G. H. (*w*) 23June

Ferrer, J. R. (*w*) 30June
Axten, F. K. (*w*) 30June
Crosby, C. F. (*w*) 30June
Pilcher, G. J. B. (*w*) 30June
Barker, S. H. (*w*) 30June

Flying Officers
—contd.

1941

Adams, H. § **P.** 1July
Marshall, G. C. (*w*) 1July
Howitt, W. A. (*w*) 1July
Pope, E. B. (*w*) 1July
Finch, E. J. (*w*) 4July
Gygax, L. T. (*w*) 4July
McGeachy, W. L. (*w*) 4July
Gore-Sellon, J. L. (*w*) **P.** 4July
Norris, A. F. H. (*w*) 7July
Smith, S. E. (*w*) 14July
Risdon, D. H. S. (*w*) 15July
Pelham, H. F. (*w*) 15July
Spillane, R. G. (*w*) 15July
Hatton, J. R. U. (*w*) 17July
Sansom, A. E. (*w*) 18July
Tristam, H. F. G. (*w*) 20July
Kemplay, W. § (*w*) 21July
Livingston, G. W. (*w*) **P.** 21July
Stevenson, R. G. (*w*) 21July
Smith, G. A. (*w*) 22July
X. Evans, S. J. § (*w*) 24July
Elliott, J. G. (*w*) 24July
Brown, J. J. (*w*) 24July
Selley, W. T. (*w*) 24July
Cumming, J. (*w*) 24July
X. Woodcock, L. C. (*w*) 24July
Andrews, C. A. E. (*w*) 24July
Ball, W. G. (*w*) 24July
Barker, J. H. (*w*) 24July
Bland, R. D. F. (*w*) 24July
Boyd, J. W. P. (*w*) 24July
Butler, P. M. (*w*) 24July
Cameron, W. G. (*w*) 24July
Christenson, O. F. (*w*) 24July
Christian, A. A. (*w*) 24July
Clarey, A. W. (*w*) 24July
Cleary, F. A. (*w*) 24July
Cockroft, F. (*w*) 24July
Coe, H. H. (*w*) 24July
Corbett, E. R. (*w*) 24July
Coulson-Dunn, R. V. (*w*) 24July
Courts, L. (*w*) 24July
Cummings, J. (*w*) 24July
Daniels, J. N. (*w*) 24July
Dibben, F. L. (*w*) 24July
Dickinson, C. P. (*w*) 24July
Dyer, W. S. (*w*) 24July
Eveleigh-de-Moleyns, *Hon.* F. A. I. (*w*) 24July
Fitch, R. A. (*w*) 24July
Frost, C. H. (*w*) 24July
Garrett, J. E. (*w*) 24July
Gilchrist, H. (*w*) 24July
Glasgow, J. G. (*w*) 24July
Goodwright, E. A. (*w*) 24July
Gray, G. H. (*w*) 24July
Green, G. A. R. (*w*) 24July
Hacking, O. A. (*w*) 24July
Harper, G. W. (*w*) 24July
Harper, L. (*w*) 24July
Hartley, H. H. (*w*) 24July
Helm, W. O. (*w*) 24July
Hemming, C. J. (*w*) 24July
Herbertson, C. J. L. (*w*) 24July
Hill, H. E. (*w*) 24July
Hoare, J. N. D. (*w*) 24July
Holderness, W. S. (*w*) 24July

1941

Hollingsworth, J. (*w*) 24July
Hughes, J. C. (*w*) 24July
Hunt, F. G. (*w*) 24July
Jackman, G. H. (*w*) 24July
Jewson, C. B. (*w*) 24July
Kempner, V. J. (*w*) 24July
Klugman, J. D. (*w*) 24July
Layng, W. A. (*w*) 24July
Leadbeater, J. (*w*) 24July
Leal, H. O. (*w*) 24July
Lovesey, W. E. (*w*) 24July
McClare, W. S. (*w*) 24July
Macdonald, J. K. (*w*) 24July
Martin, J. S. (*w*) 24July
Mawson, J. N. L. (*w*) 24July
Maxwell, M. W. (*w*) 24July
May, P. D. (*w*) 24July
Miller, E. E. (*w*) 24July
Milton, J. (*w*) 24July
X. Morley, G. P. (*w*) 24July
Nalty, M. E. (*w*) 24July
Neil, K. D. (*w*) 24July
Newell, H. (*w*) 24July
Opitz, G. H. (*w*) 24July
Palmer, R. F. L. (*w*) 24July
Pearce, K. G. (*w*) 24July
Purser, P. C. (*w*) 24July
Raine, B. (*w*) 24July
Ramsay, G. H. (*w*) 24July
Raynor, G. F. (*w*) 24July
Reeves, N. G. (*w*) 24July
X. Rice, G. W. S. (*w*) 24July
Rowson, K. F. (*w*) 24July
Saltmarsh, Q. H. L. (*w*) 24July
Sanders, W. G. (*w*) 24July
Sands, W. H. (*w*) 24July
X. Sawtell, W. H. (*w*) 24July
Scales, G. W. (*w*) 24July
Shears, H. S. (*w*) 24July
Simmonds, K. F. (*w*) 24July
Smart, R. G. (*w*) 24July
Smiles, S. H. (*w*) 24July
Stevenson, J. M. (*w*) 24July
Strutt, R. D. (*w*) 24July
X. Swanson, O. J. (*w*) 24July
Terry, N. E. (*w*) 24July
Venables, D. R. (*w*) 24July
X. Watts, L. J. (*w*) 24July
Wernher, E. N. (*w*) 24July
Whitaker E. S. (*w*) 24July
Williams, I. F. U. (*w*) 24July
Williams, L. S. B. (*w*) 24July
Williams, R. A. (*w*) 24July
Woodhead, L. (*w*) 24July
Young, C. M. (*w*) 24July
Alexander, W. A. S. (*w*) 24July
Baker, C. R. (*w*) 24July
Bryan, K. M. (*w*) 24July
Dalton, S. W. (*w*) 24July
Davies, R. L. (*w*) 24July
Dolman, B. F. J. (*w*) 24July
Fairbrother, H. C. (*w*) 24July
Follett, R. (*w*) 24July
Foot, D. R. P. (*w*) 24July
Gibbs, E. C. (*w*) 24July
Goodey, H. J. D. (*w*) 24July
Green, E. D. (*w*) 24July
Heaton, V. (*w*) 24July
Johnston, B. A. (*w*) 24July
Jones, A. C. (*w*) 24July

1941

Kellow, G. J. (*w*) 24July
King, W. (*w*) 24July
Lindsay, J. C. (*w*) 24July
Mitchell, T. (*w*) 24July
Newman, G. W. (*w*) 24July
Nicholas, W. J. (*w*) 24July
Norris, C. H. (*w*) 24July
Poynder, J. S. (*w*) 24July
Radcliffe, N. E. (*w*) 24July
Rhodes, H. U. C. (*w*) 24July
Richman, W. T. R. (*w*) 24July
Roberts, K. A. N. (*w*) 24July
Sawyer, A. W. C. (*w*) 24July
Smith, P. P. G. (*w*) 24July
Strange, R. F. (*w*) 24July
Turner, D. A. (*w*) 24July
Twentyman, J. A. (*w*) 24July
Van Zwanenberg, B. A. (*w*) 24July
Warren, W. J. R. (*w*) 24July
Brooke, J. A. H. (*w*) 24July
Brown, D. (*w*) 24July
Coram, D. S. G. (*w*) 24July
X. Efstathiou, R. (*w*) 24July
Murrell, E. L. (*w*) 24July
Stabb, W. W. (*w*) 24July
Murray, C. I. (*w*) 24July
Paine, D. R. (*w*) 24July
Swift, T. W. (*w*) 25July
Rothwell, H. (*w*) 25July
Black, D. F. (*w*) 25July
McKee, D. O. (*w*) 25July
Roger, C. (*w*) 25July
X. Baber, D. (*w*) 26July
Hornibrook, F. W. (*w*) 26July
Blatherwick, D. P. (*w*) 27July
Herbert, J. T. (*w*) 27July
Proctor, S. (*w*) 27July
Willington, L. A. (*w*) 27July
Ayscough, I. G. G. (*w*) 27July
Inch, E. A. (*w*) 27July
Paul, J. A. (*w*) 27July
Pring, F. J. D. (*w*) 27July
Withington, D. W. (*w*) 27July
Feldman, R. A. (*w*) 28July
Wharrad, H. L. (*w*) 28July
Bevan, R. C. S. (*w*) 29July
Molyneaux, W. E. (*w*) 29July
X. Clegg, W. G. (*w*) 30July
Kidd, J. E. (*w*) 1Aug
Morris, H. C. (*S. Rhodesian A.F.*) **P.** 3Aug
Nunn, S. § (*w*) 6Aug
McIntyre, S. C. (*w*) 7Aug
Rae, H. G. (*w*) 8Aug
Rabbitts, L. A. (*w*) 8Aug
Beckman, P. H. G. (*w*) 8Aug
Curtis, A. G. (*w*) 8Aug
Watson, J. H. (*w*) 8Aug
Wood, S. F. (*w*) 8Aug
Jasper, L. D. (*w*) 10Aug
Todd, J. A. (*w*) 10Aug
Sullivan, R. J. (*w*) 11Aug
Anderson, A. D'A. (*w*) 12Aug
Taylor, G. J. C. (*w*) 13Aug
Burton-Fanning, R. (*w*) 13Aug
Isaacs, G. V. (*w*) 20Aug
Ellis, C. E. (*w*) 21Aug
Leggott, C. R. J. (*w*) 22Aug
Colvin, J. A. (*w*) 22Aug

Flying Officers
—contd.

1941

Stimson, A. W. M. (*w*) 22Aug
Fletcher, A. W. (*w*) 25Aug
Barton, M. G. S. (*w*) 26Aug
Shepherd, C. A. (*w*) 26Aug

Dennis, C. H. (*w*) 28Aug
Pearson, A. § (*w*) 29Aug
Everitt, C. § (*w*) 29Aug
Farrelly, J. E. § (*w*) 10Sept
X. McMillan, J. C. H. (*w*) 10Sept
Abbott, F. S. § (*w*) 17Sept
Ashford, C. L. (*w*) 17Sept
X. Beckton, R. (*w*) 27Sept
Abbott, R. A. (*w*) 27Sept

Alexander, L. P. (*w*) 27Sept
Bates, R. A. (*w*) 27Sept
Bell, N. J. (*w*) 27Sept

Berger, R. T. (*w*) 27Sept
Brailsford, H. R. (*w*) 27Sept

Bristow, A. T. (*w*) 27Sept
Brydon, W. P. (*w*) 27Sept
Butland, R. L. (*w*) 27Sept
Cameron, D. H. S. (*w*) 27Sept
Carline, E. C. (*w*) 27Sept

Carter, C. D. (*w*) 27Sept
Catchpole, P. E. N. (*w*) 27Sept
Cobb, F. R. (*w*) 27Sept
Cockshutt, G. (*w*) 27Sept
Culverwell, R. D. (*w*) 27Sept

Cunliffe, A. W. (*w*) 27Sept
Daniell, P. L. G. (*w*) 27Sept

Davies, L. A. (*w*) 27Sept
Dennis, C. H. (*w*) 27Sept
Doel, E. F. (*w*) 27Sept
Downing, E. W. (*w*) 27Sept
Eatherley, E. S. (*w*) 27Sept
Elliott, C. L. (*w*) 27Sept
Elliot, W. P. (*w*) 27Sept

Erskdale, J. P. (*w*) 27Sept
Giggins, A. W. (*w*) 27Sept
Guiseppi, E. E. L. (*w*) 27Sept
Hahn, P. L. (*w*) 27Sept
Harris, W. A. (*w*) 27Sept
Hiley, H. (*w*) 27Sept
Hillman, B. H. (*w*) 27Sept

Horth, D. C. (*w*) 27Sept
Jackson, A. F. (*w*) 27Sept
Jones, G. W. (*w*) 27Sept
Kemp, H. C. (*w*) 27Sept
Leest, A. F. (*w*) 27Sept

Longmate, H. D. (*w*) 27Sept
Marlow, F. W. (*w*) 27Sept
Mead, M. (*w*) 27Sept
Melville, R. L. (*w*) 27Sept
Moffett, J. (*w*) 27Sept
Murphy, H. S. (*w*) 27Sept

Owen, V. de B. W. (*w*) 27Sept
Owens, O. F. (*w*) 27Sept
Phelps, W. C. (*w*) 27Sept
Rayner, F. W. (*w*) 27Sept
Read, H. W. (*w*) 27Sept

Reed, W. R. B. (*w*) 27Sept
Samuel, E. A. (*w*) 27Sept
Scholefield, V. G. (*w*) 27Sept
Sharpe, A. C. (*w*) 27Sept

Shaw, J. A. (*w*) 27Sept
Slinn, W. A. (*w*) 27Sept

1941

Sparrow, G. M. (*w*) 27Sept
Speight, G. F. (*w*) 27Sept
Steele, A. L. (*w*) 27Sept
Steven, E. R. (*w*) 27Sept

Studdert, J. W. (*w*) 27Sept

Sutton, M. F. (*w*) 27Sept
Tate, E. G. (*w*) 27Sept
X. Titcombe, C. S. (*w*) 27Sept

Thomas, E. A. (*w*) 27Sept
Thompson-Hughes, W. (*w*) 27Sept
Tigg, J. F. B. (*w*) 27Sept

Tucker, R. S. B. (*w*) 27Sept
Vince, G. H. (*w*) 27Sept
Watts, G. A. S. (*w*) 27Sept
Whitlamsmith, L. H. (*w*) 27Sept

Williamson, K. G. (*w*) 27Sept
Wylie, P. J. (*w*) 27Sept
Wright, H. (*w*) 27Sept
Mercer, J. (*w*) 27Sept

Muckett, L. A. (*w*) 27Sept
Mynett, G. K. (*w*) 27Sept
Campbell, W. P. (*w*) 27Sept
Howitt, C. C. (*w*) 27Sept
Stevens, G. F. (*w*) 28Sept
Hedges, A. E., *A.F.C.* (*w*) 30Oct
Barrett, G. L. (*w*) 24Oct

Morton, G. M. (*w*) 24Oct
Grant, A. (*w*) 24Oct

Savage, G. R. (*w*) 23Nov
Ramsden, A. M. R. § (*w*) 25Nov
X. Gollop, R. E. § (*w*) 25Nov
Connolly, F. P. § (*w*) 25Nov

Johnson, A. L. § (*w*) 25Nov
Chipp, H. T. C. § (*w*) 25Nov

Archibald, J. C. (*w*) 25Nov
Armitage, C. H. (*w*) 25Nov
Baker, E. B. (*w*) 25Nov

X. Batchelor, J. B. (*w*) 25Nov
Clark, D. S. (*w*) 25Nov
Couch, A. B. (*w*) 25Nov

Crisp, C. (*w*) 25Nov
Cusdin, S. E. T. (*w*) 25Nov
De'ath, C. J. (*w*) 25Nov
Fletcher, L. B. (*w*) 25Nov

X. Gifford-Nash, P. T. (*w*) 25Nov
Gillin, C. D. (*w*) 25Nov
Glock, A. J. G. (*w*) 25Nov

Grant, J. (*w*) 25Nov
Green, F. W. (*w*) 25Nov
X. Hall, R. D. (*w*) 25Nov

Harwood, A. C. (*w*) 25Nov
Howard, R. H. D. (*w*) 25Nov
King, J. H. (*w*) 25Nov
Leach, A. S. T. (*w*) 25Nov

Lee, T. G. (*w*) 25Nov
Miller, M. B. (*w*) 25Nov
Morris, J. D. (*w*) 25Nov
Nolder, P. O. (*w*) 25Nov

O'Callaghan, F. G. D. (*w*) 25Nov
Odling, E. R. (*w*) 25Nov
Palmar, D. C. (*w*) 25Nov

Ritson, A. J. (*w*) 25Nov
Scotthorne, R. W. (*w*) 25Nov
Small, L. P. D. (*w*) 25Nov
Smythes, E. S. (*w*) 25Nov

1941

Snellgrove, C. B. (*w*) 25Nov
Walton, C. G. (*w*) 25Nov
X. Weekes, H. C. E. (*w*) 25Nov
West, E. E. (*w*) 25Nov

White, H. H. (*w*) 25Nov
Williams, H. (*w*) 25Nov
Woodward, C. J. (*w*) 25Nov

Case, C. A. (*w*) 25Nov
X. Cook, F. R. (*w*) 25Nov
Cutmore, R. H. (*w*) 25Nov
Gray, C. J. V. (*w*) 25Nov

Pearson, T. W. (*w*) 25Nov
Skilling, T. G. (*w*) 25Nov
Townsend, J. W. (*w*) 25Nov
Robinson, M. O. (*w*) 25Nov

Vredenburg, R. (*w*) 26Nov
Shutte, P. N. (*w*) 29Nov

Pilot Officers.

1939

Lewin, J. P. §		17July

1940

Maurice, D. C.		22Jan
Orford, J. P.		22Jan
Pratt, E. A.	P.	12May
Ballance, J. C.	P.	10July
Andrew, L. B.	P.	24July
Nicoll, T. G.		24July
Main, G. E.	P.	24July
Pearson, I. W.	P.	1Sept
Borman, V. R. D.	P.	27Sept
Bowron, J. W.	P.	27Sept
Bridges, B. S.	P.	27Sept
Burdett, J. A.	P.	27Sept
Christie, J. E.	P.	27Sept
Clark, H. W.	P.	27Sept
Cranston, H.	P.	27Sept
Deane, H. B.	P.	27Sept
Hunt, A. E.		27Sept
Kavanagh, D. L.	P.	27Sept
Lemonius, R. M.	P.	27Sept
Longland, G. C. H.	P.	27Sept
Palmer, H.	P.	27Sept
Parkes, J. M.	P.	27Sept
Taylor, E. L.	P.	27Sept
Taylor, M. A. T.		27Sept
Townsend, J. B.	P.	27Sept
Wall, T. H. D.	P.	27Sept
Bennett, H. G.	P.	8Oct
Fawcett, W.	P.	18Oct
Jones, H. L.	P.	24Oct
Marfleet, A. C. §	P.	5Nov
Kirk, D. W.	P.	7Nov
Jenkins, R. J. §	P.	13Nov
True, C. G.	P.	15Nov
Wilson, A. §	P.	25Nov
Swadling, W. C. E. §	P.	25Nov
Bowdler, J. D.	P.	25Nov
Mould, A. S.	P.	25Nov
Bacon, L. E.	P.	25Nov
Brooks, R. A.	P.	25Nov
X. Brownless, E. E.	P.	25Nov
Bryce-Smith, A. C.	P.	25Nov
Cary, A. B.	P.	25Nov
Clarke-Goldthorpe, J.	P.	25Nov
Cole, P. U.	P.	25Nov
Cumming, W. G.	P.	25Nov
Dark, L. J. H.	P.	25Nov
Dodd, W.	P.	25Nov
Downs, D. S.	P.	25Nov
Fenelon, L. M.	P.	25Nov

1940

Firkin, G. E.	P.	25Nov
X. Gooding, A. M.	P.	25Nov
Harris, E. M.	P.	25Nov
Kennedy, N. B.	P.	25Nov
Kingston, C. L.	P.	25Nov
McDonald, J.	P.	25Nov
Monk, M. P.	P.	25Nov
Price, R. B.	P.	25Nov
Pryor, H. W.	P.	25Nov
Rixon, A. F. J.	P.	25Nov
Robertshaw, H. E. P.	P.	25Nov
Routly, E. J.	P.	25Nov
Spear, L. B.	P.	25Nov
Spragg, W. R.	P.	25Nov
Spring, E. W.	P.	25Nov
X. Swales, W. B.	P.	25Nov
X. Thwaites, E. G.	P.	25Nov
X. Wren, W. E.	P.	25Nov
Alderton, D. V.	P.	25Nov
Brown, J. H.	P.	25Nov
Graham, R.	P.	25Nov
X. Gray, T. C.	P.	25Nov
McKay, F. G. B.	P.	25Nov
Straker, A. C. §	P.	6Dec
Grant, D. S. §	P.	10Dec
Keen, P. F.	P.	18Dec

1941

Maguire, H. H.	P.	6Jan
Jackson, C. E.	P.	9Jan
Moore, J. A. L.	P.	10Jan
Jones, N. J.	P.	18Jan
Woodroffe, K. H.	P.	18Jan
Bradley, N. E.	P.	18Jan
Hughes, E. G. B.	P.	18Jan
Miles, B. H.	P.	18Jan
Taylor, J. A. J.	P.	18Jan
Bidlake, J. H.	P.	18Jan
Blake, T. P. H.	P.	18Jan
De Froberville, M. J. E. F. H.	P.	18Jan
Fordham, T. H.	P.	18Jan
Garcke, K.	P.	18Jan
Gibbons, R. G.	P.	18Jan
Griffin, J. H. L.	P.	18Jan
Killick, R. W. H.	P.	18Jan
Malsel, B. A.	P.	18Jan
Robinson, N. W.	P.	18Jan
Vestey, J. D.	P.	18Jan
Ward, J. B.	P.	18Jan
Williman, K. H.	P.	18Jan
Macfarlane, A.	P.	20Jan
Few, A. W.	P.	20Jan
Peterken, A. A.	P.	20Jan
Hillman, E. A.	P.	21Jan

1941

Williams, J. C.	P.	21Jan
Babington, A. O.	P.	31Jan
Price, G. J.	P.	31Jan
Johnson, J. C.	P.	31Jan
Mason, G. I. §	P.	1Feb
Price, J. C. T. §	P.	1Feb
Weight, S. N.	P.	1Feb
Tree, S. T.	P.	1Feb
Berry, H. C.	P.	1Feb
Hubbard, J. W.	P.	1Feb
Harrison, S. R.	P.	1Feb
Rae, S. W.	P.	1Feb
Shepherd, F. McE.	P.	1Feb
Denvil, A. D. G.	P.	1Feb
Cayley, D. E. M.	P.	1Feb
X. Albert, E. J. M.	P.	1Feb
Cass, E. D.	P.	1Feb
Hampton, F. I. M.	P.	1Feb
Hartley, A. F.	P.	1Feb
Jeffery, D. G.	P.	1Feb
Nathan, W. M.	P.	1Feb
Peasant, D. E. T.	P.	1Feb
Sharrott, H. J. P.	P.	1Feb
Simpson, O. H.	P.	1Feb
Turner, O. R.	P.	1Feb
Walsh, J. J.	P.	1Feb
Dick, N. R.	P.	14Feb
Bott, E. B.	P.	14Feb
Hart, N. D.	P.	17Feb
Johnson, E. H. C.	P.	21Feb
Fletcher, J.	P.	21Feb
Salmond, W. H.	P.	21Feb
Baker, K. G. §	P.	22Feb
Tilbrook, P. G. §	P.	22Feb
Morris, A. C.	P.	22Feb
O'Neill, T. G.	P.	22Feb
Dexter, C. G.	P.	22Feb
Lawson, J. A.	P.	22Feb
Gray, H.	P.	22Feb
Bindloss, E. J.	P.	22Feb
Freeman, J.	P.	22Feb
Graham, E.	P.	22Feb
Harrison, F. C.	P.	22Feb
Inman, N. B.	P.	22Feb
Macfarlane, J.	P.	22Feb
Macgregor, J. R.	P.	22Feb
O'Grady, W. H. R.	P.	22Feb
Orchard, N. J.	P.	22Feb
Owens, A. T.	P.	22Feb
Pendleton, N. W.	P.	22Feb
Sandison, R. A.	P.	22Feb
Tebbutt, P. H. F.	P.	22Feb
Townsend, E. R. M.	P.	22Feb
Woollard, J. C.	P.	22Feb
Favish, H.	P.	7Mar
Collingwood, W. R.	P.	7Mar
Baker, C. E. B.	P.	7Mar

Pilot Officers—*contd.*

1941

Barnard, W. T.	P.	7Mar
Codd, N. W. F.	P.	7Mar
Donaldson, N. J.	P.	7Mar
X. Dowell, W.	P.	7Mar
Grant, D. F.	P.	7Mar
Hann, G. G.	P.	7Mar
Hawksley, C. D. B.	P.	7Mar
Hillery, A. T.	P.	7Mar
Hulme, H. L.	P.	7Mar
Jeffery, A. R.	P.	7Mar
Joyce, P. W.	P.	7Mar
Leach-Lewis, W. A.	P.	7Mar
Lynch, F. D.	P.	7Mar
McNeil, D. S.	P.	7Mar
O'Reilly, B. J.	P.	7Mar
Porter, D. A.	P.	7Mar
Scott-Allen, P. J.	P.	7Mar
Slater, K. A. W.	P.	7Mar
Stevenson, A. McF. M.	P.	7Mar
Taite, C.	P.	7Mar
Waghorn, M. S.	P.	7Mar
Munro, D. C.	P.	10Mar
Churchill, W. E.	P.	13Mar
Le Maistre, E. G. §	P.	14Mar
Sanderson, J. H.	P.	21Mar
Sweeting, V. H.	P.	21Mar
Ashman, R. V.	P.	21Mar
Coysh, E. C.	P.	21Mar
Cunnington, A. L.	P.	21Mar
Falk, P. B. L.	P.	21Mar
Forward, C. W.	P.	21Mar
Frost, A. J.	P.	21Mar
Gray, P.	P.	21Mar
Haime, F. A.	P.	21Mar
Kitson, A. R. D.	P.	21Mar
Lee, A. R.	P.	21Mar
London, F. A.	P.	21Mar
Miller, B.	P.	21Mar
O'Neill, J. R. P.	P.	21Mar
Peters, D. C.	P.	21Mar
Piesse, D. M. R.	P.	21Mar
Prizeman, D. J. C.	P.	21Mar
Roberts, G. H.	P.	21Mar
Soloman, D. A.	P.	21Mar
Thomson, H. S.	P.	21Mar
Turner, J. S.	P.	21Mar
Whiffin, A. S.	P.	21Mar
Worthington, G. M.	P.	21Mar
Filmer, H. J. (*S. Rhodesian A.F.*)		25Mar
Lea, J. J. §	P.	28Mar
Adams, H. §	P.	28Mar
Truscott, J. F.	P.	28Mar
Webb, H. P. §	P.	31Mar

1941

Arther, G. H. (*S. Rhodesian A.F.*)		1Apr
Henwood, R. (*S. Rhodesian A.F.*)		2Apr
Abercrombie, K. D.	P.	4Apr
Ackroyd, N.	P.	4Apr
Bell, E. C.	P.	4Apr
Bignall, C. E.	P.	4Apr
Buswell, B. W.	P.	4Apr
Butlin, D. A. C.	P.	4Apr
Button, R. N.	P.	4Apr
Cash, D. H. A.	P.	4Apr
Clegg-Butt, C. W. J.	P.	4Apr
Garnett, J. A.	P.	4Apr
Imison, H. N.	P.	4Apr
Latchford, N. H.	P.	4Apr
Luck, W. H. F.	P.	4Apr
Neel, L. W.	P.	4Apr
Oldcorn, R. A. T.	P.	4Apr
Parkes-Davis, E. P.	P.	4Apr
Pemberton, S.	P.	4Apr
Pickup, R. C.	P.	4Apr
Pulton, R. L.	P.	4Apr
Read, A. R.	P.	4Apr
Taylor, E. H.	P.	4Apr
Trott, C. E.	P.	4Apr
Welton, H. J.	P.	4Apr
West, F. J.	P.	4Apr
Wright, A. H.	P.	4Apr
Bacon, A. E.	P.	18Apr
Barley, R. E. F.	P.	18Apr
X. Bundey, W. L.	P.	18Apr
Chalk, R. A.	P.	18Apr
Crang, J. M. L.	P.	18Apr
Daley, E. G.	P.	18Apr
Doggart, N. A.	P.	18Apr
Douglas-Osborn, W. E.	P.	18Apr
Ganderton, V. O.	P.	18Apr
Goodall, F. N.	P.	18Apr
Hanrott, C. C.	P.	18Apr
Henderson, D. G.	P.	18Apr
Hinchcliffe, J.	P.	18Apr
Howe, C. V.	P.	18Apr
Hubble, H. J.	P.	18Apr
Jacques, T. B.	P.	18Apr
Jemmett, K. W.	P.	18Apr
Lea, D. R.	P.	18Apr
Lotery, A. M.	P.	18Apr
Mackintosh, A. J. D.	P.	18Apr
Milner, D.	P.	18Apr
Osborne, S. O.	P.	18Apr
Rigler, W. E.	P.	18Apr
Sim, J. C. C.	P.	18Apr
Snowden, B. K.	P.	18Apr
Sykes, T. H.	P.	18Apr
Tardrew, H. S.	P.	18Apr
Terry, G. E.	P.	18Apr
Wilson, E.	P.	18Apr

1941

Sutton, C. H.	P.	21Apr
Levy, H. H.	P.	25Apr
Morrison, G. §	P.	2May
X. Tod, H. M. T.	P.	2May
Essex, E. A.	P.	2May
Mitchell, E. D.	P.	2May
Campbell, H. D.	P.	2May
George, L. J.	P.	2May
Beesley, W. T.	P.	2May
Beveridge, A. A. N.	P.	2May
X. Bobby, H. A. B.	P.	2May
Bunting, E. J.	P.	2May
Gee, W. E.	P.	2May
Grimes, G. E. C.	P.	2May
Harley, E. H.	P.	2May
Killick, H. S. C.	P.	2May
Leeson, A. C.	P.	2May
McDougall, R. C.	P.	2May
McWilliams, W. E.	P.	2May
Malpass, E. L.	P.	2May
Mott, F. J. A.	P.	2May
Murphy, O. F. S.	P.	2May
Orton, R. E.	P.	2May
Perrott, R. E.	P.	2May
Thompson, C.	P.	2May
Turner, W. L.	P.	2May
Weatherhead, W.	P.	2May
Woolf, A. C.	P.	2May
Wright, A. F.	P.	2May
Jacks, W. G. C.	P.	3May
Pilcher, C. E. (*S. Rhodesian A.F.*)		5May
X. Vaughan, C. S. T. §	P.	9May
Watson, R.	P.	16May
Bedford, G. H.	P.	16May
Brock, J. McN.	P.	16May
Burgess, D. W.	P.	16May
Cameron, H. McD.	P.	16May
Cowling, D. G.	P.	16May
Crawford, C. S.	P.	16May
Davis, C. D. E.	P.	16May
Endersby, F. P.	P.	16May
Foster, W. F.	P.	16May
Gange, G. F.	P.	16May
Godbeer, F. C. C.	P.	16May
Grant, D.	P.	16May
Harvey, L. B.	P.	16May
Hughes, H. M.	P.	16May
Hutt, H. M.	P.	16May
Jones, A. F.	P.	16May
Kinsey, R. J.	P.	16May
Kirkaldy, P. G.	P.	16May
Liddell, M. A.	P.	16May
Neep, J. H.	P.	16May
O'Dell, H. C.	P.	16May
Poulton, G.	P.	16May

Pilot Officers—*contd.*

1941

Rothwell, C. D. P. 16May
Sandwith, R. C. P. 16May
Shuttleworth, H. J. P. 16May
Titchmarsh, L. J. P. 16May
Waller, R. B. P. 16May
Vowles, F. H. P. 30May
Alderton, H. G. P. 30May
Bennett, E. A. P. 30May
Bennett, H. P. P. 30May
Coddington, W. H. P. 30May
Coombes, F. P. P. 30May
Digman, F. R. P. P. 30May
Godson, R. P. 30May
Grainger, J. E. H. P. 30May
Henry, H. P. 30May
Hignett, G. H. P. 30May
Lain, C. S. P. 30May
Lewis, A. O. P. 30May
Linley, G. R. P. 30May
Long, W. S. M. P. 30May
Osborn, R. W. P. 30May
Saqui, A. W. P. 30May
Sayer, P. T. P. 30May
Simpson, F. C. P. 30May
Taylor, R. F. P. 30May
Thompson, L. M. P. 30May
Thorne, T. G. P. 30May
Vigoureaux De Kermorvan, A. M. P. 30May
Whitehouse, J. P. 30May
Wolfe, E. W. P. 30May
Wright-Watson, K. C. P. 30May
Purssel, L. F. B. P. 13June
Bolton, R. W. P. 13June
Bruce, H. G. P. 13June
Clarke, G. E. P. 13June
Deacon, R. S. P. 13June
Ewbank, T. F. P. 13June
Farley, P. G. P. 13June
Hemmens, R. H. P. 13June
Lewis, H. M. P. 13June
McClune, H. F. P. 13June
McGahey, A. J. P. 13June
Miller, F. C. P. 13June
Pibworth, R. J. P. 13June
Stapleton, T. P. 13June
Taylor, S. R. P. 13June
Westell, J. L. P. 13June
Leach, M. T., *M.C.* P. 17June
Biddall, A. L. P. 19June
Shaw, F. § P. 20June
Revie, M. F. P. 27June
Allen, A. G. P. 27June
Barr, H. P. 27June
Bosman, M. A. P. 27June
Clark, C. B. B. P. 27June
Dexter, R. P. 27June
Faircloth, O. P. 27June
Gough, H. D. P. 27June
Leigh, R. W. P. 27June
Love, R. B. P. 27June
McIntyre, F. D. L. P. 27June
Parsons, H. W. P. 27June
Recordon, L. W. P. 27June
X. Smith, G. D. P. 27June
X. Steele, J. H. P. 27June
Stewart, W. I. P. 27June
Thompson, E. A. P. 27June
Wiltshire, W. P. 27June
Wagner, F. D. P. 30June
Barnes, S. F. 1July

1941

Ogburn, E. P. S. § P. 4July
Allemandy, L. V. B. P. 4July
Allsopp, W. S. P. 4July
Andrews, J. P. 4July
Aspden, J. P. 4July
X. Barchard, A. C. H. P. 4July
Blow, G. W. P. 4July
Brown, M. A. P. 4July
Chapman, R. F. P. 4July
Chapman, S. N. P. 4July
Collett, H. P. P. 4July
Collins, F. V. H. P. 4July
Cooper, F. S. P. 4July
Cowdrey, J. E. F. P. 4July
Creek, A. H. M. P. 4July
Cullerne-Brown, H. S. P. 4July
X. Davies, L. G. P. 4July
Davies, N. O. P. 4July
Dennis, R. F. P. 4July
Dettmer, J. P. 4July
Driver, R. B. P. 4July
Bugby, W R. P. 4July
Allen, S. J. § P. 11July
Chadwick, A. C. P. 11July
Boston, E. C. P. 11July
X. Everett, S. S. P. 11July
Foster, A. D. P. 11July
Baker, J. G. P. 11July
Bowden, S. H. P. 11July
X. Brown, N. P. 11July
Cairns, W. S. H. P. 11July
Cameron, G. G. P. 11July
Dibben, A. A. P. 11July
X. Fantani, P. V. R. P. 11July
Faulkner, W. J. P. 11July
Fenwick, J. P. 11July
Moreland, A. C. P. 11July
Simmonds, L. E. P. 11July
Thornberry, J. C. P. 11July
Van Den Bergh, C. J. P. 11July
Watts, D. L. P. 11July
Gains, C. W. P. 12July
Gould, W. G. V. P. 12July
Pearce, F. R. G. P. 14July
Etchells, J. P. 14July
Evans, M. D. P. 14July
George, R. M. P. 14July
Simons, T. A. § P. 18July
Seaton-Reid, D. S. M. P. 18July
Holcroft, R. C. P. 18July
Mayo, E. H. P. 25July
Rivlin, A. B. P. 25July
Lang, A. G. P. 25July
Grantham, H. J. P. 25July
Gray, J. P. 25July
Griffiths, J. C. P. 25July
Hall, G. M. P. 25July
Hands, N. S. P. 25July
Hannah, E. G. P. 25July
Haskell, C. G. P. 25July
Hayes, M. P. 25July
Banks, R. A. P. P. 25July
Blake, N. C. W. P. 25July
Davies, H. G. P. 25July
Jeffrey, W. T. P. 25July
Laird, G. P. 25July
Landsberg, J. W. C. P. 25July
Marwood, G. P. 25July
Orridge, L. P. 25July
Pembroke, G. V. W. P. 25July
Phillips, H. R. P. 25July
Richards, W. P. 25July

1941

Richardson, C. W. P. 25July
Truscott, E. A. W. P. 25July
Weaver, C. J. A. P. 25July
Galloway, W. P. 30July
Cooper, G. W. P. 8Aug
Deans, J. P. 8Aug
Evans, H. J. J. P. 8Aug
Geary, J. S. P. 8Aug
Gibbons, R. S. P. 8Aug
Gosden, J. M. P. 8Aug
James, K. T. P. 8Aug
Jamieson, J. P. 8Aug
Mears, D. J. P. 8Aug
Mursell, A. W. J. P. 8Aug
Ritchings, H. P. 8Aug
Synge, W. J. M. P. 8Aug
Tebbutt, H. L. P. 8Aug
Whitfield, G. F. P. 8Aug
Wilson, E. H. J. P. 8Aug
Hutcheon, J. McA. P. 9Aug
Pollard, F. C. § P. 12Aug
Horsman, E. A. P. 12Aug
Napier, R. A. P. 15Aug
Fowler, A. I. P. 22Aug
Brown, R. H. P. 22Aug
Earl, E. T. P. 22Aug
Watts, K. B. P. 22Aug
Bastable, G. P. 22Aug
Browning, R. A. P. 22Aug
Gudgeon, J. D. P. 22Aug
Reid, J. H. P. 22Aug
Riches, M. C. P. 22Aug
Williams, C. H. M. P. 22Aug
Woods, G. P. 22Aug
Price, F. P. 22Aug
Beesley, C. W. P. 22Aug
Bell, D. M. P. 22Aug
Carter, G. C. P. 22Aug
Fattorini, E. W. P. 22Aug
Howell, G. A. P. 22Aug
Johnson, F. T. P. 22Aug
Moorley, J. P. P. 29Aug
Latimer, J. J. P. 29Aug
Lovatt, W. G. P. 29Aug
X. Mason, R. C. P. 29Aug
Mobbs, F. P. 29Aug
Mooney, F. H. P. 29Aug
Mowat, J. A. P. 29Aug
Paterson, J. G. P. P. 29Aug
Reid, E. F. P. 29Aug
Robinson, K. F. P. 29Aug
Ross, R. P. P. 29Aug
Sayer, D. H. P. 29Aug
Stockbridge, H. J. A. P. 29Aug
Terry, A. J. P. 29Aug
Whyman, W. F. P. 29Aug
Wilde, V. E. P. 29Aug
Beale, G. C. P. 29Aug
Bullen, A. P. 29Aug
Philip, F. P. P. 2Sept
Johnson, R. G. § P. 5Sept
Spooner, R. L. P. 5Sept
Jameson, J. P. 5Sept
King, J. T. P. 5Sept
X. Erben, F. W. P. 5Sept
Holden, R. B. P. 5Sept
Ash, K. R. P. 5Sept
Ashford, R. G. P. 5Sept
Barker, W. C. H. B. P. 5Sept
Barrett, E. C. P. 5Sept
Chaffey, S. P. 5Sept
Clark, F. P. 5Sept

Pilot Officers—*contd.*

1941

Dann, E.	P.	5Sept
Draper, P. S.	P.	5Sept
Edwards, H. J.	P.	5Sept
Evans, J. D.	P.	5Sept
Nelson, H. N.	P.	5Sept
O'Mulloy, J. T.	P.	5Sept
Grimwade, L. S. A. §	P.	6Sept
X. Foyle, A.	P.	7Sept
X. Holdsworth, H. G.	P.	7Sept
Merrill, E. §	P.	8Sept
Milner, R.	P.	18Sept
Neal, G. J. N.	P.	18Sept
Broad, C. L.	P.	18Sept
Compton, P. N.	P.	18Sept
Ackers, W.	P.	18Sept
Riley, B. T.	P.	18Sept
Forssander, L. F.	P.	18Sept
Johnson, L. F.	P.	18Sept
Lane, S.	P.	18Sept
Collins, A. N.	P.	18Sept
Birch, G. W.	P.	18Sept
Buckley, J. E.	P.	18Sept
Earl, H.	P.	18Sept
Evans, H. G.	P.	18Sept
Hockley, E. E.	P.	18Sept
Ibbetson, C. V.	P.	18Sept
Jukes, B.	P.	18Sept
Kenny, W.	P.	18Sept
Maltby, C. J.	P.	18Sept
Pinnell, G. C. K.	P.	18Sept
Porter-Cox, E. C.	P.	18Sept
Rosser, L. V.	P.	18Sept
Royle, G. V.	P.	18Sept
Russell, B. H.	P.	18Sept
Styles, T. A.	P.	18Sept
Taylor, G. D.	P.	18Sept
Wilkinson, J. G.	P.	18Sept
Abraham, J. S.	P.	18Sept
Barraclough, R. W.	P.	18Sept
Cook, C. P. C.	P.	18Sept
Garrard, B. A.	P.	18Sept
Smith, C. O.	P.	18Sept
Smith, D. R.	P.	18Sept
Tyley, T. E.	P.	18Sept
Penny, R. E.	P.	18Sept
Roberts, J. C.	P.	18Sept
Robin, G. T.	P.	18Sept
Spackman, H. D.	P.	18Sept
Abraham, A. G.	P.	18Sept
Briggs, G. R.	P.	18Sept
Burnage, L. H.	P.	18Sept
Cooper, D.	P.	18Sept
Dale, A.	P.	18Sept
Dufour, W. R.	P.	18Sept
Flewitt, L. C.	P.	18Sept
Griffin, N. J.	P.	18Sept
Ireland, A.	P.	18Sept
Renton, P. I.	P.	18Sept
Twyman, E.	P.	18Sept
Keightley, C. G.	P.	19Sept
Bedford, F.	P.	19Sept
Fielden, H.	P.	19Sept
Franklin, C. E.	P.	19Sept
Harrison, W. H.	P.	19Sept
Hesketh, P.	P.	19Sept
Hilditch, L. E.	P.	19Sept
Hill, J. R.	P.	19Sept
Knight, C. J.	P.	19Sept
Mackenzie, W. M.	P.	19Sept

1941

Mills, J. C.	P.	19Sept
Nicholson, F. K.	P.	19Sept
Pinder, W. E.	P.	19Sept
Smith, C. R. P.	P.	19Sept
Thurstans, G. J.	P.	19Sept
Torbett, H.	P.	19Sept
Williams, R. B.	P.	28Sept
Parkin, E.	P.	3Oct
Beales, H. W.	P.	3Oct
Rutherford, J. L.	P.	4Oct
Harvey, C. P.	P.	17Oct
Ingrey, F.	P.	17Oct
Moore, J.	P.	17Oct
Barrett, H.	P.	17Oct
Cooper, A. V.	P.	17Oct
Thomson, E.	P.	17Oct
Harris, W. T.	P.	17Oct
Burrows, G. D.	P.	17O t
Boileau, F. P.	P.	17Oct
Stocker, W. H.	P.	17Oct
Robin, D. B.	P.	17O t
Henshall, H. W.	P.	17Oct
Jay, A. E.	P.	17Oct
Marriott, S. J.	P.	17Oct
Armstrong, E. C. §	P.	27Oct
Buck, E. W., *M.M.* §	P.	27Oct
Peters, E. C. §	P.	27Oct
Thomas, A. J. §	P.	27Oct
Humm, H. L. §	P.	27Oct
Viola, J. M.	P.	31Oct
Brian, W. G.	P.	31Oct
Chapman, L. M.	P.	31Oct
Coleman, R. S.	P.	31Oct
Colwell, L. J.	P.	31Oct
Compton, D. W.	P.	31Oct
Cowper, D. R.	P.	31Oct
Davidson, D.	P.	31Oct
Davies, E. R.	P.	31Oct
Davies, I.	P.	31Oct
Elliott, J. I.	P.	31Oct
Hale, H. W.	P.	31Oct
Hayhoe, R. H.	P.	31Oct
Hodges, B. P.	P.	31Oct
Judd, E. K.	P.	31Oct
Ling, A. J.	P.	31Oct
Lloyd, W. T.	P.	31Oct
Locke, S. E.	P.	31Oct
London, E. B.	P.	31Oct
Luce, E. A.	P.	31Oct
Mauger, E. W. J.	P.	31Oct
Newport, D. P.	P.	31Oct
Parker, W. B.	P.	31Oct
Reynolds, E. T.	P.	31Oct
Robertson, W. S.	P.	31Oct
Siddall, S.	P.	31Oct
Standaloft, G. F.	P.	31Oct
Swann, C. A.	P.	31Oct
Wells, G. N.	P.	31Oct
Foote, W. K.	P.	5Nov
Clarke, B. A. M.	P.	6Nov
Hatfield, G. C.	P.	6Nov
Genge, G. A.	P.	7Nov
Richardson, G.	P.	7Nov
Grimwood, S. A. R.	P.	7Nov
Day, G.	P.	7Nov
Fowler, W. H.	P.	7Nov
Grossman, A. N. J.	P.	7Nov
Harding, S.	P.	7Nov
Harris, C. F. B.	P.	7Nov
Hearn, D. H.	P.	7Nov
Luscombe, R. J.	P.	7Nov

1941

Mills, N.	P.	7Nov
Weatherley, G. R.	P.	7Nov
Atkinson, F.M.	P.	7Nov
Auger, E. A. W.	P.	7Nov
Bryant, E. J.	P.	7Nov
Clarke, L. M.	P.	7Nov
Dangerfield, R. H.	P.	7Nov
Elbourn, F. A.	P.	7Nov
Elliott, R. W.	P.	7Nov
Fitzroy, C. C.	P.	7Nov
Fooks, B. S.	P.	7Nov
Frost, A. F. W.	P.	7Nov
Gibson, W. G.	P.	7Nov
Hesketh, S. O.	P.	7Nov
Higson, J. R.	P.	7Nov
Hollmann, O. E. E.	P.	7Nov
Jebsob, A. E.	P.	7Nov
Johnson, C. W.	P.	7Nov
Jones, A. M.	P.	7Nov
Merchant, L. J.	P.	7Nov
Miller, A.	P.	7Nov
Miller, C. J. N.	P.	7Nov
Mitchell, H. L.	P.	7Nov
Morgan, H. G.	P.	7Nov
Murphy, N. F. C.	P.	7Nov
Nichols, N. N.	P.	7Nov
Ogden, D.	P.	7Nov
Pappe, L. D.	P.	7Nov
Parker, S. S.	P.	7Nov
Petersson, G. B. H. P.	P.	7Nov
Pierce, G. W.	P.	7Nov
Polito, A. D.	P.	7Nov
Rainbow, B. P.	P.	7Nov
Sanders, J. C.	P.	7Nov
Scott, T. U. P.	P.	7Nov
Seddon, R. V.	P.	7Nov
Smith, E. J.	P.	7Nov
Spooner, A. R.	P.	7Nov
Tough, A. McG.	P.	7Nov
Waters, O. F.	P.	7Nov
Williams, P. A.	P.	7Nov
Acres, L. H.	P.	7Nov
Alderson, H.	P.	7Nov
Alexander, W. E.	P.	7Nov
Allen, G. J. F.	P.	7Nov
Allen, N. E.	P.	7Nov
Armitstead, H.	P.	7Nov
Atkins, J. M.	P.	7Nov
Ayris, N. M.	P.	7Nov
Barclay, W. McW.	P.	7Nov
Barker, W. M.	P.	7Nov
Billington, R. J.	P.	7Nov
Blackman, V. J. W.	P.	7Nov
Blunden, A. L. G.	P.	7Nov
Bond, J.	P.	7Nov
Bone, H. A.	P.	7Nov
Booth, H.	P.	7Nov
Bourne, F. S.	P.	7Nov
Bowden, R. G.	P.	7Nov
Bowler, E. L.	P.	7Nov
Bradley, H. W.	P.	7Nov
Browne, K. I. B.	P.	7Nov
Bubb, N. E.	P.	7Nov
Burnley, G. F.	P.	7Nov
Cass, P.	P.	7Nov
Charles, W. D.	P.	7Nov
Charlton, W. D.	P.	7Nov
Child, J. L. H.	P.	7Nov
Clarke, G. W.	P.	7Nov
Clay, R.	P.	7Nov

Pilot Officers—*contd.*

1941

Clements, J. N.	P.	7Nov
Clutterbuck, A. B.	P.	7Nov
Colledge, J. F.	P.	7Nov
Currie, D. L.	P.	7Nov
Day, B. G. G.	P.	7Nov
Day, F. G. P.	P.	7Nov
Dow, N. M.	P.	7Nov
Doyle, E. H. J.	P.	7Nov
Edington, P. G.	P.	7Nov
Everitt, J. C.	P.	7Nov
Foster, J. M.	P.	7Nov
Fry, A. J. P.	P.	7Nov
Garner, C.	P.	7Nov
Garratt, D. J. A.	P.	7Nov
Gates, C. A.	P.	7Nov
Gibson, R. W.	P.	7Nov
Ginnes, E. E.	P.	7Nov
Glanville, E. S.	P.	7Nov
Gooding, J. N.	P.	7Nov
Hammerton, K. M.	P.	7Nov
Hammond, H. E.	P.	7Nov
Hampton, R. W. G.	P.	7Nov
Hands, C. H.	P.	7Nov
Harrison, E. A.	P.	7Nov
Harrison, E. S.	P.	7Nov
Hayward, A. R.	P.	7Nov
Hepple, G. P.	P.	7Nov
Higgins, G.	P.	7Nov
Hodgson, C.	P.	7Nov
Holt, A.	P.	7Nov
Hoppett, W. G.	P.	7Nov
Horlock, A. C.	P.	7Nov
Hutton, J.	P.	7Nov
James, H. W.	P.	7Nov
James, P. H.	P.	7Nov
Bushell, C. W.	P.	14Nov
White, L. F. §	P.	28Nov
Rose, C. H. B.	P.	28Nov
Stark, W. H.	P.	28Nov
Chalmers, L. S.	P.	28Nov
Hands, J. S.	P.	28Nov
Nelson, D.	P.	28Nov
Currie, R. W.	P.	28Nov
Miller, J. S.	P.	28Nov
Collins, D. H.	P.	28Nov
Harries, R. S.	P.	28Nov
Moss, R. N.	P.	28Nov
Pattinson, G. H.	P.	28Nov
Austen, A. A. R.	P.	28Nov
Bancroft, H. G.	P.	28Nov
Beresford, R.	P.	28Nov
Brown, K. V.	P.	28Nov
Burtles, J.	P.	28Nov
Dawson, H. P.	P.	28Nov
Dennes, M. W.	P.	28Nov
Drapkin, E.	P.	28Nov
Farthing, A. L.	P.	28Nov
Hall, C. D.	P.	28Nov
Hilton, A. G.	P.	28Nov
Hunt, R. D.	P.	28Nov
Hurrell, T. H.	eP.	28Nov
Jacobs, J.	P.	28Nov
James, A. G.	P.	28Nov
Jennings, H. G.	P.	28Nov
Keevil, W. F.	P.	28Nov
Kenyon, T. A.	P.	28Nov
Lennox, J. L.	P.	28Nov
Macbeth, D. C.	P.	28Nov
MacGregor, A. MacK.	P.	28Nov

1941

Milson, H. G. B.	P.	28Nov
Newnham, S. J.	P.	28Nov
Partridge, R. W.	P.	28Nov
Price, B. G.	P.	28Nov
Rapley, G. E.	P.	28Nov
Searle, J. H.	P.	28Nov
Waite, F. O'M.	P.	28Nov
Welton, S. C. B.	P.	28Nov
Williams, G. A.	P.	28Nov
Wood, K. W.	P.	28Nov
Collins, C. R.	P.	28Nov
Bruce, G. M.	P.	28Nov
Cooper, R. A. H.	P.	28Nov
Smith, E. W.	P.	28Nov
Bunker, P. I.	P.	28Nov

1941

Acting Pilot Officers.

1941

Dale, A. B.	P.	24Jan
Moore, L. A.	P.	17Feb
Miles-Taylor, E. S.	P.	28Mar
Murdoch, J. S. W.	P.	31Mar
Fraser, A. G.	P.	20Apr
Holmes, F. W.	P.	20Apr
Horsman, E. A.	P.	20Apr
Ostick, F. R.	P.	20Apr
Siddle, W. R.	P.	20Apr
Newland, J.	P.	25Apr
Bullman, B. A.	P.	5May
McEwan, A.	P.	9May
White, P. G.	P.	16May
MacMillan, A.	P.	19May
Davidson, W.	P.	23May
Goddard, R. §	P.	30May
Odell, D.	P.	13June
Payne, L. C.	P.	20June
Rouse, K. F.	P.	20June
Wayne, G. H.	P.	20June
George, W. E.	P.	25June
Foulds, A. W. M.	P.	4July
Bruce, G. M.	P.	11July
Allen, W. H.	P.	18July
Ayers, R. A.	P.	18July
Harris, C. H.	P.	18July
Isaac, A. C. E.	P.	18July
Izzard, A. T.	P.	18July
Northfield, H.	P.	18July
Oaksford, J. C.	P.	18July
Small, H. C.	P.	18July
Spencer, H. A.	P.	18July
Stewart, A. E.	P.	18July
Stewart, G. N.	P.	18July
Stockwell, E. G.	P.	18July
Thorp, B.	P.	18July
Venus, C. B.	P.	18July
Willott, L. E.	P.	18July
Regan, D.	P.	21July
Allen, G. W.	P.	23July
Stiles, B. H. A.	P.	25July
Dyer, C. G.	P.	25July
Harrison, J. E. L.	P.	25July
Bennett, C. M.	P.	26July
Smith, F. W.	P.	28July
Batley, J. E.	P.	1Aug
Beste, W. N. L.	P.	1Aug
Bibby, W. E.	P.	1Aug
Billing, V. J.	P.	1Aug
Brown, G. D.	P.	1Aug
Collins, W. A. A.	P.	1Aug
Digby Worsley, V. R.	P.	1Aug
Donaldson, J. H. L.	P.	1Aug
Dunn, A. E.	P.	1Aug
England, K. A.	P.	1Aug
Fisher, A. E.	P.	1Aug
Gascoyne, F. J.	P.	1Aug
Gerrard, J. R.	P.	1Aug
Gibbs, L. A. H.	P.	1Aug
Goodban, W. D.	P.	1Aug
Harrison, L. R.	P.	1Aug
Higson, H.	P.	1Aug
Hodson, H. McM.	P.	1Aug
John, M. H. V.	P.	1Aug
Lines, J. G.	P.	1Aug
Loftus, G. J. M.	P.	1Aug
Masterman, J. M. P.	P.	1Aug
Oger, R. E.	P.	1Aug
Pell, C. M.	P.	1Aug

1941

Pepper, J. H.	P.	1Aug
Roberts, J.	P.	1Aug
Salter, J. P.	P.	1Aug
Stahel, A.	P.	1Aug
Wheeler, M. R.	P.	1Aug
Peebles, G. R.	P.	1Aug
Mallett, H. C. §	P.	2Aug
Bunker, P. J.	P.	2Aug
Jeffrey, J. C. V.	P.	2Aug
Bailey, H. E.	P.	4Aug
Cooper, R. A. H.	P.	5Aug
Pattinson, G. H.	P.	5Aug
Collins, C. R.	P.	5Aug
Brampton, L. G. H.	P.	5Aug
Halsey-Jones, D. R.	P.	8Aug
Wilcox, R. C.	P.	8Aug
Darley, V. E. §	P.	8Aug
Griffin, A. V.	P.	8Aug
Ceurvorst, N. D.	P.	8Aug
Cerke, F. V.	P.	9Aug
Edwards, B. N.	P.	15Aug
Hall, H. L.	P.	15Aug
Walker, R. R.	P.	15Aug
Morris, C. S. J.	P.	15Aug
Reade, H. S. A.	P.	15Aug
Beaton, W. McB. G. §	P.	22Aug
Tordoff, L. W.	P.	22Aug
Edney, G.	P.	22Aug
Keill, W. E.	P.	23Aug
Saul, J. E. §	P.	26Aug
Tuck, G. C. §	P.	29Aug
Cathro, G. W.	P.	29Aug
Palmer, H. J.	P.	29Aug
Playford, C. E.	P.	29Aug
Coleman, J. I.	P.	29Aug
Phibbs, R. K. D.	P.	29Aug
Hall, R. P.	P.	29Aug
Coles, L. B.	P.	29Aug
Vickermann	P.	29Aug
Rowntree, R. K.	P.	29Aug
Archbold, E. S.	P.	30Aug
Edwards, I. T.	P.	30Aug
Hunt, J. K.	P.	30Aug
Jeffery, H. G.	P.	30Aug
Johnson, T. G.	P.	30Aug
Jones, H. G.	P.	30Aug
Jones, H. P.	P.	30Aug
Jones, O. W.	P.	30Aug
Jupp, L. G.	P.	30Aug
Kemp, D. F.	P.	30Aug
Knight, G. J.	P.	30Aug
Land, V. T.	P.	30Aug
Laws, R. P.	P.	30Aug
Layton, C. M.	P.	30Aug
Leaney, J. L. C.	P.	30Aug
Lee, E. A.	P.	30Aug
Lee, H. F.	P.	30Aug
Lenane, J. S. C.	P.	30Aug
Lines, A. A.	P.	30Aug
Little, H. G.	P.	30Aug
Lunnon, L. A. E.	P.	30Aug
Mallaband, M. D.	P.	30Aug
McMillan, L. H.	P.	30Aug
Morgan, D. P.	P.	30Aug
Mosley, V.	P.	30Aug
Mundy, R. W.	P.	30Aug
Osborn, E. G.	P.	30Aug
Ovington, N. A.	P.	30Aug
Pankhurst, R. C.	P.	30Aug
Partridge, H. W.	P.	30Aug
Pass, F. N.	P.	30Aug
Pawlyn, J. T.	P.	30Aug
Penn, G. D.	P.	30Aug

1941

Phillips, I.	P.	30Aug
Pigg, F. M.	P.	30Aug
Pitts, R. G.	P.	30Aug
Pollicott, L.	P.	30Aug
Preston, C. S.	P.	30Aug
Pullan, G. W.	P.	30Aug
Rawley, T. E. C.	P.	30Aug
Read, J. A.	P.	30Aug
Reddrop, B. L.	P.	30Aug
Rees, E. H.	P.	30Aug
Roberts, W.	P.	30Aug
Robinson, M. R.	P.	30Aug
Rutherford, J. E.	P.	30Aug
Saul, J. M.	P.	30Aug
Shepherd, D. F.	P.	30Aug
Smart, G. W.	P.	30Aug
Soar, R. D. S.	P.	30Aug
Speare, W. T.	P.	30Aug
Sutcliffe, F. I.	P.	30Aug
Swannie, J. R. N.	P.	30Aug
Thackery, A. N.	P.	30Aug
Underwood, H. J.	P.	30Aug
Urlwin, S. H.	P.	30Aug
Wale, H.	P.	30Aug
Weatherley, R. J.	P.	30Aug
Wesson, C. A.	P.	30Aug
White, G. P.	P.	30Aug
Wildish, R.	P.	30Aug
Williams, B. H.	P.	30Aug
Williams, G. T.	P.	30Aug
Willmott, M. T.	P.	30Aug
Wilson, F. E.	P.	30Aug
Windsor, H. A. L.	P.	30Aug
Witt, H. P.	P.	30Aug
Wood, G. F.	P.	30Aug
Wood, R. A. S.	P.	30Aug
Woods, E. J.	P.	30Aug
Woods, G. W.	P.	30Aug
Davies, D. R. §	P.	5Sept
Hunter, B. W.	P.	5Sept
Hope, R.	P.	5Sept
Peirson, J. G.	P.	5Sept
Halliwell, N. G.	P.	5Sept
Butler, J. W.	P.	5Sept
De La Cour, J. P. S.	P.	5Sept
Lamb, A. E. C.	P.	5Sept
Barnes, P. W.	P.	5Sept
Nichol, G. J. H.	P.	5Sept
Hammond, G. H.	P.	5Sept
Lewis, D. A.	P.	5Sept
Passmore, A. D.	P.	9Sept
Taylor, R.	P.	11Sept
Campbell, L. N.	P.	12Sept
Inger, W. L.	P.	12Sept
Kirk, W. H.	P.	12Sept
Drummond, E. C.	P.	12Sept
Murphy, J. D.	P.	12Sept
Poole, S.	P.	12Sept
Kirkwood, G. J. §	P.	19Sept
Rodwell, F. C.	P.	19Sept
Johnston, J. R.	P.	19Sept
Adams, N. F. B.	P.	26Sept
Anthony, J. C.	P.	26Sept
Baker, W. H.	P.	26Sept
Baxter, A. G.	P.	26Sept
Bourn, N. E.	P.	26Sept
Brown, J. B.	P.	26Sept
Buckle, E. W.	P.	26Sept
Byrd, S.	P.	26Sept
Corbett, H. C.	P.	26Sept
Cox, J. S.	P.	26Sept
Edwards, R.	P.	26Sept
Farrow, H. G. H.	P.	26Sept
Fisher, G. W.	P.	26Sept

Acting Pilot Officers—*contd.*

1941

Fitzsimons, J. P.	P.	26Sept
Foice, E. J.	P.	26Sept
Greenwood, J. C.	P.	26Sept
Hargreaves, C.	P.	26Sept
Harper, R.	P.	26Sept
Herd, H. G.	P.	26Sept
Jewell, J. R.	P.	26Sept
McLaren, N.	P.	26Sept
Mertling-Blake, L.	P.	26Sept
Millatt, F. J.	P.	26Sept
Mudie-Smith, C. A.	P.	26Sept
Munton, C. R.	P.	26Sept
North, J. A. L.	P.	26Sept
Plumbe, G. A.	P.	26Sept
Poole, R. C. M.	P.	26Sept
Poole, W. A. A.	P.	26Sept
Postlethwaite, W. E.	P.	26Sept
Ryley, T. B.	P.	26Sept
Sergeant, W. T.	P.	26Sept
Sharpe, K. P.	P.	26Sept
Smith, J. A.	P.	26Sept
Spaul, S. G. W.	P.	26Sept
Stanton, E. J. H.	P.	26Sept
Vincent, F. A. W. H.	P.	26Sept
Walmsley, J.	P.	26Sept
White, G. A.	P.	26Sept
Williams, W. R. J.	P.	26Sept
Wilson, G. O.	P.	26Sept
Wright, A. E.	P.	26Sept
Laycock, R. M.	P.	26Sept
Bennett, B.	P.	26Sept
Foster, D. E.	P.	26Sept
Andrews, K. C. M.	P.	10Oct
Ash, P. J.	P.	10Oct
Awford, B. H.	P.	10Oct
Baker, R. R.	P.	10Oct
Barrett, G. E.	P.	10Oct
Bayston, J. L.	P.	10Oct
Bertram, J. C.	P.	10Oct
Chadwick, F. P.	P.	10Oct
Chapman, J. W.	P.	10Oct
Coleman, J. T.	P.	10Oct
Cooper, K. S.	P.	10Oct
Davies, D. I.	P.	10Oct
Davis, H. G.	P.	10Oct
Davis, W. L.	P.	10Oct
Doar, J. H.	P.	10Oct
Foot, W. O.	P.	10Oct
Garnett, R. G.	P.	10Oct
Gemmill, J. A.	P.	10Oct
Gibbs, W. H.	P.	10Oct
Gibson, R.	P.	10Oct
Harrison, F. H.	P.	10Oct
Howe, E. J.	P.	10Oct
Howitt, H. H.	P.	10Oct
Ireland, G. K.	P.	10Oct
James, R. R.	P.	10Oct
Jones, A. J.	P.	10Oct
Kerrell, F. S. S.	P.	10Oct
King, R. J.	P.	10Oct
Lever, S. M.	P.	10Oct
Marshall, W.	P.	10Oct
Nelson, E. A.	P.	10Oct
Ogden, K.	P.	10Oct
Osborn, F. W.	P.	10Oct
Patey, T. A.	P.	10Oct
Paul, F. J.	P.	10Oct
Price, W.	P.	10Oct

1941

Rosman, A. O.	P.	10Oct
Salisbury, A.	P.	10Oct
Sandy, E.	P.	10Oct
Simmonds, F. W.	P.	10Oct
Slater, J. E.	P.	10Oct
Smith, H. B.	P.	10Oct
Sparks, R. W.	P.	10Oct
Spence, C. S. G.	P.	10Oct
Tayler, R. N.	P.	10Oct
Tinn, A. M.	P.	10Oct
Tunbridge, G. O. S.	P.	10Oct
Vasey, S.	P.	10Oct
Wallace, N. B.	P.	10Oct
Williams, E. R.	P.	10Oct
Bland, D. F.	P.	24Oct
Blythe, F.	P.	24Oct
Bridger, F. C.	P.	24Oct
Clarke, H. F.	P.	24Oct
Close, C. H.	P.	24Oct
Davies, E. A.	P.	24Oct
File, A. S.	P.	24Oct
Fraser, T. A.	P.	24Oct
Gibbins, H. B.	P.	24Oct
Jennings, T.	P.	24Oct
Ludgate, D. R.	P.	24Oct
Morgan, A.	P.	24Oct
Morrall, E. L.	P.	24Oct
Mortimer, R. P.	P.	24Oct
Moyse, D. J. S.	P.	24Oct
Newsome, H. S.	P.	24Oct
North, A. W.	P.	24Oct
Prideaux, W. S.	P.	24Oct
Rigg, A. C.	P.	24Oct
Smyth, E. J.	P.	24Oct
Spencer, G. M.	P.	24Oct
Symes, L. H. W.	P.	24Oct
Walden, J.	P.	24Oct
Waters, J. F.	P.	24Oct
Wood, A. McG.	P.	24Oct
Woodman, W. G.	P.	24Oct
Yunnie, E. W.	P.	24Oct
Attewell, W. J. G.	P.	7Nov
Baldwin, H. W.	P.	7Nov
Baldwin, J. P.	P.	7Nov
Bannister, A. J.	P.	7Nov
Bellringer, E. W.	P.	7Nov
Bentley, L. D.	P.	7Nov
Berry, H.	P.	7Nov
Bird, S. V.	P.	7Nov
Bryan, A.	P.	7Nov
Buck, D. S.	P.	7Nov
Cattle, A. R.	P.	7Nov
Courtney, F. G.	P.	7Nov
Crook, C. S.	P.	7Nov
Dossor, W. F.	P.	7Nov
Gerry, H. L.	P.	7Nov
Gooding, R. C.	P.	7Nov
Gulliver, R. O.	P.	7Nov
Harding, L.	P.	7Nov
Harrison, C.	P.	7Nov
Hughes, H. D.	P.	7Nov
Jones, G. R.	P.	7Nov
Jordan, F. J.	P.	7Nov
Kennedy, D. M. W. T.	P.	7Nov
Mantel, J. W. L.	P.	7Nov
Mears, J. H.	P.	7Nov
Mount, L.	P.	7Nov
Mullett, T. G.	P.	7Nov
Pleasance, S. T.	P.	7Nov
Richards, O. F.	P.	7Nov
Ruck, C. M.	P.	7Nov

1941

Smerdon, D. W.	P.	7Nov
Walter, W. V.	P.	7Nov
Whitwell, W. R.	P.	7Nov
Wilcox, H. C.	P.	7Nov
Wilshire, G. S.	P.	7Nov
Wonnacott, J. H.	P.	7Nov
Wright, E. T.	P.	7Nov
Alger, L. T.	P.	21Nov
Ashton, G.	P.	21Nov
Atkind, B.	P.	21Nov
Bateman, S. B.	P.	21Nov
Bidmead, S. F.	P.	21Nov
Black, F. L.	P.	21Nov
Brown, R. G. L.	P.	21Nov
Cackett, C. L.	P.	21Nov
Cann, J. F.	P.	21Nov
Carrington, D. J. M.	P.	21Nov
Chester, N. H.	P.	21Nov
Constable, W. E.	P.	21Nov
Cooper, S. G.	P.	21Nov
Cudlipp, R. A.	P.	21Nov
Davies, L. G.	P.	21Nov
Day, D. P.	P.	21Nov
Dennis, B. C.	P.	21Nov
Edgecombe, R. F.	P.	21Nov
Elsley, F. D.	P.	21Nov
Flather, W. C.	P.	21Nov
Gethin, B. H.	P.	21Nov
Gibson, C. G.	P.	21Nov
Gresham, H. A. P.	P.	21Nov
Grime, R.	P.	21Nov
Gunn, A. M.	P.	21Nov
Harnden, F.	P.	21Nov
Heath, S. G.	P.	21Nov
Henderson, W. A.	P.	21Nov
Higgins, J. H. W.	P.	21Nov
Hoggard, N. M.	P.	21Nov
Homewood, F. D.	P.	21Nov
Hughes, T. J.	P.	21Nov
Hunt, H. W.	P.	21Nov
Jackson, E. E.	P.	21Nov
James, J. A.	P.	21Nov
Jennings, R. A.	P.	21Nov
Johnson, E. B.	P.	21Nov
Kershaw, J. R. M.	P.	21Nov
Lane, G.	P.	21Nov
Lawley, W. S.	P.	21Nov
Lawrence, F.	P.	21Nov
Martindale, F. C. J.	P.	21Nov
McAllister, R.	P.	21Nov
Milton, J. E.	P.	21Nov
Newby, R. W.	P.	21Nov
Paige, C. R.	P.	21Nov
Parker, A. D.	P.	21Nov
Peace, L. E.	P.	21Nov
Pyatt, H. J.	P.	21Nov
Rackham, E. H.	P.	21Nov
Southcomb, G. M.	P.	21Nov
Spanswick, E. T.	P.	21Nov
Townsend, W. M.	P.	21Nov
Windebank, F. N.	P.	21Nov
Woodward, R.	P.	21Nov
Youngman, C. F.	P.	21Nov

ACCOUNTANT BRANCH

Air Commodore

Down, H. J. § *C.B.E.* (*t*) 1Sept40

Group Captains

Murray, C. G. § *C.B.E.* (*ret.—retained under K.R.* 3543) 1July35
Rylands, J., *C.B.E.* § 1July36
Robertson, J. L., *C.B.E.* § 1Jan37
Evans, T. H., *O.B.E.* § 1Jan39
Jones, H. G. § 1Jan39
Wiseman, P. J. § 1Jan39
Fuller, H. F. § 1July39
Prall, W. G. W. § 1July39
Miller, T. C., *M.C.* § (*t*) 1Mar40
Whyte, R. § (*t*) 1June40
Phillips, A. W. P., *O.B.E.* § (*t*) 1June40
Wincer, I. L. § (*t*) 1June40
Byrne, R., *M.C.* § (*t*) 1Sept40
Simmons, P. A. § (*t*) 1June41
Griffiths, J. S. § (*t*) 1Sept41
Farmer, P. J. § (*t*) 1Sept41

Wing Commanders 1924–1938

Holroyd, W. H. § (*ret.*) 1Jan24
Belfield, A. G. N., *O.B.E.* § (*ret.*) 1Jan27
Moore, C. H. § 1Jan37
Cleverly, R. H. § 1July37
Simon, G. N. § 1July37
Arthurton, F. W. § 1Jan38
Hay, P., *M.C.* § 1Jan38
Westcombe, W. R. § 1Jan38
Rogers, C. W. § (*ret.—retained under K.R.* 3543.) 1Jan38
Sullivan, J. § 1July38
Grout, E. J. § 1July38
Hall, F. O. § 1Nov38

1939

Capener, H. W. § 1Jan
Knott, E. C. M. § 1Jan
Fisher, W. E., *M.C.* § 1Apr
Vautier, A. E., *M.C.* § 1Apr
Griffin, O. K. § 1Apr
Gray, A. W. § 1Apr
Eales-White, J. F. R. § 1July
Lobley, A. C. § 1July
Moore, A. J. § 1July
Bennett, V. G. A. § 1July

1940

Adams, J. M. § (*t*) 1Mar
Humphrey, E. V. § (*t*) 1Mar
Deane, W. W., *O.B.E.* § (*t*) 1Mar
Lynn, G. W. § (*t*) 1June
Richards, W. E. V. § (*t*) 1June
Price, C. W. § (*t*) 1June
Cardwell, H. E., *A.F.C.* § (*t*) 1June
Murton, H. A. § (*t*) 1June
Heneghan, W. J. § (*t*) 1June
Chalmers, F. C. § (*t*) 1June
Charles, J. § (*t*) 1June
Prior, C. G. § (*t*) 1June
Blofeld, B. L. § (*t*) 1June
Sherlock, D. J. § (*t*) 1June
Richards, J. H. S. § (*t*) 1June
West, A. E. § (*t*) 1June
Dyer, R. G. § (*t*) 1June
Carter, R. T. § (*t*) 1June
I. Wyatt, S. C. § (*t*) 1June
Aston, C. E. § (*t*) 1June
Drake, B. G. § (*t*) 1June
George, S. C. § (*t*) 1June
Goodall, G. § (*t*) 1Sept
Donkin, W. R. § (*t*) 1Sept
Rose, J. J. T. § (*t*) 1Sept
Glenn, R. W. L. § (*t*) 1Sept
Titherington, H. J. § (*t*) 1Sept
Carson, J. H. B. § (*ret.*) (*t*) 1Dec
Collinson, R. W. § (*t*) 1Dec
Smith, E. § (*t*) 1Dec

1941

Thomas, R. G. D. § (*t*) 1Mar
Hall, F. M. § (*t*) 1Mar
Derry, A. L. § (*t*) 1Mar
Lorimer, C. § (*t*) 1June
I. Mullarkey, R. A. J. § (*t*) 1June
Le Dieu, E. L. G. § (*t*) 1June
Chadwell, B. § (*t*) 1June
Goatcher, C. F. § (*t*) 1June
Campbell, T. P. E. § (*t*) 1June
Withers, H. R. § (*t*) 1Sept
Fairs, A. E., *M.C.* § (*t*) 1Sept
Jackman, K. A. § (*t*) 1Sept
Dook, C. L. § (*t*) 1Sept
Cave, J. P. § (*t*) 1Sept
Sender, D. § (*t*) 1Sept
Younghusband, A. W. § (*t*) 1Sept
Holmes, K. E. M. § (*t*) 1Sept
Lambie, J. § (*t*) 1Sept
Sweet, R. S. § (*t*) 1Sept
Rigby, F. § (*t*) 1Dec
Stone, D. C. § (*t*) 1Dec
Stephenson, J. A. § (*t*) 1Dec
Crowther, H. § (*t*) 1Dec
Cassels, R. § (*t*) 1Dec
Calder, W. S. § (*t*) 1Dec
Connor, H. D. § (*t*) 1Dec

Squadron Leaders

1927–1938

Croydon, C. C. J. § (*ret*) 1Jan.27
Holmes. A. § (*ret*) 1Jan.29
Horncastle, E. W. § (*ret*) 1Apr.36
Luker, M. H. § 1Oct.37
Armstrong, J. L. § 1Feb.38

1940

Ylend, D. A. K. § (*t*) 1Mar
Pratt, R. D. § (*t*) 1Mar
Cuegwidden, L. § (*t*) 1Mar
Wallett, N. § (*w. 14 Oct. 41*) (*t*) 1Mar
Clarke, D. F. A. § (*ret*) (*t*) 1June
Gregson, J. E. § (*t*) 1June
Glenn, J. H. § (*t*) 1June
White, G. H. § (*w. 5 Nov. 40*) (*t*) 1June
Hall, R. L. M. § (*w. 4 July 41*) (*t*) 1June
Lewis, V. H. § (*t*) 1June
Matveieff, V. § (*t*) 1June
Ackers, J. R. § (*t*) 1June
Jones, M. L. § (*t*) 1June
Reep, T. C. § (*t*) 1June
Mears, C. V. § (*w. 4 July 41*) (*t*) 1June
Trippett, R. § (*t*) 1June
Frost, H. A. § (*w. 4 July 41*) (*t*) 1June
Nicholson, H. D. § (*t*) 1June
Hunter, C. E. § (*t*) 1June
Judge, F. W. § (*t*) 1June
Shirley, G. E. § (*t*) 1June
Biddle, E. A. § (*t*) 1June
Rogers, C. F. G. § (*w. 1 Aug. 41*) (*t*) 1June
Fraser, K. § (*t*) 1June
Lumgair, D. § (*t*) 1June
Sharp, C. G. § (*t*) 1June
Proffitt, C. A. § (*t*) 1June
Griffiths, P. § (*t*) 1June
Peel, R. § (*t*) 1June
Wigley, J. G. § (*t*) 1June
Cann, W. J. R. § (*t*) 1June
Fleming, R. F. § (*t*) 1June
Lyons, W. M. § (*t*) 1June
Hayward, F. C. § (*t*) 1June
Stowell, C. G. § (*t*) 1June
Horsfield, T. E. § (*t*) 1June
Hornabrook, L. § (*t*) 1June
Bowman, E. § (*t*) 1June
Anderson, J. S. B. § (*t*) 1June
Hart, R. F. L. § (*t*) 1June
Seabrook, G. L. § (*t*) 1June
Linn, G. A. § (*t*) 1June
Hibbert, W. N. § (*t*) 1June
Gollan, A. § (*t*) 1June
Holt, P. J. § (*t*) 1June
Acfield, H. E. J. § (*t*) 1June

1940

Shutt, F. H. § (*t*) 1June
Fleming, H. C. § (*t*) 1June
Roscoe, P. H. § (*t*) 1June
Thorn, W. G. § (*t*) 1June
Jones, C. W. S. § (*t*) 1June
Bayliss, H. V. *D.S.O.*, *M.C.* (*t*) 1June
Robertson, F. G. W. (*t*) 1June
Lillicrap, E. A. (*t*) 1June
Fiddler, W. H., *M.B.E.* (*t*) 1June
Kent, C. E. (*t*) 1June
Hudson, W. E. (*t*) 1June
Thompson, J. R. P. (*t*) 1June
Baker, H. N. (*t*) 1June
Darell, E. M. D., *O.B.E.* (*t*) 1June
Culham, W. J. (*t*) 1June
Izat, R. G. H. (*t*) 1June
Aylward, J. (*t*) 1June
Andrew, E., *M.C.* (*t*) 1June
Snelling, P. (*t*) 1June
Baker, F. W. (*t*) 1June
Hammond, C., *M.B.E.* (*t*) 1June
Mannion, F. O. (*t*) 1June
Ennis, W. E. § (*ret.*) (*t*) 1Sept
Caiger, J. J. § (*ret.*) (*t*) 1Sept
Stonehouse, A. D. ‡ (*t*) 1Sept
Ellis, H. C. F. ‡ (*t*) 1Sept
Barrell, W. F. (*t*) 1Sept
McBride, J. T. (*t*) 1Sept
Brice, C. P. P. (*t*) 1Sept
Keay, J. T., *M.C.* (*t*) 1Sept
McNaught, D. (*t*) 1Sept
Bonham, J. E. (*t*) 1Sept
Ritson, L. (*t*) 1Sept
Downs, R. A. (*t*) 1Sept
Hart, J. J., *M.C.* (*t*) 1Sept
Tolson, W. G. (*t*) 1Sept
Wilkes, A. L. (*t*) 1Sept
Ponsonby, D. G. *D.S.O.* (*t*) 1Sept
Overton, H. (*t*) 1Sept
Moreton. A. E. (*t*) 1Sept
Wilkinson, T. O. (*t*) 1Sept
Bennett, A. (*t*) 1Sept
Morgan, R. L. (*t*) 1Sept
Croft-Cohen, A. J. (*t*) 1Sept
Chuter, E., *M.C.* (*t*) 1Sept
Puckridge, C. P. (*t*) 1Dec
Rintoul, A. ¶ (*t*) 1Dec

1941

Holland, R. J. H. § (*ret*) (*t*) 1Sept
Parry, E. G. § (*t*) 1Sept
Crick, K. M. § (*t*) 1Sept
Brown, D. W. J. § (*t*) 1Sept
MacIldowie, S. M. § (*t*) 1Sept
Hill, P. W. § (*t*) 1Sept
Isaac, P. N. § (*t*) 1Sept
Wallis, J. A. § (*t*) 1Sept
I. Kimpton, W. H. M. § (*t*) 1Sept
Bugden, J. H. G. D. § (*t*) 1Sept
Jaggard, R. G. P. *M.B.E.* § (*t*) 1Sept

1941

Hall, A. F. § (*t*) 1Sept
Rich, F. V. M. § (*t*) 1Sept
Waller, A. F. B. § (*t*) 1Sept
Hume-Wright, B. E. (*t*) 1Sept
Wenn, F. W., *O.B.E.* (*t*) 1Sept
Saunders, E. T., *M.B.E.*, *M.M.* § (*t*) 1Dec
Tredinnick, H. R. § (*t*) 1Dec
Freeman, R. W. § (*ret*) (*t*) 1Dec
Ball, C. A. § (*t*) 1Dec
Blain, D. F. § (*t*) 1Dec
Gee, P. S. § (*t*) 1Dec
Trudgian, T. P. F. § (*t*) 1Dec
Bowler, G. R. § (*t*) 1Dec
Dundas, P. S. § (*t*) 1Dec
Evans, W. J. § (*t*) 1Dec
Reason, P. H. § (*t*) 1Dec
Starling, L. T. § (*t*) 1Dec
Sanderson, J. L. § (*t*) 1Dec
Procter, B. T. § (*t*) 1Dec
Wolsey, W. E. § (*t*) 1Dec
Bennett, R. P. § (*t*) 1Dec
Baker, P. H. § (*t*) 1Dec
Kelsey, H. E. § (*t*) 1Dec
Robinson, G. G. § (*t*) 1Dec
Staines, H. C. § (*t*) 1Dec
Mather, W. J. § (*t*) 1Dec
Crawford, B. § (*t*) 1Dec
Hutchinson, N. E. D. ‡ (*t*) 1Dec
Bond, J. R. ‡ (*t*) 1Dec
Garden, T. C. ¶ (*t*) 1Dec
Wardale, J. W. D. ¶ (*t*) 1Dec
Dunn, W. L. ¶ (*t*) 1Dec
White, F. A. ¶ (*t*) 1Dec
Albrecht, J. H. C. ¶ (*t*) 1Dec
Duke, W. G. ¶ (*t*) 1Dec
May, W. M. ¶ (*t*) 1Dec
Horsley, J. M. ¶ (*t*) 1Dec
Griffiths, C. R. ø (*t*) 1Dec
Cornish, G. A. § (*t*) 1Dec
Cackett, C. W. ‡ (*t*) 1Dec
Adams, N. § (*t*) 1Dec
Roberts, J. F. § (*t*) 1Dec
Salter, J. E. S. § (*t*) 1Dec
Titley, E. A. ø (*t*) 1Dec

Flight Lieutenants.

1923–1939

Gilbert, H. J. § (*ret*) 30June23
Langley, F. C. § (*ret*) 1July28
Chaytor, C. J. 1Sept39
Harvey, R. B. L. 1Sept39

1940

Hobin, J. B. H. § (*w*) 12June
Edwards, T. S. 15June
Brown, S. R. § (*w*) 8July
Scardifield, A. P. § (*w*) 8July
Howard, G. B., *M.M.* § (*w*) 17July
Burtt, R. P. § (*w*) 17July
Webb, V. H. § (*w*) 17Aug
Bryant, G. E. § (*w*) 26Aug
Binder, H. J. (*w*) 1Sept
Seear, H. W. § (*t*) 4Sept
Denning, J. B. § (*w. 11 Sept. 40*) (*t*) 4Sept
Maurice-Jones, H. S. § (*w. 22 Oct. 40*) (*t*) 4Sept
Marson, R. W. § (*w*) 17Sept
Lilley, F. E. § (*w*) 17Sept
Pratt, G. S. J. § (*w*) 21Sept
Still, A. § (*w*) 12Oct
Wood, C. H. § (*w*) 20Oct
Seeney, F. T. § (*w*) 31Oct
Jones, D. C. ¶ (*t*) 1Dec
Lee, J. § (*w*) 17Dec
Blair, W. (*w*) 17Dec

1941

Plumb, R. G. § (*w*) 1Jan
Harris, R. § (*w*) 9Jan
Hudson, E. C. R. (*w*) 24Jan
Hannaford, H. W. C. § (*w*) 26Jan
Covill, W. A. § (*w*) 1Feb
Pratt, E. T. § P. 4Feb
Hughes, W. L. § (*w*) 4Feb
Weeks, C. P. § (*w*) 6Feb
Harris, R. H. § P. 15Feb
Winter, E. A. § (*w*) 1Mar
Cooper, V. R. V. ¶ (*w. 1 June 41*) (*t*) 1Mar
Potter, P. S. ¶ (*t*) 1Mar
Orbell, H. G. A. § (*w*) 3Mar
Evans, R. B. § (*w*) 16Mar
Murray, H. § (*w*) 21Mar
I. Caris, S. S. § (*w*) 1Apr
Mills, S. E. D. § (*w*) 1Apr
Holmes, F. D. § (*w*) 13Apr
Anderson, A. D. (*w*) 14Apr
Skelton, J. R. (*w*) 22Apr
Myring, C. W. (*w*) 1May
Tuite, W. J. § (*w*) 4May
Nuttall, P. ¶ (*w*) 13May
Hartzig, J. W. § (*w*) 17May
Bruce, A. H. § (*w*) 21May
Austin, S. P. § (*w*) 1June
Scott, R. D. I. § (*t*) 1June

1941

Pilsbury, R. § (*t*) 1June
Sharples, R. J. § (*t*) 1June
Jack, R. R. § (*t*) 1June
Tapley, S. C. § (*t*) 1June
Mortimore, D. H. § (*t*) 1June
Crosland, F. E. § (*t*) 1June
Bray, R. J. § (*t*) 1June
Raby, P. § (*t*) 1June
Russell, J. H. C. § (*t*) 1June
Bryden, J. A. § (*t*) 1June
White, R. D. § (*t*) 1June
Vidgeon, W. B. H. § (*w. 17 June 41*) (*t*) 1June
Plummer, J. A. T. § (*t*) 1June
Thomas, R. B. § (*t*) 1June
Cox, J. R. § (*t*) 1June
Bennett, J. B. § (*t*) 1June
Lees, A. § (*t*) 1June
Macaldowie, J. ¶ (*t*) 1June
Shillito, F. N. (*w*) 3June
Carter, R. § (*w*) 5June
Bamforth, H. § (*w*) 6June
Harman, H. R. § (*w*) 13June
Strachan, C. G. § (*w*) 13June
Buddin, C. E., *M.B.E.* § (*w*) 1July
Buckley, J. § (*w*) 1July
Lindsey-White, C. G. T. § (*w*) 1July
Muckleroy, W. § (*w*) 1July
Monkhouse, M. W. (*w*) 1July
Burdon-Cooper, R. H. ¶ (*w*) 1July
King, D. C. § (*w*) 2July
Evans, C. P. § (*w*) 21July
Newson, F. C. § (*w*) 1Aug
Masters, T. M. § (*w*) 12Aug
Grimshaw, R. ¶ (*w*) 12Aug
Brown, C. E. (*w*) 18Aug
Heath, R. O. § (*ret*) (*t*) 1Sept
Bacon, A. F. § (*t*) 1Sept
Alderson, T. § (*t*) 1Sept
Leader-Williams, D. G. § (*t*) 1Sept
Fletcher, A. M. § (*t*) 1Sept
Smith, A. J. § (*t*) 1Sept
Gradon, O. § (*t*) 1Sep
Vickery, L. D. § (*t*) 1Sept
Robinson, W. C. A. (*t*) 1Sept
Birkett, D. A. § (*t*) 1Sept
Smith, W. S. § (*t*) 1Sept
Bradley, R. H. § (*t*) 1Sept
Greenwood, E. M. § (*t*) 1Sept
Harrison, C. E. § (*t*) 1Sept
Mark, J. § (*t*) 1Sept
Webster, R. A. § (*t*) 1Sept
White, G. E. § (*t*) 1Sept
Breen, R. P. § (*t*) 1Sept
Farley, J. § (*t*) 1Sept
M'Quillin, V. O. § (*t*) 1Sept
Gardham, M. M. § (*t*) 1Sept
Riddell, E. F. § (*t*) 1Sept
Campbell, J. E. § (*t*) 1Sept
Pryce, F. D. § (*t*) 1Sept
Wilson, J. F. § (*t*) 1Sept
Grey, P. R. § (*w 30 June 41*) (*t*) 1Sept
Royle, L. § (*t*) 1Sept
Pentelow, L. R. § (*t*) 1Sept
Anderson, A. E. § (*t*) 1Sept
Nicholls, W. K. G. § (*t*) 1Sept
Cuff, H. J. ¶ (*t*) 1Sept

1941

Watkins, I. T. § (*t*) 1Dec
Abbott, T. P. § (*t*) 1Dec
Mackirdy, W. § (*t*) 1Dec
Pitt, C. A. § (*t*) 1Dec
Carroll, R. V. § (*t*) 1Dec
Brown, D. L. R. § (*t*) 1Dec
Simpson, R. H. § (*t*) 1Dec
Morgan, W. G. § (*t*) 1Dec
Carey, W. H. B. (*t*) 1Dec
Dyson, J. A. (*t*) 1Dec
Giles, A. W. (*t*) 1Dec
Robinson, S. § (*t*) 1Dec
Biggs, H. S. (*t*) 1Dec
Illinger, J. F. ¶ (*t*) 1Dec
de Worms, G. P. G. ¶ (*t*) 1Dec
Murray, J. W. R. ¶ (*t*) 1Dec
Hawkins, L. A. W. ¶ (*t*) 1Dec
Rowley, T. ¶ (*t*) 1Dec
Hardy, C. B. ¶ (*t*) 1Dec
Borland, I. H. ¶ (*t*) 1Dec
Davies, P. E. ¶ (*t*) 1Dec
Bennett, C. P. ¶ (*t*) 1Dec
Grayrigge, G. ¶ (*t*) 1Dec
Armitage, A. E. ¶ (*t*) 1Dec
Turpin, M. S. ¶ (*t*) 1Dec
Gould, R. F. ¶ (*t*) 1Dec
Caven, E. R. H. § (*t*) 1Dec
Hilton, J. E. (*t*) 1Dec
Erskine, W. M. (*t*) 1Dec
Entwistle, C. L. (*t*) 1Dec
Oxley, S. G. (*t*) 1Dec
Younger, P. (*t*) 1Dec
Foxley, W. G. (*t*) 1Dec
Thompson, F. S. (*t*) 1Dec
Davidson, W. R. § (*t*) 1Dec
Dixon, E. S. § (*t*) 1Dec
Macdonald, K. L. § (*t*) 1Dec
Moorcroft, A. § (*t*) 1Dec
Ekins, A. E. § (*t*) 1Dec
Lowe, A. E. (*t*) 1Dec
Fish, E. G. (*t*) 1Dec
Goldring, J. F. § (*t*) 1Dec
Humphreys, R. T. § (*t*) 1Dec
Yeoman, D. R. § (*t*) 1Dec
Bentley, A. N. (*t*) 1Dec
Sellar, T. H. (*t*) 1Dec
Goldsmith, P. (*t*) 1Dec
Turner, F. G. § (*t*) 1Dec
Sarginson, W. N. § (*t*) 1Dec
Couch, G. L. (*t*) 1Dec
Briant, G. H. (*t*) 1Dec
Pullen, J. R. § (*t*) 1Dec
Cross, R. G. (*t*) 1Dec
Downing, C. C. (*t*) 1Dec
Simmonds, H. A. (*t*) 1Dec
McCallum, W. S. (*t*) 1Dec
Wheeler, J. O. (*t*) 1Dec
Lister, C. P. (*t*) 1Dec
Barham, H. V. (*t*) 1Dec
Howes, H. J. (*t*) 1Dec
Chapman, W. E. (*t*) 1Dec
Bentley, A. W. (*t*) 1Dec
Billington, N. C. (*t*) 1Dec
Dunnill, A. E. (*t*) 1Dec
Elliston, H. R. (*t*) 1Dec
Hogg, L. R. (*t*) 1Dec
Mayhew, N. (*t*) 1Dec
Penny, R. G. (*t*) 1Dec
Young, K. E. (*t*) 1Dec
Simpson, N. G. (*t*) 1Dec
Peer, S. K. § (*t*) 1Dec
Blackwell, T. G. (*t*) 1Dec
Harris, N. M. W. (*t*) 1Dec
Wilkes, A. H. § (*t*) 1Dec
Stringer, A. G. (*t*) 1Dec

Flight Lieutenants
—cont.

1941

Pedley, A. R. § (*t*)	1Dec
Cuming, H. A. (*t*)	1Dec
Downes, E. G. H. § (*t*)	1Dec
Anderson, D. R. (*t*)	1Dec
Readings, F. J. (*t*)	1Dec
Summers, E. F. (*t*)	1Dec
Barnes, E. J. (*t*)	1Dec
Booth, N. (*t*)	1Dec
Evans, W. G. (*t*)	1Dec
Mepham, C. C. (*t*)	1Dec
Hipsey, J. M. (*t*)	1Dec
Serrell-Cooke, J. H. (*t*)	1Dec
Hazel, W A. (*t*)	1Dec
Baker, C. V. (*t*)	1Dec
Barrow, W. (*t*)	1Dec
Bennett, L. G. (*t*)	1Dec
Bithell, W. R. N. (*t*)	1Dec
Brown, J. M. (*t*)	1Dec
Cain, H. G. (*t*)	1Dec
Cantrill, P. N. (*t*)	1Dec
Coleman, A. W. (*t*)	1Dec
Dean, W. N. R. (*t*)	1Dec
Early, S. A. (*t*)	1Dec
Edwards, H. R. (*t*)	1Dec
Fermor, S. F. (*t*)	1Dec
Foggo, A. R. (*t*)	1Dec
Gardener, R. P. (*t*)	1Dec
Gordon, T. R. (*t*)	1Dec
Hall, P. W. M. (*t*)	1Dec
Hart, L. O. (*t*)	1Dec
Jenkins, R. H. (*t*)	1Dec
Kemp, D. A. R. (*t*)	1Dec
Lomax, W. M. (*t*)	1Dec
Mansbridge, R. L. (*t*)	1Dec
Telfer, E. (*t*)	1Dec
Kerr, W. J. (*t*)	1Dec
Lees, C. M. (*t*)	1Dec
Leighton, D. (*t*)	1Dec
Lush, W. V. (*t*)	1Dec
Masters, C. W. (*t*)	1Dec
Matthews, D. E. R. (*t*)	1Dec
Montgomerie, R. (*t*)	1Dec
Pexton, D. H. (*t*)	1Dec
Philcox, H. (*t*)	1Dec
Quick, D. (*t*)	1Dec
St. Clair, E. D. (*t*)	1Dec
Searle, F. J. (*t*)	1Dec
Shinner, G. R. (*t*)	1Dec
Steward, J. B. (*t*)	1Dec
Will, J. A. C. (*t*)	1Dec
Wright, J. H. (*t*)	1Dec

Flying Officers

1938

Gardner, W. § 21Dec
Allen, D. F. § 21Dec

1939

Allan, F. J. § 27Mar
Kennard, H. W. § 27Mar
Dean, F. S. § 27Mar
King, R. A. B. § 27Mar
Pirie, J. § 27Mar
Wootton, H. A. O. (*S. Rhodesian A.F.*) 6Nov

1940

Harvey, F. C. § P. 18Apr
Greenslade, W. B. § 18Apr
Dixon, H. N. C. § P. 18Apr
Alford, L. W. § 18Apr
Firth, L. § 18Apr
Lanyon, G. A. § 18Apr
Goodall, C. H. § 18Apr
Sadler, W. T. § P. 18Apr
Stewart, W. J. § 2May
Kimber, J. A. C. § 6June
Bragg, W. J. A. § 6June
Perry, G. H. § 6June
Currey, J. P. § 6June
Cook, N. F. § P. 6June
Robertson, W. § P. 6June
Silcox, W. J. § P. 6June
Pestell, F. B. § P. 6June
Parker, A. A. T. § 17July
Sparks, C. H. § (*w*) 31July
Maynard, H. ¶ (*w*) 3Sept
Venner, J. F. ¶ (*w*) 3Sept
Doughty, J. S. § (*w*) 7Sept
Nevitt, J. E. § (*w*) 7Sept
Jackson, H. H. § (*w*) 13Sept
Pears, G. H. § (*w*) 14Sept
Beal, R. (*w*) 15Sept
Caines, G. F. § (*w*) 17Sept
Bowles, F. S. (*w*) 19Sept
Weston, D. R. (*w*) 9Oct
Haydon, W. G. (*w*) 27Oct
Broadhurst, G. § (*w*) 28Oct
Cox, I. L. (*w*) 1Nov
Sanderson, J. (*w*) 15Nov
Shersby, H. K. (*w*) 19Nov
Matthews, D. E. R. (*w*) 22Nov
Barwick, A. (*w*) 25Nov
Galloway, R. R. (*w*) 26Nov
Herbert, A. G. V. (*w*) 26Nov
Searle, S. (*w*) 28Nov
Scarlett, H. C. (*w*) 2Dec
Wilding, E. E. (*w*) 4Dec
Taylor, C. W. (*w*) 12Dec
Townshend, H. A. (*w*) 12Dec
Henderson, E. M. M. (*w*) 17Dec
Biddle, E. § P. 19Dec
Baines, J. (*w*) 29Dec

1941

Whittaker, W. L. § (*w*) 1Jan
Phillips, S. E. (*w*) 1Jan
Shand, A. W. (*w*) 3Jan
Williams, A. R. (*w*) 3Jan
Forbes, J. § (*w*) 19Jan
Astbury, H. A. (*w*) 22Jan
Fortescue, J. E. (*w*) 22Jan
Hardie, A. W. (*w*) 22Jan
Hawley, G. (*w*) 22Jan
Hill, C. A. (*w*) 22Jan
Leather, C. E. (*w*) 22Jan
Oxley-Sidey, G. C. (*w*) 22Jan
Pettet, D. W. (*w*) 22Jan
Roy, W. G. (*w*) 22Jan
Scott, A. M. (*w*) 22Jan
Smith, B. L. (*w*) 22Jan
Umney, R. C. (*w*) 22Jan
Weatherley, L. C. (*w*) 22Jan
White, E. C. (*w*) 4Feb
Page, E. H. (*w*) 5Feb
Hatfield, B. M. (*w*) 5Feb
Crosby, L. G. (*w*) 9Feb
Wood, R. H. (*w*) 14Feb
Goodliffe, A. D. (*w*) 18Feb
Frost, T. F. § (*w*) 28Feb
Willis, A. W., *M.M.* § P. 28Feb
Stamp, E. H. § (*w*) 1Mar
Towlson, J. E. § P 1Mar
Sidford, J. B. (*w*) 9Mar
Marshall, J. T. § (*w*) P. 11Mar
Lund, D. P. (*w*) 11Mar
Saunders, H. R. P. 14Mar
Adams, C. H. (*w*) 21Mar
Watson, E. J. § (*w*) 25Mar
Lewis, E. W. B. (*w*) 29Mar
Lister, J. G. § (*w*) 1Apr
Fox, F. J. § (*w*) P. 1Apr
Cordery, J. P. (*w*) 1Apr
Logan, A. A. (*w*) 5Apr
Sephton, C. (*w*) 6Apr
Binnie, J. M. § (*w*) 11Apr
Alexander, R. S. (*w*) 19Apr
Hall, F. D. C. (*w*) 24Apr
Buley, G. R. § P. 25Apr
Eames, J. (*w*) 26Apr
Ray, E. A. § (*w*) 27Apr
Millard, A. G. § (*w*) 1May
Toby, M. J. § (*w*) 1May
Wilcox, S. § (*w*) 1May
Green, B. L. § (*w*) P. 1May
Thompson, A. L. (*w*) 1May
Bartley, C. O. (*w*) 1May
Goodburn, R. W. (*w*) 7May
Maggs, R. F. (*w*) 7May
Helliwell, F. R. § (*w*) 8May
Henderson, J. H. (*w*) 9May
Bennell, A. W. (*w*) 9May
Bradshaw, G. T. (*w*) 9May
Salomonson, R. (*w*) 10May
Martin, W. H. (*w*) 11May
Jones, E. A. § (*w*) 12May
Flux, D. B. § (*w*) 15May
James, E. A. (*w*) 18May
Ravilious, H. B. (*w*) 21May
Weston, R. A. § (*w*) 1June
Crampton, W. A. § (*w*) 1June
Rowland, C. E. § (*w*) P. 1June
Locke, R. § (*w*) P. 1June
Makepeace, J. § (*w*) P. 1June
Mackinnon, A. A. (*w*) P. 1June
Hammond, A. E. § (*w*) P. 1June

1941

Wilson, H. W. (*w*) 1June
Holland, A. G. § (*w*) 6June
Mann, D. H. § (*w*) 6June
Davies, P. W. § (*w*) 6June
Body, G. A. § (*w*) 6June
Bryant, C. § (*w*) 6June
Moore, E. B. § (*w*) 6June
Whatling, G. § (*w*) 6June
Holmes, J. W. § (*w*) 6June
Copestake, J. R. § (*w*) 6June
Kirby, E. W. § (*w*) 6June
Charles, F. C. § (*w*) 6June
Hambry, E. V. § (*w*) 6June
Harding, V. E. M. § (*w*) 6June
Stewart, F. S. § (*w*) 6June
Gibson, G. M. § (*w*) 6June
Phillips, T. § (*w*) 6June
Powell, A. § (*w*) 6June
Craig, W. § (*w*) 6June
Gibson, N. § (*w*) 6June
Dribbell, H. § (*w*) 6June
McAllister, T. § (*w*) 6June
Galway, T. G. § (*w*) 6June
Harrison, J. B. § (*w*) 6June
Witchard, E. S. § (*w*) 6June
Wills, R. H. (*w*) 6June
Moss, K. V. (*w*) 7June
Tiller, H. M. (*w*) 11June
Bacon, F. J. § P. 13June
Wright, G. (*w*) 13June
Stroud, R. E. W. (*w*) 17June
Smith, G. T. (*w*) 19June
Simpson, J. R. § (*w*) 20June
Baxter, M. V. (*w*) 21June
Armson, G. F. H. (*w*) 21June
Boyce, J. C. (*w*) 21June
Burgess, D. V. C. (*w*) 21June
Boyd, J. A. B. (*w*) 21June
Fry, J. (*w*) 21June
Shield, S. (*w*) 21June
Bee, D. G. (*w*) 21June
Chandler, J. G. (*w*) 21June
Hadow, J. V. (*w*) 21June
Adair, R. A. (*w*) 22June
Harris, A. J. (*w*) 22June
Stevens, A. B. § P. 2. June
Garnett, A. W. (*w*) 29June
Simpson, J. E. (*w*) 29June
Powers, G. D. (*w*) 29June
Horne, G. J. H. (*w*) 29June
Robertson, J. R. (*w*) 29June
Longman, C. J. § (*w*) 1July
Read, G. H. § (*w*) P. 1July
Coffey, D. C. § (*w*) 1July
Ward, G. E. P. B. § (*w*) 1July
Astle, J. § (*w*) P. 1July
Holmes, A. C. § (*w*) 1July
Main, F. E. (*w*) 1July
Sellars, G. J. (*w*) P. 1July
Norton, H. A. M. (*w*) 1July
Raby, W. J. (*w*) P. 1July
Sinclair, J. (*w*) 1July
Storer, N. § (*w*) 4July
Rowland, W. L. (*w*) 4July
Corless, C. W. § (*w*) 6July
Barker, R. B. (*w*) P. 7July
Hollingham, F. W. W. § (*w*) 8July
Marshall, R. A. § (*w*) 8July
Walker, D. K. (*w*) 9July
Driver, E. (*w*) P. 10July
Nicholson, W. G. (*w*) P. 13July
Kershaw, D. G. (*w*) P. 14July
Wesley, A. R. (*w*) 18July

Flying Officers
—contd.

1941

Baines, H. V. (*w*) P. 18July
Brown, A. E. (*w*) 20July
Bailey, J. M. (*w*) 20July
Lea, G. F. (*w*) P. 21July
Manson, C. (*w*) 28July
Gilbert, G. A. (*w*) 30July
Oliver, J. R. § (*w*) P. 1Aug
Archer, A. J. § (*w*) P. 1Aug
Greaves, H. § (*w*) P. 1Aug
Talbot, A. J. (*w*) 1Aug
Biddle, K. B. (*w*) 1Aug
Upton, R. G.
(*S. Rhodesian A.F.*) P. 1Aug
Marten, D. A. (*w*) 2Aug
Beck, E. B. (*w*) 3Aug
Dennis, M. S. (*w*) 3Aug
Innell, R. (*w*) 3Aug
Boughey, R. (*w*) 5Aug
Wright-Anderson, G. (*w*) 5Aug
Nicolson, C. H. (*w*) 5Aug
Wilson, W. R. E. § (*w*) 7Aug
Cantrell, E. (*w*) 9Aug
Bilton, J. E. (*w*) 9Aug
Wooldridge, A. L. (*w*) 9Aug
Green, P. (*w*) 9Aug
Jones, G. T. (*w*) 9Aug
Ruscoe, R. J. (*w*) 9Aug
Wilks, W. H. (*w*) 9Aug
Ruthven, G. (*w*) 10Aug
McRobert, M. J. (*w*) 10Aug
Collis, W. L. § (*w*) 11Aug
North, H. G. (*w*) 11Aug
Evans, F. E. § (*w*) 12Aug
Blain, A. (*w*) 12Aug
Bouch, A. E. (*w*) 12Aug
Eason, H. (*w*) 12Aug
Millichamp, G. C. (*w*) 12Aug
Nichols, B. E. (*w*) 12Aug
Page, E. (*w*) 12Aug
Puzey, G. A. (*w*) 12Aug
Scott, J. M. § (*w*) 14Aug
Drew, S. L. (*w*) 17Aug
Rogers, S. F. (*w*) 17Aug
Harper, N. W. (*w*) 19Aug
Pearson, J. (*w*) 21Aug
Graham, M. E. (*w*) P. 21Aug
Gillieson, J. W. McL. (*w*)
P. 21Aug
Cadman, A. G. § (*w*) 27Aug
Watkins, E. M. (*w*) 27Aug
Matthews, V. W. A. §
(*w*) 4Sept
Fripp, C. G. A. (*w*) 4Sept
Grey, J. W. (*w*) 4Sept
Rattenbury, L. H. (*w*) 4Sept
Nelson, A. H. (*w*) 4Sept
Bond, L. § (*w*) 6Sept
Wills-Selman, G. H. §
(*w*) 6Sept
Chicken, R. (*w*) 6Sept
Wells, J. M. (*w*) 6Sept
Russell, A. E. C. § (*w*) 18Sept
Barker, D. (*w*) 21Sept
Binney, D. G. (*w*) 21Sept
Bland, J. (*w*) 21Sept
Evers Swindell, P. (*w*) 21Sept
Foster, J. (*w*) 21Sept
Garrish, J. E. (*w*) 21Sept
Harrison, C. F. N. (*w*) 21Sept
Hill, J. (*w*) 21Sept
Hunt, R. B. (*w*) 21Sept

1941

Lock, W. (*w*) 21Sept
Monkhouse, A. L. (*w*) 21Sept
Mont, C. (*w*) 21Sept
Morris, E. L. (*w*) 21Sept
Newman, E. H. (*w*) 21Sept
Pearce, S. V. (*w*) 21Sept
Ross, F. A. (*w*) 21Sept
Sharpe, F. (*w*) 21Sept
Shearn, G. W. (*w*) 21Sept
Stoker, W. A. (*w*) 21Sept
Stone, G. E. (*w*) 21Sept
Summers, C. H. (*w*) 21Sept
Turner, I. (*w*) 21Sept
Tyrrell, T. W. (*w*) 21Sept
Wallace, T. S. (*w*) 21Sept
Weaver, H. R. (*w*) 21Sept
Gomm, G. W. (*w*) 21Sept
Wilson, R. § (*w*) P. 10ct
Minton, J. D. § (*w*) P. 10ct
Blythe, W. A. § (*w*) P. 10ct
Caplen, A. C. E. (*w*) 100ct
Roberts, N. (*w*) 100ct
Brooke, W. E. (*w*) 110ct
Barnes, H. A. (*w*) 110ct
Batten, G. S. (*w*) 110ct
Booth, H. (*w*) 110ct
Clough, R. J. (*w*) 110ct
Coley, H. S. (*w*) 110ct
Cross, C. B. (*w*) 110ct
Haire, H. A. (*w*) 110ct
Hawes, S. T. (*w*) 110ct
Kemp, E. H. (*w*) 110ct
Mears, C. H. (*w*) 110ct
Robins, K. C. (*w*) 110ct
Smethhurst, H. J. (*w*) 110ct
Thompson, E. (*w*) 110ct
Trump, T. H. (*w*) 110ct
Tye, N. A. (*w*) 110ct
Whiteley, A. (*w*) 110ct
Whiteley, A. (*w*) 110ct
Elphinstone, C. S. (*w*) 110ct
Clarke, A. S. (*w*) 110ct
Braint, J. C. C. (*w*) 110ct
Farrell, J. D. (*w*) 110ct
Jones, T. W. (*w*) 110ct
Lord, E. (*w*) 110ct
Ogden, R. (*w*) 110ct
Williams, W. L. (*w*) 110ct
Jordan, A. D. G. (*w*) 2Nov
Adams, G. T. (*w*) 2Nov
Alder, H. W. (*w*) 2Nov
Averley, R. H. (*w*) 2Nov
Bacon, C. E. (*w*) 2Nov
Beevers, R. (*w*) 2Nov
Bromage, H. (*w*) 2Nov
Browning, C. F. (*w*) 2Nov
Clark, W. G. (*w*) 2Nov
Cooke, G. S. P. (*w*) 2Nov
Crosby, A. J. (*w*) 2Nov
Crowe, F. (*w*) 2Nov
Duffing, F. E. W. (*w*) 2Nov
Fox, W. J. (*w*) 2Nov
Gibson, J. H. (*w*) 2Nov
Green, J. (*w*) 2Nov
Grey, A. W. (*w*) 2Nov
Halliday, J. E. (*w*) 2Nov
Levie, I. D. E. (*w*) 2Nov
Owen, W. D. M. (*w*) 2Nov
Robinson, A. (*w*) 2Nov
Rose, R. K. C. (*w*) 2Nov
Russell, J. McC. (*w*) 2Nov
Smallwood, A. (*w*) 2Nov
Smethurst, C. W. (*w*) 2Nov
Smith, F. C. (*w*) 2Nov
Tagent, H. J. (*w*) 2Nov

1941

Taylor, A. J. E. (*w*) 2Nov
Yarwood, F. (*w*) 2Nov
Annandale, H. (*w*) 7Nov
Shay, A. C. (*w*) 12Nov
Sefton, J. L. § (*w*) 21Nov
Walker, H. A. (*w*) 21Nov
Arnot, T. C. (*w*) 21Nov
Bassett, C. H. B. (*w*) 21Nov
Darrah, R. E. (*w*) 21Nov
Davies, R. L. (*w*) 21Nov
Lyell, E. V. (*w*) 21Nov
Willetts, L. H. (*w*) 21Nov
Wyatt, C. W. (*w*) 21Nov

Pilot Officers

1940

Bayliss, L. M.	P.	10Mar
Rowland, W. L.	P.	4July
Turnell, A. G.	P.	17July
Drummond, G. M. D.	P.	20July
Clemow, E.	P.	25July
Carrigan, R. §	P.	26July
Beynon, P.	P.	9Aug
Hunt, H. R.	P.	9Aug
Lenton, A. W. H.	P.	9Aug
Beaumont-Smith, S.	P.	12Aug
Wood, W. B.	P.	31Aug
Alexander, J. A. (*S. Rhodesian A.F.*)		1Sept
Kane, T. K.	P.	3Sept
Mitton, J. C.	P.	14Sept
Evans, T. I. V.	P.	21Sept
Humphreys, J. F.	P.	21Sept
James, K. F.	P.	21Sept
Roberts, L. C.	P.	21Sept
Douglas, T. A.		27Sept
Berry, H. McG.	P.	10Oct
Butt, C. A.	P.	10Oct
Cannon, D. H. P.	P.	10Oct
Deacon, A. W.	P.	10Oct
Fleming, J. B.	P.	10Oct
Green, F.	P.	10Oct
Hickman, M. F.	P.	10Oct
Lucas, H.	P.	10Oct
Swindells, H. G.	P.	10Oct
Ward. W. R.	P.	10Oct
Jenkins, J. E.	P.	10Oct
Hugen, E. F.	P.	11Oct
Miller, D. McF.	P.	11Oct
Unett, J. S. A.	P.	11Oct
Goddard, E. A.	P.	2Nov
Benbow, H. H.	P.	2Nov
Chantler, F.	P.	2Nov
Chisholm, B. T.	P.	2Nov
Cooper, R.	P.	2Nov
Forrest, T. W.	P.	2Nov
Graham, J.	P.	2Nov
Greig, M. R.	P.	2Nov
Gummersall, K.	P.	2Nov
Little, E. S.	P.	2Nov
Penfold, R. D.	P.	2Nov
Rubens, F. R.	P.	2Nov
Salisbury, G. C.	P.	2Nov
Salter, F. G.	P.	2Nov
Seaman, L. E.	P.	2Nov
Stansfield, C. K.	P.	2Nov
Yeadon, J.	P.	2Nov
Duddell, G. G.	P.	18Nov
Ellis H. H. V.	P.	21Nov
Shay, A. C.	P.	21Nov
Buckton, J. H.	P.	21Nov

1940

Dearnley, W. H. G.	P.	21Nov
Hawkes, F. G.	P.	21Nov
Hedgecoe, E. R.	P.	21Nov
Ingram, I. L.	P.	21Nov
Morgan, J. A. W. T.	P.	21Nov
Thomas, C.	P.	21Nov
Townsend, E. S.	P.	21Nov
Wigzell, L. A.	P.	21Nov
Wilson, T.	P.	21Nov
Winterbottom, H.	P.	21Nov
Yerbury, J. F. D.	P.	21Nov
Radford, A. A. §	P.	13Dec
Grout, W. L. §	P.	13Dec
Hooson, W. §	P.	13Dec
Dailly, J. W. H. §	P.	14Dec
Appleby, J. J.	P.	14Dec
Burgess, P. H. C.	P.	14Dec
Garvin, M.	P.	14Dec
Gibson, G. de F.	P.	14Dec
Haworth, T. R. G.	P.	14Dec
Holman, H.	P.	14Dec
James, W. F. H.	P.	14Dec
Martin, A.	P.	14Dec
Moira, C. G.	P.	14Dec
Ridley, T.	P.	14Dec
Smart, C. G. G.	P.	14Dec
Lumley-Ellis, C. L.	P.	14Dec
Shiner, R. W.	P.	14Dec
Swann, L.	P.	14Dec
Gould, D. J. §	P.	18Dec

1941

Holden, A. R.	P.	1Jan
Dainty, P. C. §	P.	4Jan
Scott, E. R. H.	P.	4Jan
Armstrong, H. T.	P.	4Jan
Helmore, B. D.	P.	4Jan
Binnie, P. B.	P.	4Jan
Broadhead, R.	P.	4Jan
Collicott, W. F.	P.	4Jan
Dawson, E. T.	P.	4Jan
Hartree, R. S.	P.	4Jan
Hayward, J. G.	P.	4Jan
Johnson, J.	P.	4Jan
Jones, L.	P.	4Jan
Mathewson, A. R.	P.	4Jan
Pithie, W. A. B.	P.	4Jan
Thomson, W. G.	P.	4Jan
Waterfield, A.	P.	4Jan
Wilson, G. C.	P.	4Jan
Goodman, V. G. §	P.	8Jan
Cook, J. H. §	P.	24Jan
Norman, H. W.	P.	24Jan
Dryden, F. J.	P.	25Jan

1941

Cheshire, A. E.	P.	25Jan
Benwell, W. S.	P.	25Jan
Dawson, W. J.	P.	25Jan
Hancock, L. G.	P.	25Jan
Miller, J. H.	P.	25Jan
Morgan, H. O. S.	P.	25Jan
Powell, V. L.	P.	25Jan
Priest, C. V.	P.	25Jan
Rabagliati, D. N.	P.	25Jan
Rapier, H.	P.	25Jan
Rollin, D. W.	P.	25Jan
Rowan, J. F.	P.	25Jan
Smith, F. J.	P.	25Jan
Sturrock, D.	P.	25Jan
Wilson, H. E.	P.	25Jan
Winterson, C. F.	P.	25Jan
Macduff, P. J.	P.	2Feb
Hill, G. J. §	P.	15Feb
Saunders, C. §	P.	15Feb
Gray, A.	P.	15Feb
Aston, R. A.	P.	15Feb
Bach, F. H.	P.	15Feb
Barrow, J. K.	P.	15Feb
Bodey, R. E.	P.	15Feb
Bone, T. W.	P.	15Feb
Brabin, J.	P.	15Feb
Byrne, J. I.	P.	15Feb
Cunningham, A. R. G.	P.	15Feb
Darling, R. G. S.	P.	15Feb
Goldwyn, L.	P.	15Feb
Handyside, J. A.	P.	15Feb
Huntley, I. R.	P.	15Feb
Johnson, L.	P.	15Feb
McCaig, C. A.	P.	15Feb
Reed, H. B.	P.	15Feb
Thornton, F. J. G.	P.	15Feb
Wake, F. L.	P.	15Feb
Whitehead, E. L. E.	P.	15Feb
Johnson, F. W.	P.	20Feb
Kelleher, C.	P.	7Mar
Lamdin, H.	P.	7Mar
Goude, G. R.	P.	7Mar
Hawken, J. E.	P.	7Mar
Whittaker, J. A.	P.	7Mar
Barker, S.	P.	7Mar
Penfold, R. G.	P.	7Mar
Fairbrother, R. K.	P.	7Mar
Gallatley, B. H.	P.	7Mar
Boughton, A. H.	P.	7Mar
Burton, T. R.	P.	7Mar
Carter, L. B.	P.	7Mar
Dougan, J. R. L.	P.	7Mar
Hawkins, L. R.	P.	7Mar
O'Mahony, H. J. O.	P.	7Mar
Shaw, E. C.	P.	7Mar
Clarke, F. W. C.	P.	7Mar
Sansom, C. E.	P.	14Mar

Pilot Officers—*contd.*

1941

Warren, H. A. G. § P. 24Mar
Mapp, R. S. P. 24Mar
Colgan, T. D. F. § P. 29Mar
Benoy, D. P. 29Mar
Bestwick, W. P. 29Mar
Beswick, S. McA. P. 29Mar
Drysdale, H. H. N. P. 29Mar
Greer, B. M. P. 29Mar
Jones, I. A. P. 29Mar
Parnell, L. D. P. 29Mar
Porter, R. P. 29Mar
Prentice, T. P. 29Mar
Saunders, C. E. P. 29Mar
Smith, A. C. P. 29Mar
Taylor, F. E. P. 29Mar
Taylor, L. G. P. 29Mar
Watkins, G. W. P. 29Mar
Williams, A. V. P. 29Mar
Wyatt, H. E. P. 29Mar
Butler, H. P. P. 14Apr
Sawyer, P. G. § P. 19Apr
Earp, G. H. § P. 19Apr
Bodman, A. D. P. 19Apr
Baker, L. S. P. 19Apr
Barnett, E. P. 19Apr
Barnitt, F. P. P. 19Apr
Baxter, J. P. 19Apr
Bell, W H. P. 19Apr
Bertaut, H. G. P. 19Apr
Buchan, L. P. 19Apr
Collins, T. P. 19Apr
Damadian, M. P. 19Apr
Edwards, L. R. P. 19Apr
Hayes, H. P. 19Apr
Moss, S. H. P. 19Apr
Power, F. J. P. 19Apr
Stewart, L. H. P. 19Apr
Wood, H. H. P. 19Apr
Altman, H. H. P. 24Apr
Bissell, G. G. P. 24Apr
King, B. A. P. 27Apr
Pain, J. G. (*S. Rhodesian A.F.*) 6May
Marshall, R. W. § P. 9May
Thomas, G. P. P. 10May
Turk, H. L. P. 10May
Anderson, F. W. P. 10May
Andrews, H. W. P. 10May
Barrett, H. M. P. 10May
Bramwell, C. M. P. 10May
Bucher, T. J. P. 10May
Buckle, R. S. P. 10May
Burtt-Jones, W. P. 10May
Davies, R. A. P. 10May
Dewing, R. R. P. 10May
Draper, B. A. P. 10May
Field, E. W. P. 10May
Hudson, T. W. C. P. 10May
Jagger, H. P. 10May
Mackenzie, A. E. A. P. 10May
Netherwood, F. P. 10May
Teff, M. P. 10May
Richardson, H. P. 10May
Murison, R. A. J. P. 31May
Alleyne, J. R. P. 31May
Armstrong, H. P. 31May

1941

Broughton, A. C. P. 31May
Chapman, W. L. P. 31May
Couldwell, K. J. P. 31May
Edwards, F. G. M. P. 31May
Edwards, L. W. P. 31May
Forman, H. E. M. P. 31May
Hyatt, F. C. P. 31May
Kemp, H. J. P. 31May
McCallum, D. McC. P. 31May
MacLeod, A. P. P. 31May
Main, R. F. P. 31May
Monachan, J. C. P. 31May
Standen, D. C. P. 31May
Hooper, J. B. P. 1June
Lloyd, H. R. § P. 6June
Bushell, A. S. P. 13June
Nudds, E. V. P. 13June
Baker, R. J. K. § P. 14June
Williams, B. P. 19June
Philpot, S. L. § P. 21June
Curran, B. C. I. P. 21June
Beecham, E. A. P. 21June
Bonnet, S. F. P. 21June
Charlton, J. H. C. P. 21June
Coles, G. G. P. 21June
Gee, P. C. P. 21June
Hainsworth, A. H. P. 21June
Kelsey, L. B. P. 21June
Kilgour, G. P. 21June
Ledbury-Moore, H. L. P. 21June
Lisbona, S. M. P. 21June
Pearce-Ellis, G. J. P. 21June
Reed, A. P. 21June
Reeves, B. P. 21June
Rogers, A. L. P. 21June
Wakley, E. W. P. 21June
Allerton, M. E. P. 21June
Arnold, C. C. P. 21June
Couch, E. G. W. P. 21June
Crundall, W. F. P. 21June
Davies, T. P. P. 21June
Drysdale, N. McL. P. 21June
Edgecombe, P. W. L. P. 21June
Garner, M. L. P. 21June
Giles, C. P. 21June
Macleod, D. § P. 27June
Cuthbertson, J. R. P. 30June
Saunders, W. R. P. 4July
Blyth, W. J. J. § P. 6July
Thomas, R. D. § P. 11July
Mitchell, P. W. L. P. 12July
Smith, L. H. P. 12July
Britton-Harvey, A. W. P. 12July
Harris, M. R. P. 12July
Hayward, J. R. P. 12July
Holderness, H. A. P. 12July
King, R. G. P. 12July
Kramer, E. P. 12July
Law, B. A. P. 12July
Lawrence, E. L. P. 12July
Lazenby, D. C. P. 12July
Learmont, H. M. P. 12July
Anderson, G. S. P. 12July
Cowley, T. R. P. 12July
Hulme, N. A. P. 12July
Lawrence, E. P. 12July
Lawson, E. F. P. 12July
Lytton, M. P. 12July
Mathewson, J. P. 12July
Newell, G. P. 12July
Orchard, J. G. R. P. 12July
Pethybridge, H. W. P. 12July

1941

Raby, B. W. P. 12July
Taylor, W. A. P. 12July
Villiers, E. R. S. P. 12July
Weir, T. K. P. 12July
Brighwell, F. C. G. P. 21July
Hemingway, M. § P. 2Aug
Purdham, I. P. 2Aug
Scott, P. P. 2Aug
Spencer, C. E. P. 2Aug
Kelly, D. P. 2Aug
Tomkins, C. F. P. 2Aug
Struthers, A. M. P. 2Aug
Canham, L. S. P. 2Aug
Battershall, G. W. P. 2Aug
Bird, C. O. P. 2Aug
Couban, S. J. P. 2Aug
Duringer, C. H. P. 2Aug
Hunt, V. H. P. 2Aug
McKinlay, K. G. P. 2Aug
Needham, H. T. P. 2Aug
Searle, N. J. P. 2Aug
Simpson, A. H. P. 2Aug
Wilson, W. P. 2Aug
Procter, G. A. P. 3Aug
Sacker, N. P. 3Aug
Scott, L. P. 3Aug
Bratt, G. D. P. 8Aug
Hosken L. H. P. 12Aug
Evans, H. C. § P. 22Aug
Fendick, E. R. S. § P. 22Aug
Oxley, F. R. § P. 22Aug
Norton, L. T. P. 22Aug
Crocker, L. P. 22Aug
Callighan, A. B. P. 22Aug
Clouston, B. G. P. 22Aug
Gray, A. A. P. 22Aug
Murdoch, G. F. P. 22Aug
Nicholson, E. C. P. 22Aug
Sanders, H. P. 22Aug
Wearing, E. P. 22Aug
Whitehurst, C. L. P. 22Aug
Squair, L. A. P. 23Aug
Tomlinson, H. P. 23Aug
Turnbull, N. H. P. 23Aug
Walker, J. P. 23Aug
Hann, E. G. W. P. 23Aug
Paterson, J. C. P. 27Aug
Thorpe, A. S. P. 1Sept
Morley, G. P. 5Sept
Rantell, G. J. § P. 12Sept
Phipps, J. E. § P. 12Sept
Meaker, C. F. § P. 12Sept
Burgess, D. J. P. 12Sept
Thompson, A. J. P. 12Sept
James, K. M. P. 12Sept
Lang, E. H. P. 12Sept
Lewis, J. B. P. 12Sept
Kent, R. J. P. 12Sept
Piper, K. J. W. P. 12Sept
Taylor, P. J. P. 12Sept
Park, R. P. 12Sept
Smith, C. J. P. 12Sept
Hampton, J. D. P. 12Sept
Crane-Barnes, A. H. P. 12Sept
Allen, J. C. P. 12Sept
Arthur, C. S. P. 12Sept
Barton, R. G. P. 12Sept
Belsman, M. P. 12Sept
Brownlow, R. W. P. 12Sept
Burton, R. G. P. 12Sept
Calland, J. P. 12Sept
Easter, L. S. P. 12Sept
Fleck, W. P. 12Sept

Pilot Officers—*contd.*

1941

Froome, H. W.	P.	12Sept
Gleave, J. N.	P.	12Sept
Grainger, S. L.	P.	12Sept
Hearnden, F. H.	P.	12Sept
Heaven, S. E.	P.	12Sept
Henry, C. C.	P.	12Sept
Herries, J. A.	P.	12Sept
How, E. A.	P.	12Sept
Ingram, C. W.	P.	12Sept
Lee A. W. E.	P.	12Sept
Lloyd, L.	P.	12Sept
MacLeod, F. C.	P.	12Sept
Main, B. W.	P.	12Sept
Massie, J.	P.	12Sept
Morgan, M. V.	P.	12Sept
Pitblado, R. M.	P.	12Sept
Preston, S.	P.	12Sept
Reeves, P. A. L.	P.	12Sept
Reid, R. L.	P.	12Sept
Stanford, E. F. C.	P.	12Sept
Tait, W. W.	P.	12Sept
Ward, J. H. L.	P.	12Sept
Wickens, S. C. F.	P.	12Sept
Lyons, M. V.	P.	12Sept
Bratt, G. R.	P.	20Sept
Stillman, W. J. §	P.	3Oct
Cameron, C. §	P.	3Oct
Bottomer, W. E. §	P.	3Oct
Walrond, K. C.	P.	3Oct
Bewley, A. G.	P.	3Oct
Williams, F. R.	P.	3Oct
Lloyd, A. W.	P.	3Oct
Wignall, L.	P.	3Oct
Anderson, W.	P.	3Oct
Bacon, E. C.	P.	3Oct
Barras, G. W.	P.	3Oct
Bateman, W. J.	P.	3Oct
Bridgett, J.	P.	3Oct
Brookes, A. H.	P.	3Oct
Brown, H.	P.	3Oct
Crafts, H. W. F.	P.	3Oct
Davies, R. C. B.	P.	3Oct
Day, C. M.	P.	3Oct
de Ward, T. R.	P.	3Oct
Duncan, W. A.	P.	3Oct
Dymond, F. W.	P.	3Oct
Edenborough, S. E. P	P.	3Oct
Egginson, H. D.	P.	3Oct
Hamer, F.	P.	3Oct
Harris, E F.	P.	3Oct
Haywood, J. B.	P.	3Oct
Heppell, T.	P.	3Oct
Herriot, F. H.	P.	3Oct
Hook, W. F.	P.	3Oct
Horsnell, T. B. S.	P.	3Oct
James, W. E.	P.	3Oct
Jefferis, C.	P.	3Oct
Lester, F. G.	P.	3Oct
Loe, L. W.	P.	3Oct
Macdougall, I. D. J.	P.	3Oct
Mackie, W. E.	P.	3Oct
McLelland, D.	P.	3Oct
McOnegal, S.	P.	3Oct
Owen, J. G.	P.	3Oct
Owen, R. J.	P.	3Oct
Palmer, L. J.	P.	3Oct
Plummer, H. W.	P.	3Oct
Preston, W. N.	P.	3Oct
Sexton, G. H.	P.	3Oct
Spinks, R. H.	P.	3Oct
Unsworth, C. H.	P.	3Oct
Warman, E. E.	P.	3Oct

1941

Ash, P. O. §	P.	24Oct
Anderson, J. MacC. §	P.	24Oct
Best, I. G. §	P.	24Oct
Bourdeaux, M. J.		24Oct
Clifford. N. H.		24Oct
Davies, O. D. G.	P.	24Oct
Mansell, L. F.	P.	24Oct
Lewis, F. R.	P.	24Oct
Arthur, S. F.	P.	24Oct
Bradford, E. B.	P.	24Oct
Brimacombe, J. T.	P.	24Oct
Buck, D. J.	P.	24Oct
Cameron, J. G.	P.	24Oct
Chown, E. W.	P.	24Oct
Craig, W. W.	P.	24Oct
Crayston, R. N.	P.	24Oct
Crossby, J. W.	P.	24Oct
Dixon, S. M.	P.	24Oct
Ducat, J.	P.	24Oct
Frater, A. S.	P.	24Oct
Goodwin, P. N.	P.	24Oct
Kessick, A. R.	P.	24Oct
King, L. T. S.	P.	24Oct
Knill, G.	P.	24Oct
Lloyd, R. N.	P.	24Oct
Memory, A. R.	P.	24Oct
Mills, F. D. F.	P.	24Oct
Penn, J. H.	P.	24Oct
Pfaff, G. R. C.	P.	24Oct
Pragnell, R. E.	P.	24Oct
Shaw, D. S.	P.	24Oct
Simpson, D. G.	P.	24Oct
Spearing, B. J. H.	P.	24Oct
Styles, E. R.	P.	24Oct
Thomas, A. W.	P.	24Oct
Whiting, T. J. W.	P.	24Oct
Wiggins, C. H.	P.	24Oct
Winstanley, H.	P.	24Oct
Wood, J.	P.	24Oct
Wybrants, R. H.	P.	24Oct
Yonge, D. A.	P.	24Oct
Marshall, R. H.	P.	28Oct
Poynton, G. A.	P.	31Oct
Simms, J. B.	P.	31Oct
Wynn-Evans, B. D.	P.	31Oct
Anderson, A. S.	P.	31Oct
Bayley, C. F. H.	P.	31Oct
Benjarfield, R. P.	P.	31Oct
Breeze, L. G.	P.	31Oct
Brewer, A. E.	P.	31Oct
Brown, J. E. H.	P.	31Oct
Brown, N. A. W.	P.	31Oct
Brown, R. H. V.	P.	31Oct
Chambers, R. E.	P.	31Oct
Chapman, B. C.	P.	31Oct
Chard, H. W.	P.	31Oct
Cleaver, S. F.	P.	31Oct
Colbeck, D.	P.	31Oct
Conn, W.	P.	31Oct
Cook, F. M.	P.	31Oct
Cornish, R. A.	P.	31Oct
Cowdry, A. L.	P.	31Oct
Cruickshank, K. J.	P.	31Oct
Davison, J.	P.	31Oct
Deane, K. H.	P.	31Oct
Debney, J. R.	P.	31Oct
Dowsett, E. D.	P.	31Oct
Farrar, H. W.	P.	31Oct
Fitt, A.	P.	31Oct
Grant, J. D.	P.	31Oct
Leach, R. M.	P.	31Oct
Moorley, W. F. S.	P.	31Oct
Mull, C. L.	P.	31Oct
Woolley, J. G.	P.	31Oct
Hughes, C. A.	P.	14Nov

1941

Caldwell, S. M.	P.	14Nov
Cockman, A.	P.	14Nov
Turnbull, A. M.	P.	14Nov
Heywood, G. W.	P.	14Nov
Coe, C. E.	P.	14Nov
Boyland, L. C.	P.	14Nov
Fulton, J. M.	P.	14Nov
Allison, C. B.	P.	14Nov
Galley, E.	P.	14Nov
Foxall, C. L.	P.	14Nov
Bice, G. L.	P.	14Nov
Atkin, R. W.	P.	14Nov
Ferguson, G.	P.	14Nov
Francis, H. W.	P.	14Nov
Caswell, J. W.	P.	14Nov
Shelley, P. G.	P.	14Nov
Avery, W.	P.	14Nov
Bassett, P. C.	P.	14Nov
Brookes, R. F.	P.	14Nov
Burr, D. A.	P.	14Nov
Chadwick, D. H.	P.	14Nov
Coleman, L. H.	P.	14Nov
Downing, R. M.	P.	14Nov
Flower, V. L.	P.	14Nov
Garrett, R. W.	P.	14Nov
Goodliffe, E. P.	P.	14Nov
Goodwin, S. W. C.	P.	14Nov
Goss, L. A.	P.	14Nov
Hallam, H. L.	P.	14Nov
Handford, N. H.	P.	14Nov
Harrison, P.	P.	14Nov
Harwood, G. H. U.	P.	14Nov
Heath, E. W.	P.	14Nov
Holland, M. A.	P.	14Nov
Keyte, J. N.	P.	14Nov
Lamont, K. G.	P.	14Nov
Land, C. D.	P.	14Nov
Larkin, G. J.	P.	14Nov
Morris, P. H.	P.	14Nov
Morrissey, N. G.	P.	14Nov
Oram, R. G.	P.	14Nov
Pearson, A. H.	P.	14Nov
Polsom, D. R	P.	14Nov
Price, N. H.	P.	14Nov
Pritty, H. W.	P.	14Nov
Starr, R. H.	P.	14Nov
Stratton, R N.	P.	14Nov
Thompson, E. J.	P.	14Nov
Goodman, W. F. G. L. §	P.	5Dec

Acting Pilot Officers

1941

Wall, L. H.	P.	14Mar
Smith, W. G.	P.	21Mar
Mitton, A.	P.	28Mar
MacDonald, P. D.	P.	20Apr
Mackenzie, A. K. J. §	P.	20Apr
Middleton, W. F.	P.	20Apr
Miller, W.	P.	20Apr
Philp, K. L.	P.	30Apr
Harrison, L. G.	P.	2May
Cartwright, D. F. D.	P.	30May
Frears, R. E.	P.	30May
Steele, D. H.	P.	6June
Simpson, H. D. L.	P.	20June
Cole, S. E.	P.	11July
Ayre, J. MacD. §	P.	25July
Gilmore, G. §	P.	29July
Rix, W. A. §	P.	29July
Ewart, S. I. §	P.	1Aug
Humphreys, F. A.	P.	4Aug
Cartwright-Terry, D. S. §	P.	5Aug
McCormack, J. V. §	P.	5Aug
Baldwin, R. W. §	P.	8Aug
Randall, S. G. H.	P.	8Aug
Biddle, R. C.	P.	8Aug
Hughes, H. E.	P.	8Aug
Denbigh, R. H.	P.	15Aug
Barker, A. J. W.	P.	15Aug
Radcliffe, C. K. J.	P.	15Aug
Fearns, E. C.	P.	22Aug
Bronkhurst, N.	P.	22Aug
Willies, A. S.	P.	22Aug
Hughesdon, E.	P.	22Aug
Payne, R. A. §	P.	25Aug
Harding, S. R.	P.	29Aug
Stroud, R. F. §	P.	5Sept
Turvey, R. C.	P.	5Sept
Verdon-Roe, D. E.	P.	5Sept
Chadwick, R. G.	P.	5Sept
Bowd, J. E.	P.	5Sept
Ross, R. A. G.	P.	5Sept
Willcocks, T. H.	P.	5Sept
Higson, G. E.	P.	5Sept
Heath, E. W.	P.	12Sept
Iles, G. E. §	P.	19Sept
Astill, W. R.	P.	19Sept
Williams, P. K. W.	P.	25Sept
Chancellor, V. K. §	P.	26Sept
Andrews, D. E. J.	P.	3Oct
Avery, W. H.	P.	3Oct
Bristow, W. T.	P.	3Oct
Brooks, D. L.	P.	3Oct
Brown, R. H.	P.	3Oct
Buckland, B. W. L.	P.	3Oct
Carter, E. J.	P.	3Oct
Chamberlain, W. J.	P.	3Oct
Cleary, E. F.	P.	3Oct
Collier, J. R.	P.	3Oct
Constable, G. C.	P.	3Oct
Cooper, L. J. F.	P.	3Oct
Cooper, W. A. G.	P.	3Oct
Cornish, N. C.	P.	3Oct
Crane, B. E.	P.	3Oct
Curtis, J. W. H.	P.	3Oct
Davies, W.	P.	3Oct
Earl, G. J.	P.	3Oct
Ellerbeck, E. S.	P.	3Oct
Emerson, R. J.	P.	3Oct
Fairgrieve, G. W.	P.	3Oct
Fenton, D. L.	P.	3Oct
Fletcher, J. A.	P.	3Oct
Fluke, D. L.	P.	3Oct

1941

Foott, L. W.	P.	3Oct
Green, C.	P.	3Oct
Hagger, H. C.	P.	3Oct
Hartley, E. L.	P.	3Oct
Hume, J. W.	P.	3Oct
Jones, S. J. C.	P.	3Oct
Knowles, T. A.	P.	3Oct
Lucas, A. C.	P.	3Oct
Morley, H.	P.	3Oct
Phillips, C. H.	P.	3Oct
Rea, H. C.	P.	3Oct
Ricketts, C. E.	P.	3Oct
Sandbrook, R. L.	P.	3Oct
Stone, A.	P.	3Oct
Symington, G. D.	P.	3Oct
Vaughan, W. H.	P.	3Oct
Webb, C. W.	P.	3Oct
Woods, H.	P.	3Oct
Woof, P. W. G. G.	P.	3Oct
Fink, L. H.	P.	3Oct
Cagienard, C. E.	P.	3Oct
Blachford, S. W.	P.	24Oct
Elmitt, C. A.	P.	24Oct
Hanbury, J. R.	P.	24Oct
Hanlon, R. E.	P.	24Oct
Harrop, W. E.	P.	24Oct
Heywood, H.	P.	24Oct
Hignett, W. H.	P.	24Oct
Hogben, L. J.	P.	24Oct
Hood, J.	P.	24Oct
Hughes, C. J. A.	P.	24Oct
Humble, R. L.	P.	24Oct
Hutt, S.	P.	24Oct
King, H. D.	P.	24Oct
Langrick, G. H.	P.	24Oct
Lewis, E. J.	P.	24Oct
Mawer, G.	P.	24Oct
McBride, W. A.	P.	24Oct
Mitchell, R. P. W.	P.	24Oct
Morris, E. G.	P.	24Oct
Ostler, M. H.	P.	24Oct
Pack, L. J.	P.	24Oct
Parker, A. E.	P.	24Oct
Pinkham, J.	P.	24Oct
Pitt, D. E.	P.	24Oct
Pocock, H. C.	P.	24Oct
Powell-Davis, G.	P.	24Oct
Purchase, P. J.	P.	24Oct
Rains, C. G.	P.	24Oct
Rees, E. J.	P.	24Oct
Riches, E. A.	P.	24Oct
Risby, H.	P.	24Oct
Tomlinson, S.	P.	24Oct
Watts, W. K.	P.	24Oct
Bell, A. G.	P.	14Nov
Brown, D. B.	P.	14Nov
Bunner, L. C.	P.	14Nov
Butler, W. F.	P.	14Nov
Cocksedge, E. F. S.	P.	14Nov
Collier, R. G.	P.	14Nov
Collins, C. D.	P.	14Nov
Dow, J. C.	P.	14Nov
Ellisdon, A. W.	P.	14Nov
Hoare, J. C.	P.	14Nov
Hodgson, H. S.	P.	14Nov
Hoggett, C.	P.	14Nov
Howell, J. W.	P.	14Nov
Hughes, R. D.	P.	14Nov
Kynaston, N. E.	P.	14Nov
Langley, C. A. J.	P.	14Nov
Leitch, D. S.	P.	14Nov
Lewis, C.	P.	14Nov
Lewis, C. H. A.	P.	14Nov

1941

Lewis, R.	P.	14Nov
Lloyd, W. A.	P.	14Nov
Nurse, L.	P.	14Nov
Owen, R. L.	P.	14Nov
Patterson, T. D. B.	P.	14Nov
Pearce, E. F.	P.	14Nov
Perriton, L. S.	P.	14Nov
Price, J.	P.	14Nov
Reeve, A. W.	P.	14Nov
Skinner, A. A.	P.	14Nov
Smithson, L. R. W.	P.	14Nov
Stevens, C. E.	P.	14Nov
Telfer, W. W.	P.	14Nov
Templeton, G.	P.	14Nov
White, K. H. W.	P.	14Nov
Williams, L.	P.	14Nov
Williams, T.	P.	14Nov
Wilson, J. F.	P.	14Nov
Wotton, R. K.	P.	14Nov

MEDICAL BRANCH

Air Marshal.

Whittingham, *Sir* Harold E., *K.B.E.*, *M.B.*, *Ch.B.*, *F.R.C.P.(Lond).* *F. R. C. P.* (*E.*), *F.R.F.P.S.*, *D.P.H.*, *D.T.M.&H.*, *K.H.P.* § (*t*) 1Mar41

Air Vice-Marshal.

Tyrrell, W., *C.B.E.*, *D.S.O.*, *M.C.*, *M.B.*, *B.Ch.*, *D.P.H.*, *K H S.* § (*t*) 1Sept40

Air Commodores.

Glynn, A. S., *C.B.E.*, *M.B.*, *Ch.B.*, *K.H.S.* § 1July38

Cowtan, F. C., *M.R.C.S.*, *L.R.C.P.*, *K.H.S.* § 1Jan39

Duck, W. A. S., *O.B.E.*, *M.R.C.S.*, *L.R.C.P.*, *D.P.H.* § (*ret.—retained under K.R. 3543*) (*t*) 1Sept40

Panter, A. E., *M.R.C.S.*, *L.R.C.P.* § (*t*) 1Sept40

Grant, A., *M.B.E.*, *M.B.*, *Ch.B.*, *D.P.H.* § (*t*) 1Sept40

Hewat, H. A., *M.B.*, *Ch.B.*, *D.T.M. & H.* § (*t*) 1June41

Kelly, T. J., *M.C.*, *M.D.*, *Ch.B.* § 1Jan42

Group Captains.

1935–1938

Knowles, R. H., *M.D.*, *Ch.B.*, *D.P.H.* § 1Jan35

Power, D'A., *M.C.*, *M.R.C.S.*, *L.R.C.P.* § 1July35

Biggs, K., *M.C.*, *M.R.C.S.*, *L.R.C.P.*, *D.P.H.* § 1July35

Craig, E. W., *M.C.*, *M.B.*, *B.Ch.* § 1July35

Marshall, G. S., *O.B.E.*, *M.R.C.S.*, *L.R.C.P.*, *D.P.H.*, *D.T.M. & H.*, *L.D.S.*, *K.H.P.* § 1Jan36

Ryan, R. W., *M.B.*, *B.S.* § 1Jan36

Elliott, R. A. G., *M.B.*, *B.Ch.*, *D.P.H.* (*ret.—retained under K.R. 3543*). 1July36

Burton, H. L., *M.B.*, *B.S.*, *D.P.M.*, *K.H.P.* § 1July36

1935–1938

Aherne, R. J.,, *M.C.*, *L.R.C.P. & S.* § (*ret.—retained under K.R. 3543*). 1Jan37

Montgomery, T., *M.D.*, *B.Ch.*, *D.P.H.* § (*ret. retained under K.R. 3543*). 1Jan37

Kyle, J., *M.R.C.S.*, *L.R.C.P.* § 1Jan38

Rook, A. F., *O.B.E.*, *F.R.C.P.*, *M.R.C.S.*, *D.P.H.* § 1Jan38

Lumley, E. A., *M.C.*, *M.B.*, *B.Ch.*, *D.P.H.* § 1July38

1939

Wambeek, W. G. L., *M.R.C.S.*, *L.R.C.P.* § 1Jan

Morton, T. C. St. C., *O.B.E.*, *M.D.*, *Ch.B.*, *M.R.C.P.*, *D.P.H.*, *D.P.M.*, *D.T.M. & H.* § 1Jan

Boddie, D. G., *M.B.*, *Ch.B.* § 1Jan

McLaren, D. *M.B.*, *Ch.B.* § 1Apr

Hodgins, W. E., *M.B.*, *M.C.P. & S.* § 1July

McIntyre, *Sir* John, *K.B.E.*, *C.B.*, *M.C.*, *M.B.*, *B.Ch.* § (*Air Vice-Marshal ret. 1 July 27*) 7Sept

Conybeare, J. J., *M.C.*, *M.D.*, *F.R.C.P.* 11Sept

Symonds, C. P., *M.D.*, *F.R.C.P.* 11Sept

Keynes, G. L., *M.D.*, *F.R.C.S.* 17Oct

1940

Murphy, F. J., *M.B.*, *B.Ch.*, *D.P.H.* § (*t*) 23Apr

Hall, P. A., *M.D.*, *M.Ch.* § (*t*) 23Apr

McClurkin, T., *M.B.*, *B.Ch.*, *D.P.H.* *Dip. Bact.*, *D.T.M. & H.* § (*t*) 23Apr

Livingston, P. C., *O.B.E.*, *F.R.C.S.(E.)*, *M.R.C.S.*, *L.R.C.P.*, *D.P.H.*, *D.O.M.S.* § (*t*) 23Apr

Briscoe, A., *M.B.*, *B.Ch.* § (*t*) 1Dec

O'Neill, C. T., *O.B.E.*, *M.B.*, *B.Ch.* § (*t*) 1Dec

Landells, J. K. R., *M.B.*, *B.S.*, *F.R.C.S.* (*E*) § (*t*) 1Dec

I. Dickson, E. D. D., *M.B.*, *Ch.B.*, *F.R.C.S.* (*E.*), *D.L.O.* § (*t*) 1Dec

1941

Thomas, T. J., *M.B.*, *B.S.* § (*t*) 1June

Barnes, W. E., *M.R.C.S.*, *L.R.C.P.* § (*t*) 1June

Leahy, J. D., *M.C.*, *M.B.*, *B.Ch.* § (*t*) 1June

Foreman, E. C. K. H., *M.R.C.S.*, *L.R.C.P.* § (*t*) 1June

Walker, W. J. G., *M.R.C.S.*, *L.R.C.P.* § (*t*) 1June

Smith, V. R. *M.R.C.S.*, *L.R.C.P.* § (*t*) 1Sept

Barber, C. P., *L.M.S.S.A.* § (*t*) 1Sept

Maxwell, G. H. H. *M.B.*, *Ch.B.*, *D.P.H.*, (*t*) § 1Sept

Macintosh, R. R., *D.M.*, *F.R.C.S.(E.)*. *M.R C.S.*, *L.R.C.P.*, *D.A.* 1Oct

Wing Commanders.

1930–1936

Overton, R. S., *M.R.C.S., L.R.C.P.* § 1July30
Rothwell, J., *M.B., Ch.B.* (*ret*) § 1July31
Starkey, H. S. C., *O.B.E., M.D., B.Ch., M.R.C.S., L.R.C.P., D.P.H.* (*ret*) § 1July32
Brown, A. J., *D.S.O., M.R.C.S., L.R.C.P.* (*ret*) § 1July33
Young, P. H., *M.B., Ch.B.* § 1May34
Costello, J. M. A., *M.C., M.D., B.Ch.* (*ret*) § 1May34
Forbes, J. T., *M.R.C.S., L.R.C.P.* § 1July34
Wilson, W. F., *M.C., M.B., B.Ch.* § 1Jan35
Barr-Sim, A. E., *M.B., Ch.B.* § 1Jan35
I. Haythornthwaite, B. F., *M.B., B.Ch.* § 1July36
Lindup, C. A., *M.R.C.S., L.R.C.P.* § 1July36
Atteridge, T. J. D., *M.R.C.S., L.R.C.P.* § 1July36
Ewing, V. S., *M.B., Ch.B., D.P.H.* § 1July36

1937

Russell, J. G., *M.B., B.Ch.* § 1Jan
Gregor, J. B., *M.R.C.S., L.R.C.P.* § 1Jan
Stanbridge, R. H., *M.R.C.S., L.R.C.P., D.P.M.* § 1Jan
White, R. W., *M.R.C.S., L.R.C.P.* § 1Jan
O'Connell, G. P., *M.B., B.Ch.* § 1Jan
Dickson, A., *M.B., Ch.B., F.R.C.S.(E.)* § 1Jan
Gray, E. N. H., *L.R.C.P. & S., D.P.H.* (*ret*) § 1July
O'Brien, T. V., *M.B., Ch.B.* § 1July
Corner, H. W., *A.F.C., M.D., Ch.B., M.R.C.P.* § 1July

1938

Fisher, R. L. C., *M.B., B.Ch., D.O.M.S.* § 1Jan
Hanly, G. J., *M.B. Ch.B., F.R.C.S.(E.)* § 1Jan
Parry-Evans, J., *M.R.C.S., L.R.C.P., D.L.O.* § 1Jan
Townsend, A. A., *M.B., B.Ch.* § 1Jan

1938

Kilpatrick, J. MacC., *M.B., B.Ch., D.P.H.* § 1July
Palmer-Jones, L. C., *M.B., Ch.B., F.R.C.S.* (*E.*) § 1July
Cross, B. W., *M.R.C.S., L.R.C.P.* § 1July
Harvey, A., *M.B., B.Ch., D.P.H.* § 1July

1939

Hyder, L. I., *M.R.C.S., L.R.C.P.* § 1Jan
White, F. L., *M.R.C.S., L.R.C.P.* § 1Jan
Nicholls, C. G. J., *M.B., B.Ch.* § 1Jan
Cook, A. F., *L.R.C.P. & S., D.P.H.* § 1Jan
Thompson, E., *F.R.C.S.* (*E.*), *M.R.C.S., L.R.C.P.* § 1Jan
Rear, J. D'I., *M.R.C.S., L.R.C.P.* § 1Jan
O'Malley, C. J. S., *M.B., B.S., M.R.C.S., L.R.C.P.* § 1Jan
Canton, T. J. X., *M.B., B.Ch.* § 1July
Church, G. E., *M.B., Ch.B., L.R.C.P. & S., D.M.R.E., D.M.R.* § 1July
Crawford, F. B. C. L. B., *M.B., B.Ch., D.P.H.* § 1July
Magner, J., *M.D., B.Ch.* § 1July
Smith, N. I., *M.D., Ch.B.* § 1July
Penman, H., *M.B., Ch.B., D.O.M.S.* § 1July
Hill, J., *M.B., Ch.B., D.P.H.* § 1July
Gillespie, R. D., *M.D., F.R.C.P., D.P.M.* 11Sept

1940

Barling, P. D., *M.B., Ch.B.* § (*t*) 23Apr
Freeman, L., *L.M.S.S.A. D.M.R.E.* § (*t*) 23Apr
Hutchieson, J., *M.B., B.Ch., D.P.H.* § (*t*) 23Apr
Strachan, G. S., *M.B., Ch.B.* § (*t*) 23Apr
McClosky, A. L. St. A., *M.R.C.S., L.R.C.P., D.P.H., D.A.* § (*t*) 23Apr
Freeman, R. G., *L.R.C.P. & S.* § (*t*) 23Apr

1940

Neely, J. C., *M.B., B.Ch., M.R.C.S., L.R.C.P., D.O.M.S., D.O.(Oxon.)* § (*t*) 23Apr
Perkins, P. H., *M.R.C.S., L.R.C.P.* § (*t*) 1Dec
Lipscomb, F. E., *M.R.C.S., L.R.C.P., D.P.H., D.R.M. & H.* § (*t*) 1Dec
Coffey, C. W., *L.R.C.P. & S.* § (*t*) 1Dec
McAleer, G. W., *M.B., Ch.B., D.T.M.&H.* § (*t*) 1Dec

1941

Wilson, T. W., *L.R.C.P. & S.* § (*t*) 1Mar
Thorpe, R., *M.R.C.S., L.R.C.P.* § (*t*) 1Mar
Potter, P. B. L., *M.D., Ch.B., D.P.H., D.T.M. & H* § (*t*) 1Mar
Paton, G. W., *M.B., Ch.B., D.P.H.* § (*t*) 1Mar
Topham, R. S., *M.B., Ch.B., M.R.C.S., L.R.C.P., D.P.H., D.M.R.E* (*ret.*) § (*t*) 1June
MaCullagh, L. P., *M.B., B.Ch.* (*ret.*) § (*t*) 1June
Wilson, D. A., *M.R.C.S., L.R.C.P., D.M.R.E., D.M.R.* § (*t*) 1June
Pimblett, H. C. S., *M.D., B.S., D.C.O.G.* § (*t*) 1June
Kemp, J., *M.B., Ch.B., D.P.H.* § (*t*) 1June
McNally, P. J., *M.B., B.Ch., D.P.H.* § (*t*) 1June
Williams, G. H. J., *M.R.C.S., L.R.C.P.* § (*t*) 1June
McGovern, J. F., *M.B., M.Ch.* § (*t*) 1June
Crowley, C., *M.B., B.Ch., D.P.H.* § (*t*) 1June
Williams, G. O. *M.R.C.S., L.R.C.P.* § (*t*) 1June
Thomas, A. T. G., *M.B., B.S., D.P.H.* ‡ (*t*) 1June
McElligott, G. L. M., *M.R.C.S., L.R.C.P* (*t*) 1June
Brinton, D. H., *D.M., B.Ch., F.R.C.P.* (*t*) 1June
Flemming, C.W., *D.M., C., M.Ch., F.R.C.S., L.R.C.P.* (*t*) 1June
Simpson, J. F., *F.R.C.S., L.R.C.P.* (*t*) 1June
Cade, S., *F.R.C.S., L.R.C.P.* (*t*) 1June
Roques, F. W., *M.D., M.Ch., F.R.C.S., F.R.O.G.* (*t*) 1June

Wing Commanders
—contd.

1941

Trail, R. R., *M.C.*, *M.D.*, *Ch.B.*, *F.R.C.P.* (*t*) 1June
Skeet, J. G., *M.R.C.S.*, *L.R.C.P.* (*t*) 1June
Lyle, T. K., *M.D.*, *M.Ch.*, *F.R.C.S.*, *M.R.C.P.* (*t*) 1June
Cato, E. T., *M.B.*, *B.S.*, *F.R.C.S.* (*t*) 1June
Henderson, N. K., *M.B.*, *Ch.B.*, *D.P.H.*, *D.P.M.* (*t*) 1June
Ironside, R. N., *M.B.*, *Ch.B.*, *F.R.C.P.* (*t*) 1June
Allan, J. C. H., *M.B.*, *Ch.B.* ¶ (*t*) 1June
Clarke, H. O., *M.B.*, *B.Ch.*, *F.R.C.S.*, *F.R.C.S.*(*I*) 3June
Smartt, F. N. B., *M.B.*, *B.Ch.* (*Group Capt.*, *ret.*) § 26June
Knight, G. A. M., *M.B.*,*B.S.*,*D.L.O.* § (*t*) 1Sept
Dixon, F. W. P., *M.B.E.*, *M.B.*, *B.S.*, *F.R.C.S.*(*E.*), *D.O.* (*Oxon*) § (*t*) 1Sept
Palfreyman, C. R., *M.B.*, *B.S.*, *F.R.C.S.*, *D.O.M.S.* § (*t*) 1Sept
Rumball, C. A., *M.R.C.S.*, *L.R.C.P.*, *D.T.M. & H.*, *D.P.M.*, *L.D.S.* § (*t*) 1Sept
Burns, A. S., *M.B.*, *Ch.B.* (*ret.*) § (*t*) 1Sept
Grace, R. F. T., *M.D.*, *Ch.B.*, *M.R.C.P.* ‡ (*t*) 1Sept
Smyth, J. C., *L.R.C.P. & S.*, *L.M.*,*L.D.S.* § (*t*) 1Sept
Howell, E. G., *M.R.C.S.*, *L.R.C.P.* ‡ (*t*) 1Sept
Ainsworth-Davis, J. C., *M.D.*. *B.Ch.*, *F.R.C.S.*, *F.R.C.S.*(*E.*),*L.R.C.P.* (*t*) 1Sept
Stewart, J. G., *M.C.*, *M.B.*, *Ch.B.* (*t*) 1Sept
Williams,J.H., *M.R.C.S.*, *L.R.C.P.* ¶ (*t*) 1Sept
Dick, I. A. G. L., *M.D.*, *Ch.B.*, *F.R.C,S.*(*E.*) ¶ (*t*) 1Sept
Huins, J. P., *O.B.E.*, *M.R.C.S.*, *L.R.C.P.* ¶ (*t*) 1Sept
Attwood, J. H., *M.B.*, *B.S.*, *M.R.C.S.*, *L.R.C.P.*, *D.A.* ¶ (*t*) 1Sept
Ritchie, J. M., *M.B.*, *Ch.B.* § (*t*) 1Dec
Tomkins, V. H., *M.R.C.S.*, *L.R.C.P.*, *D.P.M.* § (*t*) 1Dec
Kersley, J. A., *M.B.Ch.B.*, *F.R.C.S.*(*E.*), *M.R.C.S.*, *L.R.C.P.*, *D.L.O.* § (*t*) 1Dec

1941

Howell, J. E., *M.B.*, *Ch.B.* ¶ (*t*) 1Dec
Fraser, O. M., *M.B.*, *Ch.B.* § (*t*) 1Dec
Corbet, L. M., *M.B.*, *B.S.* † (*t*) 1Dec

Squadron Leaders

1925–1939

Johnson, F. E., *L.R.C.P., M.R.C.S.* § 14Sept25
Daniel, H. McW., *M.D., F.R.C.S., L.R.C.P. (ret)* § 9Oct26
Smith, S. B. S., *L.M.S.S.A., D.T.M. & H.* § 15May37
Mogg, F. G., *M.R.C.S., L.R.C.P.* ¶ 24Aug39
Harold, C. G., *M.B., B.Ch.* § (w) 1Oct39

1940

Milner, J. G., *M.B., B.Ch., F.R.C.S.* 5July
McLean, D. W., *M.B., Ch.B., D.O.M.S.* 9July
Scoular, L. G., *M.D., Ch.B., D.O.M.S.* (w) 20Aug
Wingate, J., *M.B., Ch.B.* (w) 8Sept
Doggart, J. H., *M.D., F.R.C.S.* 24Sept
Williams, O. S. M., *M.R.C.S., L.R.C.P., D.A.* § (w) 18Oct
Peterson, F. H., *M.D., M.C.P. & S.* § (w) 5Nov
Palin, A. G., *B.M., B.Ch., F.R.C.S.(E.).M.R.C.S., L.R.C.P.* 8Nov
Campbell, A. C. P., *M.B., Ch.B., F.R.C.P.(E.)* 26Nov
Nelson, S. R. C., *M.D., M.C.P. & S.* § (w) 26Nov
Macdonald, T. C., *A.F.C., M.D., Ch.B.* § (w) 29Nov
Durand, R. W., *M.R.C.S., L.R.C.P.* (w) 2Dec
Davies, I. J., *M.D., B.Ch., D.P.M.* 6Dec
Robson, K., *M.B., B.Ch., M.R.C.P.* (w) 14Dec
Sampson, R., *M.B., Ch.B., F.R.C.S.(E), D.O.M.S.* 20Dec
Morris, W. M., *F.R.C.S.(E.),M.R.C.S., L.R.C.P.* 27Dec

1941

Ellis, M. P., *M.D., M.S., F.R.C.S.* 7Jan
Hunt, J. H., *M.D., B.Ch. M.R.C.P., M.R.C.S.* 7Jan
Latter, K. A., *M.D., B.S., M.R.C.P., M.R.C.S.* 7Jan
Cates, B., *M.B., B.S., M.R.C.S., L.R.C.P., D.P.H.* § 28Jan
Edwards, C. C., *M.B., B.S., M.R.C.P., D.P.M.* 28Jan

1941

Tate, J., *M.B., B.Ch., D.P.H., M.R.C.P.* (w) 1Feb
Milligan, W., *M.B., Ch.B., M.R.C.S., L.R.C.P.* (w) 27Feb
Tweedie, F. I. G., *M.B., B.Ch., M.R.C.S., L.R.C.P.* † (w) 1Mar
Sandow, J. F., *M.R.C.S., L.R.C.P.* § (w) 2Mar
Magrath, D., *M.B., D.P.H., D.P.M.* ‡ (w) 2Mar
Fisher, R. E. W., *M.B., B.Ch.* ‡ (w) 2Mar
Hutchinson, W. J., *M.B. B.Ch., D.P.H.* ‡ (w) 2Mar
Donovan, E., *M.B., Ch.B.* ‡ (w) 2Mar
Dearberg, L. E. A., *M.R.C.S., L.R.C.P.* § (w) 10Mar
Stuart, G. H., *M.B., B.S., M.R.C.S, L.R.C.P.* § (w) 20Mar
Briggs, C. F. R., *M.B., B.S., M.R.C.S., L.R.C.P.* § (w) 8Apr
Weston, A. M., *M.B., B.Ch., M.R.C.S., L.R.C.P.* § (w) 18Apr
Cross, A. G., *M.B., B.Ch., F.R.C.S.* 1May
Barton, C., *M.B., B.Ch.* (w) 1May
Stewart-Wallace, A. M., *M.D., B.S., M.R.C.P., M.R.C.S.* 2May
Carslaw, J. S., *M.B., Ch.B.* § (w) 7May
Meekison, D. M., *M.D., F.A.C.S, F.A.A.O.S.* 9May
Bolan, T. D. L., *L.R.C.P. & S.* § (w) 10May
Cullinan, J. H.,*M.R.C.S., L.R.C.P.* (r t) § (t) 1June
Walsh, J. L., *M.B., B.S.* (t) § 1June
Dales, J. F., *M.R.C.S., L.R.C.P.* § (t) 1June
Everett, L. S., *M.R.C.S., L.R.C.P.* § (t) 1June
Stamm, W. P., *M.B., B.S., M.R.C.S., L.R.C.P.* § (t) 1June
MacKay, I., *M.D., Ch.B., D.P.H., D.T.M. & H., Dip. Bact.* § (w) 1June
Bannerman, H., *M.B., B.S.* § (t) 1June
Gilchrist,G., *M.B., B.S.* § (t) 1June
Morley, G. H., *F.R.C.S., L.R.C.P.* § (t) 1June
Blair, J. C. *M.B., Ch.B.* § (t) 1June
Smith, A. W., *M.B., B.S.* § (t) 1June
Patrick, J. W., *M.B., B.Ch., D.P.H.* § (t) 1June
Wilson, J. S., *M.B., Ch.B.* § (t) 1June

1941

Wilcox H. L., *M.B., Ch.B.* § (t) 1June
Cooper, P. A., *M.R.C.S., L.R.C.P.* § (t) 1June
Jones, C. McC., *M.B., B.Ch., M.R.C.S., L.R.C.P.* ‡ (t) 1June
Miller, W. D., *M.B., Ch.B.* ‡ (t) 1June
Rice, E. A., *M.B., M.B., B.Ch.* (R.) ‡ (t) 1June
MacLatchy, R. F., *M.D., C.M., L.M.S.* ‡ (t) 1June
Groom, J. L., *M.R.C.S., L.R.C.P.* ‡ (t) 1June
French, A. R., *M.R.C.S., L.R.C.P.* ‡ (t) 1June
Griffiths, E. W. B.,*M.B., Ch.B., F.R.C.S.(E.), D.O.M.S.* ‡ (t) 1June
Beck, W. A., *M.B., Ch.B., D.P.H.* ‡ (t) 1June
Rawkins, M. D., *M.B., B.S., M.R.C.S., L.R.C.P.* ‡ (t) 1June
Hudson, T. A. G., *L.R.C.P. & S.* ‡ (t) 1June
Purcer-Smith, H. C., *M.B., Ch.B.* (t) 1June
Smith, G. P., *O.B.E., M.B., Ch.B.* (t) 1June
Badenoch, A. W., *M.D., Ch.B., F.R.C.S.* (w *1 July 41*) (t) 1June
Jamieson, G. A., *M.B., B.S., D.O.M.S.,D.L.O.* (t) 1June
Linklater, J. T., *M.R.C.S., L.R.C.P.* (t) 1June
Rose, G. M., *L.R.C.P., & S., L.D.S.* (t) 1June
Squire, H. F., *M.R.C.S., L.R.C.P.* (t) 1June
Bruce, R. D., *M.B., Ch.B.* (t) 1June
Hovenden, T. G., *M.R.C.S., L.R.C.P.*(t) 1June
MacGowan, T. J. B. A., *M.B., Ch.M., F.R.C.S., F.R.C.S.(E.)* (t) 1June
McNabb, L. V., *M.B., B.S.* (t) 1June
Nash, D. F. E., *F.R.C.S., L.R.C.P.* (t) 1June
Bagshaw, H. B., *M.B., B.Ch., F.R.C.S.* (E.), *M.R.C.S., L.R.C.P.* (t) 1June
Forrest, F. P., *M.B., B.S. F.R.C.S.(E.)* (t) 1June
Pocock, J. A., *M.B., B.Ch., F.R.C.S., L.R.C.P.* (t) 1June
Thomson, K. J., *M.B., Ch.B., D.P.H.* (t) 1June
Walker, H. McD., *O.B.E., M.D., Ch.B.* (t) 1June
Wilson, A. G., *M.C., M.R.C.S., L.R.C.P.*(t) 1June
Shortall, C. J., *M.D., Ch.B., F.R.C.S.(I.)* (t) 1June
Smith, D. A., *M.B.E., M.B., Ch.B.,M.R.C.P.* (E.) ¶ (t) 1June

Squadron Leaders —*contd.*

1941

Kidd, C. W., *M.D., B.Ch.* ¶ (*t*) 1June
Jones, I. R., *M.R.C.S., L.R.C.P.* ¶ (*t*) 1June
Boyle, T. McM., *M.B., Ch.B., F.R.C.S., L.R.C.P.* ¶ (*t*) 1June
Coltart, W. D., *M.B., B.S., F.R.C.S., L.R.C.P.* ¶ (*t*) 1June
Peock, W. D., *M.B., Ch.B.* ¶ (*t*) 1June
Fraser, A. C., *M.B., B.Ch., M.R.C.S., L.R.C.P., D.A.* ø (*t*) 1June
Walter, H. W., *M.B., B.S.* ø (*t*) 1June
Alcock, N. S., *M.B., Ch.B., M.R.C.P. (Lond.)* 3June
Janus, F., *M.D., Ch.B., M.R.C.S., L.R.C.P.* 13June
Howarth, R., *M.D., Ch.B., F.R.C.S.(E), D.L.O.* 24June
James, R. G., *M.R.C.S., L.R.C.P.* ‡ (*w*) 30June
Smith, N. R., *M.R.C.S., L.R.C.P.* ¶ (*w*) 2July
Black, K., *F.R.C.S., L.R.C.P.* 1Aug
Darmady, E. M., *M.B., B.Ch., M.R.C.P., M.R.C.S.* 1Aug
Bromley, J. F., *M.B., Ch.B., M.R.C.P., D.M.R.E.* (*w*) 9Aug
Peill, R. S., *M.B., Ch.B.* § (*t*) 1Sept
Bellringer, H. E., *M.B., Ch.B.* § (*t*) 1Sept
Soper, R. L., *M.R.C.S., L.R.C.P., D.A.* § (*t*) 1Sept
McClean, R. S. B., *M.B., Ch.B.* § (*t*) 1Sept
Crooks, L. M., *M.B., Ch.B., F.R.C.S.* § (*t*) 1Sept
Sheehan, D. J., *M.R.C.S., L.R.C.P.* § (*t*) 1Sept
Wynroe, R. F., *M.B., Ch.B., D.M.R.E.* § (*t*) 1Sept
Wallace, J. B., *M.B., Ch.B.* § (*t*) 1Sept
Lee, P. A., *M.B., Ch.B.* ‡ (*t*) 1Sept
Cameron, D. F., *M.B., Ch.B.* ‡ (*t*) 1Sept
Corner, E., *M.R.C.S., L.R.C.P.* ‡ (*t*) 1Sept
Smith, F. W. G., *M.D., M.Ch., D.P.H., D.O.M.S.* ‡ (*t*) 1Sept
Hall, W. *M.B., Ch.B., M.R.C.S., L.R.C.P., D.P.H.* ‡ (*t*) 1Sept
Osmond, A. H., *M.R.C.S., L.R.C.P., D.O.M.S.* ‡ (*t*) 1Sept
McGovern, J., *M.B., B.Ch.* ‡ (*t*) 1Sept

1941

Barber, H. S., *M.D., B.Ch., F.R.C.P.(I.)* ‡ (*t*) 1Sept
Harvey, H. F., *M.D., B.S., D.A.* ‡ (*t*) 1Sept
Ronald, A., *M.D., Ch.B., F.R.C.S.(E)*(*t*) 1Sept
McKenzie, W. S., *M.B., B.Ch., F.R.C.S., L.R.C.P.* (*t*) 1Sept
Harper, J. S., *M.B., Ch.B., M.R.C.P., D.P.H.* (*t*) 1Sept
Gordon, M., *F.R.C.S., L.R.C.P., D.L.O.* (*t*) 1Sept
Bateman, G. H., *B.M., B.Ch., F.R.C.S., L.R.C.P.* (*t*) 1Sept
Brown, J. G. L., *M.B., Ch.B.* (*t*) 1Sept
Graham, H. A., *M.D., Ch.B.* (*t*) 1Sept
Howkins, J., *M.D., M.S., F.R.C.S., M.R.C.O.G.* (*t*) 1Sept
Brownlee, C. A. E. I., *M.B., Ch.B.* 1Sept
Smith, R. G., *M.R.C.S., L.R.C.P.* ¶ (*t*) 1Sept
Aitken, J., *M.B., Ch.B.* ¶ (*t*) 1Sept
Hendry, A. C., *M.C., M.B., Ch.B.* ¶ (*t*) 1Sept
Gross, E. C., *L.M.S.S.A.* ¶ (*t*) 1Sept
Callaghan, A. W., *M.B., B.Ch.* † (*t*) 1Dec
Trethowan, L. N., *M.R.C.S., L.R.C.P.* § (*t*) 1Dec
Fowler, W. J., *M.D., L.M.S.* † (*t*) 1Dec
Roberts, W. G. S., *M.R.C.S., L.R.C.P.* † (*t*) 1Dec
Amsden, A. S., *M.R.C.S., L.R.C.P.* § (*t*) 1Dec
Conway, H. D., *M.B., Ch.B.* § (*t*) 1Dec
Jenkins, J. R. R., *M.R.C.S., L.R.C.P.* § (*t*) 1Dec
Marshall, A. B., *M.R.C.S., L.R.C.P.* § (*t*) 1Dec
Outfin, R. M., *L.M.S.S.A.* † (*t*) 1Dec
Thomas, D. W. L., *M.R.C.S., L.R.C.P.* † (*t*) 1Dec
Preston, J. H., *M.D., C.M.* † (*t*) 1Dec
MacGibbon, G. B., *M.B., Ch.B.* § (*t*) 1Dec
Dawson, D. J., *M.R.C.S., L.R.C.P.* § (*t*) 1Dec
Cellars, J. R., *M.B., Ch.B.* § (*t*) (*t*) 1Dec
Shaw, D. F. S., *M.B., Ch.B.* § (*t*) 1Dec
Neal, J. H., *M.R.C.S., L.R.C.P.* § (*t*) 1Dec
Pratt, R. H., *M.B., B.Ch.* § (*t*) 1Dec

1941

Barker, C. C., *M.B., Ch.B.* § (*t*) 1Dec
Fairley, E. W. R., *M.R.C.S., L.R.C.P.* † (*t*) 1Dec
Gordon, S. G., *M.R.C.S., L.R.C.P.* † :*t*) 1Dec
Mackenzie, I. K., *M.B., Ch.B.* § (*t*) 1Dec
MacArthlr, D. S. MacL., *M.B., Ch.B.* § (*t*) 1Dec
Taylor, J. C., *M.B., Ch.B.* § (*t*) 1Dec
Buckle, W. T., *M.B.. Ch.B.* § (*t*) 1Dec
Sidey, E. S., *M.B., Ch.B.* § (*t*) 1Dec
Clyde, N. P. R., *M.B., Ch.B.* † (*t*) 1Dec
Bowe, J. C., *M.B., B.Ch., D.P.H.* § (*t*) 1Dec
Whitehead, F. L., *M.D., .M.* § (*t*) 1Dec
Wickham, C. E. G., *M.B., B.S., M.R.C.S., L.R.C.P.* § (*t*) 1Dec
Moir, A., *M.B., Ch.B.* § (*t*) 1Dec
Clements, C. D. *M.R.C.S., L.R.C.P., D.O.* § (*t*) 1Dec
Maclaine, F. V., *M.B., B.Ch.* § (*t*) 1Dec
Rountree, J. G., *M.B., B.Ch.* † (*t*) 1Dec
O'Grady, R. C., *M.B., B.Ch.* § (*t*) 1Dec
Cross, E. H. E., *L.M.S.S.A.* † (*t*) 1Dec
Wilkinson, P. A., *M.R.C.S., L.R.C.P.* § (*t*) 1Dec
Milne, J. D., *L.R.C.P. & S.* § (*t*) 1Dec
Paul, S., *M.R.C.S., L.R.C.P.* § (*t*) 1Dec
Scott, R. L., *M.B., Ch.B.* § (*t*) 1Dec
Haynes, B. G., *M.B., B.S., M.R.C.P.* § (*t* 1Dec
Tonkinson, J. D., *M.R.C.S., L.R.C.P., D.P.M.* § (*t*) 1Dec
Ross, J. B., *M.B., Ch.B.* § (*t*) 1Dec
Hewat, R. M., *M.R.C.S., L.R.C.P.* § (*t*) 1Dec
Martin, V. A. F., *M.B., Ch.B.* § (*t*) 1Dec
Powell, V. T., *F.R.C.S.(E.) M.R.C.S., L.R.C.P.* § (*t*) 1Dec
Lewis, D. T., *M.R.C.S., L.R.C.P.* § (*t*) 1Dec
Lewis, J. H., *L.M.S.S.A.* § (*t*) 1Dec
Howat, H. O'B., *M.B., Ch.B.* § (*t*) 1Dec
Ingram, L. L., *M.B., B.Ch.* § (*t*) 1Dec
Brown, H. H. S., *M.B., B.S.* § (*t*) 1Dec

Squadron Leaders

—contd.

1941

Smith, J. I. M., *M.R.C.S., L.R.C.P.* § (*t*) 1Dec
Brazil, J. P., *M.R.C.S., L.R.C.P.* § (*t*) 1Dec
Smith, H. P. R., *M.B., B.Ch., M.R.C.S., L.R.C.P.* § (*t*) 1Dec
Kent, S., *M.R.C.S., L.R.C.P.* § (*t*) 1Dec
Weddle, J. W. G., *M.B., B.S.* † (*t*) 1Dec
Holdesworth, W. G. *M.B., B.S.* § (*t*) 1Dec
Roche, J. L., *L.R.C.P. & S.* § (*t*) 1Dec
MacCarthy, J. F., *M.B., B.Ch.* § (*t*) 1Dec
Jenkins, H. L., *M.D., B.S.* § (*t*) 1Dec
O'Callaghan, P. A., *M.B., B.Ch.* § (*t*) 1Dec
Ryan, F. G., *L.R.C.P. & S.* § (*t*) 1Dec
Furness, J. E., *M.B., B.S., M.R.C.S., L.R.C.P.* § (*t*) 1Dec
Wright, R. V., *M.B. Ch.B.* § (*t*) 1Dec
Thomas, H. V., *L.R.C.P. & S.* § (*t*) 1Dec
Shaw, I., *M.B., B.Ch.* § (*t*) 1Dec
Jackson, R. C., *M.R.C.S., L.R.C.P.* § (*t*) 1Dec
Young, C. N., *M.B., Ch.B.* § (*t*) 1Dec
Groves, J. C., *M.B., B.Ch.* § (*t*) 1Dec
Baker, G. A., *M.B., B.S.* § (*t*) 1Dec
Field, J. G., *M.B., Ch.B., M.R.C.S., L.R.C.P.* § (*t*) 1Dec
James, G., *M.R.C.S., L.R.C.P.* § (*t*) 1Dec
Redmond, K. B., *M.B., B.S.* § (*t*) 1Dec
Whelan, J. P. F., *M.B., B.S.* § (*t*) 1Dec
Hill, W. A. T., *M.R.C.P., L.R.C.P.* § (*t*) 1Dec
Browne, D. W., *M.R.C.S., L.R.C.P.* § (*t*) 1Dec
Taylor, G. K., *M.R.C.P., L.R.C.P.* § (*t*) 1Dec
Ward, G. M., *M.R.C.S., L.R.C.P.* § (*t*) 1Dec
Burgess, G. L., *M.R.C.S., L.R.C.P.* § (*t*) 1Dec

1941

Whiteside, W. N., *M.B., B.Ch.* § (*t*) 1Dec
Macdonald, D., *M.B., Ch.B.* § (*t*) 1Dec
Smith, K. C. P., *M.R.C.S., L.R.C.P.* § (*t*) 1Dec
Bamford, F. E., *L.R.C.P. & S.* § (*t*) 1Dec
Hamlin, N., *M.R.C.S., L.R.C.P.* § (*t*) 1Dec
Geoghegan, V. P., *M.B., Ch.B., M.R.C.S., L.R.C.P.* § (*t*) 1Dec
MacNamara, P. J., *L.R.C.P. & S.* § (*t*) 1Dec
Carson, H. M., *M.B., B.Ch.* § (*t*) 1Dec
Clark, J. M., *M.B., Ch.B.* § (*t*) 1Dec
Crawford, J., *M.B., Ch.B.* § (*t*) 1Dec
Jones, J. D., *M.R.C.S., L.R.C.P.* § (*t*) 1Dec
Summers, F., *M.B., B.S., M.R.C.S., L.R.C.P.* § (*t*) 1Dec
Trenchard, H. J., *M.B., Ch.B., M.R.C.P.* § (*t*) 1Dec
Winfield, R. H., *M.B., Ch.B.* § (*t*) 1Dec
Bieber, S. M., *M.R.C.P., L.R.C.P.*, § (*t*) 1Dec
Barclay, I. H., *M.B., B.S.* § (*t*) 1Dec
Montgomery, W. N., *M.B., B.Ch.* ¶ (*t*) 1Dec
Gregg, T. J. M., *M.B., B.Ch.*, ‡ (*t*) 1Dec
Carlye-Gall, C. M., *M.R.C.S., L.R.C.P., D.P.M.* ‡ (*t*) 1Dec
Harvey, E. B., *M.R.C.S., L.R.C.P.* ‡ (*t*) 1Dec
Courtin, R. F., *M.R.C.S., L.R.C.P.* ‡ (*t*) 1Dec
Jones, G. P., *M.B., B.Ch.* ‡ (*t*) 1Dec
Peirce, W. H., *L.R.C.P., L.R.C.S.* (*t*) 1Dec
Bateman, D. S., *B.M., B.Ch., M.R.C.P., D.C.H.* (*t*) 1Dec
Fawssett, K., *M.R.C.S., L.R.C.P.* (*t*) 1Dec
Suter, H. E., *M.R.C.S., L.R.C.P.* ¶ (*t*) 1Dec
McGibbon, J. E. G., *M.B., B.S., D.L.O.* ¶ (*t*) 1Dec
Dalton, J. E., *M.B., C.M.* § (*t*) 1Dec
Tripp, R. C. H., *M.B., B.Ch.* ‡ (*t*) 1Dec
Dean, W. J. L., *M.B., Ch.B.* ‡ (*t*) 1Dec
Hunt, T. A., *M.B., Ch.B.* ‡ (*t*) 1Dec
Jones, V. D., *M.R.C.S., L.R.C.P.* ‡ (*t*) 1Dec
Turner, G. E. M., *M.R.C.S., L.R.C.P.* (*t*) 1Dec

1941

Lysaght, A. C., F.R.C.S., *L.R.C.P.* (*t*) 1Dec
Buchanan, D. C., *M.B., Ch.B.* ¶ (*t*) 1Dec
Macgown, J. C., *M.D., Ch.B.* (*t*) 1Dec
Treissman, H., *M.B., B.S., F.R.C.S., L.R.C.P.* (*t*) 1Dec
Nelson-Jones, A., M.D., M.R.C.P. (*t*) 1Dec
Armstrong, J. R., *M.D., B.Ch., F.R.C.S.* 1Dec

Flight Lieutenants

1939

Vartan, R., H., *M.B.*, *Ch.B.* ¶ 24Aug

Martin, E. L., *M.R.C.S.*, *L.R.C.P.* ¶ 24Aug

Smith, D. G., *M.B.*, *Ch.B.* ‡ 29Aug

Brown, J. L., *M.B.E.*, *M.D.*, *Ch.B.*, *M.R.C.S.*, *L.R.C.P.* § 30Aug

Murphy, J. B., *M.B.*, *B.Ch.* ‡ 30Aug

Munro, W. C., *M.R.C.S.*, *L.R.C.P.* 30Aug

Fisher, J. E., *M.B.*, *Ch.B.* 1Sept

Moynahan, E. J., *M.R.C.S.*, *L.R.C.P.* ‡ 3Sept

Burke, A. G., *M.B.*, *Ch.B.* § (*w*) 4Sept

Agate, A. R., *M.R.C.S.* *L.R.C.P.* § (*w*) 4Sept

Davies, L. W., *M.B.*, *B.S.*, *M.R.C.S.*, *L.R.C.P.* § (*w*) 4Sept

McLellan, M., *M.B.*, *Ch.B.* § (*w*) 4Sept

Moore, F. T., *F.R.C.S.*, *L.R.C.P.* § (*w*) 4Sept

Napier, R., *M.B.*, *F.R.F.P.S.* § (*w*) 4Sept

Parker, W. R., *L.R.C.P.*, *L.R.C.S.*, *L.R.F.P.S.* § (*w*) 4Sept

Reade, J. W., *M.B.*, *Ch.B.* § (*w*) 4Sept

Wardale, A., *M.B.*, *B.S.*, *F.R.C.S.*, *L.R.C.P.* § (*w*) 4Sept

Wollaston, C. W., *M.R.C.S.*, *L.R.C.P.* § (*w*) 5Sept

Flind, J. *M.D.*, *Ch.B.*, *D.P.M.* 7Sept

Sibbald, A. R., *M.B.*, *Ch.B.* ‡ 7Sept

Donovan, K. C., *M.C.*, *M.B.*, *B.S.*, *M.R.C.O.G.* 18Sept

Gray, G., *M.R.C.S.*, *L.R.C.P.*, *D.A.* 18Sept

Williams, D. J., *M.D.*, *Ch.B.*, *M.R.C.P.* 18Sept

Mayston, E. A. *M.R.C.S.*, *L.R.C.P.* ‡ 23Sept

Newnham, J. H. L., *M.B.*, *B.S.*, *M.R.C.S.*, *L.R.C.P.* ‡ (*w*) 23Sept

Caird, K. F., *M.B.*, *Ch.B.*, *F.R.C.S.* 23Sept

Falla, W. A. S., *M.B.*, *B.S.*, *D.P.M.* (*w*) 23Sept

Tracey, H. A., *M.R.C.S.*, *L.R.C.P.* (*w*) 23Sept

1939

Cunningham, R. G. H., *M.B.*, *Ch.B.* (*w*) 23Sept

Hargrave-Wilson, W. *M.R.C.S.*, *L.R.C.P.* (*w*) 23Sept

Jenkins, C. R., *M.R.C.S.*, *L.R.C.P.*, *D.A.* (*w*) 23Sept

Rayner, E. B., *M.B.*, *Ch.B.*, (*w*) 23Sept

Arden, G. P., *M.B.*, *B.S.*, *F.R.C.S.*, *L.R.C.P.* 23Sept

Browne, J. C. McC., *M.R.C.S.*, *L.R.CP.* (*w*) 23Sept

Gossip, W. H., *M.B.*, *Ch.B.* (*w*) 23Sept

Henry, L. S., *M.B.*, *B.S.*, *F.R.C.S.*(*E*) (*w*) 23Sept

McGregor, J. C., *M.B.*, *Ch.B.* (*w*) 23Sept

Wallace, D. M., *M.R.C.S.*, *L.R.C.P.*(*w*) 23Sept

Mayou, C. R., *M.R.C.S.*, *L.R.C.P.*, *D.P.H.* (*w*) 23Sept

Macgregor, I. B. K., *M.B.*, *Ch.B.* (*w*) 23Sept

Owen, R.J., *M.B.*, *Ch.B.* 23Sept

Simpson, W. *M.B.*, *Ch.B.* (*w*) 23Sept

Thomas, A. K., *M.B.*, *B.S.*, *M.R.C.S.*, *L.R.C.P.* (*w*) 23Sept

Angel, R. E., *M.B.*, *B.S.*, *M.R.C.S.*, *L.R.C.P.*(*w*) 23Sept

Brown, D. M., *M.B.*, *Ch.B.* (*w*) 23Sept

Craig, R. H., *M.B.*, *Ch.B.* (*w*) 23Sept

Hotson, C., *M.B.*, *Ch.B.*, *F.R.C.S.*(*E*) (*w*) 23Sept

Kelly, T. S. B., *M.B.*, *Ch.B.*, *L.R.C.P. & S.*, *L.R.F.P. & S.* (*w*) 23Sept

Ker, D. A., *M.B.*, *Ch.B.* (*w*) 23Sept

Maurice, J. B., *M.R.C.S.*, *L.R.C.P* (*w*) 23Sept

Gibson, G. MacK., *M.B.*, *Ch.B.* (*w*) 23Sept

Anson, B. J. E., *M.R.C.S.*, *L.R.C.P.*(*w*) 23Sept

Atkinson, H. S., *B.M.*, *B.Ch.*, *M.R.C.S.*, *L.R.C.P.* (*w*) 23Sept

Burgess, C. G., *M.B.*, *Ch.B.* (*w*) 23Sept

Kemp, P. R., *M.B.*, *Ch.B.* (*w*) 23Sept

O'Conor, H. S. H., *M.B.*, *Ch.B.* (*w*) 23Sept

Stewart, R. W., *M.B.*, *B.Ch.* (*w*) 23Sept

Maley, M. L., *M.B.*, *B.S.*, *M.R.C.S.*, *L.R.C.P.* (*w*) 23Sept

Pooler, H. E., *M.B.*, *Ch.B.* (*w*) 23Sept

1939

Robertson, B. S., *M.B.*, *Ch.B.* (*w*) 23Sept

Bruce, K. W., *L.M.S.S.A.* (*w*) 23Sept

Evans, D. G., *M.B.*, *Ch.B.*, *M.B.*, *B.S.* (*w*) 23Sept

Shier, R. I., *M.B.*, *B.Ch.* (*w*) 23Sept

Grayling, G. B., *M.R.C.S.*, *L.R.C.P.* (*w*) 23Sept

Mundell, F. G., *M.B.*, *B.S.* (*w*) 23Sept

Hall, J. H., *M.B.*, *B.Ch.*, *M.R.C.S.*, *L.R.C.P.*(*w*) 23Sept

Davies, H. J., *M.B.*, *B.S.*, *M.R.C.S.* *L.R.C.P.* (*w*) 23Sept

Hannah, D. M., *M.B.*, *Ch.B.* (*w*) 23Sept

Hill, R., *M.B.*, *Ch.B.* (*w*) 23Sept

Wilson, A., *M.B.*, *Ch.B.* (*w*) 23Sept

Hendley, H. J. H., *M.B.*, *B.Ch.*, *M.R.C.S.*, *L.R.C.P.* 23Sept

Methven, J. B., *M.B.*, *Ch.B.* (*w*) 23Sept

Neubert, F. R., *M.B.*, *B.Ch.*, *M.R.C.S.*, *L.R.C.P.*, *L.M.S.S.A.* 23Sept

Ramsay, J. D., *M.B.*, *Ch.B.*, *M.R.C.P.* (*w*) 23Sept

Simmons, H. J., *M.B.*, *B.Ch.*, *M.R.C.S.*, *L.R.C.P.* (*w*) 23Sept

Skinner, D., *M.B.*, *Ch.B.* (*w*) 23Sept

Mains, J. A., *L.R.C.P. & S.*, *L.R.F.P. & S.* (*w*) 23Sept

Wilson, T. C., *M.B.*, *Ch.B.* (*w*) 23Sept

Courtney, J., *L.R.C.P. & S.*, *L.R.F.P. & S.*, *D.M.R.E.* (*w*) 23Sept

Anderson, L. G., *M.D.*, *Ch.B.*, *D.P.H.* 23Sept

Heath, W., *M.R.C.S.*, *L.R.C.P.* (*w*) 27Sept

Polson, J. St. C., *M.B.*, *Ch.B.* § (*w*) 5Oct

Dermer, E. G., *M.B.*, *B.S.*, *F.R.A.C.S.*, *D.L.O.* 17Oct

Jefferiss, F. J. G., *M.R.C.S.*, *L.R.C.P.*(*w*) 18Oct

Owston, A. J., *M.R.C.S.*, *L.R.C.P.* (*w*) 18Oct

Haring, B., *M.R.C.S.*, *L.R.C.P.* *D.P.H.* (*w*) 25Oct

Levick, C. H., *M.R.C.S.*, *L.R.C.P.* (*w*) 25Oct

Sergeant, C. F. H., *M.B.*, *Ch.B.*, *M.R.C.S.*, *L.R.C.P.* (*w*) 25Oct

Griffin, W. P., *M.B.*, *B.Ch.* ‡ 29Oct

Flight Lieutenants —*contd.*

1939

Rees-Jones, G. F., *M.R.C.S.*, *L.R.C.P.*, *D.M.R.E.* (*w*) 1Nov
Stubbs, R. F., *M.B.*, *Ch.B.* (*w*) 1Nov
Campbell, F. D., *L.R.C.P.*, *L.R.C.S.*, *L.R.F.P.S.* § 7Nov
Pearson, *M.*, *M.R.C.S.*, *L.R.C.P.*, *L.D.S.* 7Nov
Norman, G. A. H., *M.B.*, *B.S.*, *M.R.C.S.* ¶ (*w*) 10Nov
Milne, H. C. de B., *M.R.C.S.*, *L.R.C.P.* ‡ 14Nov
Rothery, B., *M.B.*, *B.Ch.* ¶ (*w*) 22Nov
Maclatchey, R. S., *M.R.C.S.*, *L.R.C.P.* ‡ 27Nov
Kerr, R. A. W., *M.B.*, *Ch.B.* ‡ 30Nov
Crowley, T., *M.B.*, *Ch.B.* (*w*) 30Nov
Walker, W. W., *M.B.*, *Ch.B.* ¶ (*w*) 2Dec
Young, A. R. C., *M.R.C.S.*, *L.R.C.P.* ‡ 5Dec
Raines, R. J. H., *M.B.*, *Ch.B.*, *M.R.C.S.*, *L.R.C.P.* ¶ (*w*) 27Dec

1940

Harries, T. L. P., *M.B.*, *Ch.B.* 9Jan
Bright, E. B., *M.B.*, *Ch.B.* § (*w*) 9Jan
Easson, E. C., *M.B.*, *Ch.B.* § (*w*) 9Jan
Walls, J. L. W., *L.R.C.P. & S.* § (*w*) 9Jan
Knox, L. O'N., *M.R.C.S.*, *L.R.C.P.* (*w*) 20Jan
Richardson, M. O., *M.R.C.S.*, *L.R.C.P.* § (*w*) 23Jan
Coto, R. J., *M.B.*, *B.S.*, *F.R.C.S.*(*E*) (*Flying Officer, R.A.A.F. Res.*) 30Jan
O'Connor, L., *M.B.*, *B.Ch.* 6Feb
Sledge, S. K., *M.B.*, *Ch.B.*, *D.O.M.S.* 13Feb
Nichol, R. W., *M.R.C.S.*, *L.R.C.P.*, *M.R.C.O.G.* 20Feb
Ross, H. J., *M.B.*, *Ch.B.*, *F.R.C.S.* 20Feb
Morel, M. P., *M.B.*, *B.Ch.*, *F.R.C.S.*, *L.R.C.P.* (*w*) 21Feb
Hunt, H. B., *M.D.*, *Ch.B.*, *M.R.C.P.* 27Feb

1940

King, F. H., *M.B.*, *B.Ch.*, *M.R.C.S.*, *L.R.C.P.* 27Feb
McLaughlin, C. R., *M.B.*, *B.Ch.*, *F.R.C.S.*(*E*) 27Feb
Clinton-Thomas, C. L., *M.R.C.S.*, *L.R.C.P.*(*w*) 28Feb
Freezer, C. R. E., *M.B.*, *B.S.*, *M.R.C.S.*, *L.R.C.P.* (*w*) 28Feb
Crerar, J. D., *M.B.*, *Ch.B.* ¶ (*w*) 1Mar
Boyne, A. M., *L.R.C.P.*, *L.R.C.S.*, *L.R.F.P.S.* (*w*) 3Mar
Marris, C.W.S., *M.R.C.S.*, *L.R.C.P.* § (*w*) 5Mar
Lamb, E. H., *M.B.*, *Ch.B.* § (*w*) 6Mar
Adams, J. C., *M.B.*, *B.S.*, *M.R.C.S.*, *L.R.C.P.* (*w*) 7Mar
Barnes, J. E. M., *M.R.C.S.*, *L.R.C.P.*(*w*) 7Mar
Bridges, B. B., *M.R.C.S.*, *L.R.C.P.*(*w*) 7Mar
Scarborough, O., *M.B.*, *Ch.B.* (*w*) 7Mar
Scott, W. J., *M.B.*, *Ch.B* (*w*) 7Mar
Sproule, A. B., *M.B.*, *Ch.B.* (*w*) 7Mar
Campbell, A. M. G., *D.M.*, *B.Ch.*, *M.R.C.P.* 12Mar
Maycock, R., *M.R.C.S.*, *L.R.C.P.* § (*w*) 13Mar
Davies, T. S., *M.R.C.S.*, *L.R.C.P.* (*w*) 14Mar
Matheson, I. H., *M.B.*, *Ch.B.* (*w*) 14Mar
Scholefield, J., *M.R.C.S.*, *L.R.C.P.* (*w*) 14Mar
O'Brien, E. D. E. E., *M.B.*, *B.S.*, *D.O.M.S.* 19Mar
Quinn, J. V., *L.R.C.P. & S.* (*w*) 19Mar
Spencer, T. D., *M.B.*, *B.S.*, *M.R.C.S.*, *L.R.C.P.* (*w*) 21Mar
Gourlay, J. S., *M.B.*, *Ch.B.*, *L.R.C.P.*, *L.R.C.S.* (*w*) 21Mar
Lennox, J. A., *M.D.*, *B.S.* 26Mar
Wilson, R. A., *M.D.*, *Ch.B.*, *D.P.H.* 26Mar
Dawson, R. F., *M.B.*, *Ch.B.* (*w*) 28Mar
Park, J., *M.B.*, *Ch.B.* (*w*) 28Mar
Robertson, W. M. D., *M.B.*, *Ch.B.* (*w*) 28Mar
Duthie, D. A., *M.B.*, *Ch.B.* § (*w*) 3Apr
Light, D. C., *M.R.C.S.*, *L.R.C.P.* (*w*) 3Apr
Lillie, H. S., *M.R.C.S.*, *L.R.C.P.* § (*w*) 3Apr

1940

Richardson, J. S., *M.B.*, *Ch.B.* § (*w*) 3Apr
Elliott, C. E., *M.B.*, *B.Ch.*, *M.R.C.S.*, *L.R.C.P.* (*w*) 4Apr
Fraser, G. A., *M.B.*, *Ch.B.*, *D.L.O.* (*w*) 4Apr
Brocket, J. S., *M.B.*, *Ch.B.* (*w*) 4Apr
Chalmers, J. A., *M.B.*, *Ch.B.* (*w*) 4Apr
Walsh, S. J., *M.B.*, *B.Ch.* § (*w*) 9Apr
Jenkins, E. J., *M.R.C.S.*, *L.R.C.P.* ‡ 9Apr
Pool, J. H., *M.D.*, *B.S.* ¶ (*w*) 19Apr
Scott, J. K. H., *M.B.*, *B.S.* ¶ (*w*) 19Apr
Currie, J. A., *M.B.*, *B.S.*, *M.R.C.S.*, *L.R.C.P.*(*w*) 25Apr
Osborne, S. E., *L.M.S.S.A.* ¶ (*w*) 29Apr
Arthur, H. R., *M.B.*, *B.S.*, *F.R.C.S.* (*E*), *M.R.C.S.* *L.R.C.P.* (*w*) 2May
Elphick, G. D., *M.R.C.S.*, *L.R.C.P.* (*w*) 2May
Munro, R. M., *M.B.*, *Ch.B.* (*w*) 2May
Pitts, T. B., *M.R.C.S.*, *L.R.C.P.*, *D.A.* (*w*) 2May
Gill, A. D., *M.D.*, *Ch.B.*, *D.P.H.* 7May
Burnett, P. E. G., *M.R.C.S.*, *L.R.C.P.*(*w*) 9May
Davies, D. A., *M.B.*, *B.S.*, *M.R.C.S.*, *L.R.C.P.*, *M.R.C.O.G.* (*w*) 16May
Evans, W. E. F. *M.R.C.S.*, *L.R.C.P.*, *D.A.* (*w*) 16May
Sewell, J. P., *M.B.*, *B.S.*, *D.L.O.* 21May
Brownrigg, E. K. *M.R.C.S.*, *L.R.C.P.*(*w*) 23May
Wigoder, R. G. B. *L.R.C.P. & S.* (*w*) 23May
Knipe, A. L., *M.B.*, *Ch.B.* (*w*) 23May
Rennie, T. G., *M.B.*, *Ch.B.* ¶ (*w*) 25May
Baker, H. S., *M.R.C.S.*, *L.R.C.P.* 28May
Coleman, F. H., *M.B.*, *B.Ch.*, *M.R.C.P.*, *M.R.C.S* (*w*) 30May
Mackie, W., *M.B.*, *Ch.B.* (*w*) 30May
Cahalane, M. J., *M.B.*, *Ch.B.* 1June
Mackay, C. G. G., *M.B.*, *Ch.B.* § (*w*) 5June
Samuel, H. S., *M.R.C.S.*, *L.R.C.P.* § (*w*) 5June

Flight Lieutenants
—contd.

1940

Stone, L., *L.R.C.P. & S.* ¶ (*w*) 12June
Gunn, G. R., *M.B., Ch.B.* (*w*) 13June
Clouston, P. S., *M.B., Ch.B.* (*w*) 13June
Macgregor, J. V., *M.B., B.S., M.R.C.S., L.R.C.P.* (*w*) 13June
Robinson, B. P., *M.B., Ch.B., F.R.C.S., L.R.C.P.* ¶ (*w*) 16June
Thorne, B. T., *M.B., Ch.B., M.R.C.P., M.R.C.S.* § (*w*) 18June
Corbet, W., *M.B., B.Ch.* § (*w*) 25June
Broughton, A. D. D., *M.B., Ch.B., M.R.C.S., L.R.C.P.* 2July
Moore, A. G., *M.B., B.S., M.R.C.S., L.R.C.P., D.P.M.* 2July
O'Connor, R. J., *M.D., B.S., D.T.M.* 2July
Walker, E. O., *M.B., B.Ch., M.R.C.S., L.R.C.P.* ¶ (*w*) 3July
Ball, S., *M.B., Ch.B., M.R.C.S., L.R.C.P., D.P.H.* 9July
James, G. T., *M.B., B.Ch., D.P.M.* 15July
Baird, W. C., *M.R.C.S., L.R.C.P.* (*w*) 18July
Stewart, W. K., *A.F.C., M.B., Ch.B.* (*w*) 18July
Thomas, H. A., *M.B., B.Ch., F.R.C.S.(E).* 23July
Toms, H. W., *B.M., B.Ch., M.R.C.S., L.R.C.P., D.P.H.* 23July
Simpson, A. S., *M.B., B.S., M.R.C.S., L.R.C.P., D.P.H.* 23July
Harvey, C. C., *M.R.C.S., L.R.C.P.* (*w*) 25July
Hector, W. L., *M.B., Ch.B.,* (*w*) 25July
Henry, T. C., *M.R.C.S., L.R.C.P., L.D.S., R.C.S.* (*Eng.*) (*w*) 25July
Honeyman, W. M., *M.B., Ch.B., M.R.C.P.* (*w*) 25July
Riley, H. J., *M.B., Ch.B., M.R.C.S., L.R.C.P.* ¶ (*w*) 25July
Burr, G. K., *M.B., Ch.B., D.O.M.S.* 30July
Ellis, R. W. B., *M.D., B.Ch., F.R.C.P.* 30July
Hughes, J., *M.B., B.Ch., F.R.C.S., L.R.C.P.* 30July

1940

Hutton, W. G., *M.R.C.S., L.R.C.P., D.O.M.S.* 30July
Banham, T. M., *M.B., B.Ch., M.R.C.S., L.R.C.P.* (*w*) 1Aug
Calvert, L. S., *M.R.C.S., L.R.C.P.* (*w*) 1Aug
Kerr, J. M., *M.B., Ch.B., D.P.H.* (*w*) 1Aug
Lucas, B. G. B., *M.R.C.S., L.R.C.P., D.A.* (*w*) 1Aug
Ritchie, W. M., *M.B., Ch.B.* (*w*) 1Aug
Llewellyn, E., *M.B., Ch.B.* ¶ (*w*) 2Aug
Renowden, V. G., *M.B., B.S.* 6Aug
MacKellar, J., *B.Ch. M.R.C.S., L.R.C.P.*(*w*) 8Aug
Glover, J., *M.B., Ch.B.* ¶ (*w*) 9Aug
Law, K. A. W., *M.B., B.S.* ¶ (*w*) 9Aug
Foot, E. C. I., *M.R.C.S., L.R.C.P.* ¶ (*w*) 11Aug
La Frenais, J. E., *L.R.C.P., L.R.C.S., L.R.F.P.S.* ¶ (*w*) 11Aug
Edwards, H. V., *M.B., B.Ch., M.R.C.S., L.R.C.P.* (*w*) 13Aug
Macquaide, D. H. G., *M.D., M.R.C.P.* (*w*) 13Aug
Catchlove, H. L., *M.B., B.S., M.R.C.S., L.R.C.P.* (*w*) 13Aug
Connell, J. G., *M.R.C.S., L.R.C.P.* ¶ (*w*) 17Aug
Davies, T. G., *M.B., Ch.B., M.R.C.S., L.R.C.P., D.P.H.* ¶ (*w*) 24Aug
Roff, C., *M.B., Ch.B.* ¶ (*w*) 24Aug
Cann, J., *M.B., B.Ch., M.R.C.S., L.R.C.P.* ¶ (*w*) 25Aug
Duthie, G. H., *M.B., Ch.B.* ¶ (*w*) 26Aug
Dayus, E. C., *M.R.C.S., L.R.C.P.* ¶ (*w*) 29Aug
Harcourt, H. J., *L.M.S.S.A.* ¶ (*w*) 29Aug
Stidolph, N. E., *B.M., B.Ch.* (*w*) 29Aug
Noble, J., *M.B., Ch.B., F.R.C.S.* ¶ (*w*) 30Aug
Hudson, C. O., *M.R.C.S., L.R.C.P.* ¶ (*w*) 31Aug
Hardman, G. B., *M.B., Ch.B.* ¶ (*w*) 1Sept
Gossett, I. H., *B.M., B.Ch., M.R.C.P., M.R.C.S.* 3Sept
Curwood, B. C., *O.B.E., M.B., Ch.B., M.R.C.S., L.R.C.P.* § (*w*) 4Sept

1940

Huddlestone, C., *M.R.C.S., L.R.C.P.* § (*w*) 4Sept
MacCarthy, J. A., *G.M., M.B., B.Ch.* § (*w*) 4Sept
McDougall, A., *M.B., Ch.B.* § (*w*) 4Sept
Chilton, H. T., *M.R.C.S., L.R.C.P.* (*w*) 6Sept
Hackett, C. J., *M.D., B.S., M.R.C.P., D.T.M. & H.* 10Sept
Erskine, S. L. W., *M.D., B.Ch., D.P.H.* 17Sept
Reid, D. D., *M.B., Ch.B.* (*w*) 18Sept
Sinclair, J. A., *M.R.C.S., L.R.C.P., L.D.S.* (*w*) 18Sept
Sutcliffe, J., *M.B., B.Ch.* (*w*) 18Sept
Healey, R. J., *M.R.C.S., L.R.C.P.* (*w*) 18Sept
Goodyear, R. T. *M.R.C.S., L.R.C.P.*(*w*) 19Sept
Price, D. E., *M.B., B.S., M.R.C.S., L.R.C.P.*(*w*) 20Sept
MacGregor, A. B., *M.B., B.Ch., L.D.S.* (*w*) 20Sept
Jackson, N., *M.B., B.Ch.* (*w*) 21Sept
Trent, J. L., *M.R.C.S., L.R.C.P.* (*w*) 21Sept
Buchanan, I. S., *M.D., B.S., M.R.C.P., M.R.C.S.* (*w*) 21Sept
Philip, W. M., *M.B., B.S., M.R.C.P., M.R.C.S.* (*w*) 21Sept
Taggart, N. S., *M.R.C.S., L.R.C.P.* (*w*) 22Sept
MacDonald, D. D., *M.B., Ch.B.* (*w*) 22Sept
Rowe, D. P., *M.B., B.S.* (*w*) 23Sept
Anderson, D. A., *M.B., B.Ch., M.R.C.S., L.R.C.P.* (*w*) 25Sept
Anstie, W. J. C., *B.M., B.Ch.* (*w*) 25Sept
Carpenter, R., *M.R.C.S., L.R.C.P.* (*w*) 25Sept
Rogers, S., *M.D., L.M.S.* (*w*) 27Sept
Gauvain, J. H. P., *M.R.C.S., L.R.C.P.*(*w*) 27Sept
Lange, M. J., *M.R.C.S., L.R.C.P.* (*w*) 27Sept
Bell, R. B., *M.R.C.S., L.R.C.P.* (*w*) 27Sept
Cust, N. A. A., *M.D., B.S.* (*w*) 27Sept
Whittingham, H. W., *M.B., Ch.B., M.R.C.S., L.R.C.P.* (*w*) 28Sept
Embrey, M. P., *M.D., B.Ch., F.R.C.S.(E.), M.R.C.O.G., M.R.C.S., L.R.C.P.* 1Oct

Flight Lieutenants —*contd.*

1940

Gilson, J. C., *M.B.*, *B.Ch.* 1Oct
Musgrove, F. L. E., *M.B.*, *B.S.*, *M.R.C.S.*, *L.R.C.P.* (*w*) 2Oct
Patterson, F. L., *M.R.C.S.*, *L.R.C.P.*(*w*) 2Oct
McElney, J. H., *M.B.*, *Ch.B.*, *D.T.M.* (*w*) 2Oct
Griffiths, P., *M.R.C.S.*, *L.R.C.P.* (*w*) 2Oct
Nelson, M. G., *M.D.*, *B.Ch.*, *M.R.C.P.* 8Oct
Foote, R. R., *M.R.C.S.*, *L.R.C.P.*, *D.R.C.O.G.* (*w*) 12Oct
Anderson, D. M., *M.D.*, *Ch.B.* (*w*) 12Oct
Peach, A. N. H., *M.B.*, *Ch.B.* (*w*) 12Oct
Phillips, B. M., *M.R.C.S.*, *L.R.C.P.*, *D.A.* (*w*) 12Oct
Lomax, P. H., *M.R.C.S.*, *L.R.C.P.* (*w*) 12Oct
Aitken, G. J., *M.B.*, *Ch.B.*, *F.R.F.P.S.* 15Oct
Bate, J. G., *M.B.*, *Ch.B.* (*w*) 17Oct
Caldwell, J. R., *M.B.*, *B.Sc.*, *M.R.C.S.*, *L.R.C.P.* (*w*) 17Oct
Jackson, K. V., *M.R.C.S.*,*L.R.C.P.* (*w*) 17Oct
Marks, G. J., *M.B.*, *Ch.B.* (*w*) 17Oct
Forward, R. G. D., *M.B.*, *B.Ch.*, *M.R.C.S.*, *L.R.C.P.* (*w*) 24Oct
Fowler, D. H., *L.M.S.S.A.* (*w*) 24Oct
Harley, B. A. E., *M.R.C.S.*, *L.R.C.P.*(*w*) 24Oct
North, J., *M.R.C.S.*, *L.R.C.P.* (*w*) 24Oct
Robertson, S. F., *M.D.*, *M.C.P. & S.* (*w*) 24Oct
Segal, S., *M.R.C.S.*, *L.R.C.P.* (*w*) 24Oct
Shuttleworth, F. N., *M.B.*, *Ch.B.* (*w*) 24Oct
Turner, D., *M.B.*, *Ch.B.*, *M.R.C.S.*, *L.R.C.P.*(*w*) 24Oct
Ferriman, D. G., *D.M.*, *B.Ch.*, *M.R.C.P.* 25Oct
Hussey, L. D. A., *M.R.C.S.*, *L.R.C.P.* 25Oct
Astbury, J. S., *B.M.*, *B.Ch.* (*w*) 27Oct
Apley, J., *M.D.*, *B.S.* (*w*) 1Nov
Conelly, J. R., *L.R.C.P. & S.* (*w*) 1Nov
Conran, P. C., *M.B.*, *B.Ch.* (*w*) 1Nov

1940

James, T. A., *M.B.*, *Ch.B.* (*w*) 1Nov
Lowther, M. J., *L.R.C.P. & S.*, *L.R.F.P.S.* (*w*) 1Nov
Mirkin, W. H., *M.B.*, *Ch.B.* (*w*) 1Nov
Morle, K. D., *M.B.*, *Ch.B.* (*w*) 1Nov
Stein, M., *L.R.C.P. & S.* (*w*) 1Nov
Richmond, R. G. E., *M.R.C.S.*, *L.R.C.P.* 5Nov
Shield, J. B., *M.B.*, *Ch.B.*, *F.R.C.S.* (*E*) 5Nov
Gryspeerdt, G. L., *M.R.C.S.*, *L.R.C.P.*(*w*) 14Nov
Trainer, J. L., *L.R.C.P. & S.*, *L.R.F.P.S.*, *L.D.S.* (*w*) 14Nov
Butler, A. A., *M.D.*, *C.M.* (*w*) 15Nov
Ebsworth, J. D., *M.R.C.S.*, *L.R.C.P.*(*w*) 15Nov
Foskett, W., *M.C.*, *M.D.*, *B.S.* (*w*) 15Nov
Hutchison, G., *M.B.*, *Ch.B.* (*w*) 15Nov
McMurchy, J. G. M., *M.D.*, *M.C.P. & S.*(*w*) 15Nov
Mendlesohn, J. V., *M.R.C.S.*, *L.R.C.P.*(*w*) 15Nov
Monks, K. W., *M.R.C.S.*, *L.R.C.P.* (*w*) 15Nov
Rob, C. G., *M.B.*, *B.Ch.*, *F.R.C.S.*, *L.R.C.P.*(*w*) 15Nov
Smith, A. J., *M.R.C.S.*, *L.R.C.P.*, *D.A.* (*w*) 15Nov
Walton, W. F., *M.B.*, *B.Ch.*, *M.R.C.S.*, *L.R.C.P.* (*w*) 15Nov
Wilson, D., *M.B.*, *B.S.*, *M.R.C.S.*, *L.R.C.P.*(*w*) 15Nov
Davies, J. S., *M.D.*, *C.M.* (*w*) 15Nov
Burrowes, J. T., *B.M.*, *B.Ch.* (*w*) 15Nov
Ballard, S. I., *L.R.C.P.*, *L.R.C.S.*, *L.R.F.P.S.*, *Dip. Psych.* 15Nov
Edwards, T. A., *M.B.*, *Ch.B.* 15Nov
Farquharson, D. C., *M.R.C.S.*, *L.R.C.P.*, *D.P.H.* 15Nov
Henderson, D. St. C. L. *M.B.*, *Ch.B.* (*w*) 21Nov
Hesketh, G. E., *M.D.*, *Ch.B.*, *M.R.C.S.*, *L.R.C.P.*, *D.P.H.* 26Nov
Madge, F. T., *M.D.*, *Ch.B.*, *M.R.C.S.*, *L.R.C.P.*, *D.P.H.* 26Nov
Caplan, A., *M.R.C.S.*, *L.R.C.P.* (*w*) 27Nov
Botha, B. B., *M.R.C.S.*, *L.R.C.P.* (*w*) 28Nov

1940

Henderson, W. M. R., *M.B.*, *B.S.*, *M.R.C.S.*,*L.R.C.P.* (*w*) 28Nov
Sheehan, D., *M.B.*, *B.Ch.* (*w*) 28Nov
Shields, N. P., *M.R.C.S.*, *L.R.C.P.* (*w*) 28Nov
Vyse, H. G., *M.R.C.S.*, *L.R.C.P.* (*w*) 28Nov
Hamilton, M., *M.B.*, *B.S.*, *M.R.C.S.*, *L.R.C.P.* (*w*) 5Dec
Small, H. A. D., *M.B.*, *Ch.B.*, *F.R.C.S.* 6Dec
Gimson, P. A., *M.R.C.S.*, *L.R.C.P.* (*w*) 12Dec
Jeremy, W. H. R., *M.B.*, *B.Ch.*, *M.R.C.S.* *L.R.C.P.* (*w*) 12Dec
Watkins - Pitchford, J., *M.B.*, *B.S.*, *M.R.C.S.*, *L.R.C.P.* (*w*) 12Dec
Edwards, T. A. W., *M.B.*, *B.Ch.*, *M.R.C.S.*, *L.R.C.P.* (*w*) 12Dec
May, W. R., *M.R.C.S.*, *L.R.C.P.* (*w*) 12Dec
Bergin, K. G., *M.B.*, *B.Ch.*, *M.R.C.S.*, *L.R.C.P.* (*w*) 19Dec
Chassels, M. R., *M.B.*, *Ch.B.* (*w*) 19Dec
Hamand, C. R., *L.R.C.P. & S.*, *L.R.F.P.S.* (*w*) 19Dec
Mackie, W. R., *M.B.*, *Ch.B.* (*w*) 19Dec
Nicol, E. B., *M.B.*, *Ch.B.* (*w*) 19Dec
Stafford-Clark, D., *M.B.*, *B.S.*, *M.R.C.S.*, *L.R.C.P.* (*w*) 19Dec
Stephen, D. A. P., *M.B.*, *Ch.B.* (*w*) 19Dec
Knox, H. J., *M.B.*, *B.Ch.* (*w*) 25Dec

1941

Molony, J. G., *M.B.*, *B.Ch.* (*w*) 1Jan
Kimbell, N. K. B., *M.B.*, *Ch.B.*, *M.R.C.O.G.* (*w*) 1Jan
Laurie, J., *M.B.*, *Ch.B.* (*w*) 2Jan
Evans, J., *B.Ch.*, *M.R.C.S.*, *L.R.C.P.* (*w*) 9Jan
Morgan, E. C. de M., *M.R.C.S.*, *L.R.C.P.* 17Jan
Baynes, A. H., *M.B.*, *B.Ch.*, *M.R.C.S.*, *L.R.C.P.* (*w*) 23Jan
Dodd, F. H., *M.B.*, *Ch.B.* (*w*) 23Jan

Flight Lieutenants —*contd.*

1941

Hamilton-Turner, C. F., *D.M.*, *B.Ch.*, *M.R.C.S.*, *L.R.C.P.* (*w*) 23Jan

Hawes, E. I. B., *M.R.C.S.*, *L.M.S.S.A.* (*w*) 23Jan

Partridge, J. A., *B.M.*, *B.Ch.* (*w*) 23Jan

Reilly, M. C. T., *M.B.*, *B.S.* (*w*) 23Jan

Scott, G. E. B., *M.R.C.S.*, *L.R.C.P.* (*w*) 23Jan

Warren, C. P., *M.B.*, *B.S.*, *M.R.C.S.*, *L.R.C.P.* (*w*) 23Jan

Hudson, E. H., *M.B.*, *B.Ch.*, *F.R.C.P.* 28Jan

Boughton-Thomas, K. A., *M.B.*, *Ch.B.* (*w*) 30Jan

Evans, E. O., *M.B.*, *B.S.*, *M.R.C.S.*, *L.R.C.P.*(*w*) 30Jan

Newman, E. M., *M.B.*, *B.Ch.* (*w*) 30Jan

Macpherson, R., *M.R.C.S.*, *L.R.C.P.* § (*w*) 1Feb

Morris, R. J. A., *M.B.*, *Ch.B.* (*w*) 1Feb

Cope, J. W., *M.B.*, *B.Ch.*, *F.R.C.S.* (*w*) 6Feb

Moore, D. C., *M.R.C.S.*, *L.R.C.P.* (*w*) 6Feb

O'Connell, J. H., *M.B.*, *B.Ch.* (*w*) 6Feb

Perry, S., *M.B.*, *B.Ch.* (*w*) 6Feb

Purdy, T. B., *M.B.*, *Ch.B.* (*w*) 6Feb

Turner, A. G., *M.R.C.S.*, *L.R.C.P.* (*w*) 6Feb

Beddie, A. W. J., *M.B.*, *Ch.B.* (*w*) 13Feb

Matthews, F. J. C., *M.R.C.P.*, *L.R.C.P.*(*w*) 13Feb

Record, R. G., *M.B.*, *Ch.B.*, *M.R.C.S.*, *L.R.C.P.*, *D.R.C.O.G.* (*w*) 13Feb

Rees, E. L., *L.R.C.P.* & *S.* (*w*) 13Feb

Williams, S. C., *M.B.* *B.S.* (*w*) 13Feb

Lorriman, F. J., *M.D.*, *B.S.*, *D.O.M.S.* 18Feb

Begg, W., *M.B.*, *Ch.B.* (*w*) 20Feb

Hoppins, E. A. K., *M.B.*, *Ch.B.* (*w*) 20Feb

McSharry, N., *M.B.*, *Ch.B.* (*w*) 20Feb

O'Connor, C. A. C., *M.B.*, *B.Ch.* (*w*) 20Feb

MacDonald, J. N., *B.M.*, *B.Ch.*, *M.R.C.S.*, *L.R.C.P.* (*w*) 22Feb

1941

Hill, J. C., *B.M.*, *B.Ch.* (*w*) 27Feb

Meyrick, P. S., *M.B.*, *B.S.*, *M.R.C.S.*, *L.R.C.P.* (*w*) 27Feb

Samman, P. D., *M.B.*, *B.Ch.* (*w*) 27Feb

Sanderson, B. W., *M.R.C.S.*, *L.R.C.P.*(*w*) 27Feb

Sennett, O. H., *M.R.C.S.*, *L.R.C.P.* (*w*) 27Feb

Buckmaster, J. F., *M.R.C.S.*, *L.R.C.P.*(*w*) 27Feb

Leslie, W., *M.B.*, *B.S.*, *F.R.C.S.* 28Feb

Bridgwood, W. A., *M.B.*, *B.S.* (*w*) 5Mar

Burns, B., *M.R.C.S.*, *L.R.C.P.* (*w*) 5Mar

Hudson, K. R., *M.B.*, *B.S.* (*w*) 5Mar

James, G. C. W., *M.R.C.S.*, *L.R.C.P.*(*w*) 5Mar

Linton, J. S. A., *M.R.C.S.*, *L.R.C.P.*(*w*) 5Mar

Moore, R. H., *M.B.*, *B.Ch.* (*w*) 5Mar

Piper, R., *M.B.*, *B.Ch.*, *M.R.C.S.*, *L.R.C.P.*(*w*) 5Mar

Stevenson, D., *M.D.*, *Ch.B.* (*w*) 5Mar

Strickland, J. E. T., *M.R.C.S.*, *L.R.C.P.*(*w*) 5Mar

Sutton, H. B., *M.D.*, *B.Ch.* (*w*) 5Mar

Walsh, J., *M.B.*, *B.Ch.*, *D.P.M.* (*w*) 5Mar

Bangay, E. B. D., *M.B.*, *B.S.*, *M.R.C.S.*, *L.R.C.P.* (*w*) 5Mar

Bickford, B. J., *M.B.*, *B.S.*, *F.R.C.S.*, *L.R.C.P.* 11Mar

Gibson, M. O. J., *M.B.*, *B.Ch.*, *M.R.C.P.*, *M.R.C.S.* (*w*) 11Mar

Anderson, W., *M.B.*, *Ch.B.* (*w*) 12Mar

Brown, J., *M.B.*, *Ch.B.* (*w*) 12Mar

Goulstone, W., *M.B.*, *B.Ch.*, *M.R.C.S.*, *L.R.C.P.* (*w*) 12Mar

Magill, H. G., *M.B.*, *B.Ch.* (*w*) 12Mar

Rowlands, A. B., *M.B.*, *Ch.B.* (*w*) 12Mar

Aldridge, L. W., *M.B.*, *Ch.B.* (*w*) 19Mar

Barclay, G. P., *M.B.*, *Ch.B.* (*w*) 19Mar

Brown, E. R., *L.M.S.S.A.* (*w*) 19Mar

Davis, E. I., *M.R.C.S.*, *L.R.C.P.* (*w*) 19Mar

1941

Graham, J., *M.R.C.S.*, *L.R.C.P.* (*w*) 19Mar

MacCormack, J. M., *M.B.*, *Ch.B.* (*w*) 19Mar

O'Brien, J., *L.R.C.P.* & *S.* (*w*) 19Mar

Watson; J., *M.B.*, *B.Ch.*, *M.R.C.S.*, *L.R.C.P.*(*w*) 19Mar

Baigel, H. I., *M.B.*, *Ch.B.*, *F.R.C.S.* (*E.*), *D.P.H.* (*w*) 26Mar

Castle, R. S., *M.B.*, *B.Ch.*, *M.R.C.S.*, *L.R.C.P.* (*w*) 26Mar

Collins, A. L., *M.B.*, *B.S.*, *M.R.C.S.*, *L.R.C.P.* (*w*) 26Mar

Cuddeford, R., *M.B.*, *Ch.B.* (*w*) 26Mar

McElligott, R. F. H., *M.B.*, *B.Ch.* (*w*) 26Mar

Mackinnell Childs, G. T. B., *B.Ch.*, *M.R.C.S.*, *L.R.C.P.*(*w*) 26Mar

Macnaughton, G., *M.B.*, *Ch.B.* (*w*) 26Mar

Osborne, G., *M.B.*, *B.Ch.*, *M.R.C.S.*, *L.R.C.P.* (*w*) 26Mar

Patchett, E. G., *L.R.C.P* & *S.*, *L.R.F.P.S.* (*w*) 26Mar

Phillips, A. J. B., *M.B.*, *B.S.* (*w*) 26Mar

Pollock, G., *M.D.*, *Ch.B.*, *F.R.F.P.S.*(*w*) 26Mar

Ross Chalmers, A. E., *L.R.C.P.* & *S.*, *L.R.F.P.S.* (*w*) 26Mar

Shneerson, G., *M.B.*, *B.S.*, *M.R.C.S.*, *L.R.C.P.* (*w*) 26Mar

Thomas, H. C., *M.B.*, *B.S.*, *M.R.C.S.*, *L.R.C.P.* (*w*) 26Mar

Wilson, P., *M.R.C.S.*, *L.R.C.P.*, *D.O.M.S.* (*w*) 26Mar

Young, N. A. F., *M.R.C.S.*, *L.R.C.P.*(*w*) 26Mar

Branch, T. W., *M.R.C.S.*, *L.R.C.P.* (*w*) 2Apr

Maclaine, A., *M.B.*, *B.Ch.* (*w*) 2Apr

O'Connor, A., *M.B.*, *B.Ch.* (*w*) 2Apr

Stephens, M. S. C., *M.R.C.S.*, *L.R.C.P.*(*w*) 2Apr

Buckler, F. R., *M.R.C.S.*, *L.R.C.P.* (*w*) 9Apr

Garraway, J. W., *M.B.*, *B.S.*, *M.R.C.S.*, *L.R.C.P.* (*w*) 9Apr

Gorrie, A. P., *M.B.*, *Ch.B.* (*w*) 9Apr

Flight Lieutenants
—contd.

1941

Logan, W. P. D., *M.B., Ch.B.* (*w*) 9Apr
McKendrick, A. I., *M.B., Ch.B.* (*w*) 9Apr
Philipp, E. E., *M.R.C.S., L.R.C.P.* (*w*) 9Apr
Robinson, A., *M.B., Ch.B.* (*w*) 9Apr
Nicholson, E. S., *B.M., B.Ch.* (*w*) 9Apr
Roberts, H. G., *M.B., B.Ch., F.R.C.S.* (*E.*), *D.R.C.O.G.* 11Apr
Finch, B. E., *M.R.C.S., L.R.C.P.* (*w*) 16Apr
Furber, L. B., *M.R.C.S., L.R.C.P.* (*w*) 16Apr
Irving, K. G., *M.R.C.S., L.R.C.P.* (*w*) 16Apr
Jack, A. H., *M.R.C.S., L.R.C.P.* (*w*) 16Apr
Joseph, C., *M.R.C.S., L.R.C.P.* (*w*) 16Apr
Nicholson, R. S., *M.R.C.S., L.R.C.P*(*w*) 16Apr
Taylor, I. H., *M.B., Ch.B.* (*w*) 16Apr
Willey, C. B. I., *M.C., B.M., B.Ch., M.R.C.S., L.R.C.P.* (*w*) 16Apr
Wood, J. S., *L.M.S.S.A.* (*w*) 16Apr
Young, D. S., *M.B., Ch.B.* (*w*) 16Apr
Mutch, J. B., *M.B., Ch.B.* 22Apr
Nicholson, B. C., *M.D., B.Ch., M.R.C.P., D.P.H.* 22Apr
Bennett, D. L., *M.R.C.S., L.R.C.P.* (*w*) 23Apr
Davies, P. M., *M.B., B.S., M.R.C.S., L.R.C.P., D.P.H.* (*w*) 23Apr
Farmer, A. R., *M.B., Ch.B.* (*w*) 23Apr
Goldthorpe, A. M., *M.R.C.S., L.R.C.P.*(*w*) 23Apr
Goodrich, B. H., *M.R.C.S., L.R.C.P.*(*w*) 23Apr
Gray, D. R., *M.R.C.S., L.R.C.P.* (*w*) 23Apr
Hickey, J. F. J., *M.B., Ch.B.* (*w*) 23Apr
Lass, R. W., *M.R.C.S., L.R.C.P.* (*w*) 23Apr
Magurk, L. M., *M.R.C.S., L.R.C.P.* (*w*) 23Apr
Melvin, E. W., *M.B., Ch.B.* (*w*) 23Apr
Rassin, M., *M.B., Ch.B., F.R.C.S.*(*E.*) (*w*) 23Apr

1941

Scott, G. A., *M.B., Ch.B., M.R.C.P.* (*w*) 23Apr
Bender, S., *M.B., Ch.B., D.R.C.O.G.* (*w*) 30Apr
Houlihan, J. F., *M.B., B.Ch., D.P.H.* (*w*) 30Apr
James, W. B., *M.B., B.Ch., L.D.S.* (*w*) 30Apr
Morrell, D. D., *M.B., B.S.* (*w*) 30Apr
Rouillard, L. M., *F.R.C.S.*(*E.*). *M.R.C.S., L.R.C.P.*(*w*) 30Apr
Spooner, W. H. C., *M.B., B.S., M.R.C.S., L.R.C.P.*(*w*) 30Apr
O'Gorman, F. J. P., *M.B., Ch.B., F.R.C.S.*(*E.*), *M.R.C.O.G.* 2May
Welch, H. D., *M.B., B.S.* (*w*) 6May
Atkin, N. B., *M.R.C.S., L.R.C.P.* (*w*) 7May
Evans, D. G., *M.B., B.S.* (*w*) 7May
Hopkin - Jones, W. *M.R.C.S., L.R.C.P., L.D.S., R.C.S.* (*w*) 7May
Nobbs, K. L. G., *G.M., M.B., B.S.* 7May
Radcliffe, A., *M.B., Ch.B., F.R.C.S., D.L.O.* (*w*) 13May
Twort, R. J., *M.B., Ch.B., M.R.C.P.* (*Lond.*), *M.R.C.P.*(*E.*) 13May
Ingman, W., *M.B., Ch.B.* (*w*) 14May
McKenzie, R. E., *M.B., Ch.B.* (*w*) 14May
Tait, C. E., *L.R.C.P. & S.* (*w*) 14May
Bose, C. F., *M.R.C.S., L.R.C.P.* (*w*) 21May
Lynch, P. T. D., *M.B., B.Ch.* (*w*) 21May
McBride, J. M., *M.B., Ch.B.* (*w*) 21May
Thomson, A. H., *F.R.C.S.*(*E.*), *M.R.C.S., L.R.C.P.*(*w*) 21May
Green, J. A. S., *M.B., B.S., M.R.C.S., L.R.C.P.* (*w*) 28May
Jamieson, J., *M.B., Ch.B.* (*w*) 28May
Kent, P. J. M., *M.R.C.S., L.R.C.P.* (*w*) 28May
Todd, P. G., *M.B., B.S., M.R.C.P., M.R.C.S.* (*w*) 28May
Wallis, H. R. E., *M.B., B.Ch., M.R.C.P., L.R.C.P.* (*w*) 28May

1941

Granger, E., *M.B., Ch.B.* 3June
Rawstron, N., *M.B., Ch.B., D.P.M.* 3June
Bohn, J. F., *M.B., B.Ch.* (*w*) 4June
Brand, T. M., *M.B., Ch.B., M.R.C.S., L.R.C.P.* (*w*) 4June
Buckland, L. H., *M.R.C.S., L.R.C.P.*(*w*) 4June
Todd, E. R. H. *M.R.C.S., L.R.C.P.*(*w*) 4June
Nimmo, A. J., *M.B., B.S., M.R.C.S., L.R.C.P.* (*w*) 4June
O'Leary, J., *M.B., B.Ch.* (*w*) 4June
Peek, W. H., *M.R.C.S., L.R.C.P.* (*w*) 4June
Rae, F. S., *M.B., Ch.B.* (*w*) 4June
Selbie, W., *M.B., Ch.B.* (*w*) 4June
Thomson, J. D., *M.B., Ch.B.* (*w*) 4June
Walton, M., *M.B., B.S., D.P.H., B.Hy.* (*w*) 4June
Astley, C. E., *M.B., Ch.B.* (*w*) 11June
Gillhespy, R. O., *M.B., Ch.B., M.R.C.P.*(*E.*) (*w*) 11June
Grimaldi, P. R. B., *M.R.C.S., L.R.C.P.*(*w*) 11June
Lloyd, K. N., *M.B., B.S., M.Res., L.R.C.P.* (*w* 11June
Phillips, A. M., *M.B., Ch.B.* (*w*) 11June
Murphy, P., *M.B., Ch.B.* (*w*) 11June
Pattison, D. S., *L.R.C.P. & S.* (*w*) 11June
Spence, P. D. D., *M.R.C.S., L.R.C.P.*(*w*) 11June
Watt, W. N., *M.B., Ch.B., B.S.* (*w*) 11June
Henderson, R. D., *M.B., Ch.B.* 13June
Atkinson, P. B., *M.R.C.S., L.R.C.P.*(*w*) 18June
Bryan, W. E., *M.R.C.S., L.R.C.P.* (*w*) 18June
Cross, R. McP., *L.R.C.P. & S.* (*w*) 18June
Dickie, D. O., *M.B., Ch.B., D.P.H.* (*w*) 18June
Fraser, G., *M.B., Ch.B.* (*w*) 18June
Marshall, A. G., *M.B., B.Ch., M.R.C.S., L.R.C.P.* (*w*) 18June
Pett, G. L., *M.B., B.S., M.R.C.S., L.R.C.P.*(*w*) 18June
Riddell, A. G., *M.R.C.S., L.R.C.P.* (*w*) 18June
Strain, G. A., *M.B., Ch.B.* (*w*) 18June

Flight Lieutenants —*contd.*

1941

Tyser, P. A., *M.R.C.S., L.R.C.P.* (*w*) 18June
Heyworth, P. S. A., *M.R.C.S., L.R.C.P.*(*w*) 19June
Grant, I. D., *M.B., Ch.B., M.R.C.P.*(*E*), *L.R.C.S.* (*w*) 24June
Doey, W. D., *M.B., B.Ch., M.R.C.S., L.R.C.P.* (*w*) 25June
Frankenberg, B. J., *B.S., M.R.C.S., L.R.C.P.*(*w*) 25June
Godber, G. N. L., *M.B., B.S., M.R.C.S., L.R.C.P.* (*w*) 25June
Grant, R. G. S., *M.B., Ch.B.* (*w*) 25June
Hoffman, W. C., *L.A.H., L.M.* (*w*) 25June
Hurt, J. H., *M.B., B.S., D.P.M.* (*w*) 25June
Paulley, J. W., *M.B., B.S., M.R.C.S., M.R.C.P.* (*w*) 25June
Beadles, H. S. F., *M.R.C.S., L.R.C.P.*(*w*) 2July
Blaxland, P. J. *M.R.C.S., L.R.C.P.*(*w*) 2July
Fenn, C. M., *M.B., Ch.B.* (*w*) 2July
Hadfield, S. J., *M.B., B.Ch., M.R.C.S., L.R.C.P.* (*w*) 2July
Halson, H., *M.B., B.S.* (*w*) 2July
Kent, B. S., *M.B., B.S., M.R.C.S., L.R.C.P.* (*w*) 2July
Jones, E. H., *M.R.C.S., L.R.C.P.* (*w*) 2July
Klein, R. R., *M.B., B.S., M.R.C.S., L.R.C.P.*(*w*) 2July
Lawrence, W. J., *M.B., Ch.B.* (*w*) 2July
McIlrath, J. H., *M.B., Ch.B.* (*w*) 2July
Page, W. J. O., *M.R.C.S., L.R.C.P.* (*w*) 2July
Paton, J. G., *M.B., B.Ch., L.M.* (*w*) 2July
Purser, R. W. K., *M.R.C.S., L.R.C.P.* (*w*) 2July
Savage, C. R., *M.B., B.S., M.R.C.S., L.R.C.P.* (*w*) 2July
Tierney, W. F., *M.B., B.Ch.* (*w*) 2July
Leigh, A. G., *M.D., Ch.B., F.R.C.S.* 4July
Blair, E. J., *M.D., B.S.* (*w*) 9July
Cooper, J. F., *M.R.C.S., L.R.C.P., L.M.S.S.A.* (*w*) 9July

1941

Jenkins, J. D., *M.B. B.S., M.R.C.S., L.R.C.P.* (*w*) 9July
Fenwick, T., *M.B., B.Ch., M.R.C.S., L.R.C.P.*(*w*) 9July
Gordon, W. T., *M.B., Ch.B.* (*w*) 9July
Hargreaves, A., *M.B., B.Ch., M.R.C.S., L.R.C.P.* (*w*) 9July
Stoate, T. L., *M.B., B.Ch., M.R.C.S., L.R.C.P.* (*w*) 9July
Waterfall, W. B., *M.B., B.Ch., F.R.C.S.* (*w*) 9July
Reid, C., *M.B., B.Ch., D.P.H., D.A.* 11July
Roberts, A. T. M., *M.B., B.S., M.R.C.P.* 11July
Stewart-Hess, C. H., *M.D., Ch.B., M.R.C.P.* 11July
Bentley, J. P., *M.B., B.S., M.R.C.S., L.R.C.P.* (*w*) 16July
Carpenter, R. S., *M.R.C.S., L.R.C.P.* (*w*) 16July
Cole, C. K., *M.B., B.S., M.R.C.S., L.R.C.P.*(*w*) 16July
Craig, J. D., *M.B., B.S., M.R.C.S., L.R.C.P.* (*w*) 16July
Fuge, C. A. I., *M.B., Ch.B.* (*w*) 16July
George, C. H., *M.R.C.S., L.R.C.P.* (*w*) 16July
Greenberg, M. J., *M.B., B.Ch., M.R.C.S., L.R.C.P.* (*w*) 16July
Whitehead, J., *M.R.C.S., L.R.C.P.* (*w*) 16July
Phillips, M. N., *M.B., Ch.B.* (*w*) 16July
Sword, J. M., *M.B., Ch.B.* (*w*) 16July
Dowding, C. A., *M.B., B.Ch., M.R.C.S., L.R.C.P.* (*w*) 16July
Matthews, D. N., *M.D., M.Ch., F.R.C.S., L.R.C.P.* 18July
Parsons-Smith, B. G., *M.R.C.P., M.R.C.S.* 18July
Wheaton, C. E. W., *M.D., B.S., M.R.C.P., M.R.C.S.* 18July
Livingstone, F. D. M., *M.B., B.Ch., M.R.C.P., M.R.C.S., D.P.H., D.C.H.* 18July
Crawford, R., *M.B., B.Ch., M.R.C.S., L.R.C.P.* (*w*) 23July
Cunningham-Jones, R., *M.R.C.S., L.R.C.P.*(*w*) 23July
Davison, T. R., *M.B., B.S.* (*w*) 23July

1941

Hartill, G. G., *M.R.C.S., L.R.C.P.* (*w*) 23July
Hockley, I. W., *M.R.C.S., L.R.C.P.* (*w*) 23July
Horrocks, J. E., *M.B., Ch.B.* (*w*) 23July
Houlding, R. N., *M.B., B.S., F.R.C.S.*(*E*), *M.R.C.S., L.R.C.P.*(*w*) 23July
Jacobs, L. J., *M.B., B.S.* (*w*) 23July
Lillie, H. J., *M.B., Ch.B.* (*w*) 23July
Napier, D. S., *M.B., Ch.B.* (*w*) 23July
McGrath, W. W., *M.B., B.Ch.* (*w*) 23July
Marwood, V. E. A., *M.B., Ch.B.* (*w*) 23July
Snell, E. P. S., *B.M., B.Ch., M.R.C.S., L.R.C.P.* (*w*) 23July
Liggett, S. W., *M.B., B.Ch., F.R.C.S.*(*E*), *M.R.C.O.G.* 25July
Morton, R. C., *M.B., Ch.B., M.R.C.P.*(*E*) 25July
Oddie, R., *M.B., B.Ch., M.R.C.S., L.R.C.P.*(*w*) 28July
Ackroyd, T., *M.B., Ch.B., L.R.C.P. & S., L.R.F.P. & S.* (*w*) 30July
Barbour, G. B., *M.B., B.Ch., L.M.S.S.A.* (*w*) 30July
Finn, R. F, T., *L.M.S.S.A.* (*w*) 30July
Flacks, B., *M.B., Ch.B., M.R.C.S., L.R.C.P.* (*w*) 30July
Green, G. R., *L.M.S.S.A.* (*w*) 30July
Kennedy, R. D., *M.B., B.Ch., M.R.C.S., L.R.C.P.* (*w*) 30July
O'Meara, R., *M.R.C.S., L.R.C.P.* (*w*) 30July
O'Sullivan, J. V., *M.B., B.Ch.* (*w*) 30July
Pattinson, J. N., *M.B., B.Ch.* (*w*) 30July
Rayne-Davis, C. W. R., *B.M., B.Ch., M.R.C.S., L.R.C.P* (*w*) 30July
Thompson, N. J. W., *M.B., B.Ch., D.P.H.* (*w*) 30July
Smithies, H. W., *L.M.S.S.A.* (*w*) 30July
Taylor, J., *M.B., B.Ch.* (*w*) 30July
Woodruff, A. W., *M.D., B.S.* (*w*) 30July
Burton, P. M., *M.B., B.S., M.R.C.S., L.R.C.P.* (*w*) 6Aug
Ellis, E. L., *M.R.C.S. L.R.C.P.* (*w*) 6Aug
Herbert, G., *M.B., B.S., M.R.C.S., L.R.C.P.* (*w*) 6Aug

Flight Lieutenants —*contd.*

1941

Hoadley, J., *M.R.C.S., L.R.C.P.* (*w*) 6Aug

Joules, F. E., *M.B., B.S., M.R.C.S., L.R.C.P.* (*w*) 6Aug

Knight, A. H., *M.R.C.S., L.R.C.P.* (*w*) 6Aug

Lee, G. C., *M.R.C.S., L.R.C.P.* (*w*) 6Aug

Nicol, T. S., *M.B., B.S., L.M.S.S.A.* (*w*) 6Aug

Philps, F. R., *M.B., B.S., M.R.C.S., L.R.C.P.* (*w*) 6Aug

Robinson, R. G., *G.M., M.B., B.S., M.R.C.S., L.R.C.P.* (*w*) 6Aug

Ross, N. A., *M.B., Ch.B., D.P.H.* (*w*) 6Aug

Stoll, B. A., *M.R.C.S., L.R.C.P.* (*w*) 6Aug

Whitby, T. E., *M.B., Ch.B., M.R.C.S., L.R.C.P.* (*w*) 6Aug

Wright, C. F., *M.R.C.S., L.R.C.P.* (*w*) 6Aug

Steed, G. R., *M.D., M.R.C.P., M.R.C.S.* 8Aug

Brown, P. P., *M.R.C.S., L.R.C.P.* (*w*) 13Aug

Cormac, C. D., *B.M., B.Ch., D.P.H.* (*w*) 13Aug

James, W. L., *M.R.C.S., L.R.C.P.* (*w*) 13Aug

Jones, H. B., *M.R.C.S., L.R.C.P.* (*w*) 13Aug

Jones, J. M., *M.B., B.S. M.R.C.S., L.R.C.P.*(*w*) 13Aug

Lawton, T. H., *M.B., Ch.B., L.R.C.P. & S., L.R.F.P.S* (*w*) 13Aug

Livingstone, N., *M.B., Ch.B.* (*w*) 13Aug

Lycett, C. D. L., *M.B.E., B.S., M.R.C.S., L.R.C.P.* (*w*) 13Aug

McMahon, R. J. H., *M.B., B.S., M.R.C.S., L.R.C.P.* (*w*) 13Aug

Hatrick, J. C., *M.D., B.S., M.R.C.S., L.R.C.P., D.R.C.O.G.* 15Aug

Barron, G. C., *M.B., B.Ch., M.R.C.S., L.R.C.P.* (*w*) 20Aug

Bryce, J. C., *M.R.C.S., L.R.C.P.* (*w*) 20Aug

Griffiths, R. G., *M.R.C.S., L.R.C.P.* (*w*) 20Aug

Grossmark, C. S., *M.B., B.S., M.R.C.S., L.R.C.P.* (*w*) 20Aug

Hardy, H. T., *M.B., Ch.B., L.R.C.P. & S.* (*w*) 20Aug

1941

Hinds, S. W., *M.B., B.S., M.R.C.S., L.R.C.P.* (*w*) 20Aug

Roditi, B., *M.B., Ch.B., M.R.C.S., L.R.C.P., D.C.H.* (*w*) 20Aug

Smith, J. E., *M.B., Ch.B.* (*w*) 20Aug

Steel, W. A., *M.R.C.S., L.R.C.P.* (*w*) 20Aug

Van Someren, G. A., *M.R.C.S., L.R.C.P.*(*w*) 20Aug

Wetherell, J. H. D., *M.B., Ch.B.* (*w*) 20Aug

Jewesbury, E. C. O., *B.M., B.Ch., M.R.C.P., M.R.C.S.* 22Aug

Craig, W. J., *M.B., B.Ch., D.M.R.E.* 25Aug

Anthony, R. H., *M.R.C.S., L.R.C.P.* (*w*) 27Aug

Barwood, P. F., *M.B., B.Ch., M.R.C.S., L.R.C.P.* (*w*) 27Aug

Burton, A. E., *M.R.C.S., L.R.C.P.* (*w*) 27Aug

Campbell, J. A., *M.B., B.Ch., M.R.C.S., L.R.C.P.* (*w*) 27Aug

Constable, F., *M.R.C.S. L.R.C.P.* (*w*) 27Aug

Denton, P. H., *M.D., B.S., M.R.C.P., L.M.S.S.A.* (*w*) 27Aug

Gledhill, C. V., *M.R.C.S., L.R.C.P.* (*w*) 27Aug

Kelly, P. J., *M.B., B.Ch.* (*w*) 27Aug

Lawrence, J. L., *M.R.C.S., L.R.C.P.* (*w*) 27Aug

Lee, H. A., *M.B., B.S., M.R.C.S., L.R.C.P.*(*w*) 27Aug

Macaulay, H. T., *L.R.C.P. & S.* (*w*) 27Aug

Mandow, G. A., *B.Ch.* (*w*) 27Aug

Margow, M. A., *M.R.C.S., L.R.C.P.* (*w*) 27Aug

O'Connor, P. J., *M.B., B.Ch.* (*w*) 27Aug

O'Brien, T. P., *M.B., B.Ch., D.P.H.* (*w*) 27Aug

Smith, S. A., *M.B., Ch.B.* (*w*) 27Aug

Williams, R. M., *M.B., B.S., M.R.C.S., L.R.C.P., D.R.C.O.G.* (*w*) 27Aug

Bradbury, P. R. K., *M.B., Ch.B.* (*w*) 3Sept

Davies, E. B., *M.R.C.S., L.R.C.P., D.P.M.* (*w*) 3Sept

Lennox, I. G., *M.D., Ch.B.* (*w*) 3Sept

O'Dowd, J. R., *M.R.C.S., L.R.C.P.* (*w*) 3Sept

1941

Pooley, J. W., *M.B., Ch.B., M.R.C.S., L.R.C.P.* (*w*) 3Sept

Russell, A., *M.B., B.S., B.Hy., D.P.H.* (*w*) 3Sept

Russell, D. C., *M.B., Ch.B.* (*w*) 3Sept

Spears, J., *M.B., Ch.B.* (*w*) 3Sept

Ward, J. H., *M.B., Ch.B., M.R.C.S., L.R.C.P.* (*w*) 3Sept

Blackledge, B. G., *B.M., B.Ch., M.R.C.S., L.R.C.P.* (*w*) 10Sept

Boatman, D. W., *M.R.C.S., L.R.C.P.,* (*w*) 10Sept

Bowes, D. O., *M.B., B.S.* (*w*) 10Sept

Cookson, M. I., *M.B., Ch.B.* (*w*) 10Sept

Cormack, G., *M.B., Ch.B.* (*w*) 10Sept

Forde, J. P., *M.B., Ch.B.* (*w*) 10Sept

Fraser, A. C., *M.B., Ch.B.* (*w*) 10Sept

Gibson, W. W. A., *M.B., Ch.B.* (*w*) 10Sept

Hopkins, T. P., *M.R.C.S., L.R.C.P.* (*w*) 10Sept

Horsnell, A. M., *M.R.C.S., L.R.C.P., L.D.S.* (*w*) 10Sept

Howitt, J. S., *M.R.C.S., L.R.C.P.* (*w*) 10Sept

Nancekievill, L., *M.B., B.S., M.R.C.S., L.R.C.P.* (*w*) 10Sept

Oliver, R. E. W., *M.R.C.S., L.R.C.P.*(*w*) 10Sept

O'Sullivan, D. P., *L.R.C.P. & S.* (*w*) 10Sept

Phillips, J., *M.B., Ch.B.* (*w*) 10Sept

Turner, W. M. L., *M.B., B.S., M.R.C.S., L.R.C.P.* (*w*) 10Sept

Bisley, C. G., *M.R.C.S., L.R.C.P.* (*w*) 17Sept

Brewster, J. H., *M.B., B.Ch.* (*w*) 17Sept

Colover, J., *M.B., B.S. M.R.C.S., L.R.C.P.* (*w*) 17Sept

Davies, F. W. T., *M.R.C.S., L.R.C.P.* (*w*) 17Sept

Edwards, A. G., *M.B., B.S., M.R.C.S., L.R.C.P., D.R.C.O.G.* (*w*) 17Sept

Forbes, F. A., *M.B., Ch.B.* (*w*) 17Sept

Hickey, M. P. J., *L.R.C.P. & S.* (*w*) 17Sept

Flight Lieutenants
—contd.

1941

Jones, G. M., *M.R.C.S., L.R.C.P.* (*w*) 17Sept
Kelly, G. E. P., *M.B., B.Ch.* (*w*) 17Sept
MacPherson, D., *L.M.S.S.A.* (*w*) 17Sept
Messent, A. D., *M.B., B.S., M.R.C.S., L.R.C.P.* (*w*) 17Sept
Morrison, R. D. McD., *M.B., Ch.B.* (*w*) 17Sept
Rosehill, S., *M.B., B.Ch.* (*w*) 17Sept
Smiles, J. M., *M.B., B.S., M.R.C.S., L.R.C.P.* (*w*) 17Sept
Smart, G. A., *M.D., B.S. M.C.R.P.* 19Sept
Bodenham, D. C., *M.B., Ch.B., M.R.C.S., L.R.C.P.* (*w*) 24Sept
Bourdillon, J. F., *B.M., B.Ch, R.F.C.S., L.R.C.P.* (*w*) 24Sept
Boyars, D., *M.B., Ch.B.,* (*w*) 24Sept
Boyars, L., *M.B., Ch.B.* (*w*) 24Sept
Colenbrander, J. C. A. L., *M.B., B.S., M.R.C.S., L.R.C.P.* (*w*) 24Sept
Faith, C. N., *M.B., B.S., M.R.C.S., L.R.C.P.*(*w*) 24Sept
Frais, M. M., *M.B., Ch.B.* (*w*) 24Sept
Griffin, C. J., *M.R.C.S., L.R.C.P.* (*w*) 24Sept
James, E. F. G., *M.D., B.Ch.* (*w*) 24Sept
Liddell, L. C., *M.B., Ch.B.* (*w*) 24Sept
Nairn, C. G., *M.B., Ch.B.* (*w*) 24Sept
Speirs, A. T. O., *M.R.C.S., L.R.C.P.* (*w*) 24Sept
Corker, R. M., *L.M.S.S.A.* (*w*) 25Sept
Belcher, J. R., *M.B., B.S., M.R.C.S., L.R.C.P.* (*w*) 1Oct
Blakelock, L. H., *M.R.C.S., L.R.C.P.*(*w*) 1Oct
Brown, E. S., *M.R.C.S., L.R.C.P.* (*w*) 1Oct
Carpenter, R. H., *M.B., B.S., M.R.C.S., L.R.C.P.* (*w*) 1Oct
Donaldson, I. A., *M.B., B.S., M.R.C.S., L.R.C.P.* (*w*) 1Oct
Franklin, J. B., *M.B., B.S., M.R.C.S., L.R.C.P.* (*w*) 1Oct

1941

Hamilton, J. L., *M.B., Ch.B.* (*w*) 1Oct
Higson, D. W., *M.R.C.S., L.R.C.P.* (*w*) 1Oct
Huey, W., *M.B., Ch.B.* (*w*) 1Oct
Morgan, B. L. N., *M.B., B.S., M.R.C.S., L.R.C.P.* (*w*) 1Oct
Rutherford, A. F., *M.B., Ch.B.* (*w*) 1Oct
Petch, C. P., *M.B., B.Ch., M.R.C.P.* 3Oct
Yudkin, S. S., *M.B., B.S., M.R.C.P., M.R.C.S.* 3Oct
Basham, A. L., *M.B., B.S., M.R.C.S., L.R.C.P.* (*w*) 8Oct
Browne, J. H., *M.B., B.Ch.* (*w*) 8Oct
Cantor, H., *M.B., Ch.B.* (*w*) 8Oct
Cawthorne, J. E., *M.R.C.S., L.R.C.P.* (*w*) 8Oct
Grant, G. H., *B.M., B.Ch., M.R.C.S., L.R.C.P.* (*w*) 8Oct
Mazure, I., *M.R.C.S., L.R.C.P.* (*w*) 8Oct
Parry, W. R. K. M., *M.R.C.S., L.R.C.P.* (*w*) 8Oct
Pearce, I. C. B., *B.M., B.Ch., M.R.C.S., L.R.C.P.* (*w*) 8Oct
Petrie, C. W., *M.B., Ch.B.* (*w*) 8Oct
Pritchard, A. H., *M.R.C.S., L.R.C.P.*(*w*) 8Oct
Winfield, B. J. O., *M.B., B.Ch.* (*w*) 8Oct
Lynd, W. J., *M.B., B.Ch.* (*w*) 10Oct
Badman, G. E., *M.B., Ch.B., M.R.C.S., L.R.C.P.* (*w*) 15Oct
Barst, H. H., *M.R.C.S., L.R.C.P.* (*w*) 15Oct
Coutts, W. E., *M.B., Ch.B.* (*w*) 15Oct
Crawford, R. G., *M.B., Ch.B.* (*w*) 15Oct
Ford, F. W., *L.M.S.S.A.* (*w*) 15Oct
Goldberg, A., *M.R.C.S., L.R.C.P.* (*w*) 15Oct
Kelleher, F. S., *M.B., B.Ch.* (*w*) 15Oct
Lloyd-Davies, D. G., *M.R.C.S., L.R.C.P.* (*w*) 15Oct
Parker, W. B., *M.R.C.S., L.R.C.P.* (*w*) 15Oct
Simon, L. J., *M.B., B.S., L.D.S.* (*w*) 15Oct

1941

Taylor, F. W., *M.B., Ch.B.* (*w*) 15Oct
Wardrop, K. R. H., *M.B., Ch.B.* (*w*) 15Oct
Zinovieff, A., *M.R.C.S., L.R.C.P.* (*w*) 15Oct
Allen, E. H., *M.R.C.S., L.R.C.P., D.M.R.E.* (*w*) 17Oct
Braithwaite, F., *M.B., B.Ch., F.R.C.S., L.R.C.P.* (*w*) 17Oct
Gardiner, P. A., *M.B., B.S., L.M.S.S.A., D.O.M.S.* (*w*) 17Oct
Scott, N. A., *M.R.C.S., L.R.C.P.* (*w*) 17Oct
Gibb, W. E., *B.M., B.Ch., M.R.C.P.* (*w*) 24Oct
Graham, E. W., *M.B., Ch.B., B.D.P.H.* (*w*) 24Oct
Babington, A. H. W., *M.R.C.S., L.R.C.P.*(*w*) 25Oct
Brockbank, C. A., *M.R.C.S., L.R.C.P.*(*w*) 25Oct
Cargill, R., *M.B., Ch.B.* (*w*) 25Oct
Downham, E. T., *M.B., Ch.B.* (*w*) 25Oct
Forrest, H. B., *M.B., Ch.B.* (*w*) 25Oct
Greenburgh, H., *M.B., B.S., M.R.C.S., L.R.C.P.* (*w*) 25Oct
Greenwood, A., *M.B., Ch.B.* (*w*) 25Oct
Harris, D. P., *M.B., B.Ch.* (*w*) 25Oct
Lee, A. R., *M.R.C.P., L.R.C.P.* (*w*) 25Oct
Leon, D., *M.B., B.S.* (*w*) 25Oct
Maclure, R. W. J., *M.R.C.S., L.R.C.P.* (*w*) 25Oct
Magill, J. W., *L.R.C.P. & S., L.R.F.P.S.* (*w*) 25Oct
Matheson, D., *M.B., Ch.B.* (*w*) 25Oct
Mulcahy, E. F., *M.B., B.Ch.* (*w*) 25Oct
Pratt, N. J., *M.R.C.S., L.R.C.P.* (*w*) 25Oct
Young, F. L. D., *M.R.C.S., L.R.C.P.*(*w*) 25Oct
Pearson, A. F., *M.B., Ch.B.* (*w*) 25Oct
Bickford, R. G., *M.B., B.Ch., M.R.C.P.* (*w*) 31Oct
Rodgers, R. E., *M.D., B.Ch., M.R.C.S., L.R.C.P.* (*w*) 31Oct
Anthony, E., *M.R.C.S., L.R.C.P.* (*w*) 5Nov
Belford, F. W., *M.B., Ch.B.* (*w*) 5Nov

Flight Lieutenants
—contd.

1941

Ferguson, D. A., *M.B., B.S., M.R.C.S., L.R.C.P.* (*w*) 5Nov

Galloway, W. H., *M.B., Ch.B.* (*w*) 5Nov

Gordon, W., *M.B., Ch.B.* (*w*) 5Nov

Grant, B. S., *M.B., B.S., M.R.C.S., L.R.C.P.*(*w*) 5Nov

Greer, C. O., *M.B., B.Ch.* (*w*) 5Nov

Holgate, R. S., *M.B. Ch.B.* (*w*) 5Nov

Kelleher, D. M., *M.B. B.Ch.* (*w*) 5Nov

MacCarthy, F. D. *M.R.C.S., L.R.C.P.*(*w*) 5Nov

McSwiney, R. R., *M.B., B.S., M.R.C.S., L.R.C.P.* (*w*) 5Nov

Stephen, N., *M.R.C.S., L.R.C.P.* (*w*) 5Nov

Wedderburn, R. G. MacL., *M.B., Ch.B.*(*w*) 5Nov

Hardwick, C., *M.D., B.Ch., M.R.C.P., M.R.C.S.* (*w*) 7Nov

Reid, D. A., *M.B., Ch.B., F.R.C.S.*(*E.*) (*w*) 7Nov

Ashwell, C. S., *M.B., Ch.B., M.R.C.S., L.R.C.P.* (*w*) 15Nov

Beven, G., *M.B., B.S., M.R.C.S., L.R.C.P.*(*w*) 15Nov

Canning, D., *M.B., Ch.B.* (*w*) 15Nov

Cherry, J. K. T., *M.B., Ch.B.* (*w*) 15Nov

Dickson, H. H., *M.B., B.S.* (*w*) 15Nov

Fridjohn, L., *M.B., B.Ch.* (*w*) 15Nov

Isaacs, B. R., *M.B., B.S.* (*w*) 15Nov

Lithman, L. H., *M.R.C.S., L.R.C.P.*(*w*) 15Nov

Lytle, R. L. P., *M.R.C.S., L.R.C.P.* (*w*) 15Nov

MacCormack, D. H., *M.B., Ch.B.* (*w*) 15Nov

McGregor, J., *M.B., Ch.B.* (*w*) 15Nov

Ross, C. D., *M.B., B.Ch.* (*w*) 15Nov

Simpson, J. R., *M.B., B.S., M.R.C.S., L.R.C.P.* (*w*) 15Nov

Tulloch, J. G., *M.B., Ch.B.* (*w*) 15Nov

Young, I., *M.B., Ch.B.* (*w*) 15Nov

1941

Ashforth, G., *B.M., B.Ch.* (*w*) 26Nov

Briggs, G. D. S., *M.R.C.S., L.R.C.P., D.R.C.O.G.* (*w*) 26Nov

Charrett, M. A., *M.R.C.S., L.R.C.P.* (*w*) 26Nov

Christie, D. E., *M.B., B.Ch.* (*w*) 26Nov

Elliott, H. D., *M.B., Ch.B.* (*w*) 26Nov

Gibson, C. H., *L.R.C.P. & S.* (*w*) 26Nov

Harper, J. W. K., *M.R.C.S., L.R.C.P., D.P.H.* (*w*) 26Nov

Hughes, T. H., *M.R.C.S., L.R.C.P., D.A.* (*w*) 26Nov

Jacobs, J. H., *M.R.C.S., L.R.C.P.* (*w*) 26Nov

Johnson, D. L., *M.R.C.S., L.R.C.P.* (*w*) 26Nov

Latcham, P. R., *M.B., B.S. M.R.C.S., L.R.C.P.* (*w*) 26Nov

Robinson, P. St. G., *M.B., B.Ch.* (*w*) 26Nov

Smart, J. A. H., *M.R.C.S., L.R.C.P.*(*w*) 26Nov

Whytehead, L. L., *B.M., B.Ch., M.R.C.S., L.R.C.P.* (*w*) 26Nov

Rubie, J., *M.B., B.S., M.R.C.S., L.R.C.P.*(*w*) 6Dec

Honorary Flight Lieutenants

Lynch, J. G., *M.D., C.M.* 28Sept40

Sims, R. J., *M.R.C.S., L.R.C.P.* 28Sept40

Tolson-Smith, J., *M.D., C.M.* 28Sept40

Flying Officers.

1940

Cullen, T. H., *M.R.C.S., L.R.C.P.* 25June

Lawton, T. H., *M.B., Ch.B., L.R.C.P. & S., L.R.F.P.S.* 13Aug

Barnado, J. L., *M.R.C.S., L.R.C.P.* 27Aug

de Jersey, G. W. S., *M.B., M.R.C.S., L.R.C.P.* 27Aug

Bowen, J. M., *M.B., B.Ch.* 1Oct

Grant, R. N., *M.R.C.S., L.R.C.P.* 1Oct

Pierce - Williams, I., *M.B., Ch. B.* 1Oct

Rutter, L. D., *M.B., Ch.B.* 1Oct

Watson, A. L., *B.M., B.Ch.* 1Oct

Graham, J. R., *M.B., B.Ch.* 8Oct

Harbinson, R. N., *M.B., B.S.* 8Oct

Loring, J. N., *M.R.C.S. L.R.C.P.* 8Oct

Macnair, R. A. C., *M.B., Ch.B.* 8Oct

Brown, S. S., *M.B., B.Ch.* 15Oct

Gilmore, J. McC., *M.B., Ch.B., D.P.H.* 15Oct

Ingham, H., *M.B., Ch.B.* 15Oct

McCormack, T. H., *M.B., B.Ch.* 15Oct

Moody, H. E., *M.B., B.S., M.R.C.S., L.R.C.P.* 15Oct

Craig, J. K., *M.B., B.Ch.* 25Oct

Pickup, J. D., *M.B., Ch.B.* 25Oct

Rogers, E. S., *M.B., Ch.B.* 25Oct

Sylvester, L. A., *M.R.C.S., L.R.C.P.* 25Oct

Bayles, O. H. E., *M.R.C.S., L.R.C.P.* 5Nov

Connolly, P. J., *M.B., Ch.B.* 5Nov

Craib, D. A., *M.B., Ch.B.* 5Nov

Evans, G. M., *M.R.C.S., L.R.C.P.* 5Nov

Kenyon, H., *M.B., Ch.B.* 5Nov

Silverman, H., *M.B., Ch.B.* 5Nov

Simpson, D. McG., *L.R.C.P. & S., L.R.F.P.S.* 5Nov

Weir, W. P., *M.B., Ch.B.* 5Nov

Garstein, H. L., *M.B., B.S.* 15Nov

1940

Lindsay, D. A., *M.B., B.Ch.* 15Nov

Smeaton, W. G., *M.B., Ch.B., D.P.H.* 15Nov

Barry, D. M. R., *M.B., B.Ch., L.M.* 26Nov

Clancey, I. L. W., *M.R.C.S., L.R.C.P.* 26Nov

Skene, A., *M.B., Ch.B.* 26Nov

Stronge, R. F., *M.D., B.Ch.* 26Nov

Chambers, C. M., *L.R.C.P. & S., L.R.F.P.S.* 6Dec

Corson, T. C., *M.B., Ch.B.* 6Dec

Dawson, D. J., *M.B., Ch.B.* 6Dec

Dyke, W. R., *L.M.S.S.A.* 6Dec

Evans, D. G., *M.B., B.Ch.* 6Dec

Gnessen, S., *M.R.C.S., L.R.C.P.* 6Dec

Phillips, J., *M.R.C.S., L.R.C.P.* 6Dec

Robinson, E., *G.M., M.B., Ch.B.* 6Dec

Stansfield, R. N., *M.R.C.S., L.R.C.P.* 6Dec

Bowen, E. E., *L.M.S.S.A.* 17Dec

Buchanan, D. I., *M.B., Ch.B.* 17Dec

Cole, C. W. D., *M.R.C.S., L.R.C.P.* 17Dec

Duguid, N., *M.B., Ch.B.* 17Dec

Farrell, N. G., *M.B., B.Ch.* 17Dec

Fiddes, J., *M.B., Ch.B., D.C.H.* 17Dec

Fletcher, F. E., *M.B., Ch.B., M.R.C.S., L.R.C.P.* 17Dec

Freeman, D. M. I., *M.B., Ch.B., M.R.C.S., L.R.C.P.* 17Dec

Hughes, H. O., *M.R.C.S., L.R.C.P.* 17Dec

McElderry, R. K., *M.B., B.Ch.* 17Dec

Spencer, A. G., *M.R.C.S., L.R.C.P.* 17Dec

Arthur, T. N., *M.B., B.Ch.* 27Dec

Braithwaite, R. F., *M.R.C.S., L.R.C.P.* 27Dec

Ewen, G. A., *M.R.C.S., L.R.C.P.* 27Dec

Gray, J. D., *M.D., C.M., L.M.S.* 27Dec

Miles, E. W., *M.R.C.S., L.R.C.P.* 27Dec

O'Meara, J. B., *M.R.C.S., L.R.C.P.* 27Dec

1940

Sides, J. R., *M.B., B.Ch., D.R.C.O.G.* 27Dec

Woolgrove, C. G., *M.B., Ch.B.* 27Dec

Marchant, J. M., *M.B., B.Ch.* 27Dec

Betty, B. E., *L.R.C.S., L.R.C.P., L.M.* 7Jan

Morgenstein, A., *M.R.C.S., L.R.C.P.* 7Jan

Willis, K. M., *M.B., Ch.B.* 7Jan

Walker, J., *M.B., Ch.B.* 7Jan

Nelson, A. H., *M.R.C.S., L.R.C.P.* 7Jan

Mansbridge, T. M., *M.B., Ch.B.* 7Jan

Grieve, J., *M.B., Ch.B.* 7Jan

Coltman, J. B., *M.B., Ch.B.* 7Jan

Whitelaw, H. F. D., *L.R.C.P., L.R.C.S.* 7Jan

Clifton, H., *M.B., Ch.B.* 7Jan

Thorburn, W. B., *M.B., Ch.B.* 7Jan

Bedford, P. D., *M.B., Ch.B.* 7Jan

Batty, A. M. F., *M.R.C.S., L.R.C.P.* 17Jan

Kirkman, N. F., *M.D., B.S., M.R.C.S., L.R.C.P.* 17Jan

Skinner, E. G. F., *L.M.S.S.A.* 17Jan

Finzel, H. F. M., *M.D., B.S., M.R.C.S., L.R.C.P.* 17Jan

Duncan, J. A., *M.B., Ch.B., M.R.C.S., L.R.C.P.* 17Jan

Crocket, R. W., *M.B., Ch.B., F.R.F.P.S., D.P.M.* 17Jan

Citron, P., *M.B., B.Ch.* 17Jan

McLauchlan, G. P., *M.B., Ch.B.* 17Jan

Witt, R. C., *M.R.C.S., L.R.C.P.* 17Jan

Whitsitt, T. H., *L.R.C.P. & S., L.M.* 17Jan

Walden, H., *M.R.C.S., L.R.C.P.* 17Jan

Uprichard, W. L., *M.B., B.Ch.* 17Jan

Scott, L. G., *M.B., B.S., M.R.C.S., L.R.C.P.* 17Jan

Reid, T. J., *L.R.C.P.&S., L.R.F.P.S.* 17Jan

Maxwell - Allison, A., *L.R.C.P. & S., L.R.F.P.S.* 17Jan

Holland, H. J. M., *M.B., Ch.B* 17Jan

Flying Officers —*contd.*

1941

Gray, A. A., *M.B., Ch.B.* 17Jan
Ashley-Emile, W. G. R., *M.R.C.S., L.R.C.P.* 17Jan
Balfour, G. W., *M.B., Ch.B.* 17Jan
Griffiths, E. A., *L.M.S.S.A.* 17Jan
Gillis, V. E., *M.B., B.S.* 28Jan
Murray-Aynsley, J. T., *M.R.C.S., L.R.C.P.* 28Jan
Mathewson, J. G., *M.R.C.S., L.R.C.P.* 28Jan
Kitchin, J. C., *M.B., Ch.B., M.R.C.S., L.R.C.P.* 28Jan
Heginbotham, J., *M.R.C.S., L.R.C.P.* 28Jan
Redmond, A., *M.B., B.Ch.* 28Jan
Taylor, W. E. C., *L.R.C.P. & S., L.R.F.P.S.* 28Jan
Hutt, C. W., *M.B., B.Ch., M.R.C.S., L.R.C.P.* 28Jan
Ward, J. A., *M.B., Ch.B.* 28Jan
Riley, W. N., *M.R.C.S., L.R.C.P.* 28Jan
Guest, K. E., *M.B., B.S.* 28Jan
Gray, J. M., *M.D., B.Ch., D.P.H.* 28Jan
Caldwell, D. C., *M.B., Ch.B.* 28Jan
Mayall, R. G., *M.R.C.S., L.R.C.P.* 28Jan
Porter, D. V., *M.B., Ch.B.* 28Jan
Levy, G., *M.B., B.S., M.R.C.S., L.R.C.P.* 28Jan
Gurrie, N. S., *M.D., B.Ch.* 7Feb
Roberts, D. M., *M.B., B.Ch., M.R.C.S., L.R.C.P.* 7Feb
Shaw, T. A., *M.B., B.S.* 7Feb
Meredith, D. E., *M.B., B.S., M.R.C.S., L.R.C.P.* 7Feb
Hutchinson, J. C., *M.B., Ch.B.* 7Feb
Hicks, D. O., *M.B., B.Ch.* 7Feb
Claydon, C. W. J., *M.B., B.S., M.R.C.S., L.R.C.P.* 7Feb
Boyd, L. H., *M.R.C.S., L.R.C.P.* 7Feb
Barwood, A. J., *M.R.C.S., L.R.C.P.* 7Feb
Morgan, J. L., *M.B., Ch.B.* 7Feb

1941

Reynolds, K. G., *L.R.C.P.&S., L.M.* 7Feb
Reid, A., *L.R.C.P.&S., L.R.F.P.S.* 7Feb
Rigby, W. E., *M.B., Ch.B.* 7Feb
Hall, J. S., *M.B., Ch.B.* 7Feb
Hazell, K., *M.R.C.S., L.R.C.P., D.P.M.* 7Feb
Greene, J., *M.B., B.S., M.R.C.S., L.R.C.P.* 7Feb
Glutston, H. H., *M.R.C.S., L.R.C.P.* 7Feb
Sloan, D. R., *M.B., Ch.B.* 7Feb
Wynroe, M., *M.B., Ch.B.* 7Feb
Perchard, S. D., *M.B., B.S., M.R.C.S., L.R.C.P.* 7Feb
Eckersley, K. G., *M.R.C.S., L.R.C.P.* 18Feb
Gray, T., *M.B., Ch.B.* 18Feb
Graham, G. D., *M.B., B.Ch., M.R.C.S., L.R.C.P.* 18Feb
Clayton, G., *M.R.C.S., L.R.C.P.* 18Feb
Wishart, J., *M.B., Ch.B.* 18Feb
Welford, C. R. B., *B.M., B.Ch.* 18Feb
Sutton, P. H., *M.B., B.S., M.R.C.S., L.R.C.P.* 18Feb
Steward, G. V., *M.B., B.Ch., L.R.C.P.* 18Feb
Richardson, H. J., *L.R.C.P.&S., L.R.F.P.S.* 18Feb
Kiff, D. N., *M.B., Ch.B.* 18Feb
Macnamara, C. W. L., *M.B., B.Ch.* 18Feb
Meadley, R. G. S., *M.B., Ch.B.* 18Feb
Prossor, T. M., *L.R.C.P.&S., L.R.F.P.S.* 18Feb
Bernard, G. R., *M.B., Ch.B.* 18Feb
Bell, J. H., *M.B., Ch.B.* 18Feb
Scott, G. H., *M.B., B.S.* 18Feb
Black, J. M., *M.B., Ch.B.* 18Feb
Bamford, W. E., *M.B., B.Ch.* 18Feb
Maile, W. B. D., *M.B., B.Ch., M.R.C.S., L.R.C.P.* 18Feb
Jackson, N. J., *M.B., B.S.* 18Feb
Crichton, D., *M.B., Ch.B.* 18Feb
Macdonald, A. P., *M.B., Ch.B.* 18Feb
Bewick, W. C. D., *M.B., B.S.* 28Feb
Williams, C. P., *M.R.C.S., L.R.C.P.* 28Feb

1941

Swanston, J. K., *L.R.C.P.&S., L.R.F.P.S.* 28Feb
Soutter, W. P., *M.B., Ch.B.* 28Feb
O'Dwyer, J. J., *M.B., B.Ch., L.M.* 28Feb
Markham, R. L., *M.B., B.S.* 28Feb
Williams, J. R. C., *M.B., B.Ch.* 28Feb
Brewster, H., *M.B., B.Ch.* 28Feb
Crawford, J. M., *M.B., Ch.B., D.P.H.* 28Feb
Elliott, W. H. G., *M.B., Ch.B.* 28Feb
Fee, J. G., *M.B., B.Ch* 28Feb
Lillie, J., *M.B., B.Ch.* 21Feb
Macgregor, I. M., *M.R.C.S., L.R.C.P.* 28Feb
James, J., *M.R.C.S., L.R.C.P.* 28Feb
Ward, A. E., *M.D., L.M.C.C., M.C.P.&S.* 28Feb
Zorab, W. G., *L.M.S.S.A.* 28Feb
Dawes, P. A., *M.R.C.S., L.R.C.P.* 28Feb
Scott, J. S. H., *M.R.C.S., L.R.C.P.* 11Mar
Thompson, F. A., *M.R.C.S., L.R.C.P.* 11Mar
Chabb, E. R. T., *M.R.C.S., L.R.C.P.* 11Mar
White, S. E., *M.R.C.S., L.R.C.P.* 11Mar
Conran, T. J., *M.D., B.Ch.* 11Mar
Goide, S., *M.R.C.S., L.R.C.P.* 11Mar
Crowley, M., *M.B., B.Ch.* 11Mar
Macgibbon, A. A., *M.B., Ch.B.* 11Mar
Murray, E. J. G., *M.B., B.Ch.* 11Mar
Good, J. B., *L.M.S.S.A.* 11Mar
Francis, R. H., *M.R.C.S., L.R.C.P.* 11Mar
Fox, E. G., *M.B., B.Ch.* 11Mar
Guthrie, J., *M.B., Ch.B.* 11Mar
Redfern, T. H., *M.B., Ch.B., M.R.C.S., L.R.C.P.* 11Mar
Dickins, C. M., *M.B., B.Ch., M.R.C.S., L.R.C.P.* 11Mar
Barbour, T. L., *M.B., B.Ch., M.R.C.S., L.R.C.P.* 11Mar
Stoneham, F. J. R., *M.R.C.S., L.R.C.P.* 11Mar
Perceval, P. E., *M.B., B.Ch., M.R.C.S., L.R.C.P.* 11Mar

Flying Officers —*contd.*

1941

Ferris, R. J. L., *M B., B.Ch.* 21Mar
Cran, I. W. H. R., *M.R.C.S., L.R.C.P.,* 21Mar
Clarke, R. E. J., *M.B., B.Ch.* 21Mar
Bell-Tawse, A. J. S., *M.B., B.Ch., M.R.C.S., L.R.C.P.* 21Mar
Marshall, R. W .S., *M.B., B.Ch.* 21Mar
McKnight, J. E., *M.B., B.Ch.* 21Mar
Greenwood, W. E., *M.B., B.S.,M.R.C.S.,L.R.C.P.* 21Mar
McGrath, L. H., *M.B., B.Ch.* 21Mar
Hall, C. W., *M.R.C.S., L.R.C.P.* 21Mar
Gretton-Watson, B. G., *M.B., B.Ch., M.R.C.S., L.R.C.P.* 21Mar
Buchan, A., *M.B., Ch.B., D.R.C.O.G.* 21Mar
Griffiths, T. E., *M.B., B.S., M.R.C.S., L.R.C.P.* 21Mar
Wiessner, C. F. H., *M.B., B.Ch., M.R.C.S., L.R.C.P.* 21Mar
Rae, W. K., *M.R.C.S., L.R.C.P.* 21Mar
Mason, E. F., *M.B., Ch.B.* 21Mar
Webb-Jones, A., *M.B., B.S.,M.R.C.S.,L.R.C.P.* 21Mar
Bingold, A. C., *M.B., B.S.,M.R.C.S.,L.R.C.P.* 21Mar
Stoll, L. J., *M.R.C.S., L.R.C.P.* 21Mar
Macdonald, A. D., *M.D., Ch.B.* 1Apr
Jones, E. W., *M.B., Ch.B. M.R.C.S., L.R.C.P.* 1Apr
Girvan, H. L. B., *M.B., B.Ch.* 1Apr
Gallagher, M. T., *M.B., B.Ch., L.M.* 1Apr
Frazer, E. S., *M.B., Ch.B., M.R.C.S., L.R.C.P.* 1Apr
Smith, J. G., *M.B., Ch.B.* 1Apr
Tolland,, J., *L.R.C.P. & S.* 1Apr
Walby, A. L., *M.B., B.Ch.* 1Apr
Walker, R. B., *M.R.C.S., L.R.C.P.* 1Apr
Mitchell, R. A., *M.B., Ch. B.* 1Apr
Mason, M. L., *M.R.C.S., L.R.C.P.* 1Apr

1941

Cashmore, W. W., *M.R.C.S., L.R.C.P.* 1Apr
Douglas, D. M., *M.B., B.S., M.R.C.S., L.R.C.P.* 1Apr
Warren, S. R., *M.B., Ch.B.* 1Apr
Schofield, G. B.,*M.R.C.S., L.R.C.P., L.D.S., H.D.D.* 1Apr
Simpson, A. A., *M.B., Ch.B.* 1Apr
Sinnette, J. L., *M.B., Ch.B.* 1Apr
Williams, D. E., *M.B., Ch.B.* 1Apr
Boyce, H. S., *M.B., B.Ch.* 11Apr
Carr, H., *M.B., B.S.* 11Apr
Chapman, F. J. S., *B.M., B.Ch.* 11Apr
Davies, P. H., *M.R.C.S., L.R.C.P., L.M.S.S.A.* 11Apr
Gordon, E. H., *M.B., B.Ch.* 11Apr
Graff, E. L. *M.S., B.Ch, M.R.C.S., L.R.C.P.* 11Apr
Grant, D. S., *M.R.C.S., L.R.C.P.* 11Apr
Heard, R. G. P., *M.B., B.Ch.* 11Apr
Hepburn, T., *M.B., Ch.B.* 11Apr
Holloway, E. I., *M.B., B.Ch., L.M.* 11Apr
Jones, E. K., *M.B., B.S., M.R.C.S., L.R.C.P.* 11Apr
Levinson, D. R., *M.B., B.S., M.R.C.S., L.R.C.P.* 11Apr
McDougall, J. W. G., *M.B., B.S.* 11Apr
Osborn, D. A., *M.B., B.S., M.R.C.S., L.R.C.P.* 11Apr
Russell, J. M., *M.B., Ch.B.* 11Apr
Sinclair, W., *M.B., B.Ch.* 11Apr
Stratton, H. J. M., *M.R.C.S., L.R.C.P.* 11Apr
Tonkin, R. D., *M.B., B.S., M.R.C.S., L.R.C.P.* 11Apr
White, M. W. L., *M.R.C.S., L.R.C.P.* 11Apr
Bradley, A. R., *M.B., B.S., M.R.C.S., L.R.C.P.* 22Apr
Campbell, G. H., *M.B., Ch.B.* 22Apr
Harrison, K., *M.B., Ch.B.* 22Apr
Jefferson, H., *M.B., B.Ch.* 22Apr

1941

Parsons, E. O'C. *L.M.S.S.A.* 22Apr
Ponder, A., *M.B., B.Ch., L.M.S.S.A.* 22Apr
Reed, E. S., *L.M.S.S.A.* 22Apr
Simpson, J., *M.B., B.S.* 22Apr
Stanbury, P. N.,*M.R.C.S., L.R.C.P.* 22Apr
Steen, P., *M.B., B.Ch.* 22Apr
Stocker, B. A. D., *M.B., B.S., M.R.C.S., L.R.C.P.* 22Apr
Suckling, P. V., *M.B., B.S., M.R.C.S., L.R.C.P.* 22Apr
Walker, G. W. E., *B.M., B.Ch.* 22Apr
Will, G. B., *M.B., Ch.B.* 22Apr
Willan, P. B., *M.R.C.S., L.R.C.P.* 22Apr
Williams, J. J., *L.R.C.P & S.* 22Apr
Ashby, D. W. R., *M.R.C.P., M.R.C.S., M.B., B.S.* 2May
Bedford, G. R., *M.B., Ch.B.* 2May
Browne, R. F., *M.B., Ch.B.* 2May
Cookson, W., *M.B., B.S.* 2May
Crow, W. N., *M.B., Ch.B.* 2May
Duff, S., *M.B., Ch.B.* 2May
Elder, P. McA., *M.B., B.S., M.R.C.S., L.R.C.P.* 2May
Fagg, C. G., *M.B., B.S., M.R.C.S., L.R.C.P.* 2May
Fox, K. M., *M.B., Ch.B.* 2May
Fraser, H. R. L., *M.B., Ch.B.* 2May
Grindlay, R. W. G., *M.R.C.S., L.R.C.P.* 2May
Hackett, M. J., *M.R.C.S., L.R.C.P.* 2May
Parke, F. W., *M.B., B.Ch.* 2May
Pask, E. A., *M.B., B.Ch., M.R.C.S., L.R.C.P., D.A.* 2May
Robertson, A., *M.B., Ch.B.* 2May
Sloan, R. D., *M.B., Ch.B.* 2May
Waterman, C. E., *M.R.C.S., L.R.C.P.* 2May
Williams, J. N., *M.R.C.S., L.R.C.P.* 2May
Paterson, H.,*M.B.,Ch.B., D.P.H.* 13May
Adkins, T. A. H., *M.B., B.S., L.M.S.S.A.* 13May
Allan, J., *L.R.C.P. & S., L.R.F.P.S.* 13May
Batchelor, I. R. C., *M.B., Ch.B.* 13May

Flying Officers —*contd.*

1941

Beck, G. A., *M.B.*, *B.S.*, *M.R.C.S.*, *L.R.C.P.* 13May
Brash, H., *M.B.*, *Ch.B.* 13May
Grayburn, R. W., *M.B.*, *B.S.* 13May
Harris, W., *M.R.C.S.*, *L.R.C.P.* 13May
Hill, R. L., *L.R.C.P.* & *S.*, *L.R.F.P.S.* 13May
Macintyre, I. D., *M.B.*, *Ch.B.* 13May
Matheson, F. K., *M.B.*, *Ch.B.* 13May
Richards, D. G. B., *M.B.*, *Ch.B.*, *M.R.C.S.*, *L.R.C.P.* 13May
Rigg, S. M., *M.B.*, *Ch.B.* 13May
Rosenvinge, G. O., *M.B.*, *B.S.* 13May
Somerville, E. W., *M.B.*, *B.Ch.* 13May
Thomson, A. McL., *M.B.*, *Ch.B.* 13May
Turnbull, A. McE., *M.B.*, *Ch.B.* 13May
Walker, H. E., *M.B.*, *Ch.B.* 13May
Wallis, E. A., *L.R.C.P.* & *S.*, *L.R.F.P.S.* 13May
Wilson, R. J. S., *M.B.*, *B.Ch.* 13May
Abraham, A. J., *M.R.C.S.*, *L.R.C.P.* 23May
Bevan, R. T., *M.B.*, *B.Ch.*, *M.R.C.S.*, *L.R.C.P.*, *D.P.H.* 23May
Burton, E. FitzG., *M.B.*, *B.Ch.* 23May
Couslant, D., *M.B.*, *B.S.*, *M.R.C.S.*, *L.R.C.P.* 23May
Grimaldi, C. B., *B.M.*, *B.Ch.* 23May
Hall, W. F., *M.B.*, *B.S.*, *B.Hy.*, *D.P.H.* 23May
Mackenzie,, C. MacL., *M.B.*, *Ch.B.* 23May
Martin, A. W. D., *M.B.*, *B.S.* 23May
Mason, H. S., *M.B.*, *B.Ch.* 23May
Mitchell, D. E., *M.B.*, *Ch.B.* 23May
Mungall, D. F., *M.B.*, *Ch.B.* 23May
Pitt-Payne, W. S., *M.R.C.S.*, *L.R.C.P.*, *L.M.S.S.A.* 23May
Roberts, H. V., *M.B.*, *B.Ch.* 23May
Rowley, H. A., *M.B.*, *B.S.*, *M.R.C.S.*, *L.R.C.P.* 23May
Salmon, D., *M.B.*, *Ch.B.*, *L.R.C.P.* & *S.* 23May
Shepherd, F. S., *M.R.C.S.*, *L.R.C.P.* 23May
Thomas, C. E., *M.B.*, *B.Ch.* 23May

1941

Trevethick, R. A., *M.B.*, *Ch.B.* 23May
Wilson, J., *M.B.*, *Ch.B.* 23May
Wood, G. P., *M.B.*, *B.S.* 23May
Acfield, J. R., *M.B.*, *Ch.B.* 3June
Black, J. J., *M.B.*, *B.Ch.* 3June
Boardman, J., *M.B.*, *Ch.B.* 3June
Braithwaite, J. V., *M.R.C.S.*, *L.R.C.P.* 3June
Brindle, T. W., *M.B.*, *Ch.B.* 3June
Cockburn, T. J., *M.B.*, *Ch.B.* 3June
Crawford, W. B. S., *M.B.*, *B.Ch.* 3June
Fawcitt, J. B., *M.R.C.S.*, *L.R.C.P.* 3June
Fleming, J. W., *M.B.*, *Ch.B.* 3June
Fraser, J. S., *M.B.*, *Ch.B.* 3June
Gibson, W. G. F., *M.B.*, *B.Ch.* 3June
Mattison, L. H., *M.R.C.S.*, *L.R.C.P.*, *D.P.H.* 3June
Midwinter, J. C., *M.R.C.S.*, *L.R.C.P.* 3June
Rowley, M. S., *M.B.*, *Ch.B.*, *M.R.C.S.*, *L.R.C.P.* 3June
Smart, J. H., *M.B.*, *B.S.*, *M.R.C.S.*, *L.R.C.P.* 3June
Smerdon, A. C., *M.B.*, *Ch.B.* 3June
Stewart, T. F., *M.B.*, *Ch.B.*, *F.R.F.P.S.* 3June
Vincenzi, J. E. G., *M.R.C.S.*, *L.R.C.P.* 3June
Campbell, H. L., *M.B.*, *Ch.B.* 13June
Chiappa-Sinclair, A. J., *M.R.C.S.*, *L.R.C.P.*, *L.D.S.* 13June
Cordion, A. E. A., *M.B.*, *Ch.B.*, *D.P.H.* 13June
Davies, W. O., *M.R.C.S.*, *L.R.C.P.* 13June
Denham, J. K., *M.B.*, *B.Ch.*, *M.R.C.S.*, *L.R.C.P.* 13June
Dickie - Clark, W. F., *M.B.*, *Ch.B.* 13June
Eppel, C., *M.B.*, *B.Ch.* 13June
Fairlamb, A. H., *M.B.*, *B.S.* 13June
Gordon, M. E., *M.B.*, *B.Ch.*, *M.R.C.S.*, *L.R.C.P.* 13June
Holt, L. R., *M.B.*, *B.Ch.*, *M.R.C.S.*, *L.R.C.P.* 13June
Kelly, J. P., *M.B.*, *B.Ch.*, *D.P.H.* 13June
Lawson, C. W., *M.B.*, *Ch.B.* 13June
Leslie, W. I., *M.B.*, *Ch.B.* 13June
Livingston, A., *M.B.*, *B.S.* 13June

1941

McMillan, J., *L.R.C.P.* & *S.*, *L.R.F.P.S.* 13June
Mears, K. P., G., *M.B.*, *Ch.B.* 13June
Miller, C. M., *M.B.*, *B.S.*, *M.R.C.S.*, *L.R.C.P.* 13June
O'Dowd, B. H., *M.R.C.S.*, *L.R.C.P.* 13June
Rae, G. C., *M.B.*, *Ch.B.*, *D.P.M.* 13June
Ross, H. L., *M.B.*, *B.S.* 13June
Smith, A. A., *M.B.*, *Ch.B.* 13June
Smith, D. Y. L., *M.B.*, *Ch.B.* 13June
Armin, R. H., *M.B.*, *B.Ch.*, *M.R.C.S.*, *L.R.C.P.* 24June
Boggon, R., *M.R.C.S.*, *L.R.C.P.* 24June
Brown, N. T., *M.B.*, *Ch.B.* 24June
Brown, O. T., *M.B.*, *Ch.B.* 24June
Camm, A. C., *M.R.C.S.*, *L.R.C.P.* 24June
Carr, C. M., *M.B.*, *B.Ch.* 24June
Duncan, J. M., *M.B.*, *Ch.B.* 24June
Finlay, M. D. L., *M.B.*, *Ch.B.* 24June
Glynn, J. J., *M.B.*, *B.Ch.* 24June
Hardman, W. L., *M.B.*, *Ch.B.* 24June
Jackson, J. W., *M.B.*, *Ch.B.* 24June
Lane, J. S., *M.R.C.S.*, *L.R.C.P.*, *L.M.S.S.A.* 24June
Maughan, P. A., *M.B.*, *B.S.* 24June
McKee, J. F. S., *M.B.*, *B.Ch.* 24June
McLachlan, R. E., *M.R.C.S.*, *L.R.C.P.* 24June
MacNeill, D. G., *M.B.*, *Ch.B.* 24June
Morgan, W. M., *M.B.*, *B.Ch.* 24June
Ranken, A. de W., *M.B.*, *B.S.* 24June
Robson, T. W., *M.R.C.S.*, *L.R.C.P.* 24June
Rollin, H. R., *M.B.*, *Ch.B.*, *D.P.M.* 24June
Shepherd, W. H. T., *M.B.*, *B.Ch.* 24June
Silcock, A. R., *M.R.C.S.*, *L.R.C.P.* 24June
Alban, A. L., *M.R.C.S.*, *L.R.C.P.* 4July
Bucknall, C., *L.M.S.S.A.* 4July
Coleman, J. L., *M.B.*, *Ch.B.* 4July
Denniss, R. G., *M.B.*, *Ch.B.*, *M.R.C.S.*, *L.R.C.P.* 4July
Garland, J. C., *M.R.C.S.*, *L.R.C.P.* 4July
Glen, W. A., *M.B.*, *Ch.B.* 4July
Goulden, H., *M.R.C.S.*, *L.R.C.P.* 4July

Flying Officers
—contd.

1941

Gruber, S., *M.R.C.S., L.R.C.P.* 4July
Hardenberg, H. E. W., *M.R.C.S., L.R.C.P.* 4July
Jackson, F. S., *M.B., B.Ch., M.R.C.S., L.R.C.P.* 4July
Jones, E., *M.R.C.S., L.R.C.P.* 4July
Lucas, N. W. R., *M.R.C.S., L.R.C.P., L.M.S.S.A.* 4July
McArthur, J. B. H., *M.B., B.S., M.R.C.S,. L.R.C.P.* 4July
Massie, F. E., *M.B., Ch.B.* 4July
O'Donnell, M. J., *M.R.C.S., L.R.C.P.* 4July
O'Sullivan, E. T., *M.B., B.Ch.* 4July
Rawlins, D. C., *M.R.C.S., L.R.C.P.* 4July
Reeves, H. V., *M.B., B.S., M.R.C.S., L.R.C.P.* 4July
Roxburgh, H. L., *M.B., Ch.B.* 4July
Samuels, E. S., *M.B., B.Ch.* 4July
Studley, G. W. E., *M.R.C.S., L.R.C.P.* 4July
Abrahams, A. M., *M.B., Ch.B.* 11July
Beattie, A. G., *M.B., Ch.B.* 11July
Bosc, F. V. A., *M.R.C.S., L.R.C.P.* 11July
Evans, R. H., *M.R.C.S., L.R.C.P.* 11July
Flynn, W., *M.B., B.Ch.* 11July
Fuller, R. C., *M.B., B.S., M.R.C.S., L.R.C.P.* 11July
Hardy, T., *M.B., Ch.B.* 11July
Hudson, H. N. G., *M.B., B.S., M.R.C.S., L.R.C.P.* 11July
Kinmonth, M. H., *M.B., B.S., M.R.C.S., L.R.C.P.* 11July
Lamb, G. A. D., *M.B., Ch.B.* 11July
Laurie, F. W., *M.B., Ch.B.* 11July
McCabe, J. K., *M.B., B.Ch.* 11July
Macdonald, A. E., *M.B., Ch.B.* 11July
Maclean, A. D., *M.B., Ch.B.* 11July
Mullard, K. S., *M.B., B.Ch., F.R.C.S.(E)., M.R.C.S., L.R.C.P.* 11July
Scott, W. E., *M.B., Ch.B.* 11July
Sharpley, J. E., *B.M., B.Ch.* 11July
Swan, J. F., *M.R.C.S., L.R.C.P.* 11July

1941

Weetch, W. J., *M.B., Ch.B.* 11July
Wharton, D. O., *M.B., B.Ch., M.R.C.S., L.R.C.P.* 11July
Anderson, C. A. N., *L.R.C.P.&S.* 18July
Arthur, W. D., *B.Ch., M.R.C.S., L.R.C.P.* 18July
Blackburn, G. N., *M.B., Ch.B.* 18July
Campbell, R. J., *M.B., Ch.B.* 18July
Clayton, R. B., *M.R.C.S., L.R.C.P.* 18July
Clement, L., *M.R.C.S., L.R.C.P.* 18July
Coates, W. E., *M.B., Ch.B.* 18July
Dunn, R. E., *M.R.C.S., L.R.C.P.* 18July
Gregory, C. M., *M.B., Ch.B.* 18July
Hale, G., *M.B., B.Ch., M.R.C.S., L.R.C.P.* 18July
Peters, P. M., *M.R.C.S., L.R.C.P.* 18July
Plowright, O., *M.B., B.S., M.R.C.S., L.R.C.P.* 18July
Price, W. L., *M.B., B.Ch.* 18July
Sewell, W., *M.R.C.S., L.R.C.P.* 18July
Smith, G. C., *M.B., B.Ch., M.R.C.S., L.R.C.P.* 18July
Wilson, H. A., *M.B., Ch.B.* 18July
Wylde, R. B., *M.B., Ch.B.* 18July
Bellis, G. W., *M.R.C.S., L.R.C.P.* 25July
Boston, G. H., *M.B., Ch.B.* 25July
Clarke, M. F. J., *L.R.C.P. & S., L.R.F.P.S.* 25July
Connor, J. L., *M.B., B.Ch.* 25July
Cook, E. H. L., *M.B., Ch.B., M.R.C.S., L.R.C.P.* 25July
Cooper, G. H., *M.B., Ch.B* 25July
Craig, A., *M.B., Ch.B.* 25July
Dawson, J. M., *M.B., Ch.B.* 25July
Ferguson, J. M., *M.R.C.S., L.R.C.P.* 25July
Gilbert, J. E., *M.R.C.S., L.R.C.P.* 25July
Hands, A. H., *M.B., Ch.B.* 25July
Jenkinson, E. N., *M.R.C.S., L.R.C.P.* 25July
MacDonald, D. U., *M.R.C.S., L.R.C.P.* 25July
Glennie, R. E., *M.B., Ch.B.* 25July
Laurent, A. M. P., *M.R.C.S., L.R.C.P.* 25July
O'Callaghan, J. J., *M.B., B.Ch.* 25July
Richardson, G. O., *M.B., B.Ch.* 25July

1941

Roden, W. D., *M.B., Ch.B.* 25July
Scott, L. B., *M.B., B.S., M.R.C.S., L.R.C.P.* 25July
Sluming, C. R., *M.B., Ch.B., D.R.C.O.G.* 25July
Sutton, J. A., *L.M.S.S.A.* 25July
Band, T. G., *M.B., Ch.B.* 1Aug
Bell, A. L., *M.B., Ch.B.,* 1Aug
Binns, T. B., *L.R.C.P. & S., L.R.F.P.S., L.D.S.* 1Aug
Burgess, J. G., *M.B., Ch.B.* 1Aug
Forssander, C. A., *M.R.C.S., L.R.C.P.* 1Aug
Gaudin, M. L., *M.D., L.M.C.C., D.R.C.O.G.* 1Aug
Harper, J., *M.B., Ch.B.,* 1Aug
Horne, N. W., *M.B., Ch.B.* 1Aug
Lowe, J. B., *M.B., Ch.B.* 1Aug
Meldrum, D. H., *M.R.C.S.. L.R.C.P.* 1Aug
Rickards, J. F., *M.B., Ch.B., M.R.C.S., L.R.C.P., D.A.* 1Aug
Ross, H. D., *M.B., Ch.B.* 1Aug
Russell, T. B., *M.B., Ch.B.* 1Aug
Summers, G. A. C., *M.B., Ch.B.* 1Aug
Urquhart, H. M., *M.B., Ch.B.* 1Aug
Whitling, W. S., *M.B., B.S.* 1Aug
Wilson, G. M., *M.B., Ch.B.* 1Aug
Wood, I. M., *M.B., Ch.B.* 1Aug
Sanders, E., *M.B., B.S., M.R.C.S., L.R.C.P.* 1Aug
Tarlo, J., *M.R.C.S., L.R.C.P.* 1Aug
Barbour, W. H., *M.B., Ch.B.* 8Aug
Cardew, H. B. O., *L.M.S.S.A.* 8Aug
Davies, J. I., *M.R.C.S., L.R.C.P.* 8Aug
Donnelly, B., *M.R.C.S., L.R.C.P., D.M.R.* 8Aug
Eadie, J. G., *M.R.C.S., L.R.C.P.* 8Aug
Foxe, A. M., *M.B., B,Ch., D.P.H.* 8Aug
Haythornthwaite, S., *M.B., Ch.B., M.R.C.S., L.R.C.P.* 8Aug
Moss, L. H., *M.B., Ch.B.* 8Aug
Norton, A. R., *B.M., B.Ch.* 8Aug
Ribeiro, C. O., *M.R.C.S., L.R.C.P., D.P.H.* 8Aug
Taylor, J. G., *M.B., Ch.B.* 8Aug
Unwin, P. C. S., *M.B., Ch.B.* 8Aug
Hughes, J. R., *M.B., Ch.B.* 8Aug
Arnott, J., *M.B., B.Ch., M.R.C.S., L.R.C.P.* 15Aug

Flying Officers —*contd.*

1941

Ferguson, G. R., *M.B., Ch.B.* 15Aug
Gordon, J., *M.R.C.S., L.R.C.P.* 15Aug
Hallinan, F. J., *M.B., B.Ch.* 15Aug
Hayes, S. T., *M.R.C.S., L.R.C.P.* 15Aug
Mair, A. M., *M.B., Ch.B.,* 15Aug
White, H. D., *M.B., B.Ch., M.R.C.S., L.R.C.P.* 15Aug
Brennan, T. N. N., *M.B., B.Ch.* 22Aug
Barrington, W. R., *M.R.C.S., L.R.C.P.* 22Aug
Brittain, G. J. C., *M.B., Ch.B.* 22Aug
Brownlie, J. B., *M.B., Ch.B., L.M.S.S.A.* 22Aug
Carr, R. U., *M.R.C.S., L.R.C.P.* 22Aug
Fraser, A. M., *M.R.C.S., L.R.C.P.* 22Aug
Haran, T. K., *L.R.C.P. & S., L.M.* 22Aug
Howell, D. J., *M.R.C.S., L.R.C.P.* 22Aug
Johnson, W. A., *M.R.C.S., L.R.C.P.* 22Aug
Lyons, A. R., *M.B., B.Ch.* 22Aug
Millar, S. P., *M.R.C.S., L.R.C.P.* 22Aug
Riley, F., *M.B., B.S., M.R.C.S., L.R.C.P.* 22Aug
Arkell, E. D., *M.R.C.S., L.R.C.P.* 29Aug
Cartwright, J. F., *M.R.C.S., L.R.C.P.* 29Aug
Dodd, J. P., *M.B., B.Ch.* 29Aug
Jones, P. C. McE. G., *L.R.C.P. & S., L.R.F.P.S.* 29Aug
McKean, W. T. S., *M.B., B.Ch.* 29Aug
Orr, C. J. K., *M.B., B.Ch.* 29Aug
Monro, T. A. H., *M.R.C.S., L.R.C.P.* 29Aug
Anderson, J. D., *L.M.S.S.A* 5Sept
Elliott, J. A., *M.R.C.S., L.R.C.P.* 5Sept
Fenn, H. J., *M.R.C.S., L.R.C.P.* 5Sept
Gibson, S., *M.B., B.Ch.* 5Sept
Haslam, P., *M.B., Ch.B.* 5Sept
Hill, A. A., *M.B., B.Ch.* 5Sept
Rostron, K. W. B., *M.B., B.Ch.* 5Sept
Seccombe, C. J. P., *M.R.C.S., L.R.C.P.* 5Sept
Bell, P. H., *M.B., Ch.B.* 12Sept
Burnand, N. J., *M.R.C.S., L.R.C.P.* 12Sept
Flack, G. H., *M.B., B.Ch.* 12Sept
Hawthorne, A. T., *M.B., B.Ch.* 12Sept

1941

Henderson, D. L., *M.B., Ch.B.* 12Sept
Hopkins, E. H. B., *M.R.C.S., L.R.C.P.* 12Sept
McDowell, R. W., *M.B., B.Ch.* 12Sept
Zinober, H., *M.R.C.S., L.R.C.P.* 12Sept
Cantley, J. H. B., *M.B., Ch.B.* 12Sept
McCaw, D., *M.B., B.Ch.* 12Sept
Avery, H., *M.B., B.S., M.R.C.S., L.R.C.P.* 19Sept
Bergin, F. T. P., *M.B., B.Ch.* 19Sept
Cowan, D., *L.A.H., L.M.* 19Sept
Elwell, H. V. W., *M.R.C.S., L.R.C.P.* 19Sept
Fraser, R. C., *M.B., B.Ch.* 19Sept
Myles, Q. St. L., *B.M., B.Ch., M.R.C.S., L.R.C.P.* 19Sept
Slessor, J. R., *M.B., Ch.B.* 19Sept
Standeyen, A., *M.B., B.Ch.* 19Sept
Wilkin, J. M., *M.B., B.Ch.* 19Sept
Williams, I. G., *M.B., B.S., M.R.C.S., L.R.C.P.* 19Sept
Millar, J. B., *M.B., B.Ch.* 19Sept
Boyd, J. L., *M.R.C.S., L.R.C.P.* 26Sept
Gordon, T. I., *M.B., B.S.* 26Sept
Smith, W. D., *M.B., B.Ch.* 26Sept
Sutton, P. W. G., *M.B., Ch.B.* 26Sept
Gold, M., *M.R.C.S., L.R.C.P.* 3Oct
Liddell, C. M., *M.B., Ch.B.* 3Oct
Maclay, W. N., *M.R.C.S., L.R.C.P.* 3Oct
Martin, J. F., *M.B., B.Ch., L.M., D.P.H.* 3Oct
Nettleton, A. R., *M.R.C.S., L.R.C.P.* 3Oct
Ross, W. T., *M.R.C.S., L.R.C.P.* 3Oct
Winter, S. T., *M.B., Ch.B.* 3Oct
Bonnar, W. McK, *M.B., B.Ch.* 10Oct
Forbes, A. G., *M.B., Ch.B.* 10Oct
Lankester, A. H., *M.B., B.Ch., M.R.C.S., L.R.C.P.* 10Oct
Munro, J. H. MacL., *M.R.C.S., L.R.C.P.* 10Oct
Phillips, C., *M.R.C.S., L.R.C.P.* 10Oct
Squire, C. M., *M.R.C.S., L.R.C.P.* 10Oct
Thomas, J. A. B., *M.B., B.Ch.* 10Oct
Byrne, J. D., *M.B., Ch.B.* 17Oct
Evans, I. L. R., *M.B., B.Ch.* 17Oct

1941

Jones, S. L., *M.R.C.S., L.R.C.P.* 17Oct
Macdonald, I. A., *M.B., Ch.B.* 17Oct
McArthur, J. McA., *M.B., B.S., M.R.C.S., L.R.C.P.* 17Oct
Perkins, D., *M.R.C.S., L.R.C.P.* 17Oct
Snelling, M. R. J., *M.R.C.S., L.R.C.P.* 17Oct
Wilson, T. S., *M.B., B.Ch.* 17Oct
Evans, T. J., *M.B., B.S.* 17Oct
Bailey, J. A., *L.M.S.S.A.* 24Oct
Bracey, D. W., *M.B., Ch.B., F.R.C.S.(E)* 24Oct
Cunningham, R., *M.R.C.S., L.R.C.P.* 24Oct
Foster, D. S., *M.B., B.S., M.R.C.S., L.R.C.P., M.R.C.O.G.* 24Oct
Harbinson, A. F., *M.B., B.Ch* 24Oct
Douglas, A. D. McL., *M.B., Ch.B.* 31Oct
Gordon, N. S., *M.B., Ch.B.* 31Oct
Graham, A. McM., *L.R.C.P. & S., L.R.F.P.S.* 31Oct
Nixon, D., *M.R.C.S., L.R.C.P.* 31Oct
Norris, P. S. *M.R.C.S., L.R.C.P.* 31Oct
Panton, G. F., *M.B., B.Ch., M.R.C.S., L.R.C.P., D.A.* 31Oct
Robinson, J. N. N., *M.R.C.S., L.R.C.P.* 31Oct
Saphier, E., *M.R.C.S., L.R.C.P.* 31Oct
Thatcher, R. A., *M.R.C.S., L.R.C.P., L.D.S.* 31Oct
Eberle, A. J. F., *B.M., B.Ch.* 7Nov
Hay, K. M., *M.B., B.Ch., M.R.C.S., L.R.C.P.* 7Nov
Kenny, D. McD., *M.B., Ch.B.* 7Nov
Laing, D., *M.B., B.Ch., M.R.C.S., L.R.C.P.* 7Nov
Macalister, C. L. O., *M.B., Ch.B., F.R.C.S.(E.)* 7Nov
Wilkinson, G., *M.B., Ch.B.* 7Nov
Wiseman, J. A. J., *M.B., B.S., M.R.C.S., L.R.C.P.* 7Nov

Quartermasters.

Squadron Leaders.

Goodread, W. F. § (*ret*) 1Sept35
King, W. § (*ret—retained under K.R. 3543*) 1Aug38
Breen, D. § 1Sept38

Flight Lieutenants.

Holt, J. § (*ret—retained under K.R. 3543*) 1Aug38
Jones, L. § 12July39
Harding, T. H. § (*w*) 26Jan40
Agate, J. P. D. § 30Dec40
Bagley, L. H. § 30Dec40
Dring, B. C. § (*w*) 24Feb41

Flying Officers.

Fellowes, B. § 19Dec39
Vincent, H. E. § 19Dec39
Richardson, W. D. *M.B.E.* § 19Dec39
Leaver, T. H. A. § 19Dec39
Twelves, L. C. F. § 19Dec39
Hullcoop, H. J. § **P.** 24May40
Matthews, R. § 24May40
Jenkins, F. L. § 20June40
Malone, J. § **P.** 20June40
Moy, L. G. § 20June40
Warrillow, S. H. § 20June40
Fletcher, H. § 20June40
Lawrence, R. § **P.** 17June41
Craydon, W. § **P.** 8July41
Ritchie, M. § **P.** 30July41
Speed, T. J. § **P.** 16Aug41
Cargill, W. R. § **P.** 18Aug41

Hygiene Instructor.

Flight Lieutenant.

Oakey, A. W. H. (*w*) 6Feb41

Women Medical Officers

Commissioned for employment with the R.A.F.

Relative Rank of Flight Lieutenant

Fenwick, *Miss* E. D., *M.R.C.S., L.R.C.P.*, § (*w*) 23Nov40
Adams, *Miss* A. D. M., *B.M., B.Ch., M.R.C.S., L.R.C.P.* § 12Mar41
Redmond, *Miss* W. H., *M.R.C.S., L.R.C.P.* § 12Mar41
Clark, *Miss* A. M., *M.B., B.Ch., M.R.C.S., L.R.C.P.* § 2Apr41
Dobson, *Miss* M. M., *M.D., B.S., M.R.C.S., L.R.C.P.* § 23Apr41
Butler Jones, *Mrs.* E. V., *M.R.C.S., L.R.C.P.* § (*w*) 30July41
Byrt, *Miss* K., *M.B., Ch.B.* § (*w*) 30July41
Gillan, *Miss* A. C., *M.B., Ch.B.* § 30July41
Briant, *Miss* B. A., *M.B., B.S., M.R.C.S., L.R.C.P.*, § (*w*) 1Oct41
Dovey, *Mrs.* A. L. J., *M.B., Ch.B.* § (*w*) 1Oct41
Macnaughton - Jones, *Miss* M. I., *M.D., B.S., M.R.C.S., L.R.C.P.* § (*w*) 1Oct41
Morton, *Miss* J. H., *M.D., Ch.B., D.P.H.* § (*w*) 1Oct41
Clark, *Miss* A. C., *M.B., B.Ch., M.R.C.S., L.R.C.P.* § (*w*) 15Oct41
Meyer, *Miss* G. E. M., *M.R.C.S., L.R.C.P.* § (*w*) 5Nov41
Allardice, *Miss* M. J., *M.B., B.S., M.R.C.S., L.R.C.P.* § (*w*) 26Nov

Relative Rank of Flying Officer

1940

Kane, *Mrs.* W. A., *M.R.C.S., L.R.C.P., D.P.H.* § 26Nov

1941

Calvert, *Miss* M., *M.B., B.Ch.* § 2May
Smith, *Miss* K. E. A., *M.B., B.Ch.* § 2May
Stevenson, *Mrs.* P. G., *M.R.C.S., L.R.C.P.* § 13May
Murray, *Miss* S. M. C., *M.B., B.S.* § 13May
Miller, *Mrs.* J. G. E.-F., *M.B., B.Ch., D.M.R.E., D.T.M. & H.* § 13June
Wilson, *Miss* E. R. M., *M.B., Ch.B.* § 13June
Mackay, *Miss* J. MacL., *M.B., Ch.B., D.P.H.* § 18July
Middleton, *Miss* C. D., *M.B., Ch.B.* § 25July
Robertson, *Miss* M., *L.R.C.P. & S., L.R.F.P.S.* § 25July
Stewart, *Miss* L. I., *M.B., Ch.B.* § 8Aug
Gordon, *Mrs.* B. S., *M.B., Ch.B.* § (*w*) 3Oct
Hughes, *Miss* C., *M.B., Ch.B.* § (*w*) 3Oct
Sherwell, *Mrs.* M. E. G., *L.M.S.S.A.* § (*w*) 10Oct
Taylor, *Miss* R. M., *M.B., Ch.B.* § (*w*) 10Oct
Walsh, *Miss* M. C., *L.R.C.P. & S.* § (*w*) 10Oct
Smith, *Miss* D., *M.B., B.S.* § (*w*) 17Oct
Linck, *Miss* B. E., *M.B., Ch.B.* § 7Nov

DENTAL BRANCH

Group Captain

Somerville-Woodiwis L., *L.D.S.* § 1July37

Wing Commanders

Ballantyne, G. A., *D.F.C.*, *L.D.S.*, *R.C.S.* § 1July37
Pigott, M. J., *B.D.S.* § (*t*) 1Dec.40
Humphreys, H. D., *L.D.S.* § (*t*) 1Dec40

Squadron Leaders

Charlesworth, R. G. J., *L.D.S.* ‡ 1July40
Clapperton, H. I., *L.D.S.* † 1July40
Margand, P. M., *L.D.S.* † 1July40
Allen, S. C., *L.D.S.*, *R.C.S.* § (*w*) 13Oct40
Kennedy, F F *L.D.S.* § (*w*) 15Oct.40
Scoggins, R. , *L.D.S.*, *R.C.S.* § (*w*) 6Jan.41
Lawson, J. J., *L.D.S.* † (*w*) 21Jan41
Tyrrell, J. E., *L.D.S.* † (*w*) 15Apr41
Weeks, V. H., *L.D.S.* § (*t*) 1June41
Malcolmson, D. I., *L.D.S.* § (*t*) 1June41
Keggin, H., *L.D.S.* § (*t*) 1June41
Denney, W. V. A., *L.D.S.* § (*t*) 1June41
Williams, H. M. G., *L.D.S.* § 1June41
Swiss, K. G., *L.D.S.* † (*t*) 1June41
Boyle, D. P., *L.D.S.* † (*t*) 1June41
Brown, R. M., *L.D.S.* § (*t*) 1June41
Pepper, R. A., *H.D.D.*, *L.D.S.* § (*t*) 1June41
Nelson, W. E., *L.D.S.* § (*t*) 1June41
Atkins, A. P., *L.D.S.* ‡ (*t*) 1June41
Brown, O. F., *L.D.S.* ‡ (*t*) 1June41

Flight Lieutenants

1933–1937

Marthews, R. H., *L.D.S.* § 29Jan35
Britton, A. P., *L.D.S.* § 29Jan37
Fensom, J. H. G., *L.D.S.* § 9Mar37
Hill, S., *L.D.S.* § 9Mar37
Smith, W. A. H., *B.D.S.* § 9Mar37
Wilson, A. J. S., *L.D.S.* § 4May37
Wilkie, A. C., *B.D.S.* 7Sept37
Beamish, C. H., *L.D.S.* § 7Sept37
Martin, E., *L.D.S.* † 7Sept37

1938

Shay, H. B., *L.D.S.* § 1Apr
Rudd, F. C. W., *L.D.S.* § 1May
Clegg, A. J., *L.D.S.* † 3May
Gray, T. A., *L.D.S.* † 3May
Sampson, J. F. M., *L.D.S.* † 3May
Blackburne, B., *L.D.S.* † 20May
Hargreaves, G. W., *L.D.S.* † 6Sept
Newman, N. L., *B.D.S.* † 6Sept
O'Brien, J. F., *L.D.S.* † 3Jan
Sumerling, F. B., *B.D.S.* ‡ 4Sept
Harrington, B. L., *B.D.S.* ‡ 5Sept

1939

Stewart, J. G., *L.D.S.* ‡ 5Sept
Keane, P. J. C., *L.D.S.* ‡ 5Sept
Maben, A., *L.D.S.* ‡ 6Sept
Alderdice, I. St. C. *L.D.S.* ‡ 7Sept
Bellsham-Revell, L. C., *L.D.S.* ‡ 8Sept
Frank, F. V., *L.D.S.* ‡ 23Sept
Smith, J. W., *L.D.S.*, *D.D.S.* ‡ (*w*) 23Sept
Fitzgerald, J. H. W. 23Sept
Abbey, R. A., *L.D.S.* § 2Nov
Stone, C. R., *L.D.S.* ‡ 6Nov

1940

Foreman, W. R., *L.D.S.* § 9Jan
McClare, A. P., *L.D.S.* 23Feb
Pimblett, J. N., *L.D.S.* § 5June
Haward, N. H., *L.D.S.* § 5June
Ames, G. H. H., *L.R.C.P.*, *M.R.C.S.*, *L.D.S.* 18July
Booth, J., *L.D.S.* (*w*) 18July
Davis, H. C., *L.D.S.*, *R.C.S.* (*Eng*) (*w*) 18July
Dawson, C. L., *L.D.S.* 18July
Gain, R. D. G., *L.D.S.* 18July
Gray, W. R., *L.D.S.* 18July
Pidgeon, G. R., *L.D.S.*, *R.C.S.* 18July
Walker-Smith, H. W., *L.D.S.* 18July
Wharton, P. D., *L.D.S.* 18July
Williams, R. A. E., *L.D.S.* 18July
Austin-Smith, G. H., *L.D.S.* 25July
Parmée, C., *L.D.S.* 25July
Randall, P., *L.D.S.* 25July
Tippett, N. W., *L.D.S.*, *R.F.P.S.* 25July
Layfield, H., *L.D.S.*, *R.F.P.S.* 1Aug
Woodcock, C. J., *L.D.S.* 1Aug
Clark, A. G. ,*L.D.S.* 29Aug
Cunningham, J. W., *L.D.S.*, *R.F.I.S.* 29Aug
Gillham N . E., *L.D.S.* 29Aug
Hossell, F. L., *L.D.S.* 29Aug
Liddiard, J., *L.D.S.* 29Aug
Roberts, B. W. P., *L.D.S.*, *D.D.S.* 29Aug
Smit, J. A. R., *L.D.S.* 29Aug
Baron, F. D., *L.D.* § (*w*) 4Sept
Dunford, E. J., *L.D.S.*, *R.C.S.* (*w*) 6Sept
Phillips, W. H., *L.D.S.* (*w*) 6Sept
Edgell, F. J., *L.D.S.* (*w*) 17Sept
James, L., *L.D.S.* (*w*) 18Sept
McAra, J., *L.D.S.*, *R.C.S.* (*w*) 18Sept
Pearks, S. W., *L.D.S.* 18Sept
White, P., *L.D.S.* (*w*) 18Sept
Greenfield, B. E., *L.D.S.* (*w*) 18Sept
Frankenburgh, E. E., *L.D.S.* (*w*) 22Sept
Slaney, L. E., *L.D.S.* (*w*) 22Sept
Dick, J. G., *L.D.S.*, *R.F.P.S* .(*w* 2Sept

Flight Lieutenants
—contd.

1940

Law, P. D., *L.D.S.*, *R.C.S.* (*w*) 22Sept
Wolfson, E. S., *L.D.S.* (*w*) 22Sept
Balean, O. B., *L.D.S.*, *R.C.S.* (*w*) 23Sept
Rowlands, L. R., *L.D.S.* (*w*) 25Sept
Levy, A. R., *L.D.S.*, *R.C.S.* (*w*) 25Sept
Venning, E. S., *L.D.S.* (*w*) 25Sept
Beaton, S. J., *L.D.S.*, *R.C.S.* (*w*) 25Sept
Cable, M. R., *B.D.S.*, *D.D.S.* (*w*) 25Sept
Green, G. W., *L.D.S.* (*w*) 25Sept
Bond, J. E. M., *L.D.S.* (*w*) 26Sept
Humphreys, J. R., *L.D.S.*, *R.C.S.* (*w*) 27Sept
Costelloe, J., *B.D.S.* (*w*) 28Sept
Wallace, L. J., *L.D.S.* (*w*) 28Sept
Joyce, T. M., *B.D.S.* (*w*) 28Sept
Harcus, H. W., *B.D.S.*, *D.D.S.* (*w*) 29Sept
Lamb, P. L., *L.D.S.* (*w*) 29Sept
Holford, J. T., *L.D.S.* (*w*) 2Oct
Chamberlain, R. C., *B.D.S.* (*w*) 2Oct
Squire, H. N., *L.D.S.*, *R.C.S.* (*w*) 2Oct
Furniss, G. S., *B.D.S.* (*w*) 2Oct
Maguire, C. E., *L.D.S.*, *R.C.S.* (*w*) 2Oct
Fleming, I. H., *L.D.S.* (*w*) 2Oct
Mace, D. F., *L.D.S.* (*w*) 9Oct
Cowper, F. W. H., *L.D.S.* (*w*) 9Oct
Palmer, R. R., *L.D.S.* (*w*) 9Oct
Rand, A., *L.D.S.* (*w*) 9Oct
Hicks, S. M., *B.D.S.* (*w*) 10Oct
Power, D. L., *L.D.S.* (*w*) 10Oct
Willis, G. S. W., *L.D.S.* (*w*) 10Oct
Jackson, K., *L.D.S.* (*w*) 12Oct
Graham, F. B., *L.D.S.* (*w*) 12Oct
Kark, C. V., *L.D.S.*, *D.M.D.* (*w*) 16Oct
Thompson, E. H., *L.D.S.* (*w*) 16Oct
Garnett, A. T. G., *L.D.S.* (*w*) 16Oct
Gascoigne, M. E., *L.D.S.* (*w*) 16Oct
Laws, K. W., *B.D.S.*, *D.M.D.* (*w*) 16Oct
Williams, W. R., *L.D.S.* (*w*) 16Oct
Caudwell, H. F., *L.D.S.* (*w*) 19Oct
Daniels, J. O'C., *L.D.S.* (*w*) 21Oct

1940

Holms, S. C., *H.D.D.*, *L.D.S.* (*w*) 23Oct
Fry, J. C., *L.D.S.* (*w*) 23Oct
Wood W. R. J., *L.D.S.* (*w*) 23Oct
Millar, T. D. H., *L.D.S.* (*w*) 23Oct
Liddelow, K. P., *L.D.S.* (*w*) 23Oct
Malleson, M., *L.D.S.* (*w*) 23Oct
Merker, W. O., *L.D.S.* (*w*) 25Oct
Vallos, N. W., *L.D.S.* (*w*) 25Oct
Sharland, C. E., *L.D.S.* (*w*) 31Oct
Gray, H. S., *B.D.S.* (*w*) 31Oct
Jessop, H. V., *L.D.S.* (*w*) 31Oct
Allen, E., *L.D.S.* (*w*) 31Oct
Batten, W. K., *L.D.S.* (*w*) 31Oct
Wylde, W., *L.D.S.* (*w*) 31Oct
Dutt, M. C., *L.D.S.* (*w*) 31Oct
Gemmell, R. M. H., *L.D.S.* (*w*) 6Nov
Baird, G. C., *L.D.S.* (*w*) 14Nov
Harper, W. E., *L.D.S.* (*w*) 14Nov
Mason, E. T., *L.D.S.* (*w*) 14Nov
Stevens, C. L., *L.D.S.* (*w*) 14Nov
Tudor, J. E., *L.D.S.* (*w*) 14Nov
Alford, F. P., *L.D.S.*, *D.D.S.* (*w*) 21Nov
Fox, C. H., *L.D.S.* (*w*) 21Nov
MacFarlane, D. W., *L.D.S.* (*w*) 21Nov
Pollock, J. G., *L.D.S.* (*w*) 21Nov
Wolfe, D., *L.D.S.* (*w*) 21Nov
Ellis, S. P., *L.D.S.* (*w*) 21Nov
Burton, G. H., *L.D.S.* (*w*) 28Nov
Carmichael, C. W. A., *L.D.S.* (*w*) 28Nov
Mogg, E. W., *L.D.S.* (*w*) 28Nov
Roberts, V. R., *L.D.S.* (*w*) 28Nov
Ross, J. M., *L.D.S.* (*w*) 28Nov
Smith, R. J., *L.D.S.* (*w*) 28Nov
Anson, Mark, *L.D.S.* (*w*) 5Dec
Morgan, R. E., *L.D.S.* (*w*) 5Dec
Paul, A. N., *L.D.S.* (*w*) 5Dec
Redfern, E. C., *L.D.S.*, *D.D.S.* (*w*) 5Dec
Rose, J. W., *L.D.S.* (*w*) 5Dec
Somerville - Woodiwis, L. B., *L.D.S.* (*w*) 5Dec

1941

Barnett, F. R., *L.D.S.* (*w*) 2Jan
Clarke, G. E., *L.D.S.* (*w*) 2Jan
Evans, N. S. D., *L.D.S.* (*w*) 2Jan

1941

Killey, H. C., *H.D.D.*, *L.D.S.* (*w*) 2Jan
Padgett, F. E., *L.D.S.* (*w*) 2Jan
Rhys-Jones, D., *L.D.S.* (*w*) 2Jan
Tomes, C. A. E., *L.D.S.* (*w*) 2Jan
Hollier, F. G., *L.D.S.* (*w*) 28Feb
Beales, C. M., *L.D.S.* (*w*) 11June
Britten, H. P., *L.D.S.* (*w*) 11June
Gibbings, A. J. D., *L.D.S.* (*w*) 11June
Knapman, W. B., *L.D.S.* (*w*) 11June
McCormick, N. A., *L.D.S.* (*w*) 11June
Parsons, W. A. T., *L.D.S.* (*w*) 11June
Butler, M. K., *L.D.S.* (*w*) 11June
Lawson, J. C., *L.D.S.* (*w*) 18June
Nelson, E., *L.D.S.* (*w*) 18June
Tate, D. T., *L.D.S.* (*w*) 18June
Allwright, W. C., *L.D.S.* (*w*) 25June
Gilfillan, H. M., *L.D.S.* (*w*) 25June
Harvey, J. W. S., *M.R.C.S.*, *L.R.C.P.*, *L.D.S.* (*w*) 25June
Nesbitt, A., *L.D.S.* (*w*) 25June
Fletcher, E. H., *L.D.S.* (*w*) 2July
Hough, B. R., *L.D.S.* (*w*) 2July
Macfarlane, D. E. J. *L.D.S.* (*w*) 2July
Whiting, M. C., *L.D.S.* (*w*) 2July
Fane, C. R., *L.D.S.* (*w*) 9July
Lillicrap, R. C., *L.D.S.* (*w*) 9July
Payne, R. R. B., *L.D.S.* (*w*) 9July
Vellender, B. F., *L.D.S.* (*w*) 9July
Batsford, J. F., *L.D.S.* 30July
Butler, A. N., *L.D.S.* (*w*) 30July
Palmer, C. G., *L.D.S.* (*w*) 30July
Ralston, O. S., *L.D.S.* (*w*) 30July
Sharvill, K. G., *L.D.S.* (*w*) 30July
Thornton, F. G. H., *L.D.S.* (*w*) 3Aug
Bowler, W. M., *L.D.S.* (*w*) 6Aug
Leicester, A. N., *B.D.S.* (*w*) 6Aug
Sanders, D. M., *L.D.S.* (*w*) 6Aug
Trevanion, A. H. G., *L.D.S.* (*w*) 6Aug
Beck, R. A., *L.D.S.* (*w*) 27Aug
Garthwaite, R. D., *L.D.S.* (*w*) 27Aug

Flight Lieutenants
—contd.

1941

Hammond, E. C., *L.D.S.* (*w*) 27Aug
Lauchlan, R., *L.D.S.* (*w*) 27Aug
Marks, A. G., *L.D.S.* (*w*) 27Aug
Stredder, W., *L.D.S.* (*w*) 27Aug
Dormer, J. N. S., *L.D.S.* (*w*) 3Sept
McGrath, B. L., *L.D.S.* (*w*) 3Sept
Ogden, J., *B.D.S.* (*w*) 3Sept
Pedley, K. F., *L.D.S.* (*w*) 3Sept
Pimm, H. M., *L.D.S.* (*w*) 3Sept
Fraser, F., *L.D.S.* (*w*) 10Sept
Sprigings, G. C., *L.D.S.* (*w*) 10Sept
Kempster, G. B., *L.D.S.* (*w*) 10Sept
Towne, R. T., *L.D.S.* (*w*) 10Sept
Rose, E. S., *L.D.S.* (*w*) 17Sept
Underhill, W. *L.D.S.* (*w*) 17Sept
Wilson, W. F., *L.D.S.* (*w*) 17Sept
Goodrich, R. E., *L.D.S.* (*w*) 24Sept
Pugh, J. A., *L.D.S.* (*w*) 24Sept
Fairfax, D. A., *L.D.S.* (*w*) 15Oct
Hawkins, N. A., *L.D.S.* (*w*) 5Nov
Krusin, F. S., *B.D.S.*, *M.R.C.S.*, *L.R.C.P.* (*w*) 5Nov
Morgan, I. H. J., *L.D.S.* (*w*) 5Nov
Bramwells, E. H., *L.D.S* (*w*) 15Nov
Hall-Jones, G. N., *L.D.S.* (*w*) 15Nov
Kennedy, J., *L.D.S.* (*w*) 15Nov
Shepperd, D. H., *L.D.S.* (*w*) 15Nov
Walker-Haworth, W. L., *L.D.S.*, *D.D.S.* (*w*) 15Nov
Harvey, D. W., *L.D.S.*, *D.D.S.* (*w*) 26Nov
Planel, G. J. P., *L.D.S.* (*w*) 26Nov
Sinclair, W. D., *L.D.S.* (*w*) 26Nov

Flying Officers

1940

Arnold, S. K., *L.D.S.* 25June
Chalmers, E. H., *L.D.S.* 10Sept
Praat, T. N., *L.D.S.* 10Sept
Hunter, E. G. C., *L.D.S.* 17Sept
Debenham, C. M. W., *L.D.S.* 24Sept
Phillips, H. J., *D.D.S., L.D.S.* 5Nov
Siggers, R. G., *L.D.S.* 5Nov
Fisher, A. E., *B.D.S.* 15Nov
Goodall-Copestake, T. N., *L.D.S.* 26Nov
Etheridge, R. L., *L.D.S.* 26Nov
Aaronson, G. W., *L.D.S.* 6Dec
Calvert, G., *L.D.S.* 6Dec
Edgar, F. A., *L.D.S.* 6Dec
Fleming, G., *L.D.S.* 6Dec
Flitcroft, J. H., *L.D.S.* 6Dec
Grossman, F., *L.D.S.* 6Dec
Hodge, W. C., *L.D.S.* 6Dec
Lipington, I., *L.D.S.* 6Dec
Ross, I. W., *L.D.S.* 6Dec
Smith, W. J., *L.D.S.* 6Dec
Aitken, W. D., *L.D.S.* 17Dec
Clements, F. A., *L.D.S.* 17Dec
Herbert, J. F., *L.D.S.* 17Dec
Howitt, W. E., *L.D.S.* 17Dec
Mallett, R. E. Q., *L.D.S.* 17Dec
Smith, F. E., *L.D.S.* 17Dec
Stewart, F. J., *L.D.S.* 17Dec
Sutherland, G. W., *L.D.S.* 17Dec
Astle, R. D., *L.D.S.* 27Dec
Clark, B. D., *L.D.S.* 27Dec
Davies, E. W., *L.D.S.* 27Dec
Johnson, P., *L.D.S.* 27Dec
Law, O. E., *L.D.S.* 27Dec
Maclaire-Hillier, M. M., *L.D.S., D.D.S.* 27Dec
Steiner, W. A., *B.D.S.* 27Dec
Ballauff, R. H. C., *L.D.S., D.D.S.* 27Dec
Airey, C. R., *L.D.S.* 27Dec
Hitchman, J.L., *L.D.S.* 27Dec
Gunlack, W. R., *L.D.S.* 7Jan
Hobson, A., *L.D.S.* 7Jan
Miller, A. D., *L.D.S.* 7Jan
Ratcliffe, J. H., *L.D.S.* 7Jan
Runeckles, R. L., *L.D.S.* 7Jan
Stewart, H. N., *L.D.S.* 7Jan
Zorab, R. A., *L.D.S.* 7Jan

1941

Woodcock, S. R., *H.D.D., L.D.S.* 7Jan
Witherwick, G. T., *L.D.S.* 17Jan
Hardy, G., *B.D.S.* 17Jan
Willis, R. C. S., *L.D.S.* 17Jan
Oxley, L. K. A. S., *L.D.S.* 17Jan
Hogg, C., *L.D.S.* 17Jan
Staple, P. H., *B.D.S.* 17Jan
Johnstone, F. C., *L.D.S.* 17Jan
Ireland, V. E., *L.D.S.* 17Jan
Gill, S. S., *L.D.S.* 17Jan
Griffith, H. G., *B.D.S.* 17Jan

1941

Noble, A. E. B., *L.D.S.* 28Jan
Mort, J., *B.Ch.D., L.D.S.* 28Jan
Renson, A. D., *B.D.S.* 28Jan
Burt, E. R., *L.D.S.* 28Jan
Charman, S. E., *L.D.S.* 28Jan
Fisher, D. W. M., *L.D.S.* 27Jan
Stares, F. N., *L.D.S.* 28Jan
Cappleman, G., *L.D.S.* 28Jan
Doran, S. K., *L.D.S.* 28Jan
Williamson, A. E., *L.D.S.* 28Jan
Iverson, S., *L.D.S.* 7Feb
Lees, V. D., *L.D.S.* 7Feb
Heavenor, R. G. MacD., *L.D.S.* 7Feb
Calvert-Wilson, N. L., *L.D.S.* 7Feb
Curtis, A. H., *L.D.S.* 7Feb
Watson, J. C., *L.D.S.* 7Feb
Holmden, C. W., *L.D.S.* 7Feb
Allan, A. C., *L.D.S.* 7Feb
Phillips, W. L., *L.D.S.* 7Feb
Hine, J. B., *L.D.S.* 18Feb
Fisher, A. W., *L.D.S.* 18Feb
Lavender, L. C., *L.D.S.* 18Feb
Richards, H., *L.D.S.* 18Feb
Brownlee, L. R., *L.D.S.* 18Feb
Vere, H. F., *B.Sc., L.D.S.* 18Feb
Bedford, A. S., *L.D.S.* 18Feb
West, A. W. J., *L.D.S.* 18Feb
Jackson, A. W., *L.D.S.* 18Feb
Whitlock, R. I. H., *L.D.S.* 28Feb
Jenkins, J. W. S., *L.D.S.* 28Feb
Baird, W. S., *L.D.S.* 28Feb
Pollard, G. W., *L.D.S.* 28Feb
Cornish, C. R., *L.D.S.* 28Feb
Hamlyn, R. H., *L.D.S.* 28Feb
Carter, P. J., *L.D.S.* 28Feb
Elgey, W., *L.D.S.* 28Feb
Mears, D. D., *L.D.S.* 28Feb
Johnston, D. G., *L.D.S.* 28Feb
Drummond, D. H., *L.D.S.* 28Feb
Benfield, J. E., *L.D.S.* 11Mar
Callow, H. W., *L.D.S.* 11Mar
Kershaw, F., *L.D.S.* 11Mar
Bacon, K. S., *L.D.S.* 11Mar
Falconer, L., *L.D.S.* 11Mar
Caldwell, G. D., *L.D.S.* 11Mar
Moore, G. J., *L.D.S.* 11Mar
McKechnie, D. J., *L.D.S.* 11Mar
Kitchen, J., *B.D.S.* 11Mar
Ling, L. W., *L.D.S.* 21Mar
Richards, K., *L.D.S.* 21Mar
Styles, G. R., *B.D.S.* 21Mar
Hall, W. G., *L.D.S.* 21Mar
Morrey, F. R., *L.D.S.* 21Mar
Sage, C. R., *L.D.S.* 21Mar
Watson, J., *L.D.S.* 21Mar
Bennett, O. S., *L.D.S.* 21Mar
Simpson, M. H., *L.D.S.* 21Mar
Andrews, R. C., *L.D.S.* 21Mar
Stirling, T., *L.D.S.* 1Apr
Harrington, M. A., *L.D.S.* 1Apr
Vincent, G. W., *L.D.S.* 1Apr
McDougall, J. C. *L.R.C.P., L.R.C.S., L.D.S.* 1Apr
Butzkie, C., *L.D.S.* 1Apr
Thomas, H. L., *L.D.S.* 1Apr

1941

Campbell, W., *L.D.S.* 1Apr
Pinder, J. R., *L.D.S.* 1Apr
Mordaunt, T. F. **P.** 7Apr
Burton, G. C., *L.D.S.* 11Apr
Thomas, O. S. B., *L.D.S.* 11Apr
Stiles, R. B., *L.D.S.* 11Apr
Hackney, K. S., *L.D.S.* 11Apr
McConnell, S. F., *L.D.S.* 11Apr
Wendel, R. A., *L.D.S.* 11Apr
Robertson-Ritchie, D. H. T. M., *L.D.S.* 11Apr
Irvin, J. D., *L.D.S.* 11Apr
Dimock, W. G. C., *L.D.S.* 11Apr
Trainin, F. B., *L.D.S.* 11Apr
Dunstan, E., *L.D.S.* 22Apr
Evans, W. O. R., *L.D.S.* 22Apr
Hart, K. W. G., *L.D.S.* 22Apr
Hudaly, G. A., *L.D.S.* 22Apr
Jackson, W. S., *L.D.S.* 22Apr
Merriles, A. G., *L.D.S.* 22Apr
Mummery, R. V., *L.D.S.* 22Apr
Porter, R. W., *L.D.S.* 22Apr
Seear, J. E., *L.D.S.* 22Apr
Stanger, H. A., *L.D.S.* 22Apr
Henry, L. P., *L.D.S.* 2May
Taylour, J. E., *L.D.S.* 2May
Clark, J. L., *L.D.S.* 2May
Cowan, M. C., *B.D.S.* 2May
Wright, J. W., *L.D.S.* 2May
Cooper, D. T., *L.D.S.* 2May
Jones, D. H. C., *L.D.S.* 2May
Blackshaw, J., *B.D.S.* 2May
Sarson, H. S. R., *H.D.D.* 2May
Mitchell, I. A. M., *L.D.S.* 2May
Burnett, N. A., *L.D.S.* 13May
Clark, H. E., *L.D.S.* 13May
Cox, B. M., *L.D.S.* 13May
Dixon, K. C., *L.D.S.* 13May
Dowie, D. G., *L.D.S.* 13May
Hamilton-Ritchie, D. A., *L.D.S.* 13May
Leck, G. H., *L.D.S.* 13May
McGhee, W. C., *L.D.S.* 13May
Phillips, S., *L.D.S.* 13May
Power, G. F., *L.D.S.* 13May
Edwards, G. A., *H.D.D., L.D.S.* 23May
Eyles, R. E., *L.D.S.* 23May
Hudson, W. H., *L.D.S.* 23May
Karran, J. B., *L.D.S.* 23May
Mason, G. H., *B.D.S.* 23May
Minns, E. C., *L.D.S.* 23May
Reilly, G. A., *L.D.S.* 23May
Whittaker, E. P., *L.D.S.* 23May
Wight, A. N., *L.D.S.* 23May
Atkinson, K. M., *L.D.S* 3June
Bugg, D. W., *L.D.S.* 3June
Byas-Perry, F. R., *L.D.S., C.D.F.M.P.* 3June
Dyer, J. R., *L.D.S.* 3June
Edge, P. A., *L.D.S.* 3June
Everest, L., *L.D.S.* 3June
Farrell, P. V., *L.D.S.* 3June
Heaton, G., *B.D.S.* 3June
Hurst, S., *L.D.S.* 3June
Ingram, I. H., *L.D.S.* 3June
Lawrence, N. M., *L.D.S.* 3June
Mallen, R. L. C., *L.D.S.* 3June
Manning, D. W., *L.D.S.* 3June
McCall, H. S., *L.D.S.* 3June
Ross, M. R., *L.D.S.* 3June

Flying Officers
—contd.

1941

Sawley, J. N., *L.D.S.* 3June
Wight, E. B., *L.D.S.* 3June
Baines, C., *L.D.S.* 13June
Bell, J. B., *L.D.S.* 13June
Cassie, I. H., *L.D.S.* 13June
Connelly, B., *B.D.S.* 13June
Dickson, J. L., *L.D.S., R.F.P.S.* 13June
Dyke, W. H., *L.D.S.* 13June
Gaskell, P. H. F., *L.D.S.* 13June
Green, H. W., *L.D.S.* 13June
Hall, A. W., *L.D.S.* 13June
Hardwicke, C., *L.D.S.* 13June
Hollington, K. J. L., *L.D.S.* 13June
McGibbon, G. M. S., *L.D.S.* 13June
Oliver, A. G., *L.D.S.* 13June
Roberts, R. W., *L.D.S.* 13June
Speak, J. G., *L.D.S.* 13June
Spooner, W. R., *L.D.S.* 13June
Tribe, E., *L.D.S.* 13June
Woodhead, J. S., *L.D.S.* 13June
Baird, W. O., *L.D.S., L.R.C.P., M.R.C.S.* 24June
Butterworth, J. R., *L.D.S.* 24June
Campbell, W. H., *L.D.S.* 24June
Godfrey, C. E., *L.D.S.* 24June
Hicks, T. S., *L.D.S.* 24June
Pinder, N. V., *L.D.S.* 24June
Smith, C. T., *L.D.S.* 24June
Stephenson, D. S., *L.D.S.* 24June
Wright, T. J., *L.D.S.* 24June
Archer, C. A. W., *L.D.S.* 4July
Askew, H. J., *L.D.S.* 4July
Doubleday, H. M., *L.D.S* 4July
Griffiths, G .G., *L.D.S.* 4July
Hill, H. L., *L.D.S.* 4July
Holman, J. N., *L.D.S.* 4July
Lacey, J. M., *L.D.S.* 4July
Marks, F., *L.D.S.* 4July
Orchover, J. A., *L.D.S.* 4July
Ridgway, H., *L.D.S.* 4July
Cuzner, J. B. C., *L.D.S.* 18July
Drew, D. W. A., *L.D.S.* 18July
Hardy, N., *L.D.S.* 18July
Harvey, D. A. S. 18July
Ireland, J., *L.D.S.* 18July
Mackenzie, D., *L.D.S.* 18July
Malcolm, D., *L.D.S.* 18July
Marcus, H., *B.Ch.D., L.D.S.* 18July
Robinson, B. L. **P.** 22July
Buckland, D. H., *L.D.S.* 25July
Coffin, F. R., *L.D.S.* 25July
Cohen, H. A., *L.D.S.* 25July
Curry, R. H., *L.D.S.* 25July
Gibbons, J. M., *L.D.S.* 25July
Glaister, R. J., *L.D.S.* 25July
Goodall, F. W., *L.D.S.* 25July
Slack, W. R. B., *L.D.S.* 25July
Weighell, H. C. A., *L.D.S.* 25July
Brown, C. McF., *L.D.S.* 1Aug
Crabtree, P., *L.D.S.* 1Aug
Dickie, D. A., *B.D.S., L.D.S.* 1Aug
Fletcher, R. C., *L.D.S.* 1Aug
Paine, P. H. S., *L.D.S.* 1Aug
Prior, J. R., *L.D.S.* 1Aug

1941

Robson, W., *L.D.S.* 1Aug
Christensen, P. I., *B.D.S.* 8Aug
Clark, T. L., *L.D.S.* 8Aug
Filbee, T. G., *L.D.S.* 8Aug
Hancock, R. H., *L.D.S.* 8Aug
Hurst, J. C. O., *L.D.S.* 8Aug
Johnson, H. S., *L.D.S.* 8Aug
Lamb, D. W., *L.D.S.* 8Aug
Moore, J., *B.D.S.* 8Aug
Page, F. M., *L.D.S.* 8Aug
Wells, N. B., *L.D.S.* 8Aug
Brown, T. T., *L.D.S.* 15Aug
Carter, T. N., *L.D.S.* 15Aug
Clarke, H., *B.D.S.* 15Aug
Gethin, R. J., *B.D.S.* 15Aug
Gottlieb, J. L., *L.D.S.* 15Aug
Livsey, N., *L.D.S.* 15Aug
Skidmore, D. E., *L.D.S.* 15Aug
Stanyon-Jacques, K. A., *L.D.S.* 15Aug
Statham, J. R., *L.D.S.* 15Aug
Allan, T. J., *L.D.S.* 22Aug
Cawley, K. J., *L.D.S.* 22Aug
Cushing, D. M., *L.D.S.* 22Aug
Hinton, J. J., *L.D.S.* 22Aug
Ireland, H. G., *B.D.S.* 22Aug
Jones, R. S., *L.D.S.* 22Aug
Lester, L. L., *L.D.S.* 22Aug
Rennie, D. G., *L.D.S.* 22Aug
Robertson, F. I., *L.D.S.* 22Aug
Shenton, F. C., *L.D.S.* 22Aug
Amdor, A., *L.D.S.* 29Aug
Civil, J. N., *B.D.S.* 29Aug
Courtier, R. M., *L.D.S.* 29Aug
Galkoff, C., *L.D.S.* 29Aug
Lewis, W. B., *L.D.S.* 29Aug
MacLeod, A. C., *L.D.S.* 29Aug
Perkins, A. E., *L.D.S.* 29Aug
Plumley, C. C. B., *B.D.S.* 29Aug
Ritchie, G. S., *L.D.S.* 29Aug
Scoble, W. J., *L.D.S.* 29Aug
Ward, T. G., *L.R.C.P., L.R.C.S., L.D.S.* 29Aug
Beaton, A. G., *B.D.S., M.R.C.S., L.R.C.P.* 26Sept
Boyd, J. M. W., *L.D.S.* 26Sept
Daniels, M. D., *L.D.S.* 26Sept
Davy, D'A. H., *L.D.S.* 26Sept
Eskell, I. R. R., *L.D.S.* 26Sept
Gerson, M., *L.D.S.* 26Sept
Glennie, G. M., *L.D.S.* 26Sept
Mason, C. W., *L.D.S.* 26Sept
Morgan, W. G., *L.D.S.* 26Sept
Neave, R. H. G., *L.D.S.* 26Sept
Poole, E. M., *L.D.S.* 26Sept
Turner, A. W., *L.D.S.* 26Sept
Turner, D. F., *L.D.S.* 26Sept
Wilson, P. O., *L.D.S.* 26Sept
Akehurst, A. S., *L.D.S.* 3Oct
Bane, B., *L.D.S.* 3Oct
Cornish, G. H., *L.D.S.* 3Oct
Gilbride, T. L., *B.D.S.* 3Oct
Hirst, H. C., *L.D.S.* 3Oct
Jeyes, K. B., *L.D.S.* 3Oct
Kinghorn, A. M., *L.D.S.* 3Oct
Liptrot, T. H., *L.D.S.* 3Oct
Padget, P. I., *L.D.S.* 3Oct
Pate, A. B., *L.D.S.* 3Oct
Redman, J. H. K., *L.D.S.* 3Oct

1941

Souter, G. McD., *L.D.S.* 3Oct
Townley, S. G., *L.D.S.* 3Oct
Weir, R. W., *L.D.S.* 3Oct
Williams, J. W., *L.D.S.* 3Oct
Cronin, G. W., *B.D.S.* 10Oct
Fillingham, S. B., *L.D.S.* 10Oct
Olswang, M., *L.D.S.* 10Oct
Dagger, T., *L.R.C.P., M.R.C.S., L.D.S.* 10Oct
Williams, J. F., *L.D.S.* 10Oct
Sturrock, J., *L.D.S.* 24Oct
Campbell, W. G., *L.D.S.* 24Oct
Fillingham, B. H., *L.D.S.* 24Oct
Morris, C. M., *L.D.S.* 24Oct
Anderson, W., *L.D.S.* 24Oct
Darbey, F., *L.D.S.* 31Oct
Hurst, R. H., *L.D.S.* 31Oct
MacDougall, J. L., *L.D.S.* 31Oct
McLean, A., *L.D.S.* 31Oct
Rumble, J. F. S., *L.D.S.* 31Oct
Wilson, L. B., *L.D.S.* 31Oct
Cummings, L. H. G., *L.D.S.* 31Oct
Jones, J. W. H., *L.D.S.* 14Nov
Lean, W. H., *L.D.S.* 14Nov
Mitchell, H. J. F., *L.D.S.* 14Nov
Morris, G., *L.D.S.* 14Nov
Porter, E. F., *L.D.S.* 14Nov
Shaw, A. E., *B.D.S.* 14Nov
Williams, I. J., *L.D.S.* 14Nov

Medical Advisory Board

Air Marshal Sir Harold E. Whittingham, *K.B.E.*, *M.B.*, *Ch.B.*, *F.R.C.P.* (*Lond.*), *F.R.C.P.* (*E*), *F.R.F.P.S.*, *D.P.H.*, *D.T.M. & H.*, *K.H.P.* (*Director General of Medical Services*) (Chairman).

Sir Girling Ball, *Knt.*, *F.R.C.S.*

Sir Joseph Barcroft, *Knt.*, *C.B.E.*, *F.R.S.*, *D.Sc.*

Professor F. C. Bartlett, *C.B.E.*, *M.A.*, *F.R.S.*

Group Captain J. J. Conybeare, *M.C.*, *M.D.*, *F.R.C.P.* (*R.A.F.V.R.*)

Professor Sir Wilson Jameson, *M.A.*, *M.D.*, *F.R.C.P.*, *D.P.H.*

Professor Sir Edward Mellanby, *K.C.B.*, *M.A.*, *M.D.*, *F.R.S.*, *F.R.C.P.*, *K.H.P.*

Sir John Herbert Parsons, *Knt.*, *C.B.E.*, *F.R.S.*, *F.R.C.S.*, *D.Sc.*, *LL.D.*

Group Captain C. P. Symonds, *M.D.*, *F.R.C.P.* (*R.A.F.V.R.*)

Wing Commander J. Hutchieson, *M.B.*, *B.Ch.*, *D.P.H.* (*Secretary*)

Civil Consultants

Sir Girling Ball, *Knt.*, *F.R.C.S.*

Dr. W. H. Coldwell, *M.B.*, *B.S.*, *F.F.R.*, *D.M.R.E.*

Sir Harold D. Gillies, *Knt.*, *C.B.E.*, *F.R.C.S.*

Dr. A. M. H. Gray, *C.B.E.*, *M.D.*, *B.S.*, *F.R.C.P.*, *F.R.C.S.*

Dr. J. T. MacCurdy, *M.D.*, *Sc.D.*

A. H. McIndoe, *Esq.*, *M.S.*, *F.R.C.S.*, *F.R.A.C.S.*

Sir Philip H. Manson-Bahr, *Knt.*, *C.M.G.*, *D.S.O.*, *M.A.*, *M.D.*, *B.Ch.*, *F.R.C.P.*, *D.T.M. & H.*

Dr. B. H. C. Matthews, *M.A.*, *Sc.D.*, *F.R.S.*

Dr. J. Parkinson, *M.D.*, *F.R.C.P.*

Dr. J. W. Scharff, *M.D.*, *B.Ch.*, *D.P.H.*, *D.T.M. & H.*

R. Watson-Jones, *Esq.*, *B.Sc.*, *M.Ch.* (*Orth.*), *F.R.C.S.*

CHAPLAINS BRANCH

The Air Member for Personnel administers the Chaplains Branch on behalf of the Secretary of State for Air.

The Chaplains belonging to the Church of England are under the control of the Chaplain-in-Chief.

Chaplains belonging to Churches other than the Church of England are under the control of the respective Staff Chaplains.

Chaplain-in-Chief with the relative rank of Air Commodore

Church of England—Rev. M. H. Edwards, *O.B.E., B.A., K.H.C.* § 10Apr40

Staff Chaplains with the relative rank of Group Captain

Presbyterian—Rev. A. McHardy, *M.C., M.A.* § (*retained on the active list*) 30May28

Methodist—Rev. J. Firth, *M.C., K.H.C.* § (*retained on the active list*) .. 1Apr29

Roman Catholic—Right Rev. Monseigneur H. Beauchamp, *M.C., V.G., B.A.* § 17Oct29

United Board—Rev. W. R. Marsh, *B.D.* § 1Oct32

Chaplains with the relative rank of Group Captain

Methodist — Rev. S. H. Keen § (*Assistant Staff Chaplain*) 12Sept29

Church of England—Rev. C. A. B. Allen, *M.A.* (*ret*) § (*Assistant Chaplain-in-Chief*) 6Aug34

Church of England—Rev. H. Thomas, *B.A.* § 2Feb37

Church of England—Rev. J. F. Cox, *M.C., M.A.* § 6Mar38

Church of England—Rev. J. A. Jagoe, *M.A.* § 6Mar38

Chaplains with the relative rank of Wing Commander

Presbyterian—Rev. M. K. MacLeod, *Ph.D., M.A., F.S.A.* § (*Assistant Staff Chaplain*) (*w. 1 Apr. 41*) (*t*) .. 18Nov39

Church of England—Rev. W. P. Hughes, *L.Th.* § (*w. 20 Oct. 41*) (*t*) 18Nov39

Church of England—Rev. R. N. Shapley, *M.C., A.K.C.* § (*retained on the active list*) (*t*) 18Nov39

Roman Catholic—Rev. J. Lavin § (*t*) 13Sept41

Church of England—Rev. G. W. J. Gregson, *B.A.* (*t*) 13Sept41

Presbyterian—Rev. J. R. Brown, *M.A.* ¶ (*t*) 13Sept41

Chaplains with the relative rank of Squadron Leader

1929–1937

United Board—Rev. J. R. Appleyard § (*Assistant Staff Chaplain*) 29May29

Methodist—Rev. F. D. Morley, *B.D.* § 7Jan30

Church of England—Rev. N. F. Porter, *L.Th., B.A.* § 14Apr31

Presbyterian—Rev. T. M. Jones, *B.A.* § 10Oct31

Church of England—Rev. C. R. Richardson § 4Dec33

Church of England—Rev. A. G. Kayll, *M.A.* † 11Dec33

Church of England—Rev. G. W. N. Groves, *A.L.C.D.* § 1Nov34

Church of England—Rev. A. S. Giles, *B.A.* § 11Dec34

United Board—Rev. A. J. Potts § .. 9Jan36

Church of England—Rev. P. J. Macken, *A.L.C.D.* § 3Feb36

Methodist—Rev. J. H. W. Haswell, *B.A.* § 27Feb36

Church of England—Rev. L. Wright § 14May36

Church of England—Rev. R. S. Wilkie, *M.A.* § 19Aug36

Methodist—Rev. P. W. James, *O.B.E.* § 1Sept36

Church of England—Rev. O. R. I. Jones, *B.A.* † 17Sept36

Church of England—Rev. C. J. F. Gilmore, *M.A.* § 14Oct36

Roman Catholic—Rev. J. J. Rochej § 13Nov36

Church of England—Rev. E. Carew-Jones § 12Dec36

Roman Catholic—Rev. P. J. O'Connell, *S.T.L.* † (*Assistant Staff Chaplain*) 28Dec36

Church of England—Rev. A. G. Gates, *M.A.* § 1Jan37

Roman Catholic—Rev. J. G. Sherry † 25Jan37

Church of England—Rev. R. W. Briscoe † 13July37

Church of England—Rev. J. N. Keeling † 13Aug37

Church of England—Rev. F. E. H. Trevor, *B.A.* † 15Sept37

Church of England—Rev. F. Hobbs, *B.A.* † 2Nov37

Church of England—Rev. W E. Woosman-Jones, *M.A.* † 16Nov37

Church of England—Rev. E. W. Robotham, *M.A.* § 16Dec37

Presbyterian—Rev. T. D. Barr, *M.A.* † 4Dec37

Chaplains with the relative rank of Squadron Leader—*contd.*

1938

Roman Catholic—Rev. A. A. O'Connor † 1Jan
Church of England—Rev. C. W. A. Noble, *M.A.* § 18Jan
United Board—Rev. W. A. Clynes § .. 1Feb
Church of England—Rev. W' L. O'Neill, *M.A.* † 1Mar
Methodist—Rev. A. W. Hopkins † .. 13Apr
Church of England—Rev. D. C. E. Rogers † 28June
Church of England—Rev. V. S. Dodson, *Ph.D.* † 26July
Presbyterian—Rev. C. Y. McGlashan, *M.A.* † 2Aug
Roman Catholic—Rev. J. Done, *B.A.* † 5Aug
Church of England—Rev. S. W. Betts, *M.A.* † 12Aug
Church of England—Rev. A. L. Bryan, *M.A.* † 1Sept
Roman Catholic—Rev. T. Hourigan † .. 2Sept
Methodist—Rev. D. M. Rowlands † .. 19Sept
Church of England—Rev. J. Lee † .. 4Oct
Church of England—Rev. T. M. Lawrence, *M.A.* § 3Nov
United Board—Rev. N. Collinge § .. 25Nov

1939

Church of England — Rev, G. Hyslop, *M.A.* § 2Jan
Church of England—Rev. C. B. Verity, *M.A.* § 3Jan
Church of England—Rev. J. M. Scutt, *M.A.* § 13Jan
Church of England—Rev. F. W. Haworth § 4Feb
Church of England—Rev. S. W. Harrison, *G.M.* § 13Feb
Methodist—Rev. J. T. Sutcliffe § .. 13Feb
Roman Catholic—Rev. M. G. Kelly § .. 16Feb
Roman Catholic—Rev. G. E. H. Richards § 16May
Roman Catholic—Rev. P. F. Bailey § 6Apr
United Board—Rev. W. J. Adams § 1May
Church of England—Rev. L. Wright § 14May
Church of England—Rev. B. G. Bartlett § 17May
Church of England—Rev. J. M. Wright, *B.A.* § 4Aug
Church of England—Rev. J. J. Strong § 17Aug
Church of England—Rev. H. R. V. Foster, *M.A.* ¶ 25Aug
Presbyterian—Rev. L. A. Sutherland, *M.A.* ¶ 26Aug
Church of England—Rev. L. S. Mann, *B.A.* § 1Sept
Presbyterian—Rev, E. Davies, *B.A.* 1Sept
Methodist—Rev. C. L. Trevenna § .. 4Sept
Church of England—Rev. E. C. F. Bache § 4Sept

1939

Church of England—Rev. A. R. Bradshaw § 5Sept
Church of England—Rev. J. W. J. Cartner, *B.A.* 8Sept
Church of England—Rev. R. F. S. McKelvie, *M.A., D.D.* ¶ 8Sept
Church of England—Rev. B. E. Knight.. 8Sept
Church of England—Rev. K. T. Jenkins, *M.A.* 11Sept
Church of England—Rev. E. G. Alsop § 13Sept
Church of England—Rev. H. W. R. Cullen, *B.A.* § 13Sept
Church of England—Rev. T. I. Robinson, *B.A.* 14Sept
Church of England—Rev. W. W. C. L. Orpwood, *M.A.* 15Sept
United Board—Rev. W. R. Davies .. 20Sept
Church of England—Rev. A. W. N. Tribe 20Sept
Roman Catholic—Rev. U. P. Perring .. 20Sept
Methodist—Rev. C. A. Fisk, *B.A.* .. 21Sept
Roman Catholic—Rev. A. E. Arnold .. 22Sept
Roman Catholic—Rev. J. L. Wright .. 29Sept
Presbyterian—Rev. J. W. Malcolm, *M.A.* 2Oct
Church of England—Rev. E. W. Patrick Ainsworth, *M.A.* 10Oct
Church of England—Rev. G. Blacktop, *B.A.* 10Oct
Church of England—Rev. G. H. C. Church 10Oct
Church of England—Rev. F. W. Cocks, *B.A.* 10Oct
Church of England—Rev. R. G. E. Dodson 10Oct
Church of England—Rev. K. V. Ensor .. 10Oct
Church of England—Rev. E. W. R. Guymer, *B.A.* 10Oct
Church of England—Rev. F. C. Harrison 10Oct
Roman Catholic—Rev. D. Higgins .. 10Oct
Church of England—Rev. R. P. P. Johnston 10Oct
Roman Catholic—Rev. D. V. O'Sullivan 10Oct
Methodist—Rev. N. C. E. Panton, *B.A.*.. 10Oct
Church of England—Rev. E. J. Pearce .. 10Oct
Methodist—Rev. R. O. Price, *B.A.* .. 10Oct
Church of England—Rev. J. C. E. Reuss 10Oct
Church of England—Rev. G. F. D. Smith 10Oct
Church of England—Rev. Sydney William Letcher Richards, *O.B.E., M.A., D.C.L.* 10Oct
Church of England—Rev. W. D. O'Hanlon 14Oct
United Board—Rev. O. F. McL. Campbell, *B.A.* 18Oct
United Board—Rev. B. R. Bax .. 30Oct
Methodist—Rev. E. C. H. Tribbeck § .. 9Nov
Roman Catholic—Rev. L. Deegan .. 16Nov
Church of England—Rev. C. King .. 22Nov
Church of England—Rev. D. A. Foster .. 25Nov
Church of England—Rev. P. Marrow, *M.A.* 25Nov
Church of England—Rev. E. W. L. May, *M.A.* 28Nov
Methodist—Rev. D. G. Brook, *M.C.* .. 1Dec
Church of England—Rev. G. F. Colin .. 1Dec
Church of England—Rev. J. A. Crofts .. 11Dec
Roman Catholic—Rev. F. F. Davis .. 11Dec
Methodist—Rev. J. E. Dixon, *M.C., B.A., B.D.* 11Dec
Roman Catholic—Rev. J. Grugeon .. 11Dec
Church of England—Rev. J. A. H. Harlow 11Dec
Methodist—Rev. J. Johnson, *M.A.* .. 11Dec
Church of England—Rev. A. G. C. Langford, *B.A.* 11Dec

Chaplains with the relative rank of Squadron Leader—

contd.

1939

Church of England—Rev. G. H. Martin, *M.A.* 11Dec
Church of England—Rev. D. C. Maule-Johnstone, *B.A.* 11Dec
Church of England—Rev. G. Mayfield .. 11Dec
Roman Catholic—Rev. J. C. Moran .. 11Dec
Church of England—Rev. H. A. Morrison 11Dec
Church of England—Rev. A. L. Poole, *M.A.* 11Dec
Church of England—Rev. C. J. Tucker, *B.A.* 11Dec
Roman Catholic—Rev. H. J. R. Ulyatt, *O.B.E.* (*Assistant Staff Chaplain*) .. 11Dec
Church of England—Rev. R. L. Gerrard Wright, *M.A.* 11Dec
Church of England—Rev. T. W. D. Wright 11Dec
Presbyterian—Rev. J. C. Hughes .. 28Dec

1940

Roman Catholic—Rev. G. B. Walkerley .. 18Jan
Roman Catholic—Rev. A. Attard (*Hon.*) .. 18Jan
Church of England—Rev. N. K. Nye .. 18Jan
United Board—Rev. J. C. Harkus .. 20Jan
Methodist—Rev. J. T. Wanless 1Feb
Church of England—Rev. R. H. Gill .. 6Feb
Church of England—Rev. T. Hankin, *B.A.* 13Feb
Church of England—Rev. T. A. Jenkins .. 13Feb
Church of England—Rev. C. A. Parkinson 14Feb
United Board—Rev. T. Duncan .. 15Feb
Roman Catholic—Rev. A. B. Purdie, *M.A.* 16Feb
Roman Catholic—Rev. J. Aydon .. 16Feb
Church of England—Rev. F. N. Towndrow 19Feb
Church of England—Rev. E. T. Killick .. 20Feb
Church of England—Rev. W. H. L. Wright 20Feb
Roman Catholic—Rev. R. U. Butler .. 23Feb
Church of England—Rev. J. S. D. Rider, *M.A.* 1Mar
Church of England—Rev. J. C. Salisbury 5Mar
Church of England—Rev. B. H. C. Wilson, *B.A.* 5Mar
Roman Catholic—Rev. D. Johnston .. 7Mar
Roman Catholic—Rev. E. A. P. D'Arcy .. 7Mar
Church of England—Rev. A. Finch, *B.A.* 12Mar
Church of England—Rev. K. C. Hill .. 12Mar
Church of England—Rev. F. C. V. Jenkins 12Mar
Church of England—Rev. R. J. Wilkinson 12Mar
Church of England—Rev. H. T. Yeomans, *B.A.* 12Mar
Church of England—Rev. H. G. Lewis .. 12Mar
Methodist—Rev. D. G. Benson, *B.A.* .. 18Mar
United Board—Rev. I. R. Henderson .. 20Mar
Church of England—Rev. R. F. W. Durrant, *B.A.* 2Apr
Church of England—Rev. G. H. D. Davis, *M.A.* 2Apr
Presbyterian—Rev. A. Maclurg, *B.A.* .. 2Apr
Church of England—Rev. C. H. Ford .. 16Apr
Church of England—Rev. R. C. S. Cundy 16Apr
Roman Catholic—Rev. P. J. Blake .. 30Apr
Church of England—Rev. A. Hooper, *M.A.* 10May
Church of England—Rev. S. G. Bennett, *Ph.D.* 10May
Methodist—Rev. G. L. Cocks 14May

1940

Presbyterian—Rev. J. P. Fox, *M.A.* .. 14May
Roman Catholic—Rev. T. L. Coughlin .. 16May
Church of England—Rev. J. H. K. Dagger, *M.A.* 20May
Church of England—Rev. N. J. D. Jones, *B.A.* 20May
Church of England—Rev. A. J. Gillespie, *B.A.* 20May
Church of England—Rev. H. J. Kingston, *M.A.* 20May
Church of England—Rev. R. Mitchell .. 20May
Church of England—Rev. H. T. L. Lees, *M.A.*, *B.Sc.* 20May
Church of England—Rev. R. L. B. Forrester 22May
Roman Catholic—Rev. F. G. Keating .. 23May
Church of England—Rev. P. J. Bowen, *B.A.* 24May
Church of England—Rev. J. P. Peace .. 27May
Church of England—Rev. H. W. Langford-Sainsbury 27May
United Board—Rev. K. McF. Harley .. 28May
Presbyterian—Rev. T. Scott 28May
Church of England—Rev. D. P. G. Davies 4June
Church of England—Rev. C. V. Browne-Wilkinson 10June
Church of England—Rev. E. R. Langmore 10June
Church of England—Rev. W. H. Stanger, *M.A.* 10June
Church of England—Rev. E. J. Strover, *M.A.* 10June
Church of England—Rev. P. Birkett, *B.A.* 10June
Church of England—Rev. D. F. Chrissop 10June
Church of England—Rev. N. A. F. Townend, *B.A.* 10June
Church of England—Rev. D. H. Saunders-Davies, *M.A.* (*Assistant Chaplain-in-Chief*) 12June
Methodist—Rev. H. G. Sellers, *O.B.E.* .. 17June
Presbyterian—Rev. E. McC. Rule, *M.A.* 19June
Church of England—Rev. H. H. Ashley, *B.A.* 20June
Church of England—Rev. L. S. R. Badham, *M.A.* 1July
Church of England—Rev. L. J. Collins, *B.A.* 1July
Church of England—Rev. R. J. Hodgins 1July
Presbyterian—Rev. W. B. C. Buchanan, *M.A.* 2July
Roman Catholic—Rev. A. J. Kavanagh 6July
Church of England—Rev. E. F. Donne .. 9July
Church of England—Rev. F. W. Bowyer, *B.A.* 16July
Methodist—Rev. R. R. Clements 16July
Methodist—Rev. J. Dowell 16July
Church of England—Rev. C. L. Harrison 24July
Church of England—Rev. R. S. Maxwell, *B.A.*, *B.Sc.* 24July
Roman Catholic—Rev. G. D. U. Reeves .. 26July
Roman Catholic—Rev. G. E. Sparrowe .. 27July
Church of England—Rev. H. G. Pellatt .. 29July
Church of England—Rev. H. E. W. Turner, *B.A.* 29July
Church of England—Rev. G. H. Crick, *B.A.* 1Aug
Church of England—Rev. L. Watson, *M.A.* 1Aug
Church of England—Rev. C. H. Perry, *B.Sc.* 1Aug
Roman Catholic—Rev. T. H. Ellis .. 2Aug
Church of England—Rev. D. M. Harper .. 15Aug
Methodist—Rev. C. S. Day 15Aug
United Board—Rev. H. J. White, *M.M.* 15Aug

Chaplains with the relative rank of Squadron Leader—

contd.

1940

Church of England—Rev. R. O. Mossop .. 15Aug
Church of England—Rev. V. R. H. Vivian 23Aug
Church of England—Rev. A. S. Ireson, *M.A.* 23Aug
Church of England—Rev. R. T. G. Pearson 26Aug
Church of England—Rev. G. E. Williams 26Aug
Church of England—Rev. H. Lowe .. 3Sept
Church of England—Rev. G. Price .. 10Sept
Church of England—Rev. F. J. E. Britnell, *M.A.* 16Sept
Church of England—Rev. E. G. Jay, *M.A.* 16Sept
Church of England—Rev. S. Bates .. 25Sept
Church of England—Rev. A. E. Borthwick 1Oct
Roman Catholic—Rev. R. L. Handford .. 7Oct
Roman Catholic—Rev. W. J. Murray, *M.A.* 7Oct
Roman Catholic—Rev. H. A. Cosgrove .. 8Oct
Roman Catholic—Rev. J. Finlayson, *B.A.* 8Oct
Roman Catholic—Rev. E. D. O'Neill .. 8Oct
Church of England—Rev. I. T. Daniel, *B.A.* 11Oct
Church of England—Rev. F. H. de Jonge, *B.A.* 11Oct
Church of England—Rev. E. P. Grimwade 11Oct
Church of England—Rev. B. H. Howells, *B.A.* 11Oct
Church of England—Rev. L. O. Williams 12Oct
Church of England—Rev. D. G. Hazlitt .. 16Oct
Church of England—Rev. A. J. Pearman 16Oct
Church of England—Rev. P. K. Challon .. 21Oct
Church of England—Rev. E. T. Doig .. 21Oct
Church of England—Rev. S. Groves, *M.C.* 21Oct
Church of England—Rev. J. W. Mayer .. 21Oct
Church of England—Rev. P. L. S. Knights 21Oct
Church of England—Rev. D. L. Jones, *B.A.* 21Oct
Church of England—Rev. F. F. Le B. Crankshaw 22Oct
Church of England—Rev. W. A. Rhodes 22Oct
Church of England—Rev. A. Raley .. 1Nov
Church of England—Rev. R. F. Rainsford 1Nov
United Board—Rev. W. Young 6Nov
Church of England—Rev. E. A. Buchan, *B.A.* 12Nov
Church of England—Rev. S. W. A. Collins 19Nov
Church of England—Rev. R. F. Diggle .. 19Nov
Church of England—Rev. C. E. Glynne Jones 19Nov
Church of England—Rev. H. J. J. Harries, *M.A.* 19Nov
Church of England—Rev. F. L. Trewella, *B.A.* 19Nov
Church of England—Rev. J. N. Mitchell, *M.A.* 19Nov
Church of England—Rev. A. G. Macintyre. *B.A.* 19Nov
Church of England—Rev. J. Morris-Jones 1Dec
Church of England—Rev. T. R. Owen .. 1Dec
Church of England—Rev. H. A. Smith-Masters 1Dec
Methodist—Rev. E. M. Blow 1Dec
Jewish—Rev. I. Brodie, *B.A.*, *B.Litt.* .. 10Dec
Roman Catholic—Rev. H. D. T. Rigby .. 10Dec
Roman Catholic—Rev. H. J. W. Carpenter *B.Litt.* 10Dec
Church of England—Rev. D. T. Evans, *M.A.* 10Dec
Roman Catholic—Rev. H. Richardson .. 10Dec

1940

Church of England—Rev. F. A. Sadler, *M.A.* 10Dec
Church of England—Rev. A. W. G. Cope, *B.A.* 11Dec
Methodist—Rev. A. R. Ankers 12Dec
Church of England—Rev. R. Elphick .. 17Dec
Church of England—Rev. E. P. St. John 17Dec
Roman Catholic—Rev. J. Gill, *B.A.* .. 17Dec
United Board—Rev. C. R. Goulding .. 17Dec
Roman Catholic—Rev. E. J. W. Sass .. 20Dec
Church of England—Rev. W. J. P. Shirehampton, *M.A.* 20Dec

1941

United Board—Rev. J. L. Gammon .. 1Jan
Church of England—Rev. A. E. McCaig, *M.A.* 1Jan
Church of England—Rev. F. T. Maydew 1Jan
Methodist—Rev. F. C. Crump 1Jan
Church of England—Rev. R. E. R. Jewry-Harbert 1Jan
Church of England—Rev. W. E. G. Payton, *B.A.* 1Jan
Church of England—Rev. R. Lloyd, *B.A.* 1Jan
Methodist—Rev. R. Kissack, *B.A.*, *B.D.* .. 1Jan
Church of England—Rev. I. K. Jones, *B.A.* 1Jan
Roman Catholic—Rev. P. E. Hull .. 4Jan
United Board—Rev. C. V. Buck 7Jan
Methodist—Rev. J. W. Bullen, *M.C.* .. 7Jan
Church of England—Rev. J. F. B. Chitty, *B.A.* 9Jan
Roman Catholic—Rev. P. T. Rorke .. 10Jan
Church of England—Rev. J. T. Hoskins .. 14Jan
Presbyterian—Rev. A. R. Shillingham, *M.A.* 15Jan
Methodist—Rev. H. Pashley 15Jan
Roman Catholic—Rev. D. Whyte .. 18Jan
Church of England—Rev. H. Johnson, *M.A.* 20Jan
Presbyterian—Rev. J. M. Milne, *M.A.*, *B.D.* 21Jan
Roman Catholic—Rev. J. P. O'Hea, *Ph.D.*, *D.D.* 23Jan
Church of England—Rev. G. C. Chambers 1Feb
Church of England—Rev. C. H. C. Lamb 1Feb
Church of England—Rev. W. V. Scott .. 1Feb
Church of England—Rev. S. Thomas, *B.A.* 1Feb
Church of England—Rev. P. Anderson .. 1Feb
United Board—Rev. A. F. W. Kirby Marsh 1Feb
Church of England—Rev. C. S. Kirkpatrick 1Feb
Church of England—Rev. T. A. Goss .. 1Feb
Church of England—Rev. J. F. Southworth, *B.A.*, *B.D.* 1Feb
Church of England—Rev. E. St. Q. Wall, *B.A.* 1Feb
Roman Catholic—Rev. A. Attard .. 1Feb
Presbyterian—Rev. D. H. Pottie .. 4Feb
Presbyterian—Rev. T. R. Robertson, *M.A.*, *B.D.* 4Feb
Methodist—Rev. C. F. Jones 6Feb
Church of England—Rev. W. C. Newsome 10Feb
Church of England—Rev. H. S. Randle, *B.A.* 11Feb
Church of England—Rev. R. V. Parkes 12Feb

Chaplains with the relative rank of Squadron Leader—

contd.

1941

Church of England—Rev. H. L. Octavius Rees, *B.A.* 14Feb
Church of England—Rev. G. H. Bear .. 18Feb
Church of England—Rev. J. Fisher .. 18Feb
Church of England—Rev. J. M. Y. Phillipson 18Feb
Roman Catholic—Rev. J. E. W. Connolly 25Feb
Roman Catholic—Rev. J. B. Pattison .. 25Feb
Roman Catholic—Rev. B. F. J. Plumley 25Feb
Roman Catholic—Rev. F. W. Hill, *D.Phil.* 25Feb
Roman Catholic—Rev. C. A. Madden .. 25Feb
Roman Catholic—Rev. J. Sumner .. 1Mar
Church of England—Rev. M. T. E. Hagarty 1Mar
Church of England—Rev. I. E. Douglas-Jones, *B.A.* 1Mar
Roman Catholic—Rev. N. Corbett .. 3Mar
Methodist—Rev. N. M. Slaughter, *M.A., B.D.* 4Mar
Church of England—V. C. Rev. A. H. Procter 4Mar
Roman Catholic—Rev. J. Kerrigan .. 5Mar
Roman Catholic—Rev. W. Corbishley, *B.A.* 6Mar
Church of England—Rev. A. M. Catley .. 10Mar
Church of England—Rev. J. A. Warner, *B.A., M.A.* 11Mar
Roman Catholic—Rev. H. W. R. Lillie .. 18Mar
Roman Catholic—Rev. D. J. A. Mills .. 18Mar
Roman Catholic—Rev. H. Treacy .. 18Mar
Church of England—Rev. E. R. Evans, *B.A.* 25Mar
Church of England—Rev. J. R. Ryecart 25Mar
Church of England—Rev. W. E. Clarke 25Mar
Church of England—Rev. L. V. Peacock 25Mar
Church of England—Rev. A. B. Swallow 31Mar
Church of England—Rev. J. Busfield .. 31Mar
Church of England—Rev. E. A. Pitt .. 1Apr
Church of England—Rev. T. R. Parsons 1Apr
Methodist—Rev. G. H. Sully, *B.D.* .. 1Apr
Church of England—Rev. K. C. Phillips, *B.A.* 1Apr
Congregational—Rev. R. W. Johnson .. 1Apr
Methodist—Rev. E. G. Chapman .. 1Apr
Presbyterian—Rev. D. McN. Livingstone 1Apr
Presbyterian—Rev. A. A. Smith, M.A. .. 8Apr
Church of England—Rev. J. M. Beaufort, *M.A.* 15Apr
Church of England—Rev. E. M. Parry .. 15Apr
Church of England—Rev. F. W. Street .. 15Apr
Church of England—Rev. E. W. Platt, *B.A.* 15Apr
Church of England—Rev. B. W. Whitlow, *B.A.* 15Apr
Church of England—Rev. E. C. B. Dunford, *B.A.* 16Apr
Presbyterian—Rev. H. M. Jamieson, *M.A.* 21Apr
Church of England—Rev. W. H. Way .. 22Apr
Church of England—Rev. R. A. H. Bate 22Apr
Church of England—Rev. G. W. F. Howard 29Apr
Church of England—Rev. T. E. M. Ashton 29Apr
Church of England—Rev. E. L. Fisher, *M.A.* 29Apr

1941

Church of England—Rev. W. A. P. Dawson, *B.Sc.* 29Apr
Church of England—Rev. E. H. Wheeler 1May
Church of England—Rev. S. S. A. Lounds 1May
Presbyterian—Rev. W. M. Raw, *B.A.* .. 1May
Methodist—Rev. A. Manley 1May
Church of England—Rev. J. V. H. Rees 12May
Church of England—Rev. R. B. Birmingham 13May
Church of England—Rev. H. McCalman, B.A. 13May
Methodist—Rev. R. J. Hooper, *B.D.* .. 15May
Methodist—Rev. M. Womack 15May
Methodist—Rev. C. W. Mann, *M.A.* .. 15May
Baptist—Rev. H. Hilliard, *M.A.*... .. 15May
Church of England—Rev. E. Every, *B.A.* 20May
Church of England—Rev. C. Dunn .. 20May
Church of England—Rev. F. F. Komlosy 20May
Church of England—Rev. B. L. Spurgin, *B.A.* 20May
Congregational—Rev. D. K. Oldring, *B.D.* 20May
Church of England—Rev. M. G. M. Pitt.. 27May
Church of England—Rev. I. L. Stradling, *B.A.* 27May
Roman Catholic—Rev. J. P. Doherty .. 3June
Roman Catholic—Rev. J. W. Sharp, *B.A.* 3June
Church of England—Rev. R. de B. Welchman, *M.A.* 3June
Church of England—Rev. J. H. W. Fisher 3June
Congregational—Rev. B. H. Sackett, *M.A., B.D.* 3June
Roman Catholic—Rev. F. C. McNulty .. 3June
Roman Catholic—Rev. V. Rochford .. 3June
Roman Catholic—Rev. E. J. Thomas .. 3June
Presbyterian—Rev. D. I. Edwards, *B.A.* 9June
Church of England—Rev. J. H. Eckersley 10June
Church of England—Rev. H. D. Woolcott 17June
Church of England—Rev. A. Russenberger 17June
Church of England—Rev. H. O. Davies .. 21June
Methodist—Rev. L. Coulthard 24June
Presbyterian—Rev. J. C. Lusk 24June
Methodist—Rev. P. W. Hearn 24June
Methodist—Rev. G. W. Anderson, *M.A.*... 1July
Methodist—Rev. S. V. Hollis 1July
Church of England—Rev. S. E. F. Robinson 2July
Church of England—Rev. T. E. Warner, *M.A., B.D., B.Litt.* 7July
Church of England—Rev. R. A. S. Martineau 8July
Congregational—Rev. F. Bell 8July
Roman Catholic—Rev. J. B. McHugh .. 15July
Roman Catholic—Rev. E. B. Sheehan .. 15July
Roman Catholic—Rev. J. R. Ginns .. 15July
Roman Catholic—Rev. C. T. Smyth .. 15July
Roman Catholic—Rev. A. Hannah .. 15July
Roman Catholic—Rev. E. L. Klimeck, *M.A.* 15July
Church of England—Rev. D. Tyrie .. 15July
Church of England—Rev. S. B. Coley .. 15July
Congregational—Rev. W. Bloxham .. 15July
Roman Catholic—Rev. J. K. McKeown, *B.A.* 15July
Methodist—Rev. K. Mackenzie 15July
Church of England—Rev. G. E. Newsom, *B.Sc.* 29July
Presbyterian—Rev. D. R. Davies, *B.A.*... 1Aug
Methodist—Rev. W. Fearn, *B.A.* .. 1Aug
Presbyterian—Rev. J. L. Douglas, *M.A., B.D.* 1Aug
Baptist—Rev. K. C. Parkingon, *M.A.* .. 1Aug
Baptist—Rev. S. G. Tweed 1Aug
Church of England—Rev. J. M. H. Morris 5Aug
Methodist—Rev. V. Parkin, *B.A., B.Sc.*.. 5Aug

Chaplains with the relative rank of Squadron Leader—*contd.*

1941

Church of England—Rev. N. C. S. Motley 6Aug
Methodist—Rev. A. J. Hichens 7Aug
Methodist—Rev. J. T. Jones 8Aug
Presbyterian—Rev. S. McGladdery, *B.A., B.D.* 12Aug
Presbyterian—Rev. W. I. Steele, *B.A., B.D.* 12Aug
Methodist—Rev. T. Meacham 12Aug
Church of England—Rev. D. B. D. Wilson 12Aug
Church of England—Rev. T. R. Quin, *B.A.* 12Aug
Presbyterian—Rev. D. A. Williams, *B.A.* 12Aug
Methodist—Rev. D. Pike 15Aug
Methodist—Rev. G. West 15Aug
Church of England—Rev. C. P. B. Westcott, *M.A.* 19Aug
Church of England—Rev. A. T. L. Grear 19Aug
Church of England—Rev. R. S. Hawkins, *B.A.* 19Aug
Church of England—Rev. F. Matthews .. 19Aug
Church of England—Rev. J. E. Dobbie, *M.A.* 26Aug
Methodist—Rev. E. W. Batterham .. 1Sept
Presbyterian—Rev. G. A. G. Campbell, *M.A.* 1Sept
Presbyterian—Rev. R. Y. Drummond, *M.A.* 1Sept
Methodist—Rev. H. T. Hughes, *M.A.*.. 1Sept
Baptist—Rev. A. B. Jestice, *B.D.* .. 1Sept
Methodist—Rev. R. H. W. Price.. .. 1Sept
Congregational—Rev. S. A. Sheppard .. 1Sept
Presbyterian—Rev. H. B. Maclean, *M.A., B.D., Th.D.* 1Sept
Church of England—Rev. C. G. McKenzie 1Sept
Roman Catholic—Rev. T. V. Baron .. 2Sept
Roman Catholic—Rev. C. T. H. Burton.. 2Sept
Roman Catholic—Rev. A. D. Dobson, *B.Litt.* 2Sept
Roman Catholic—Rev. L. P. McLoughlin 2Sept
Roman Catholic—Rev. M. J. O'Brien .. 2Sept
Church of England—Rev. A. C. P Payne, *B.A.* 2Sept
Roman Catholic—Rev. A. E. Sharland.. 2Sept
Church of England—Rev P. O. C. Edwards, *B.A.* 9Sept
Church of England—Rev. K. J. Morgan, *B.A.* 9Sept
Church of England—Rev. H. Eliott .. 9Sept
Church of England—Rev. W. H. Groom .. 9Sept
Church of England—Rev. W. B. Wilson.. 10Sept
Roman Catholic—Rev. E. Cardis.. .. 16Sept
Roman Catholic—Rev. C. J. Devlin .. 16Sept
Roman Catholic—Rev. P. K. Holmes .. 16Sept
Roman Catholic—Rev. G. Horricks .. 16Sept
Roman Catholic—Rev. L. B. Kennedy .. 16Sept

1941

Roman Catholic—Rev. J. Rimmer .. 16Sept
Roman Catholic—Rev. W. E. Tait .. 16Sept
United Board—Rev. D. H. James .. 17Sept
Church of England—Rev. K. G. Budd .. 23Sept
Church of England—Rev. M. S. Crosse .. 2Oct
Church of England—Rev. C. L. Parry .. 2Oct
Church of England—Rev. L. E. L. Roberts, *M.A.* 14Oct
Roman Catholic—Rev. J. P. Lewis .. 15Oct
Roman Catholic—Rev. F. H. H. Simpson 15Oct
Roman Catholic—Rev. O. P. Conroy .. 15Oct
Roman Catholic—Rev. W. Pollock .. 15Oct
Roman Catholic—Rev. W. D. Kivlehan .. 15Oct
Roman Catholic—Rev. A. E. Prime .. 15Oct
Church of England—Rev J. W. Nowers .. 16Oct
Church of England—Rev. N. Turner .. 21Oct
Methodist—Rev. G. S. McLeer, *B.A.* .. 23Oct
United Board—Rev. C. Bevan 4Nov
Church of England—Rev. H. St. J. Bradford 4Nov
Church of England—Rev. A. Cocking, *M.B.E.* 4Nov
Church of England—Rev. A. Hooper .. 4Nov
Church of England—Rev. R. L. W. Pratt 4Nov
Church of England—Rev W. A. Thomas, *B.A.* 4Nov
United Board—Rev. E. R. Tribbeck .. 4Nov
Roman Catholic—Rev. J. Brandon .. 11Nov
Roman Catholic—Rev. H. F. Gribben .. 11Nov
Roman Catholic—Rev. G. P. Harrison .. 11Nov
Roman Catholic—Rev. E. Maher 11Nov
Roman Catholic—Rev. P. G. Morris .. 11Nov
Roman Catholic—Rev. H. F. Power .. 11Nov
Roman Catholic—Rev. E. F. Roe .. 11Nov

Advisory Board on Chaplaincy Services

Air Marshal P. Babington, *C.B.*, *M.C.*, *A.F.C.* (*Air Member for Personnel*) (*Chairman*).

Rev. M. H. Edwards, *O.B.E.*, *B.A.*, *K.H.C.* (*Chaplain-in-Chief representing the Church of England*).

The Right Rev. Bishop J. Dey, *D.S.O.* (*Chaplain, R.A.F., retired*) (*representing Roman Catholic Church*).

Rev. M. E. Aubrey, *C.H.*, *M.A.* (*representing the United Navy, Army and Air Force Board of Baptist and Congregationalist Churches*).

Rev. G. Standing, *D.S.O.*, *O.B.E.*, *M.C.* (*representing the Methodist Church*).

Army Chaplain in charge of the Jewish Interests in the Air Force

Rabbi Dayan M. Gollop, *B.A.*, 13, Fawley Road, West Hampstead, N.W.6.

Hon. Representative of the Chaplain-in-Chief at Oxford University

Rev. D. B. Porter, *M.A.*, Highfield Vicarage, Oxford.

Hon. Representative of the Chaplain-in-Chief at Cambridge University

Rev. G. W. J. Gregson, *B.A.*, St. Paul's Vicarage, Cambridge.

LEGAL BRANCH

Group Captain

Harnett, E. St. C. *C.B.E.* § 4Sept39

Wing Commanders

Grantham, W. I. § (*t*) 4Sept39
Walmsley, J. B. *D.F.C.* § (*t*) 4Sept39

Squadron Leaders

Shurlock, H. H. M. § (*w. 15 Apr. 40*) (*t*) 30Sept39
Somerhough, A. G. C. § (*w. 3 Aug. 41*) (*t*) 17Jan40
Barnett, O. C. (*t*) 15Mar41
White, C. M. (*t*) 1Apr41
Elam, H. (*t*) 1Apr41
Duveen, C. H. (*t*) 1Apr41
Gorman, W., *K.C.* (*t*) 1Apr41
Andrew, W. M. (*t*) 1Apr41
Casey, H. J., *M.C.* (*t*) 1Apr41
Noble, R. M. H. (*t*) 3Oct41

Flight Lieutenants

Trounson, E. M. 7Nov39
Richards, N. G. L. 23Nov39
Morris, *The Right Hon. Lord* 24Nov39
Clements, J. W. P. 3Jan40
Prichard, W. A., *M.C.* 3Apr40
Pensotti, C. J. T. 8Apr40
Griffith, H. R., *M.A.* 9Apr40
Walford, A. A. 18May40
Raikes, H. V. A. MacK., *M.P.* 29May40
Burge, J. C. G. 9Dec40
Woodley, R. **P** 12Feb41
Macaulay, I. A. 1Apr41
Bouchet, C. T. T. R. 13May41
Currie, G. B. H. **P.** 15July41
Leonard, J. C. B.-W. **P.** 18Aug41
Stansfield, J. W. **P.** 21Aug41

SUPPLEMENTARY LIST

Squadron Leaders

Harrison, F. H. A., *O.B.E.* § (*Capt., R.A.R.O.*) 25Oct37
I. Domville, J. P. *M.B.E.* § (*Lt., R.A.R.O.*) 1Jan38
Cuming, A. C. § (*t*) 15Apr40
I. Sofiano, V. J., *M.B.E.* § (*w*) 18Apr41

Flight Lieutenants

I. de Lavison, A. M. N. § 11July37
Whitfield, M. V. § (*2nd Lt., The Queen's Own Cameron Highlanders, S.R.*) (*w*) 9Oct39
I. Dawson - Shepherd, H. K. § (*w*) **P.** 9Oct40
Williamson, W. E. § (*w*) 1Jan41
Macdonald, J. G. § (*w*) 1Jan41

Flying Officer

Fischer-Sobell, J. O. § 20Oct38

ASSISTANT PROVOST MARSHAL

Squadron Leader

Richdale, C. R. 23Feb39

DIRECTORS OF MUSIC

Squadron Leader

O'Donnell, R. P., *M.V.O., Hon. R.A.M., p.s.m.* § 2Aug36

Flying Officers

Sims, A. E. *M.B.E., L.R.A.M., A.R.C.M.* § 14July38

Ward, C. L. P. § 1Apr41

WARRANT OFFICERS

1918

Stone, C. H.	1Apr
Pearce, R. L.	1Apr
Donaldson, R.	1Apr
Bell, A. E.	1Apr
Smith, F. J., *M.M.*	1Apr
Norman, R. E.	1Apr
Annan, J. O., *M.B.E.*	2Apr
Wakeling, H. J.	1June
Jones, J. C., *D.C.M.*, *M.M.*	8July

1922

Slaney, W. H.	1Feb
Grainger, H.	1May
Griffiths, W. J.	9Sept

1923

Warr, H. T.	1Dec

1924

Harfleet, J. H.	1Apr
Hanne, L.	1Oct

1926

Frier, L.	1July

1928

Foster, F. G.	1Mar
Anderson, W.	1Oct
Ray, W. C.	1Oct
Robbins, E. H.	1Oct
Taylor, G. H., *M.B.E.*	1Oct

1929

Caswell, L. W. W.	15Mar

1930

Billing, W. C., *M.B.E.*	15Jan
Thompson, C. D.	20Apr
Lee, H.	4June
Saunders, L. F. T.	24June
Cooke, W.	1Oct

1931

Glendinning, G.	1Apr
Woods, H.	1July
Hamlin, H. J.	1Oct
Temple, S. C.	1Nov

1932

Chainey, G. E.	18Jan
Stubbs, S., *M.B.E.*	19Apr
Murphy, W. H. G.	5Sept
Gough, G. A.	15Dec

1933

Oland, H. A. C.	10Feb
Ward, C. L. P.	11Feb
Wray, S.	1Apr
Bould, J. E.	1July
Lloyd, J. H.	15July
Watson, F., *M.B.E.*	10Aug
Shaw, W.	7Oct
Fuller, H. C.	7Oct
Tredwell, W. A. E.	15Nov

1934

Powell, T. R.	1Jan
Beaumont, H. D.	1Feb
Worden, A.	1Feb
Currie, G.	1Feb
Barlow, A. E.	1Feb
Lewis, W. A.	1Feb
Springate, A.	15Feb
Doig, J.	1Apr
Fletcher, A.	15May
Oakley, C.	15May
Walton, F.	15May
Holden, H. E.	15May
Sawyer, G. H.	15May
Bradburn, S. A.	1June
Kemp, M.	1June
Boyce, F. E.	1June
Patterson, D.	1July
Goldsmith, J.	1Aug
Barleycorn, J. F.	1Sept
Russell, A. J.	1Sept
Pack, A. T.	1Sept
Fotheringham, W. D.	1Nov
Frend, A.	1Dec

1935

Root, F. C.	25Jan
Wheeler, C.	27Jan
Saunders, H. R.	6Apr
Bishop, L., *M.M.*	1May
Hamilton, D. W.	1May
Stitz, A.	1May
Gostelow, F.	1May
Miller, N. B.	30June
Johnson, A. F.	30June
Jackson, J.	21Aug
Scarlett, R. E. W.	21Aug
Phillips, L.	1Sept
Hatch, G. H.	5Sept
Cowen, A. V.	5Sept
Dalton, F.	20Sept

1935

Creswell, G.	20Sept
Suddaby, H.	20Sept
Paice, G. F.	1Oct
Alford, W. H.	1Oct
Briggs, S. J.	15Oct
Jarmin, J., *M.B.E.*	31Dec
Southwell, S.	31Dec
Searle, E. T.	31Dec

1936

Currie, G. S.	10Feb
Pike, P. R., *D.C.M.*	10Feb
Holmes, E. E.	10Feb
Usher, A. W.	10Feb
Laurie, H. H.	10Feb
Spivey, P. H.	2Mar
Towns, S. T.	15Mar
Coulter, H. V.	18Mar
Littleproud, C., *B.E.M.*	1Apr
Carey, J.	1Apr
Oliver, E. S.	1Apr
Steward, J. A.	6May
Hallett, W. T.	30June
Lovelock, J.	30June
Bishop, A. T.	30June
Stocker, G. A.	30June
Fowler, S. S.	30June
May, G. H. L.	30June
Scarff, G. A., *M.C.*	1July
Peel, F.	15July
Hullcoop, H. J.	1Aug
Kelly, W. C.	2Aug
Collard, S. W.	28Aug
Duncan, J.	28Aug
Kelly, M.	10Sept
Faux, H.	10Sept
Maxwell, J.	1Nov
Matthews, R.	1Dec
Whiting, H. F.	1Dec
Wood, H.	1Dec

1937

Williams, J.	1Jan
Kellaway, S. E.	8Jan
Lewis, A. V.	27Jan
Punter, V. E.	1Feb
Sheward, S. L.	16Feb
Dow, D. C.	12Mar
Houghton, A.	12Mar
Elton, J. J.	21Mar
Fowles, A. F.	22Mar
Rainsbury, S. T.	22Mar
Dickenson, R.	1Apr
Biggs, H. W.	1Apr
Piper, F. C.	1Apr
Patterson, E. A.	12Apr
Scott, N.	12Apr
Tilbury, W.	12Apr
Staples, G. F.	12Apr
Gillespie, R.	12Apr
Cavill, H. G	21Apr
Morgan, W.	30Apr
Hole, A. J.	30Apr

1937

Bishop, C. A.	3May
Kirby, H. C.	17May
Fretwell, S.	17May
Gent, H. W.	17May
Fraser, W.	24May
Dean, R. M.	3June
Parsons, C. L.	3June
Round, J. Y.	14June
Watson, L. H.	14June
Wade, A.	14June
Clarke, N. K. M.	17June
Endley, A. E. L.	1July
Jervis, H. W.	1July
Watson, G.	1July
Pegg, S. R.	1July
Howard, C. J.	1July
Simmons, J. G.	1July
Hamblin, S. B. M.	15July
Richardson, C.	29July
Burdett, G. W.	1Aug
Thorogood, C. H.	1Aug
Beaumont, F. B.	1Aug
Cushing, W. L., *M.B.E.*	1Aug
Justice, A.	1Aug
Gentry, E. S.	2Aug
Farran, S.	2Aug
Lush, C.	2Aug
Williams, H. H., *M.M.*	13Aug
Tugwell, L. T.	15Aug
Thompson, A. E.	15Aug
Fereday, S. H.	16Aug
Brown, H. J.	16Aug
Bottomley, J.	16Aug
Rowe, H. J.	16Aug
Pickering, W. H.	23Aug
Bevis, C.	30Aug
King, H. M.	30Aug
Mitchell, J.	4Sept
McKenzie, J. L., *M.B.E.*	4Sept
Higgs, W.	4Sept
Bailey, J. H. E.	4Sept
Hawkridge, A. E.	4Sept
Harrington, F.	4Sept
Knight, R. W.	4Sept
Monk, W. S., *M.M.*	4Sept
Ramsbottom, H.	4Sept
Saunders, W, C.	4Sept
Shannon, T.	4Sept
Parker, S. A.	4Sept
Marsh, E. M., *M.B.E.*	4Sept
Horton, H.	5Sept
Smith, H.	16Sept
Young, T. G. W.	25Sept
Gardiner, A. C.	4Oct
Lloyd, H. T.	6Oct
Osborne, V. G.	1Nov
McFarlane, J.	1Nov
Fletcher, P.	8Nov
Andrews, G.	10Nov
Acquroff, W. W.	15Nov
Hammond, R. E.	16Nov
Davies, T. T.	23Nov
Willis, R.	1Dec
Kavanagh, J. M.	8Dec
Hargreaves, J. E., *M.M.*	8Dec
Rogers, W.	8Dec
Whear, W. J.	8Dec

1938

Sargent, W. J.	1Jan
Dawe, W. A.	1Jan
Allen, C. H.	3Jan
Fisher, D. S.	6Jan
Boswell, E.	10Jan
Osborne, W. F.	10Jan
Dodge, B. H.	3Feb
Vallis, P. S. V.	3Feb
Bucknall, H. H.	12Feb
Green, A. J.	25Feb
Smith, J.	11Mar
Bowick, H., *B.E.M.*	11Mar
Hunt, W. F.	20Mar
Ladell, F. A.	27Mar
Bowman, F. L.	27Mar
Hill, T.	1Apr
Killington, B. W.	14Apr
Riley, W.	15Apr
Sharp, H. T.	15Apr
Baglin, B. A.	20Apr
Evans, E.	20Apr
Pearce, W. F. C.	20Apr
Butler, F.	20Apr
Greeff, J. F.	6May
Steers, E. A.	19May
Angelo, G. G.	1June
Howse, A. J. R.	1June
Pilfold, N. L.	1June
Waters, W. I., *M.B.E.*	1June
Smith, W. C.	1June
Dawson, S. G.	1June
Parsons, G. W.	8June
McInnery, J. S.	30June
Trezise, E. A.	1July
Crawley, F. T.	15July
Bennett, W. G.	1Aug
Carver, P. B.	1Aug
Callander, A.	1Aug
Smith, S. W. E.	1Aug
Saunders, J. V., *G.M.*	1Aug
Searle, G. E.	1Aug
Allen, C.	1Aug
Cathrall, C. W.	1Aug
Gee, T. G.	1Aug
Miller, R. G.	1Aug
Parnell, G. W.	1Aug
Ayres, L. W.	1Aug
Speak, E.	1Aug
Chamberlain, E. G.	1Aug
Scott, W.	4Aug
Cuthbertson, J. T.	4Aug
Terry, C. V.	4Aug
Ubee, A. E.	4Aug
Stephenson, A. C.	5Aug
Brooker, A. V.	5Aug
McNab, A.	5Aug
Beck, H.	5Aug
Perrett, A.	5Aug
Kerr, R. C.	5Aug
Robinson, L.	5Aug
Ratcliffe, W. R.	5Aug
Pearson, J. W.	5Aug
Brewer, W. P.	6Aug
Perks, A. H. L.	6Aug
Gibson, R. D.	6Aug
Wilson, W. R.	6Aug
Lawrence, R., *M.M.*	6Aug
Jarrett, R.	10Aug
Gilbert, S.	16Aug
McFadzean, D.	25Aug
Crisp, J. L.	1Sept
Wren, D. E.	1Sept
Burdett, W. H.	1Sept
Rowley, W.	1Sept

1938

Chapman, J. B. K.	1Sept
Harris, F., *A.F.M.*	1Sept
Park, S. W.	1Sept
West, B., *M.B.E.*	1Sept
Claydon, G. F., *B.E.M.*	1Sept
Barnes, J.	1Sept
Hancock, W. R.	1Sept
Speight, J. H.	1Sept
Abbinett, S.	1Sept
Davey, A. E.	12Sept
Egan, V.	15Sept
Johnson, F.	1Oct
Clarke, A.	1Oct
Bristow, A.	1Oct
Parker, H.	1Oct
Burrage, R. C.	3Oct
Salway, J. H.	3Oct
Beauchamp, H. R.	3Oct
Hill, G. C.	3Oct
Robbins, L. C.	3Oct
Wilthcer, G. R.	3Oct
Evans, W.	3Oct
Bailey, A.	8Oct
Kent, J. W.	15Oct
Ansell, A. G.	15Oct
Wilson, J. W.	15Oct
Whapshott, A. F.	15Oct
Dixon, V. A. B.	12Nov
Ashcroft, T., *M.M.*	12Nov
Clark, W. H.	12Nov
Wade, W. L.	12Nov
Coomber, H. W.	12Nov
Trevett, C. R.	12Nov
Gutteridge, P. R. S.	12Nov
Denne, C. A.	12Nov
Bennett, D. H.	21Nov
Jennings, W. H.	22Nov
Clark, A. E.	1Dec
Fidler, F.	1Dec
Young, F. G.	1Dec
Hart, F. S.	1Dec
Day, G. W.	1Dec
Pearson, R. L.	1Dec
Bradford, A.	1Dec
Pheil, H.	1Dec
Franklin, A. F.	20Dec

1939

Muir, J. P.	1Jan
Firth, H.	1Jan
Diment, D. L.	1Jan
Warwick, F.	1Jan
Chatfield, B. A.	1Jan
Stevens, T. W. J.	1Jan
Hughes, W. J.	1Jan
Kemp, E. J. W.	1Jan
York, T. F.	1Jan
King, L. J.	1Jan
Harris, C. E.	1Jan
Plummer, J.	1Jan
Chalk, S. G.	1Jan
Thompson-Horan, T.	1Jan
Biddle, E.	1Jan
Innocent, W. T.	1Jan
Kemp, S. C.	1Jan
Hathaway, A.	1Jan
Colder, C. E. A.	1Jan
Ling, J.	1Jan
Kettley, J. R.	1Jan
Lucas, S. G.	1Jan

1939

Soper, W.	1Jan
Jones, A.	1Jan
Ward, A. H., *A.F.M.*	1Jan
Berry, C. N.	1Jan
Middleton, W. R.	1Jan
Neale, W. H.	1Jan
Coffee, J. F.	1Jan
Lawson, A. A. O.	1Jan
Paine, J. A.	1Jan
Furlong, A.	1Jan
White, F. F.	1Jan
Blackman, G. L.	1Jan
Woof, E. R.	1Jan
Carter, B. W.	1Jan
Etteridge, E. W.	1Jan
Williams, A.	1Jan
Duncton, H. A.	1Jan
Allison, R.	1Jan
Speller, F. H.	1Jan
Laming, M. R.	1Jan
Manning, W. E. J.	1Jan
Meech, H. S. H.	1Jan
Bamsey, H.	1Jan
Payne, J. S.	1Jan
French, P. M., *D.F.M.*	1Jan
Welsh, A. H.	1Jan
Collins, C. H.	1Jan
Fenton, S. J.	1Jan
Keeble, E. A.	1Jan
Oldland, F. J. D.	1Jan
Brock, H. W.	1Jan
Briggs, A. J.	1Jan
Osmond, E. V.	1Jan
Pell, A. E.	1Jan
Hughes, H. G.	1Jan
New, A. H.	1Jan
Flegg, R. W.	1Jan
Ham, A. E.	1Jan
Browne, A. G. B.	1Jan
Ward, H. D.	15Jan
Pinchen, H.	15Jan
Simpson, W. J.	1Feb
Ansdell, H. J.	1Feb
Bulbick, L. J.	1Feb
Woods, A. G.	1Feb
Terry, E. R.	1Feb
Ross, E. C.	1Feb
Jones, C. H.	1Feb
Bateman, F. J. R. H.	1Feb
Davis, E. W.	1Feb
Smith, J. A.	1Feb
Reed, G. A. J.	1Feb
Wallington, C. H.	1Feb
Knight, W. G.	1Feb
Gunns, P. E.	1Feb
Beck, H. H.	1Feb
Ruddock, G. E.	1Feb
Clarke, F. D.	1Feb
Townsend, A. C.	1Mar
Merron, G. D.	1Mar
Sheppard, F. C.	1Mar
Rudland, G.	1Mar
Anderson, J.	1Mar
Smith, T.	1Mar
Farrow, L. H.	1Mar
Neal, G. R.	1Mar
Murphy, T.	1Mar
Callingham, A. J.	1Mar
Braund, E. W.	1Mar
Greenwood, A.	1Mar
Kemp, S.	1Mar
Friend, A.	1Mar
Broom, H. W.	1Mar

1939

Elliott, A.	1Mar
Whitburn, H.	1Mar
McCombe, J. R.	1Mar
Foster, F. R. G.	1Mar
Oatey, W. C. H.	1Mar
Bowey, W.	1Mar
Collins, C. J.	1Mar
Wareham, C. G., *A.F.M.*	1Mar
Eggar, A.	1Mar
Watling, J. A.	1Mar
Howard, S.	1Mar
Jones, G. H. P.	1Mar
Dunlop, F. F.	1Mar
Keats, R.	1Mar
Cottee, W. P.	1Mar
Gurney, S. H.	1Mar
Sweet, W. H.	1Mar
Poulter, W. J. E.	1Mar
Ing, H.	1Mar
Greenwood, F.	1Mar
Foord, G. O.	1Mar
Crosland, W.	1Mar
Smith, H. W.	1Mar
Gooding, W. J.	14Mar
Wallace, R.	14Mar
Grimes, J. P.	14Mar
Hoad, C. E.	14Mar
Sippetts, W.	14Mar
Newsam, R.	14Mar
Hore, W.	14Mar
Riddell, W.	1Apr
Carroll, T.	1Apr
Lloyd, J.	1Apr
Canton, W. G.	1Apr
Goodere, J. D.	1Apr
Cockerline, A. L.	1Apr
Harman, H. T.	1Apr
Marsh, A. W.	1Apr
Arrow, A. L.	1Apr
Crook, W. E.	1Apr
Kerr, A. S.	1Apr
Ball, V. I. C. A.	1Apr
Young, A.	1Apr
Franklin, H. E.	1Apr
Pape, F. M., *D.F.M.*	1Apr
Bloomfield, E. R.	1Apr
Hunt, B.	1Apr
Sullivan, J. B. C.	1Apr
Ridge, A. H.	1Apr
Redford, G.	1Apr
Snowling, E. E.	1Apr
Stewart, N. J.	1Apr
Sanders, G. F.	1Apr
Mendham, H. A.	1Apr
Bolton, E. R.	1Apr
Jenkin, J. A.	1Apr
O'Sullivan, T. P.	1Apr
Bourne, W. H. A.	1Apr
Wickerson, C. W.	1Apr
Witherington, N. W. H.	1Apr
Burnett, R. J.	1Apr
Osborne, W. H.	27Apr
Claydon, W. G.	1May
Silcox, W. J.	5May
Easton, J. W.	15May
Cornforth, C. W.	15May
Roberts, T.	22May
Graver, S. F.	22May
Parsons, J. R.	22May
Thorpe, H. C.	22May
Lyons, T.	22May
Canning, W. G.	22May

1939

Fricker, G. A.	22May
Sowden, J. C.	22May
Thomason, M.	22May
Kemp, C. G.	22May
Harvey, H. H.	22May
Brown, G. F.	22May
Germain, A. F.	22May
Hollobon, W. S.	1June
Jenkins, F. R.	1June
Long, P. W., *M.M.*	1June
Wilcox, F. A.	1June
Thomas, J.	1June
Forsythe, D.	1June
Geen, C. O.	1June
Munson, S. C.	1June
Sutherland, J. T.	1June
Rogers, C. A.	1June
Boyer, J.	1June
Wheeler, A. E.	1June
Spires, H. R.	1June
Corbett, D.	20June
Francis, R. A.	20June
Dunkley, B. E.	20June
Kirkbam, D.	20June
Bruty, P. J.	20June
Jay, N. L.	20June
Bridge, B. H.	20June
Thomas, H. A.	20June
Bennett, W. A.	22June
Ascough, C.	22June
Nicklin, C. H.	22June
Rudkin, A. E.	22June
Calvesbert, W. J.	22June
Atkin, J.	22June
Smith, J.	1July
Penwill, G. E.	1July
Jones, A. F. T.	1July
Cook, E. P.	1July
Rixham, O.	1Aug
Toole, R. W.	1Aug
Gibbs, G. S. J.	1Aug
Peirce, A. J. G.	1Aug
Radford, J.	1Aug
Shepherd, W. M.	1Aug
Floyd, P.	1Aug
Elwen, W.	15Aug
Sharman. A.	15Aug
Bell, S. H.	15Aug
Dixon, T.	15Aug
Jarvis, W. T.	15Aug
Youens, E. W.	15Aug
Fennell, F. G.	15Aug
Herd, A. F.	15Aug
Edwards, D.	15Aug
Allen, E. V.	15Aug
Johnstone, C. W.	15Aug
Fallows, H.	15Aug
Reeve, S. L.	8Sept
Kenny, H. T.	15Sept
Jackson, R.	15Sept
Fleet, D. H.	15Sept
Dalton, W. R.	18Sept
Marshall, C. R.	18Sept
Goundry, T. H.	18Sept
Harrison, J. E.	18Sept
Dougan, M.	18Sept
Wilkins, E. A. C.	18Sept
Sankey, L. B.	18Sept
Clarke, F. W.	18Sept
Lattimore, H. E.	18Sept
Ball, G. H.	18Sept
Russell, J.	18Sept

1939

Clifton, J.	18Sept
Boreham, W. E. J.	18Sept
Davis, M. O.	18Sept
Wood, C. S.	18Sept
Checksfield, A. C. H.	18Sept
Rowe, S. J.	18Sept
Watt, S.	18Sept
Hitch, S. W. P.	18Sept
Palin, J. E. M.	18Sept
Dore, C. H.	18Sept
Gibbs, H. J.	23Sept
Spillard, C. F.	23Sept
Forteath, J. N.	23Sept
Court, J. W.	23Sept
Wills, F.	23Sept
Dawes, C. J.	23Sept
Wagstaff, B. H.	23Sept
Faulkes, T. F.	23Sept
Smart, A.	23Sept
Diggins, W. F.	23Sept
Gibbs, J. S. C.	23Sept
Curtis, W. J.	23Sept
Pierce, W. F., *M.B.E.*	23Sept
Reynolds, R. R.	23Sept
Browning, W. T.	23Sept
Marshall, T.	26Sept
Barrand, L. G.	26Sept
Burt, W. F.	26Sept
Buckland, A. M.	26Sept
Jones, A. J.	26Sept
Collins, A. E.	26Sept
Bowley, W. E.	26Sept
Jenkins, A. E.	26Sept
Radcliffe, J. C.	26Sept
Butler, G. C.	26Sept
Turrell, B. A.	26Sept
Burrows, F. O.	26Sept
Twigg, T. W.	26Sept
Robertson, W.	26Sept
Whiting, C.	26Sept
Nicholson, C.	26Sept
Murphy, J.	26Sept
Brown, F.	30Sept
Currie, H. V.	30Sept
Tomkins, H. J.	30Sept
Burrows, J.	30Sept
Young, M. W.	30Sept
Fletcher, F. E.	30Sept
Ainge, C. F.	30Sept
Klyne, D. D.	30Sept
Stevenson, B. J.	30Sept
James, A. A. P.	30Sept
Reeve, C. G.	30Sept
Griffiths, J. G.	30Sept
Burridge, W. A.	30Sept
Lord, J. H.	30Sept
Tucker, E. T.	30Sept
Martin, P. H.	30Sept
Mee, K. F.	30Sept
Parker, H. R.	30Sept
Reader, J. W. G.	30Sept
Balfour, J. S.	30Sept
Murname, T.	30Sept
Ashley, E. C.	30Sept
Cooper, E. S.	30Sept
Thomson, A. McK.	30Sept
Bassford, J.	30Sept
Clayton, H. L.	30Sept
Adshead, W. A.	30Sept
Sephton, T. H.	30Sept
Perry, R. P. R.	30Sept
Roberts, R. J.	30Sept
Rowland, C. E.	30Sept

1939

Mold, R. V.	3Oct
Graydon, W.	4Oct
Ritchie, M.	4Oct
Shortland, S.	4Oct
Stainsby, N.	4Oct
Peach, L. J.	4Oct
Coombes, P. A.	4Oct
Moffit, G.	11Oct
Howard, V.	12Oct
Seall, M. H.	16Oct
Haynes, F. R.	17Oct
Bates, A.	18Oct
Walter, R. G.	19Oct
Smith, A.	23Oct
Harris, R. G.	23Oct
Fallace, C. T.	1Nov
Livingstone, R. H.	3Nov
Muir, A.	3Nov
Buchanan, A. A. V.	4Nov
Legge, A. G.	6Nov
Ford, L. A.	9Nov
Newble, P. G.	11Nov
Farmer, C. W.	11Nov
Jewell, W. F.	11Nov
Rickards, A. G.	11Nov
Priest, A. E.	11Nov
Pyne, W. C.	11Nov
Hanson, T. H.	11Nov
Bollons, L.	11Nov
Booth, E.	11Nov
Fraser, J. R.	11Nov
MacLachlan, J.	11Nov
Pope, F. C.	11Nov
Perkins, E. J.	11Nov
McIndoe, J.	11Nov
Bennett, A. T.	11Nov
Richardson, T., *D.C.M.*	11Nov
Atkinson, G. W.	11Nov
Hill, V. E.	11Nov
Webber, E. J.	11Nov
Nightingale, S. H.	11Nov
Cain, J. F.	11Nov
Hallett, F. J. A.	11Nov
Alders, W. C.	11Nov
Dyke, C. B.	11Nov
Lancaster, R. E.	11Nov
Garland, T. H. G.	11Nov
Catherall, R. G. H.	11Nov
Smith, S. W.	11Nov
Kenward, T. J.	11Nov
Anderson, H.	11Nov
Mayes, J. W. A.	11Nov
Robinson, H.	11Nov
Clippingdale, G. T.	11Nov
Berrington, R.	11Nov
Flatman, A., *M.B.E.*	11Nov
Harvey, C. F.	11Nov
Dawson, G. A. L.	11Nov
Skingsley, E. R.	11Nov
Daniels, F.	11Nov
Quinlan, F. J.	11Nov
Herrington, C.	11Nov
Bensted, C. F.	11Nov
Burke, S. J.	11Nov
Claydon, R. G.	11Nov
Pratt, V. D. L.	11Nov
Goddard, W. J.	11Nov
Walker, E. J.	11Nov
Cope, W.	11Nov
Jordan, H. J.	11Nov
Graham, W. G.	11Nov
Giblett, E. J.	11Nov
Cross, H. W.	11Nov

1939

Knight, E. A.	21Nov
Shawcross, J.	27Nov
Cannon, J. E.	27Nov
Richardson, W. J.	27Nov
Fox, E. H.	27Nov
Sweet, O.	27Nov
Waterman, F. T.	27Nov
Perkins, L. W. M.	27Nov
Scoones, G. C.	27Nov
Stocker, C. A.	27Nov
Bainbridge, H.	27Nov
Vowles, V. S.	27Nov
King, H.	27Nov
Abberley, W. G.	27Nov
Stafford, W. C.	27Nov
Hunt, G. T.	27Nov
Burns, J.	28Nov
Snelling, H.	1Dec
Loader, T. M.	1Dec
Parsons, M.	1Dec
Fletcher, W.	1Dec
Speed, T. J.	1Dec
Fifield, W. R.	1Dec
Sirett, C. A.	1Dec
Nolder, L. J.	1Dec
Plumbridge, H. G.	1Dec
Smith, H. M.	1Dec
Rowls, N.	1Dec
Jordan, H. G. A.	1Dec
Doyle, A.	1Dec
Tolfrey, A.	1Dec
Frost, C. V.	1Dec
Golden, J. J.	1Dec
Knightley, B. F.	1Dec
Mullins, F. J.	1Dec
Eddey, P.	1Dec
Barber, H. S.	1Dec
Brown, A.	1Dec
Collins, F.	1Dec
Easton, E. C.	1Dec
Cummins, H. H.	1Dec

1940

Lawrence, B. M.	1Jan
Clough, C. C.	1Jan
Rowbotham, E.	1Jan
Lane, H.	1Jan
Page, F. W.	1Jan
Lowe, J. T. L.	1Jan
Leggett, W. J.	1Jan
MacCormick, K. R.	1Jan
Reade, H. G.	1Jan
Lipscombe, R. P.	1Jan
Roberts, A. F., *B.E.M.*	1Jan
Llewellyn, C. F.	1Jan
Heath, W.	1Jan
Manson, W.	1Jan
Wilson, H. B.	1Jan
Chapman, H. H.	1Jan
Bernard, A.	1Jan
Derbyshire, M.	1Jan
Cotton, E. A.	1Jan
Hellard, S. C.	1Jan
Ray, A. W.	1Jan
Ellis, K. H. H.	1Jan
Pretty, C. H.	1Jan
Woolcott, L. F.	1Jan
Wright, R.	1Jan
Irish, E. J.	1Jan

1940

Strevens, L. J., *D.F.M.* 1Jan
Lett, F. 11Jan
Hanson, T. A. 11Jan
Scrutton, A. H. 12Jan
Rogers, J. D. S. 12Jan
Baker, S. P. 12Jan
Broome, H. F. 12Jan
Liversidge, C. W. 12Jan
Bench, W. H. G. 12Jan
Snape, W. G. 12Jan
O'Connor, F. T. 12Jan
Dole, W. F. 12Jan
Crook, R. V. 12Jan
Curtis, C. J. 12Jan
Essam, G. W. 12Jan
Brown, J. F. 12Jan
Hammans, R. L. 12Jan
Bowmaker, H. S. 12Jan
Allen, C. F. 1Feb
Warren, E. T. 1Feb
Dickinson, R. W. 1Feb
Grou, T. A. 1Feb
Rudham, H. 1Feb
Newby, J. T. 1Feb
Downing, W. P. 1Feb
Bradshaw, H. C. 1Feb
Potten, W. H. 1Feb
Hepher, J. 1Feb
Harper, W. 1Feb
Welch, L. 1Feb
Harding, R. A. 1Feb
Smaje, C. 1Feb
Haller, C. R. 1Feb
Newton, B. 1Feb
Whitbourn, T. W. 1Feb
Middleton, H. A. R. 1Feb
McPhail, H. 1Feb
Abbott, A. F. G. 1Feb
Rogers, G. W. 1Feb
Henley, V. 1Feb
King, A. A. E. 1Feb
Freshwater, A 1Feb
Cope, M. 1Feb
O'Brien, O. 1Feb
Cook, J. 1Feb
Stait, W. J. 1Feb
Hart, T. H. 1Feb
Hatch, C. L. E. 1Feb
Morrison, J. 1Feb
Thompson, W. G. 1Feb
Hobbs, W. H. H. 1Feb
Read, R. 1Feb
Cosiett, R. C. 1Feb
Neate, E. H. 1Feb
Jones, A. 1Feb
Primmer, E. A. 1Feb
Hutchinson, E. G. 1Feb
Hill, H. J. 1Feb
Bennett, G. 1Feb
Bottoms, L. S. 1Feb
Woods, C. H. 1Feb
McDermott, A. G. 1Feb
Slater, H. J. 1Feb
Warner, P. E. 1Feb
Dixon, T. W. P. 1Feb
Welham, A. G., *M.M.* 1Feb
McCaw, W. 1Feb
Chadwick, J. 1Feb
Taylor, W. J. 1Feb
Loader, W. J. C. 1Feb

1940

Walcroft, K. A. 1Feb
Furlong, F. L. 1Feb
Hall, W. 1Feb
Croft, M. P. 1Feb
Emms, C. W 1Feb
Exley, B. 1Feb
Hare, C. 1Feb
Broughton, C. 3Feb
Williams, G. C. 3Feb
Hannan, A. C. 1Mar
Allen, G. 1Mar
Donaldson, S. R. 1Mar
Farquharson, J. 1Mar
Webber, A. 1Mar
Edwards, J. M. 1Mar
Wade, M. 1Mar
Healy, P. 1Mar
Jones, A. F. 1Mar
Jones, T. E. 1Mar
Henley, W. C. 1Mar
White, H. F. 1Mar
Hart, W. H. 1Mar
Brook, J. 1Mar
White, C. A. G. 1Mar
Driscoll, W. H. 1Mar
Spurr, H. 1Mar
Richardson, W. T. 1Mar
Dutton, J. F. E. 1Mar
Strover, R. E. G. 1Mar
Smith, R. 1Mar
Johnston, A. 1Mar
Wake, G. 1Mar
Archbold, D. N. 1Mar
Pitman, P. G. 1Mar
Perkins, G. 1Mar
Watson, A. M. 1Mar
Hall, R. G. 1Mar
Cox, J. 1Mar
Steward, S. F. 1Mar
Flint, A. 1Mar
Ripp, W. J. 1Mar
Canham, S. F. 1Mar
Booth, W. E. 1Mar
Lillico, F. R. 1Mar
Heyworth, W. H. 1Mar
Twaites, W. C. A. 1Mar
Rowsell, C. T. 1Mar
Telfer, R. C. 1Mar
Fraser, E. J. 1Mar
Aldous, B. J. 1Mar
West, A. E. 1Mar
Cousins, W. E. 1Mar
Ashcroft, L. 1Mar
Fryer, M. E. 1Mar
Elliott, G. E. 1Mar
Harvey, R. D. 1Mar
Harris, W. 1Mar
Angus, J. 1Mar
Carragher, P. C. J. E. 1Mar
Cullen, L. J. 1Mar
Cain, F. 1Mar
Barnes, E. W. 1Mar
Sales, H. H. 1Mar
Green, F. C. 1Mar
Davies, D. 1Mar
Wiseman, S. S. H. 1Mar
Medhurst, A. C. 1Mar
Fisher, C. A. 1Mar
Cullen, P. 1Mar
Goff, J. J. 1Mar
Stonier, R. 1Mar
Markwell, F. J., *M.M.* 1Mar
Miles, F. J. 1Mar

1940

Colbeck, A. L. K. 1Mar
Stevenson, E. G. G. 1Mar
Enright, T. 1Mar
Howell, S. T. 1Mar
Davies, W. 1Mar
Montgomery, N. 1Mar
Booth, A. G. 1Mar
Clarke, J. 1Mar
Carr, R. 1Mar
Walton, T. W. 1Mar
Kemp, H. E. 1Mar
Boreham, R. A. 1Mar
Ransom, A. 1Mar
Harvey, G. T. 1Mar
Howes, E. C. 1Mar
Hutchinson, S. W. H. 1Mar
Smith, J. R. 1Mar
Taylor, W. 1Mar
Rutley, E. L. 1Mar
Carter, J. 1Mar
Wilcox, H. W. 1Mar
Fletcher, W. 1Mar
Colson, G. A. T. 1Mar
Field, R. W. C. 1Mar
Hadley, C. J. 1Mar
Minter, G. 1Mar
Healey, E. C. 1Mar
White, H. W. E. 1Mar
Bilbo, E. W. 1Mar
Lord, C. T. 1Mar
Bricknell, J. P., *M.B.E.* 1Mar
Payne, G. S. 1Mar
Jimes, A. W. 1Mar
Price, S. J. 1Mar
Mayo, E. A. V. 1Mar
Bond, W. F. 1Mar
Jones, B. 1Mar
Rees, E. G. 1Mar
Forster, W. H. 1Mar
Proctor, T. 1Mar
Balment, W. B. 1Mar
Brown, F. G. 1Mar
Walters, L. G. 1Mar
Stanbrook, M. F. 1Mar
Wood, C. F. 1Mar
Dowling, J. E. 1Mar
Jones, T. I. I. 1Mar
Walkerley, A. 1Mar
May, H. C. 1Mar
Mackie, J. McC. 1Mar
Mulcahy, J. H. 1Mar
Saunders, G. H. 1Mar
Statham, A. T. 1Mar
Scrivener, W. R. 1Mar
Bristow, P. J. 1Mar
Page, W. E. 1Mar
Owens, R. H. 1Mar
Sutton, W. E. 1Mar
Young, A. 1Mar
Cleife, V. E. 1Mar
Dawes, H. R. 1Mar
Compton, S. 1Mar
Woods, A. L. 1Mar
Martin, A. L. 1Mar
James, S. R. J. 1Mar
Thomas, J. H. 1Mar
Watson, G. 1Mar
Wilkinson, G. 1Mar
Auton, T. H. 1Mar

1940

Chadwick, H. H. 1Mar
Thomas, J. W. E. 1Mar
Luxford, W. R. 1Mar
Haydon, D. A. 1Mar
Jones, E. 1Mar
Weatherall, F. W. 1Mar
Anderson, F. 1Mar
Smith, C. 1Mar
Trevarthen, J. 1Mar
Brittain, W. 1Mar
Perrin, A. J. G. 1Mar
West, W. 1Mar
Sanderson, A. 1Mar
Quant, R. E. 1Mar
Bubb, H. N. 1Mar
McKenzie, P. McL. 1Mar
Sutton, M. 1Mar
Doidge, J. T. 1Mar
Smith, L. 1Mar
Hudson, G. 1Mar
Irving, R. A. 1Mar
Blythe, A. R. 1Mar
Gliddon, C. W. E. 1Mar
Cauley, W. H. 1Mar
Craig, S. E. 1Mar
Allen, A. G. 1Mar
Twyman, S. H. 1Mar
Bishop, H. 1Mar
Van Loock, G. E. 1Mar
Wells, L. 1Mar
Darlington, E. G. 1Mar
Lambert, D. W. 1Mar
Ainsworth, F. W. H. 1Mar
Gardner, G. W. 1Mar
Goddard, W. M. 1Mar
Chinneck, P. H. 1Mar
Atwell, E. 1Mar
Watson, F. A. 1Mar
Oxenbury, J. P. 1Mar
Dudley, F. E. 1Mar
Machan, W. F. 1Mar
Pearson, F. H. 1Apr
Ellison, E. J. 1Apr
Knight, R. P. G. 1Apr
Denley, J. 1Apr
Lazell, J. 1Apr
Bartlett, H. W. F. 1Apr
Whiter, W. A. 1Apr
Shelley, H. 1Apr
Smith, F. G. 1Apr
Gibbons, R. J. 1Apr
Duncan, R. 1Apr
Francis, L. W. 1Apr
Dibble, A. E. 1Apr
Slade, A. 1Apr
Gallimore, E. 1Apr
Watkins, R. W. 1Apr
Garbett, E. W. 1Apr
Taylor, R. 1Apr
White, H. E. 1Apr
Robertson, W. 1Apr
Baldwin, E. S. 1Apr
Barfield, L. W. 1Apr
Buckle, T. W. C. 1Apr
Hart, M. G. 1Apr
Fort, L. C. 1Apr
Burrell, J. W. 1Apr
Grogan, T. 1Apr
Yarrow, T. V. 1Apr
Grigg, F. 1Apr

1940

Porter, W. R. 1Apr
Wright, L. J. 1Apr
McTeague, T. P., *D.C.M.* 1Apr
Goringe, F. 1Apr
Smith, H. 1Apr
Styles, G. W. H. 1Apr
Gardiner, W. A. 1Apr
Watts, F. E. 1Apr
Newton, A. J. 1Apr
McCartney, G. 1Apr
Mason, C. 1Apr
Wilbraham, J. H. 1Apr
Sheppard, W. C. 1Apr
Henley, J. W. 1Apr
Saunders, C. R. 1Apr
Millard, W. C. 1Apr
Vaughan, T. A. H. 1Apr
Jones, G. W. J. 1Apr
Robinson, L. 1Apr
Thomas, J. 9Apr
Southworth, J. H. 1May
Drewitt, S. G. 1May
Hobart, C. F. 1May
O'Mara, B. 1May
Austen, J. 1May
Mitchell, L. 1May
Wilson, H. F. 1May
King, S. F. 1May
Marshall, F. L. 1May
Wyborn, G. F. 1May
Francis, C. J. 1May
Knight, R. A. 1May
Green, H. R. 1May
McArdle, A. 1May
Richardson, W. 1May
Phillips, A. W. 1May
Statham, H. R. 1May
Latcham, J. 1May
Pontin, C. O. 1May
Smee, A. F. 1May
Holmes, W. 1May
Blanc, J. 1May
Talbot, W. J. 1May
Davies, D. T. 1May
Smith, G. L. 1May
Donovan, C. W. 1May
Pointer, A. T. R. 1May
Gilmore, G. 1May
Clements, T. A. 1May
Hall, E. G. 1May
Pratley, H. H. 1May
Harrall, C. A. 1May
Holroyd, W. H. F. 1May
Appleby, L. 1May
Carpenter, W. J. S. 1May
Barnes, C. 1May
Boyle, J. 1May
Banwell, G. E. 1May
Baldwin, R. W. 1May
Turner, L. 1May
Marshall, J. T. 1May
Killian, W. J. 1May
Anderson, G. S. 1May
Camm, P. 1May
Osborne, F. C. 1May
White, J. F. 1May
Moffitt, G. 1May
Joseph, W. J. H. 1May
Gibson, J., *D.C.M.* 1May
Crook, G. H. 1May

1940

Fraser, J. S. 1May
Hamer, F. 1May
Dunn, W. 1May
Adlam, P. J. 1May
Edmead, A. 1May
Mason, W. 1May
Booth, S. 1May
Nesbitt, R. N. 1May
Horner, L. R. 1May
Bowes, H. 1May
Bishop, G. J. 1May
Reed, W. H. 1May
Everest, H. G. 1May
Green, S. 1May
Lawson, H. 1May
Houghton, L. G. 1May
Holliday, W. C. 1May
Watts, E. A. 1May
Ide, F. A. 1May
Slaney, E. G. 1May
Riley, H. J. 1May
Edwards, W. J. 1May
Scofield, L. C. 1May
Jones, S. T. P. 1May
Harris, A. J. 1May
Williams, G. E. 1May
Thomson, A. S. 1May
Stobart, T. D. 1May
Mason, G. 1May
Ward, W. D. 1May
Birkinshaw, G. R. 1May
Trenholme, W. R. 1May
Davidson, J. 1May
Puncher, C. L. G. 1May
Rumbold, E. J. J. 1May
Parkinson, J. R. 1May
Cook, J. C. C. 1May
Geater, F. K. 1May
Pemberton, H. C. R. 1May
Searle, S. 1May
Jones, P. 15May
Wainwright, S. L. 15May
Finch, O. 15May
Craddock, F. W. 15May
Ramsey, J. B. 15May
Crabb, C. McK., *M.B.E.* 15May
McLean, E. W. 15May
Hogan, A. W. 15May
Fulcher, H. J. H. 15May
Ferris, F. R. 15May
Laws, T. R. 15May
Collins, G. E. 15May
Ottaway, S. J. 15May
Morris, W. H. J. 15May
Rogers, R. J. 15May
Megginson, R. 15May
Freeman, W. R. 15May
Cox, C. A. 15May
Sears, W. J. 15May
Ridley, E. F. 15May
Parsons, J. 15May
Brimfield, L. 15May
Henderson, L. 15May
Ravenhill, B. 15May
Pitcher, D. J. 15May
Adams, D. W. A. 15May
Reaney, M. H. 15May
Spencer, S. 15May
Steanes, H. C. 15May
Brooks, T. H. 15May
Austin, F. E. J 15May
Stocks, R. B. 15May

1940

Rutledge, J. G. 15May
Hennett, C. 15May
Love, G. S. 15May
Swannie, A. E. 15May
Fox, C. J. 15May
Smith, G. 15May
Falconer, R. A. R. 15May
Clarkson, A. S. 15May

McKean, J. M., *D.F.M.* 15May
Kent, T., *M.B.E.* 15May
Murray, H. P. 15May
Barratt, L. W. H. 15May
Butcher, E. L. 15May
Dearsley, M. 15May
Mayne, E. 15May
Baxter, C. A. 15May
Sturrock, D. C. 15May
Jones, E. C. 15May
Grice, A. J. H. 15May
Hedges, F. A., *A.F.C.* 15May
Clack, S. H. G. 15May

Gordon, R. C. L. W. 15May
Coyne, J. A. 15May
Simmons, E. W. 15May
Etteridge, A. W. E. 15May
Searles, R. W. 15May
Moss, W. T. 15May
Rook, T. G. 15May
Bayliss, L. J. C. 15May
Hinton, R. J. 15May
Lipscombe, W. T. 15May

Ridley, A. H., *M.B.E.* 15May
Hopkins, J. 15May
Johnston, A. 15May
Pidler, H. D. 15May
Mattingley, N. R. E. 15May
Oakshott, A. E. C. 15May
Essam, H. 15May
Williams, T. F. 15May
Cook, G. F. C. 15May
Humphreys, A. 15May

Humphrey, B. V. 15May
Shippobotham, H. P. 15May
Kerswell, W. 15May
Jones, D. L. 15May
Stapley, A. N. 15May
Smith, L. A. V. 15May

Pain, V. 15May
Murton, S. C. 15May
Cobb, W. J. G. 15May
Blackburn, H. F. 15May
Andrews, L. A. 15May
Toplis, W. D. 15May

Robinson, C. J. 15May
Walpole, E. E. 15May
Coleman, S. R. 15May
Hitchin, T. R. 15May

Thomas, E. L. 15May
Carrigan, R. 15May
Rann, P. F. 15May
Dean, J. 15May
Lawrence, T. 15May

Larman, J. F. 15May
Harrison, B. 15May
Vaughan, J. M. H. 15May

Ceasar, R. 15May
Wilson, J. T. 15May
Gledhill, G. W. 15May
Russell, R. H. 15May
Woolmer, G. G. 15May
Porteous, W. 15May
Griffin, C. E. 15May
Pascoe, A. 15May

1940

Eades, J. 15May

Stratford, C. S. 15May
Walton, G. H. 15May
Crebbin, J. E. 15May
Rudd, J. 15May
Derbyshire, G. 15May

New, E. J. 15May
Talbot, W. R. G. 15May
Mail, J. E. 15May
Armstrong, F. E. 15May
Beard, J. 15May
Barker, R. A. 15May

Thickpenny, H. S. 15May
Bowker, A. 15May
Jones, W. A. 15May
Eckersall, C. 15May
Masters, D. 15May
Ferris, S. 15May
Ryan, C. D. 15May

Daymond, S. D., *B.E.M.* 15May
Mighall, C. M. 15May
Moore, A. J. 15May
Schofield, F. 15May
Rattenbury, A. B. 15May
Adams, G. B. 15May
Leebrook, E. 15May

Randell, W. G. 15May
Hazell, F. V. 15May
Clark, F. W. 15May
Shunn, S. G. 15May
Griffiths, E. H. 15May
Copeland, W. E. 15May

Norton, A. E. 15May
Michelle, C. J. 15May
Macey, C. F. 15May
Craven-Griffiths, F. E. 15May
Bray, C. S. 15May
Angus, W. H. 15May
Jackson, J. R. 15May

Howell, A. R. 15May
Whimpenny, H. 15May
Redman, H. V. 15May
Brazier, C. 15May

Chapple, R. 15May
Sargeant, A. E. 15May
Hawkes, D. 15May
Ralph, J. 15May

King, S. A. E. 15May
Laird, A. 15May
Houghton, J. 15May
Chislett, H. N. 15May
Parr, J. E. 15May
Dame, A. 15May

Porter, H. 15May
Little, C. E. 15May
Bragier, J. S. 15May
Curtis, R. H., *M.M.* 15May
Thom, G. D. 15May

Pouard, E. 15May
Johnson, J. 15May
Hughes, J. 15May
Bowden, W. 15May
Eccles, J. W. 15May
Anns, J. T. 15May
Palmer, W. F. 15May

Cook, R. 30May
Bushell, T. C. 30May
Morse, W. 1June
Johnstone, M. R. 1June
Fallon, W. 1June
Riddiford, W. C. 1June
Millson, C. H. 1June

1940

Holman, P. H., *D.C.M.* 1June

Nicholl, A. E. 1June
Knapman, W. R. 1June
Gordon, F. 1June
Parker, R. 1June
Rainbow, J. W. 1June
Wilkinson, C. H. 1June
Lord, G. E. 1June
Cobb, G. F. 1June

Mundy, W. H. 1June
Clark, R. T. 1June
Buggust, L. P. 1June
Bucklow, G. 1June
Scofield, H. O. 1June
Hunt, G. 1June
Tait, J. 1June
Bailey, W. S. V. 1June
Smith, E. T. 1June
Ross, H. S. 1June

Shaw, G. 1June
Chew, E. F. 1June
Munn, S. P. 1June
Peart, F. C. 1June
Coomber, F. C. 1June
Stevens, J. T. 1June

Gray, F. 1June
Locke, R. 1June
Hart, F. R. 1June
Thatcher, W. 1June
Congreve, T. 1June
Weston, S. J. 1June

Eatherley, F. 1June
Woodcock, J. W. 1June
Mitchell, J. 1June
Frewin, T. H. 1June
Edgington, A. B. 1June

Peart, L. W., *M.B.E.* 1June
Hockin, R. S. 1June
Martin, G. W. 1June
Moffatt, H. A. 1June
Cockshead, T. R. 1June
Kenney, H. 1June
Allan, J. D. 1June

Webster, G. S. 1June
Udell, F. W. 1June
Hibbert, H. D. 1June
Fisk, I. J. 1June
Last, A. B. 1June
Marshall, R. B. 1June

Quinn, J. 1June
Mackinnon, A. A. 1June
Howarth, W. 1June
Walker, J. 1June
Massarella, W. E. 1June

Newbound, F. L. 1June
Hazell, H. E. 1June
Shutes, L. 1June
Carfrae, E. 1June
Weston, R. A. 1June
Goulty, J. N. 1June
Robertson, W. H. 1June

Kennard, G. 1June
Bell, A. 1June
Hawkes, J. J. 1June

Potter, D. C. 1June
Keable, G. F. 1June
Talbut, E. A. 1June
Buggy, C. K. 1June

McWilliam, A. 1June
Newman, G. F. W. 1June
Sercombe, J. W. 1June
Beves, R. T. 1June

1940

Huxford, L. A. 1June
Wolsoncroft, A. E. 1June
Clements, A. W. 1June
Veale, A. J. 1June

Robinson, W. G. 1June
Mason, A. T. 1June
Hilder, A. E. 1June
Shaw, A. 1June
Mills, A. 1June
Sutherland, D. E. 1June
Phillips, J. 1June

Scott, N. 1June
Weeden, J. H. 1June
Head, V. A. 1June
Arrowsmith, P. H. 1June
Sheil, W. E. 1June

Hayward, G. E. 1June
Ford, C. 1June
Hoskins, F. C. 1June
McCallum, C. A 1June

Woode, W. T. 1June
James, L. S. 1June
McLauchlan, W. 1June
Hogg, J. S. 1June

Webb, W. W. 1June
Snowdon, R. W. 1June
Coley, J. D. 1June
Quinlan, J. W. 1June
Thomas, E. 1June

Roach, L. M. 1June
Cadwallader, I. J. 1June
Chaplow, J. W. 1June
Dray, G. W. 1June

Croft, H. 1June
Abbott, C. A. 1June
Gilbert, C. A. R. 1June
Goldring, J. H. C. 1June

Vernon, F. 1June
Brooks, A. J. 1June
Barlow, A. G. 1June
Rose, L. D. 1June
Mowforth, J. 1June

Scriven, A. J. 1June
James, S. S. 1June
Denning, C. E. 1June
Loveridge, G. F. E. 1June
Sayers, M. 1June
Asher, G. 1June

Ayres, L. 1June
Horwood, A. W. 1June
Ballard, T. L. 1June

Jervis-Hunter, G. 1June
Greenhow, A. 1June
Fox, G. L. 1June

Mosdell, A. W. I. 1June
Feighan, P. 1June
Kent, T. W. 1June

Miles, A. E. 1June
Collick, A. A. 1June
Smith, E. V. 1June

Effeney, C. G. 1June

Kinsman, J. J. 1June
Taylor, J. R. W. 1June
Wilson, H. G. 1June

Glossop, G. A. 1June
White, C. G. N. 1June

Fenner, F. J. 1June
Brown, H. W. 1June
Tiley, W. G. 1June
Obee, F. C. 1June

1940

Martin, D. L. 1June
Weller, P. F. 1June
Ward, A. F. 1June
Wilkinson, J. G. 1June
Dimmick, F. D. 1June
Blazey, E. V. 1June
Field, E. J. 1June
Page, W. A. 1June
Burton, V. J. 1June
Johnson, R. F. 1June
Humphery, W. F. 1June
Marner, P. 1June
Essam, E. J. 1June
Eveleigh, S. A. 1June
Tuck, A. J. 1June
Fellows, T. H. 1June

Montague, H. J. 1June
Morley, J. 1June
West, M. 1June
McInnes, J. 1June
Kirby, F. C. 1June
Stocks, A. 1June
Coates, H. D. 1June
Williams, A. B. E. 1July
Webb, C. W. 1July
Mayhew, C. 1July
Harris, H. J. R. 1July
Cuerel, G. 1July
Youens, R. G. 1July
Suter, W. R. 1July
Atkinson, T. W. 1July
Artis, H. A. 1July
Stapleton, S. L. 1July
Dodd, G. F. 1July
Wilson, J. 1July
Bevans, W. 1July
Crockford, W. C. 1July
White, A. G. H. 1July
Collins, S. G. 1July
Fry, F. C. 1July
Frame, T. A. 1July
Warne, H. 1July
Hayward, L. W. 1July
Eaton, R. E. 1July
Grayer, W. R. 1July

Grady, J. 1July
Martyn, E. E. 1July
Williams, H. E. 1July
Dimmond, H. J. 1July
Collins, L. R. 1July
Bond, C. W. J. 1July
Smith, W. 1July
Allen, A. 1July
Bramble, L. E. 1July
Bowerman, J. W. 1July
Lawson, A. H. 1July
Robins, J. A. 1July
Humphries, R. W. D. 1July
Mangan, W. 1July
Chalwin, F. A. G. 1July
Bowles, S. W. 1July
Passmore, J. H. 1July
Elliott, H. C. 1July
Haines, W. F. 1July
Trim, J. 1July
Townsend, T. L. 1July
Andrews, R. J. 1July
Costin, H. W. 1July
Hamilton, E. J. 1July
Truse, T. C. 1July
Eustace, P. J. 1July

Wilson, H., *M.B.E.* 1July
Lovell, A. E. 1July
Drew, J. H. 1July
Sleeman, F. T. D. 1July

1940

Marshall, R. A. 1July
Hick, C. H. 1July
Gale, C. H. 1July
Scutt, E. J. 1July
Moore, H. F. 1July
Coffey, D. C. 1July
Smith, A. H. J. 1July
Abbott, C. T. 1July
Moore, N. 1July
Appleton, H. 1July
Parkes, P. 1July

Hamilton, E. M. 1July
Taverner, C. 1July
Warren, E. A. 1July
Smellie, R. W. 1July
Chapman, A. J. 1July

Lynch, P. R. G. 1July
Dugan, A. 1July
Bissett, D. 1July
Winter, G. W. 1July
Robinson, H. J 1July
Carder, G. H. 1July

Harris, A. A. J., *M.B.E.* 1July
Troughton, H. E. 1July
Gilholme, W. H. 1July
Ryan, F. G. 1July
Baker, G. W. W. 1July

Hoey, J. 1July
Gregory, J. A. 1July
Squirrell, W. R. 1July
Mayfield, E. W. 1July
Ross, D. 1July
Bues, F. G. 1July
Leedham, L. E. 1July
Wallis, E. J. 1July
Woolnough, D. R. 1July

Austin, G. 1July
Parson, B. T. 1July
Hawkins, A. J. 1July
Barry, G. P. B. 1July
Johnstone, F. 1July
Williams, A. E. 1July
Carter, C. W. 1July

Davies, A. G. 1July
McGuinness, R. J. 1July
Moore, H. W. S. 1July
Checketts, R. E. G. 1July
Elliot, H. C. 1July
Woods, T. P. 3July
MacDonald, H. 16July

Johnson, R. W. 1Aug
Davis, F. 1Aug
Barker, J. C. 1Aug

Pryce, A. N. 1Aug
Godwin, H. W. 1Aug
Fletcher, L. 1Aug

Davis, N. G. N. 1Aug
Hobbs, W. H. 1Aug
Green, S. G. 1Aug

Baldwin, G. A. 1Aug
Trend, L. J. 1Aug
Carrington, R. A. 1Aug
Fieldhouse, A. 1Aug

Baskerville, G. D. 1Aug
Cooper, H. 1Aug
Christian, V. 1Aug
Parsons, W. E. 1Aug
Yeates, H. 1Aug
Tillier, C. L. 1Aug
Oliver, J. R. 1Aug
Pritchard, E. E. 1Aug
Foulgar, R. D. 1Aug

1940	
Maidment, F. F.	1Aug
Hunter, E. G.	1Aug
Craydon, A. E.	1Aug
Gellatly J.	1Aug
Turner, C. F. J.	1Aug
Thirtle, C. F.	1Aug
Davison, P. G.	1Aug
Todd, A.	1Aug
Johnson, A. E.	1Aug
Forth, E. R.	1Aug
Ralph, R. R. R.	1Aug
Humphrey, S.	1Aug
Yeoman, T. J.	1Aug
Bradley, T.	1Aug
Clarke, L. G.	1Aug
Fisher, J. A.	1Aug
Shepherd, G.	1Aug
Scott, R.	1Aug
Hartridge, A. E.	1Aug
Cousins, F.	1Aug
Tory, S.	1Aug
Withey, H. G.	1Aug
Wellburn, H.	1Aug
Warembath, R. P.	1Aug
Miles, C. G.	1Aug
Spratt, G. F.	1Aug
Thompson, J.	1Aug
Bays, G. W.	1Aug
Pretty, I. S.	1Aug
Hunt, S. V.	1Aug
Stephenson, G. H. W. A.	1Aug
Cavendish, P. B.	1Aug
Moore, W.	1Aug
Flynn, W. J.	1Aug
Bloomfield, E. J.	1Aug
Johnson, P. S.	1Aug
Blair, A.	1Aug
Jones, W. E.	1Aug
Mellers, W. R.	1Aug
Gott, A. G.	1Aug
Pearce, S. P. W.	1Aug
Campbell, C. M.	1Aug
Grant, J.	1Aug
Rowarth, D.	1Aug
Ross, R. E., *M.B.E.*	1Aug
Powell, W. L.	1Aug
Vaughan, W. W.	1Aug
Maher, S. G.	1Aug
Emmins, J.	1Aug
Moore, W.	1Aug
Langstaff, H.	1Aug
Watson, W.	1Aug
Jones, H.	1Aug
Wheeler, A. E.	1Sept
Bond, C.	1Sept
Goater, E. F.	1Sept
Osborne, L. A.	1Sept
Chesterfield, F. C. T.	1Sept
Hayes, G. E. F.	1Sept
Eastaway, E. A.	1Sept
Stroud, W. E.	1Sept
Smith, H.	1Sept
Weaver, A. G.	1Sept
Weaver, A.	1Sept
Brooks, H.	1Sept
Jones, H. B.	1Sept
Jeal, G. F.	1Sept
Rose, C. R.	1Sept
Cotton, W. G.	1Sept
Holmes, H.	1Sept
Phelan, J.	1Sept
Hinds, T. H. C.	27Sept
Bennett, A. E.	1Oct
Crook, J.	1Oct

1940	
Buddin, F. G.	1Oct
Murphy, P. E.	1Oct
Scammell, W.	1Oct
Smith, E. H.	1Oct
Killock, W. T.	1Oct
Avent, F. T.	1Oct
Ward, L. A.	1Oct
Copp, J. M.	1Oct
Munns, A. C. L.	1Oct
Robbins, G. F.	1Oct
Bennett, C. D.	1Oct
Pratt, G. E.	1Oct
Robson, T. K. R.	1Oct
Crisp, G. A. S.	1Oct
Danes, R. E. W.	1Oct
Wales, J. E.	1Oct
George, A. J.	1Oct
Hagen, H.	1Oct
Wood, R. T.	1Oct
Goddard, J.	1Oct
Hards, J. E.	1Oct
Dunscomber, W. J.	1Oct
Pearson, H. J.	1Oct
Cook, W. B.	1Oct
Blencowe, J. H.	1Oct
Harvey, J.	1Oct
Brooks, W. H.	1Oct
Page, J. P.	1Oct
Jenkins, G. W.	1Oct
Morris, W. R.	1Oct
Pring, W.	1Oct
Shore, L. S.	1Oct
Boyle, J. M.	1Oct
Bishop, J. G.	1Oct
Roberts, F. J.	1Oct
Warnock, R. A.	1Oct
Jenkins, R. W. E.	1Oct
Cash, W. A.	1Oct
Cambden, J. E. C.	1Oct
Willmott, H. V.	1Oct
Wormwell, B. G. T.	1Oct
Wilkinson, J. E. M.	1Oct
Lumsden, T. W.	1Oct
Pett, G. A. S.	1Oct
Tomes, H. H.	1Oct
Thomas, H. H.	1Oct
Rickard, S. A.	1Oct
Hurle, L. O.	1Oct
Cann, G. H.	1Oct
Freeman, H. H.	1Oct
Pope, C. O.	1Oct
Lugg, M. T.	1Oct
Tingley, H. I.	1Oct
Deakin, C. A.	1Oct
Harris, W. H.	1Oct
Burke, G.	1Oct
Millington, A. O.	1Oct
Pritchard, H. A.	1Oct
Locke, H. T. F., *M.B.E.*	1Oct
Williams, J.	1Oct
Down, C. H. C.	1Oct
Phillips, W.	1Oct
Hunking, W. A.	1Oct
Avis, F. C. L.	1Oct
Fox, S. D.	1Oct
Prowse, P. M.	1Oct
Turner, W. F.	1Oct
Hammond, W. S.	1Oct
Marsden, B. J.	1Oct
Brown, L. J.	1Oct
Cassidy, B. A.	1Oct
Knox, J. D.	1Oct
Richens, S. A.	1Oct

1940	
Shrubsole, H. A.	1Oct
Mallinson, G. H.	1Oct
Slater, J. H.	1Oct
Woods, C. W.	1Oct
Ross, W. G.	1Oct
Farrow, C. R.	1Oct
White, F. G.	1Oct
Sadler, R.	1Oct
Burgess, W. C. H. K.	1Oct
Smiles, L. P.	1Oct
Smith, G. H.	1Oct
Jordan, L. W.	1Oct
Wheadon, G. W.	1Oct
Copping, G.	1Oct
Nickson, H.	1Oct
Weatherhead, G. N. U.	1Oct
Meech, J.	1Oct
Coleby, R.	1Oct
Chaston, A. R.	1Oct
Williams, W. R.	1Oct
Long, H. Y.	1Oct
Pearse, F. R.	1Oct
Harrington, J. W.	1Oct
Dalby, G.	1Oct
Williams, S. G.	1Oct
Dendy, E. J.	1Oct
Cattrell, J. McG.	1Oct
Marshall, H. F. V.	1Oct
Rose, F. J.	1Oct
Heyward, G. A.	1Oct
Yardley, J. O. M.	1Oct
Read, F. J.	1Oct
Cockrill, C. T.	1Oct
Saunders, M. C.	1Oct
Gear, J.	1Oct
Rogers, W. S.	1Oct
Brown, J. B.	1Oct
Lester, G. W.	1Oct
Armstrong, O. A.	1Oct
Newman, B. R.	1Oct
Ellice, J. A.	1Oct
Stephens, L. N.	1Oct
Charlton, W. W.	1Oct
Donovan, W.	1Oct
Thomas, G. H. H.	1Oct
Hunter, W. K.	1Oct
Moore, D.	1Oct
Knell, S. J.	1Oct
Hyde, H. J.	1Oct
Hughes, R. B.	1Oct
Green, H.	1Oct
Harper, E. T.	1Oct
Rolfe, E. R.	1Oct
Strugnell, G.	1Oct
Hodge, J. H.	1Oct
Bell, C. J. I.	1Oct
Buckenham J. W.	1Oct
Temple, H. T. G.	1Oct
Ward, C. V.	1Oct
Nobbs, B. G.	1Oct
Dunn, E. G.	1Oct
Wigley, R. H. B.	1Oct
Reick, J. H.	1Oct
Jones, F. C. S.	1Oct
Coupland, W. J. F.	1Oct
Langridge, W. H.	1Oct
Cooper, J. H.	1Oct
Sanson, A. J.	1Oct
Boxall, F. G.	1Oct
Payne, R. A.	1Oct
Hellier, S. R.	1Oct
Humpage, C.	1Oct

1940

Bloxam, S. 1Oct
Quinlan, G. G. 1Oct
Root, A. 1Oct
Patston, E. H. 1Oct
Lord, F. B. 1Oct
Donaldson, G. 1Oct
Pons, T. R. 1Oct
Loughlin, T. B. 1Oct
MacWhirter, D. 1Oct
Fenn, B. 1Oct
Jones, W. 1Oct
Jopling, W., *B.E.M.* 1Oct
Lea, J. J. 1Oct
Hill, R. 1Oct
Andrew, W. E. 1Oct
Giddings, E. F. 1Oct
Welch, S. R. 1Oct
Mott, S. J. 1Oct
Millington, R. V. 1Oct
Hancock, G. W. 1Oct
French, W. 1Oct
Leonard, R. 1Oct
Gill, E. 1Oct
Parkin, P. W. 1Oct
Ritson, W. H. 1Oct
Andrew, G. E. 1Oct
Knowles, R. F. 1Oct
Curtis, H. 1Oct
Smith, S. F. 1Oct
Hedges, L. F. 1Oct
Kelsey, H. 1Oct
George, D. 1Oct
Billington, C. E. 1Oct
Coe, F. 1Oct
Beattie, J. A. 1Oct
Kirkham, J. 1Oct
Spencer, R. 1Oct
Devlin, J. 1Oct
Kemp, G. M. 1Oct
Smith, W. H. H. 1Oct
Rance, S. A. 1Oct
Stephens, L. O. 1Oct
Barker, F. C. 1Oct
Baker, A. C. 1Oct
Stuttle, A. E. 1Oct
Pollard, F. C. 1Oct
Bradder, E. H. 1Oct
Humphrey, C. P. C. 1Oct
Luxton, W. H. 1Oct
Wincott, A. E. 1Oct
Law, A. 1Oct
Easterbrook, G. H. 1Oct
Spence, E. W. 1Oct
Beer, E. J. 1Oct
Puddy, F. L. 1Oct
Rosewall, H. 1Oct
Linton, J. 1Oct
Bell, A. H. 1Oct
Tyrell, A. E. 1Oct
Meadmore, J. B. 1Oct
Williams, G. T. 1Oct
Lonsdale, J. T. 1Nov
Randall, A. 1Nov
Carpenter, C. E. 1Nov
Robinson, H. T. 1Nov
Smith, W., *M.B.E.* 1Nov
Gray, W. McL. 1Nov
Nash, H. A. 1Nov
Paddon, F. W. J. 1Nov
Smith, A. J. 1Nov
Wiltshire, E. 1Nov

1940

Sindell, P. J. 1Nov
Pattendon, S. P. 1Nov
Grimwood, J. L. 1Nov
Cherrington, C. 1Nov
Pritchard, J. R., *M.B.E.* 1Nov
Kirkland, G. L. 1Nov
Parsons, S. C. 1Nov
Easton, C. F. 1Nov
Moore, W. J. 1Nov
Daley, D. 1Nov
Evans, C. S. 1Nov
Cleary, R. W. 1Nov
England, E. W. G. 1Nov
Fuller, F. C. 1Nov
Stigger, J. 1Nov
Brown, F. E. 1Nov
Davies, P. W. 1Nov
Ruston, A. G. 1Nov
Winfield, F. S. 1Nov
Roman, F. 1Nov
Sinclair, A. O. 1Nov
Steele, A. W. 1Nov
Magee, S. J. 1Nov
Bickenson, J. J. S. 1Nov
Paterson, R. 1Nov
Bickley, L. J. 1Nov
Jones, W. A. 1Nov
Cook, C. W. 1Nov
Putz, W. E. 1Nov
Burke, M. 1Nov
Brown, G. 1Nov
Hockley, C. 1Nov
Chenery, H. J. 1Nov
Henderson, J. O. 1Nov
Booth, G. 1Nov
Smith, E. 1Nov
Perry, S., *M.B.E.* 1Nov
Smith, W. H. P. 1Nov
Atkinson, A. R. 1Nov
Redmond, E. J. 1Nov
Graves, L. C. 1Nov
Brock, A. W. 1Nov
Percival, A. C. 1Nov
Harbert, E. G. 1Nov
Yates, G. 1Nov
Ray, R. K. 1Nov
Ross, J. R. 1Nov
Greenfield, G. 1Nov
Wadham, H. K. B. 1Nov
Brewer, H. C. E. 1Nov
Channing, R. A. 1Nov
Weeden, J. E. 1Nov
Armitage S. 1Nov
Rowley, A. J. 1Nov
Templeton, W. 1Nov
Hamilton, A. H. 1Nov
Player L. F. 1Nov
Maggs, R. P. 1Nov
Fulcher, R. S. 1Nov
Roberts, M. P. 1Nov
Rankin, H. 1Nov
Perry, G. D. 1Nov
Richer, H. W. G. 1Nov
Mace, C. G. 1Nov
Rougier, L. V. 1Nov
McFarlane, N. A. 1Nov
Broomfield, C. T. 1Nov
Moore, T. J. 1Nov
Moxham, H. E. 1Nov
Noyes, J. F. 1Nov
Baker, H. L. 1Nov
Storer, S. 1Nov
Watts, A. J. 1Nov
Brown, W. J. L. 1Nov

1940

Law, R. D. 1Nov
Burkhill, W. P. 1Nov
Wood, J. G. 1Nov
MacKeeg, E. W. D. 1Nov
Polwarth, R. D. 1Nov
Hewitt, J. M. 1Nov
Gibson, F. 1Nov
Witton, H. B. 1Nov
Hodge, H. 1Nov
Nicholl, W. A. L. 1Nov
Skinner, F. W. 1Nov
Hanford, G. G. L. 1Nov
Brading, S. H. V. 1Nov
Davis, S. R. 1Nov
Burton, G. 1Nov
Turner, L. A. 1Nov
Fogg, D. M. 1Nov
Spencer, M. G. 1Nov
Mills, J. W. 1Nov
Jacobs, P. M. 1Nov
Lewis, G. W. G. 1Nov
Murphy, W. E. 1Nov
Head, S. P. 1Nov
Lee, E. H. 1Nov
Brown, M. 1Nov
Trunchion, C. J. 1Nov
Gamble, R. H. B. 1Nov
Allcock, F. F. 1Nov
Morgan, W. C. C. 1Nov
Tucker, C. S. 1Nov
Hawley, F. 1Nov
Mussell, W. G. J. 1Nov
Street, H. 1Nov
Kellaway, H. 1Nov
Foxwell, C. S. C. 1Nov
Kingsmill, J. N. 1Nov
Buckland, A. E. S. 1Nov
Potter, F. P. 1Nov
Howard, B. S. 1Nov
Stapleton, T. C. 1Nov
McGeorge, H. W. T. 1Dec
Blundell, H. W. R. 1Dec
Wilson, W. F. 1Dec
Webb, R. K. 1Dec
Lewis, A. T. 1Dec
Ebbett, R. W. 1Dec
Howick, P. V. 1Dec
Whyte, J. A. 1Dec
Bannon, A. 1Dec
Musguin, L. C. 1Dec
Sanderson, C. H. 1Dec
Wheeler, J. F. 1Dec
Elliott, W. E. 1Dec
Buckland, G. H. S. 1Dec
Moon, R. W. J. 1Dec
Ferguson, H. B. 1Dec
Howden, H. 1Dec
Hadley, C. F. 1Dec
Bacon, W. C. 1Dec
Farmer, J. L. 1Dec
Brabant, A. 1Dec
Bannister, F. 1Dec
McEwen, D. W. 1Dec
McGrath, H. P. 1Dec
Black, G. R. 1Dec
Green, A. J. 1Dec
Faragher, F. 1Dec
Turner, W. 1Dec
Christopher, C. J. 1Dec
Hilton, L. J. 1Dec
Sinclair, D. G. 1Dec
Dodds, R. S. 1Dec

1940

Block, C. J. 1Dec
Smith, A. 1Dec
Evans, A. S. 1Dec
Tallentire, W. 1Dec
Brown, J. W. 1Dec
Outred, W. J. 1Dec
Nisbet, A. C. 1Dec
Hipkin, G. C. 1Dec
Mackenzie, G. 1Dec
Gibson, W. 1Dec
Hayton, J. 1Dec
Seymour, A. E., *M.B.E.* 1Dec
Blunden, P. G. C. 1Dec
Doncaster, W. 1Dec
Hart, S. E. 1Dec
Unwin, G. C. 1Dec
Nichols, E. J. 1Dec

Burchett, C. H. 1Dec
Hughes, G. 1Dec
Street, A. H., *B.E.M.* 1Dec
Hines, A. A. 1Dec
Sharp, W. W. 1Dec
Jenkins, R. 1Dec
Peach, A. 1Dec
Anderson, R. 1Dec
Pease, G. 1Dec
Goldthorpe, H. O. 1Dec
Presland, T. 1Dec

Brown, P. T. 1Dec
Wright, G. A. H. 1Dec
Kirk, E. E. 1Dec

Rex, L. 1Dec
Francis, G. A. 1Dec
Wright, G. 1Dec

Howell, J. 1Dec
Rankin, R. C. 1Dec
Palmer, W. E. 1Dec
Rose, F. A. 1Dec
Joy, D. J. 1Dec
Biswell, G. 1Dec
Joseph, J. 1Dec
Brown, E. A. 1Dec
Ward, H. E. 1Dec
Bowser, H. 1Dec
Ripley, J. C. 1Dec
Marsh, F. T. 1Dec

1941

Billington, H. G. 1Jan
Norris, L. C. 1Jan
Bunn, F. J. 1Jan
Roberts, A. E. 1Jan
Hayward, L. G. 1Jan
Harrington, W. T. 1Jan
Upshall, F. W. 1Jan
Chudley, F. J. 1Jan
Lewis, C. E. D. 1Jan
Hayes, E. J. 1Jan
Atkins, J. E. 1Jan
Graham, G. A. 1Jan
Sanders, H. G. 1Jan
Smith, R. T. 1Jan
Hobden, A. S. F. 1Jan
Humberstone, F. W. 1Jan
Watson, A. H. 1Jan
Thompson, C. W. G. 1Jan
Emly, J. W. 1Jan
Branson, A. W. 1Jan

Draper, W. J. 1Jan
Arrell, F. L. 1Jan

1941

Bullock, C. W. 1Jan
Beard, C. W. 1Jan
Cathcart, W. 1Jan
Wylie, J. 1Jan
Thompson, F. J. 1Jan
Thompson, E. A. 1Jan
Kean, E. M. 1Jan
Woodcock, W. 1Jan
Pope, H. T. 1Jan
McGregor, J. G. 1Jan
Hazle, W. F. 1Jan
Swann, J. W. 1Jan
Green, L. 1Jan
Elphick, P. V. W. 1Jan
Saul, J. E. 1Jan
Gardner, A. E. 1Jan
Treemeer, F. C. 1Jan
Springham, A. R. 1Jan

Aulton, H. 1Jan
Scobell, J. W. 1Jan
Scott, T. W. 1Jan
Wilks, F. H. 1Jan
Newport, E. H. 1Jan
MacCann, F. 1Jan
Burns, J. G. B., *B.E.M.* 1Jan
Ninness, H. C. 1Jan
Thorn, W. J. 1Jan
Perry, D. 1Jan
Jarvis, A. H. 1Jan
Pitfield, W. H. 1Jan

Burrows, J. 1Jan
Pugh, M. R. D. 1Jan
Carloss, A. G. 1Jan
Wimlett, W. W. 1Jan
Jones, D. W. 1Jan
Browne, G. R. S. 1Jan

Wheeler, J. W. T. 1Jan
Perry, G. 1Jan
Anderson, A. 1Jan
Game, M. 1Jan
Yorke, T. E. 1Jan
Richards, M. E. 1Jan
Pilgrim, F. B. 1Jan

Trowell, E. B. 1Jan
Gregg, A. W. 1Jan
Brown, E. L. 1Jan
James, C. 1Jan
Holmshaw, E. 1Jan

Higgins, L. 1Jan
Mason, A. 1Jan
Charles, A. G. 1Jan
Keay, A. E. 1Jan
Bennett, W. T. 1Jan
North, H. 1Jan
Kipling, W. E. 1Jan
Powell, R. 1Jan
Stone, J. W. 1Jan

Round, W. L. G. 1Jan
Clarke, P. 1Jan
Colman, J. E. 1Jan
Little, L. A. 1Jan

Smith, G. P. 1Jan
Cooper, W. E. 1Jan
Larkin, F. L. 1Jan
Carrodus, J. 1Jan

Norman, S. 1Jan
Gregory, W. J. 1Jan
Peduzie, W. E. 1Jan

Buchan, J. A. A. 1Jan
Dickson, J. 1Jan
Jackson, G. E. 1Jan

Johnstone, R. 1Jan
Larter, J. F. 1Jan

1941

Dickson, W. J. 1Jan
Young, F. 1Jan
Haworth, H. 1Jan

Oakes, G. 1Jan
Climie, J. 1Jan
Hayes, E. C. 1Jan

Sheppard, B. I. 1Jan
Wilkinson, J. MacW. 1Jan

Gates, T. C. 1Jan
Clarke, F. A. 1Jan
Robson, W. H. 1Jan

Merrikin, C. E. 1Jan
Lister, C. E. 1Jan
Collins, F. S. 1Jan

Lilley, A. V. 1Jan
Woon, W. H. T. 1Jan

Meers, A. 1Jan
Robertson, W. M. 1Jan

Smith, G. E. 1Jan
Bleek, V. B. 1Jan
Sims, G. 1Jan

Benson, J. W. 1Jan
Gardner, H. 1Jan

Burne, C. C. 1Jan
Dixon, C. B. 1Jan

Ellis, G. J. 1Jan
Sparrow, F 1Jan
Mowbray, F. J. 1Jan

Rossiter, C. C. 1Jan
Bennett, K. A., *B.E.M.* 1Jan

Cole, P. 1Jan
Hackett, W. 1Jan

Taylor, J. 1Jan
Mack, W. J. McC. 1Jan

Goldsmith, G. F. 1Jan
Bass, W. F. 1Jan

Sanderson, J. T. 1Jan
McDonald, S. W. 1Jan

Thorpe, H. A. 1Jan
Jones, F. J. 1Jan

McCarthy, W. J. D. 1Jan
Dyer, J. V. 1Jan

Hall, G. S. 1Jan
Morgan, L. I. 1Jan
Morrison, J. E. 1Jan

Litherland, A. 1Jan
Petrie, M. 1Jan

Carey, W. P. 1Jan
Drew, M. J. 1Jan

MacKenzie, H. S. 1Jan
Moss, J. 1Jan

Baldwin, L. 1Jan
Muncey, F. 1Jan
Cook, C. M. 1Jan

Davies, G. A. 1Jan
Hillier, H. S. 1Jan
Brain, W. H. C. 1Jan
Emmerson, G. 1Jan

Dent, T. W. 1Jan
Merritt, H. C. 1Jan

Williams, M. 1Jan
Mann, W. 1Jan

Watts, E. 1Jan
West, R. E. 1Jan
Hendry, J. W. 1Jan

Wilkinson, C. J. 1Jan
Whalley, R. 1Jan

1941

Chivers, A. E. 1Jan
Marsh, R. G. 1Jan
Tomkins, C. E. G. 1Jan
Mullinger, J. M. 1Jan
Rose, A. E. 1Jan
Street, C. K. 1Jan
Paul, I. T. G. 1Jan
Wootten, E. A. H. 1Jan
Evans, F. W. 1Jan
Brannon, C. M. 1Jan
Worby, F. D. 1Jan
Gundry, H. E., *B.E.M.* 1Jan
Cox, H. D. 1Jan
Mills, R. O. 1Jan
Herridge, H. W. 1Jan
Barsby, N. H. 1Jan
Gilding, A. R. 1Jan
Forshaw, J. 1Jan
Screach, F. A. 1Jan
Rollitt, J. 1Jan
Gray, T. W. 1Jan
Bradford, D. P. 1Jan
Adams, L. D. 1Jan
Holmes, A. J. H. 1Jan
Shepherd, E. E. A. 1Jan
Pickworth, J. W. 1Jan
Young, W. F. 1Jan
Hackney, G. W. 1Jan
Carter, R. D. 1Jan
Humphrey, G. C. 1Jan
Woolley, F. 1Jan
Rogers, H. W. 1Jan
Simmons, A. T. 1Jan
Backhouse, J. T. 1Jan
Temple, C. A. 1Jan
Kenney, L. 1Jan
Ferguson, J. M. 1Jan
Crawley, R. 1Jan
Millward, A. 1Jan
Judge, G. H. 1Jan
John, T. 1Jan
Andrews, A. V. 1Jan
Denney, A. J. 1Jan
Morton, H. McK. 1Jan
Bradbury, W. H. 1Jan
Snell, H. C. 1Jan
Rainbow, G. 1Jan
Dutson, V. H. G. 1Jan
Chartes, J. 1Jan
Butchart, W. 1Jan
Whitehead, T. 1Jan
Burrells, A. E. 1Jan
Gee, A. J. 1Jan
McCann, S. 1Jan
Pritchard, H. G. 1Jan
Wood, H. G. 1Jan
Geal, A. J. 1Jan
Neech, T. J. G. 1Jan
Deadman, A. D. 1Jan
Denzey, P. R. 1Jan
Harrington, C. 1Jan
Allen, W. E. 1Jan
Gilmour, W. J. 1Jan
Tamblyn, W. R. 1Jan
Large, J. H. 1Jan
Cross, P. J. 1Jan
Graves, T. A. 1Jan
Skipper, R. L. 1Jan
Scown, J. 1Jan

1941

Hill, J. S. 1Jan
Walden, C. 1Jan
Edwards, H. C. J. 1Jan
Bond, L. 1Jan
McLean, T. B. 1Jan
Pottle, A. G. 1Jan
Findlay, A. 1Jan
Raylor, G. R. 1Jan
Perkins, H. 1Jan
Skinner, H. D. 1Jan
Carloss, A. G. 1Jan
Waite, W. 16Jan
Smith, D. W. 1Feb
Eldridge, H. J. 1Feb
Lawes, F. W. 1Feb
Salter, A. G. 1Feb
Brownrigg, D'A. W. P. 1Feb
Thorne, B. C. 1Feb
Roberts, A. L. 1Feb
Burdett, W. J. 1Feb
Maver, G. A. 1Feb
Beckett, H. R. 1Feb
Jarred, R. W. 1Feb
Harrison, J. A. 1Feb
French, A. W. 1Feb
Bryan, J. E. 1Feb
Hopkins, M. S. 1Feb
Nowers, F. A. 1Feb
Riddell, E. A. 1Feb
Sarney, G. 1Feb
Lewis, A. V. 1Feb
Breach, F. H. 1Feb
Lock, B. 1Feb
Staples, H. 1Feb
Davis, R. W. 1Feb
Bailey T. W. A. 1Feb
Cadger, J. M. 1Feb
Newlands, J. H. 1Feb
Stocks, F. 1Feb
Hughes, R. 1Feb
Clements, W. C. 1Feb
Allen, B. D. 1Feb
Bone, G. 1Feb
Fenn, D. 1Feb
Ariss, L. A. 1Feb
Brown, F. S. 1Feb
Whiting, F. E. 1Feb
Leggett, V. B. 1Feb
Burton, W. 1Feb
Brookman, F. W. 1Feb
Crumpton, J. W. 1Feb
Groves, H. C. 1Feb
Tipping, F. G. 1Feb
Bracher, F. C. 1Feb
Farnden, H. C. J. 1Feb
Miller, G. I. 1Feb
Barker, J. W. 1Feb
Baird, E. 1Feb
Hope, A. 1Feb
Winter, J. 1Feb
Franklin, H. W. 1Feb
Butler, N. H. 1Feb
Docherty, O. 1Feb
Bates, A. J. 1Feb
Baker, S. C. 1Feb
Reid, J. C. B. 1Feb
Tring, H. T. 1Feb
Hardiker, V. 1Feb
Tulloch, T. A. G. 1Feb
Robinson, N. F. T. 1Feb
Onions, N. 1Feb
Wilby, J. 1Feb
Vine, B. J. 1Feb

1941

Taylor, J. 1Feb
Leaney, J. J. 1Feb
Hawes, W. M. 1Feb
Cummings, E. A. 1Feb
Bunn, S. P. 1Feb
Lamb, J. 1Feb
Michael, G. I. 1Feb
Goodyer, W. G. 1Feb
Johnston, J. U. 1Feb
Grevett, W. S. G. 1Feb
Scourfield, A. R. R. 1Feb
Eason, W. G. 1Feb
Beavis, A. J. 1Feb
Walter, I. F. B. 1Feb
Lea, H. 1Feb
Barlow, V. E. J. 1Feb
Portbury, F. 1Feb
Cook, G. E. 1Feb
Carruthers, J. 1Feb
Green, G. S. 1Feb
Hammond, E. R. 1Feb
King, E. 1Feb
Hoare, E. R. 1Feb
Watson, T. K. 1Feb
Gray, R. 1Feb
Wales, H. 1Feb
Watkins, A. 1Feb
Stotter, W. T. 1Feb
Wass, J. 1Feb
Reed, F. H. 1Feb
Daly, H. P. 1Feb
Steers, E. F. 1Feb
Tonkin, V. 1Feb
Williams, F. 1Feb
Trayford, G. W. 1Feb
Holland, A. W. 1Feb
Scott, E. 1Feb
Sowden, W. H. 1Feb
Laughton, V. C. 1Feb
Close, H. D. 1Feb
Conway, P. J. 1Feb
Walker, F. W. 1Feb
McIntosh, J. M. 1Feb
Gold, A. G. W. 1Feb
Smith, S. G. 1Feb
Kirby, L. R. 1Feb
Underhill, R. A. E. 1Feb
Mather, T. W. 1Feb
Hehir, M. 1Feb
Ridley, J. 1Feb
Buik, A. 1Feb
Pee, R. C. 1Feb
Percy, C. H. 1Feb
Waterhouse, W. D. 1Feb
Fenwick, W. C. 1Feb
Crowther, R. G. 1Feb
Eade, C. W. 1Feb
Greenhalgh, L. 1Feb
Spann, E. 1Feb
Selleck, E. S. 1Feb
Sayers, J. 1Feb
Gunn, F. R. J. 1Feb
Donnithorne, W. H. 1Feb
Parrott, H. W. 1Feb
Thomas, F. M. 1Feb
O'Hara, W. R. 1Feb
McIntyre, E. 1Feb
Eaton, C. N. 1Feb
Dean, T. 1Feb
Mackay, E. H. 1Feb
Spurway, L. 1Feb
Vought, S. J. 1Feb
Parsons, A. T. 1Feb

1941

Bond, J. F. 1Feb
Rankin, G. D. 1Feb
Hewitt, L. G. 1Feb
Chase F. 1Feb
Little, F. 1Feb
Bentley, A. C. 1Feb
Bassett, M. C. 1Feb
Barclay, R. J., *B.E.M.* 1Feb
Hussey, A. J. 1Feb
Eddington, F. W. 1Feb
Gatfield, R. W. 1Feb
Pickrell, J. H. 1Feb
Hope, H. O. F. 1Feb
Terry, J. T. 1Feb
Downes, L. N. 1Feb
Custance, A. W. 1Feb
Viggers, G. W. 1Feb
Morgan, B. 1Feb
Walsh, W. J. 1Feb
Fincham, E. 1Feb
Duncan, F. A. 1Feb
Watkins, K. J. G. 1Feb
Scullion, W. 1Feb
Bauchop, J. S. 1Feb
Minter, L. E. 1Feb
Ryle, J. T. 1Feb
Feltham, R. E. 1Feb
Waugh, C. A. 1Feb
Parish, G. E. 1Feb
Walters, J. J. 1Feb
Lloyd, T. 1Feb
White, L. W. 1Feb
Clapp, H. 1Feb
Bellman, H. D. 1Feb
Ellner, E. T. 1Feb
Andrews, S. J. 1Feb
Yeo, G. H. 1Feb
Francis, C. F. 1Feb
Way, L. S. 1Feb
Beswick, G. 1Feb
Sankey, E. 1Feb
Batty, H. C. 1Feb
Danger, J. F. 1Feb
Mountford, F. C. 1Feb
Mulford, J. A. 1Feb
Bainbridge, W. 1Feb
Kilbride, F. J. 1Feb
Jefferson, G. 1Feb
Redwood, R. H. 1Feb
Jones, T. R. 1Feb
Sherwell, E. F. V. 1Feb
Taylor, S. E. 1Feb
Marshall, R. W. 1Feb
Sandall, E. H. 1Feb
Woods, S. F. 1Feb
Hammett, C. J. 1Feb
Osborne, D. J. 1Feb
Woods, E. J. 1Feb
Parsons, F. W. H. 1Feb
Kettell, S. F. 1Feb
Molyneaux, H. S. 1Feb
Woodcliffe, F. 1Feb
Hoyles, W. 1Feb
Middleton, E. C. 1Mar
Stephens, R. 1Mar
Ratcliffe, A. G. 1Mar
Birbeck, H. L. 1Mar
Evans, W. E. 1Mar
Kelly, M. P. 1Mar
Wilson, A. C. 1Mar
Palphreyman, J. E. 1Mar
Hickman, A. H. 1Mar
Tilzey, H. 1Mar

1941

Streeter, P. R. 1Mar
Walker, H. R. 1Mar
Pearson, C. M. 1Mar
Hughes, H. T. 1Mar
Parks, R. C. 1Mar
Lincoln, F. K. 1Mar
Thompson, L. H. 1Mar
Clarke, W. G. 1Mar
Dunkinson, K. J. 1Mar
Viveash, J. F. 1Mar
Cockburn, W. G. 1Mar
Pendlebury, W. A. 1Mar
Swindlehurst, E. 1Mar
Swain, J. A. 1Mar
Johns, E. 1Mar
Chatfield, C. N. 1Mar
Trevett, F. J. 1Mar
Palfreman, J. E. 1Mar
Deards, E. 1Mar
Bangs, N. 1Mar
Townend, A. F. 1Mar
Potter, J. E. 1Mar
Roberts, T. R. 1Mar
Chester, C. H. 1Mar
Holme, T. C. 1Mar
Stride, R. 1Mar
Beacham, F. 1Mar
May, A. E. 1Mar
Saysell, T. A. 1Mar
Geddes, S. C. 1Mar
Lloyd, W. D. 1Mar
Whitelock, C. F. 1Mar
Still, C. G. 1Mar
Edwards, W. 1Mar
Hammond, V. A. C. 1Mar
Brooke, H. L. 1Mar
Parratt, L. S. 1Mar
Kennedy, D. C. 1Mar
Burns, O. 1Mar
Gilliard, L. 1Mar
Clark, M. E. W. 1Mar
Shaddick, E. J. 1Mar
Taylor, R. F. 1Mar
Phillips, W. A. S. 1Mar
Cheney, E. F. 1Mar
Wheeler, H. R. 1Mar
Clinch, C. W. 1Mar
Farmer, C. 1Mar
Hildred, G. 1Mar
Jones, J. 1Mar
Howard, E. 1Mar
Sutherland, C. W. 1Mar
Jackson, J. 1Mar
Wilson, R. C. 1Mar
Kirkby, G. 1Mar
Biggs, H. G. 1Mar
Horscroft, F. E. 1Mar
Murden, E. A. 1Mar
Weir, S. 1Mar
Bellamy, B. J. 1Mar
Stewart, J. B. 1Mar
Smith, A. D. 1Mar
Bartlett, R. G. 1Mar
Jenkins, J. W. 1Mar
Sabine A. J. 1Mar
Wright, W. 1Mar
Livingstone, R. C. 1Mar
Langham, B. 1Mar
Morris, E. H. 1Mar
Steele, J. J. 1Mar
Watkins, R. J. H. 1Mar

1941

Cooling, R. M. 1Mar
Lovell, S. A. R. 1Mar
Le Maistre, E. G. 1Mar
Broomhead, R. W. 1Mar
Kirkwood, G. J. 1Mar
Holman, P. A. 1Mar
Blake, E. T. 1Mar
Herbert, F. W. 1Mar
Winstanley, W. A. 1Mar
Foreman, R. F. 1Mar
Morris, S. 1Mar
Brown, R. G. 1Mar
Unsworth, R. 1Mar
Stevenson, E. 1Mar
Chase, E. F. 1Mar
Amesbury, T. A. 1Mar
Ewen, D. W. 1Mar
Gunner, B. T. 1Mar
Farwell, W. T. 1Mar
Williams, J. M. 1Mar
Warren, W. H. F. 1Mar
Burge, H. 1Mar
Long, T. 1Mar
Goody, A. A. 1Mar
Pinhey, F. 1Mar
Parish, A. S. 1Mar
Drury, W. G. 1Mar
Thorne, C. W. 1Mar
Robinson, S. 1Mar
Edwards, A. S. 1Mar
Argyle, F. 1Mar
Nuttell, W. W. 1Mar
Brown, C. H. 1Mar
Fullick, E. G. 1Mar
Thompson, T. 1Mar
Carpenter, S. J. A. 1Mar
Nee, J. 1Mar
Eckett, W. J. 1Mar
Gates, W. G. 1Mar
Morehen, S. 1Mar
Hewitt, J. S. 1Mar
Bullivant, C. S. 1Mar
Chaplin, A. W. 1Mar
Coombs, L. G. 1Mar
Sinclair, E. A. 1Mar
Bates, E. C. 1Mar
Headland, A. E. 1Mar
Chard, D. W. 1Mar
Berry, H. G. 1Mar
Taylor, A. 1Mar
Heppie, J. 1Mar
Randall, E. W. 1Mar
Smith, J. 1Mar
Proctor, T. L. 1Mar
Robinson, A. 1Mar
Williams, I. 1Mar
Clark, W. H. 1Mar
Kimberley, J. E. 1Mar
Wiles, H. G. 1Mar
Curry, J. 1Mar
Clegg, T. 1Mar
Davis, R. E. M. 1Mar
Coppock, J. 1Mar
Pitcher, S. T. 1Mar
Percival, W. E. 1Mar
Brodie, J. 1Mar
Lane, A. 1Mar
Braisher, F. W. G. 1Mar
Clifford, D. H. 1Mar
Dewar, W. A. 1Mar
Livesey, C. H. 1Mar
Roberts, W. F. 1Mar
Williams, G. 1Mar
Ward, J. M. 1Mar

1941

Hubbard, R. T.	1Mar
Whitaker, F.	1Mar
Ewart, S. I.	1Mar
Coull, A. N.	1Mar
Springett, R. R.	1Mar
Smith, H. A.	1Mar
Bradsworth, J. J.	1Mar
Gotts, S.	1Mar
Battersby, G.	1Mar
Sugden, K. L.	1Mar
Maltby, A. H.	1Mar
Haines, W. A. J.	1Mar
Hawker, L. H.	1Mar
Smith, A. St. J. F.	1Mar
Martin, C. E.	8Mar
Firman, F.	14Mar
Morrison, H.	15Mar
Fish, W.	15Mar
Durbridge, G. W. K.	15Mar
Geer, S. B. H.	15Mar
Ridout, C. C.	15Mar
Bowman, A. A.	15Mar
Boucher, A. W.	15Mar
Bracken, E. F.	15Mar
Pearson, G. J.	15Mar
Lincoln, G. F.	15Mar
Norman, F. C.	15Mar
Bolland, C. J. E.	15Mar
Pyne, H.	15Mar
Dolman, W. H.	15Mar
Walsh, H. W.	15Mar
Johnston, J. F.	15Mar
Bowen, E.	15Mar
Heath, A. E.	15Mar
Badley, F. A.	15Mar
Parker, W.	15Mar
MacArthur, G.	15Mar
Pheby, G. W.	15Mar
Garton, A. L.	15Mar
Teale, R. M.	15Mar
Haines, E. L.	15Mar
Bannister, G.	15Mar
Warren, S. A.	15Mar
Morley, R. F.	15Mar
Godfrey, F. T.	15Mar
Hull, F.	15Mar
King, A. S.	15Mar
Pearson, H. J.	15Mar
Thompson, A. F.	15Mar
Dunn, F. L.	15Mar
Nibblett, F. G. C.	15Mar
Ockenden, E. F.	15Mar
Payne, L. R.	15Mar
Griffiths, H.	15Mar
Jukes, A. R.	15Mar
Otten, J. F.	15Mar
Andrews, F. W.	15Mar
Clements, S. G.	15Mar
Light, G. S.	15Mar
Bywater, A. E.	15Mar
Halls, W. V.	15Mar
Isaac, H. H.	15Mar
Pardoe, H.	15Mar
Connors, D. A.	15Mar
Carlisle, T.	15Mar
Price, J. L.	15Mar
Rutter, J. G.	15Mar
Thomas, B. J., *D.F.M.*	15Mar
Marshall, L. H.	15Mar
Harrison, E. W.	15Mar
Roberts, J. E.	15Mar
Hollingworth, L.	15Mar
Kennedy, N.	15Mar
Robson, J. W.	15Mar

1941

Fleet, W. D.	15Mar
Hughes, P. A.	15Mar
Holder, W. G.	15Mar
Wilson, A. W.	15Mar
Sharp, J.	15Mar
Searl, F. W.	15Mar
Whittaker, J. D.	15Mar
Parker, T. G.	15Mar
Gadsby C. W.	15Mar
Doughty, T. H.	15Mar
Falkingham L.	15Mar
Dawson, J.	15Mar
Langley, K. M. C.	15Mar
Charlwood, K.	15Mar
Eddington, T. C.	15Mar
Winn, T. J.	15Mar
Hawkins, W. A.	15Mar
Johnson, F., *M.B.E.*	15Mar
Richards, D. V. T.	15Mar
Nicholson, R.	15Mar
Davies, B. J.	15Mar
Prior, A. S.	15Mar
Brown, J. E.	15Mar
Batchelor, B. W.	15Mar
Smith, J. W.	15Mar
Smith, J.	15Mar
Vickers, S. R.	15Mar
Williams, E. P. R.	15Mar
Harris, C. L.	15Mar
Tester, H. A.	15Mar
Field, E. B.	15Mar
Williams, W. A.	15Mar
Thompson, W. C.	15Mar
Willis, J. H.	15Mar
Glanville, R. R.	15Mar
Jones, J. E.	15Mar
Collins, H. J.	15Mar
Jennings, E. N.	15Mar
Ray, S. P.	15Mar
Harriss, H. C. V.	15Mar
Worrell, R. D.	15Mar
Seal, W. H.	15Mar
Halliday, L. A. H.	15Mar
Hudson, A. R.	15Mar
Rees, W. M.	15Mar
Simpson, L. P.	15Mar
Mayhew, A. E.	15Mar
Steedman, J.	15Mar
Jones, P. H.	15Mar
Halliwell, W. L.	15Mar
Over, B. F.	15Mar
Mercer, J. E.	15Mar
Wright, W. W.	15Mar
Gammon, C. J.	15Mar
Ley, J. H.	15Mar
Walker, H. W.	15Mar
Richards, W.	15Mar
Carter, E. J. C.	15Mar
Dodson, J.	19Mar
Parker, F.	19Mar
MacCauley, W. C.	19Mar
Everest, E. H.	24Mar
Payne, J.	1Apr
Patrick, J. McF.	1Apr
Darling, J. T.	1Apr
Fuller, R. E.	1Apr
Walliker, E.	1Apr
Baines, V. L. B.	1Apr
McMoran, J.	1Apr
Sunderland, J. E.	1Apr
Aikman, G.	1Apr
Yeatman, J. A.	1Apr
Reynolds, G. E.	1Apr
Carden, H. H.	1Apr

1941

Street, E. J.	1Apr
Bevan, J. F. M.	1Apr
Powell, J. P.	1Apr
Brown, R. V. C.	1Apr
Garvock, G.	1Apr
Thompson, R.	1Apr
Powell, R. Y.	1Apr
Parsons, W. L.	1Apr
Bools, C. R. K.	1Apr
Carter, W.	1Apr
Parry, H. L.	1Apr
Holmes, T. E.	1Apr
Goble, W. J.	1Apr
Houghton, F. P.	1Apr
Hewitt, W. H. E.	1Apr
Pritchard, A. L.	1Apr
Marchant, P. H.	1Apr
Stallard, F. A.	1Apr
Corden, E. J.	1Apr
Keates, F. M.	1Apr
Carter, H. W.	1Apr
Tidey, V. A.	1Apr
Godfrey, J.	1Apr
Feaver, S. R.	1Apr
Llewellyn, L. C.	1Apr
Carpenter, R. H.	1Apr
Pratt, H. E. A.	1Apr
Fergusson, W. M.	1Apr
Delvin, E. R.	1Apr
Haskell, A. B., *M.B.E.*	1Apr
Rice, C. L.	1Apr
Smith, W. A.	1Apr
Etheredge, G. H.	1Apr
Leaman, S. F.	1Apr
Chell, L. A.	1Apr
Northrop, H.	1Apr
Full, C. H.	1Apr
Cooper, G.	1Apr
Woodbourne, R.	1Apr
Sidell, E. S.	1Apr
Bowring, W. A. R.	1Apr
Holmes, T. J.	1Apr
Parry, I. A.	1Apr
Davenport, M. S.	1Apr
Atkins, R. H.	1Apr
Whitehead, J. P.	1Apr
Keene, F. F. H.	1Apr
Fuller, F. H. E.	1Apr
Mountjoy, L. J.	1Apr
Payne, A. A.	1Apr
Gifford, R. W.	1Apr
Folley, E., *A.F.C.*	1Apr
Wynton, J. H. P.	1Apr
Bayliss, G. A.	1Apr
Madron, S. J.	1Apr
Wells, J. E.	1Apr
McPherson, G.	1Apr
Steere, J.	1Apr
Smith, R. G. K.	1Apr
Bazlinton, G. W. G.	1Apr
Coombes, M. S. J.	1Apr
Flynn, C. C.	1Apr
Whitehead, R. F. G.	1Apr
Larner, B. D.	1Apr
Jordan, T. W.	1Apr
Ratcliff, J. H.	1Apr
Reynolds, H. S.	1Apr
Freeman, S. E. H.	1Apr
Martin, W. T. J.	1Apr
Taylor, J.	1Apr
Parsons, F. L. H.	1Apr
Elkington, A.	1Apr
Sansom, C. W.	1Apr
Hunt, H. J.	1Apr

1941

Smith, W. G. 1Apr
Woodley, W. F. 1Apr
Knell, A. T. 1Apr
Masson, W. 1Apr
Pollock, J. 1Apr
Paley, J. D. 1Apr
Cox, R. P. 1Apr
Harvey, B. 1Apr
Ball, J. W. 1Apr
Pearson, O. R. 1Apr
Lewer, L. H. 1Apr
Meredith, W. C. 1Apr
Patterson, R. A. 1Apr
Penford, V. W. R. 1Apr
Powell, E. T. 1Apr
Stevens, R. H. 1Apr
Harvey, — 1Apr
Smith, S. S. 1Apr
Cooper, J. 1Apr
Hall, J. D. 1Apr
Jackson, R. D. 1Apr
Mahoney, D. 1Apr
Thatcher, J. 1Apr
Sutton, J. C. K. 1Apr
Moss, A. E. 1Apr
Lyons, H. H. 1Apr
Read, H. A. 1Apr
Stanley, J. F. 1Apr
Elliott, W. G. 1Apr
Grummett, F. C. 1Apr
Innes-Smith, D. J. 1Apr
Page, W. J. 1Apr
Bradley, A. E. 1Apr
Brown, A. 1Apr
Taylor, J. W. 1Apr
Key, G. H. 1Apr
Taylor, D. S. 1Apr
Jessett, G. W. A. 1Apr
Cox, V. T. 1Apr
Bryant, T. A. 1Apr
Marshall, T. W. 1Apr
Rushmer, A. G. H. 1Apr
Lott, P. E. 1Apr
Whent, H. W. 1Apr
Taylor, J. G. 1Apr
Adens, J. 1Apr
Goodwin, G. H. 1Apr
Davies, E. J. H. 1Apr
Davies, J. 1Apr
Burton, R. 1Apr
Crossley, W. 1Apr
Blakeman, R. 1Apr
Wright, D. C. M. 1Apr
Abnett, A. 1Apr
Mills, S. F. 1Apr
Podevin, C. 1Apr
Noble, R. A. 1Apr
Springett, L. F. 1Apr
Traynier, H. G. 1Apr
Stephen, R. B. 1Apr
Baty, T. 1Apr
Navin, W. P. 1Apr
Bragginton, J. H. 1Apr
Clifton, J. E. 1Apr
Morley, J. H. 1Apr
Voaden, T. H. 1Apr
Brazier, A. C. 1Apr
Long, W. G. 1Apr
Willis, F. 1Apr
Barrett, G. 1Apr
Jones, H. 1Apr
Mayhew, J. 1Apr
Glew, R. E. 1Apr
Wood, R. 1Apr
Short, J. 1Apr
Wolfendale, J. 1Apr

1941

Flinn, J. J. 1Apr
Mayell, A. R. 1Apr
Lowe, H. H. 1Apr
Bickenson, E. L. D. 1Apr
Morfill, P. F. 1Apr
Poynting, E. G. 1Apr
Kent, W. S. 1Apr
Welch, W. E. 1Apr
Hardy, G. W. 1Apr
Jackson, F. W. G. 1Apr
Grayson, C. 1Apr
Roberts, T. 1Apr
Eveleigh, P. F. 1Apr
Purver, J. W. F. 1Apr
McKenna, M. J. 1Apr
Butler, D. 1Apr
Dawe, G. E., *A.F.C.* 1Apr
Tranter, J. H. 1Apr
Bagnall, C. E. 1Apr
Baker, S. T. L. 1Apr
Salter, L. C. 1Apr
Turner, G. 1Apr
Nelson, D. 1Apr
Price, M. E. 1Apr
Petts, F. C. 1Apr
Richardson, J. H. 1Apr
Cleghorn, K. 1Apr
Abbott, S. A. G. 1Apr
Buckley, N. B. 1Apr
Wilson, G. E. L. 1Apr
Tilley, V. K. 1Apr
Lapham, J. R. 1Apr
Taylor, F. G. 1Apr
Sharpe, S. J. 1Apr
Bailey, J. W. 1Apr
Wilkinson, N. 1Apr
Hopkins, R. H. 1Apr
Spradbury, G. J. 1Apr
Wright, G. W. 1Apr
Stafford, R. 1Apr
Bradbury, P. 1Apr
Kissick, D. C. 1Apr
Brown, F. D. 1Apr
Brown, H. C. D. 1Apr
Forde, P. J. 1Apr
Ralph, J. 1Apr
Fin, A. E. R. 1Apr
Braeger, J. H. 1Apr
Pilcher-Clayton, J. K. 1Apr
Graham, S. 1Apr
Binns, H. D. 1Apr
Ward, R. 1Apr
Harrison, L. 1Apr
Burchell, G. M. 1Apr
Bailey, E. F. C. 1Apr
Lewis, R. 1Apr
Morgan, A. P. 1Apr
Townsend, R. T. 1Apr
McEwan, W. J. 1Apr
Dyer, E. J. 1Apr
Emery, A. A. 1Apr
Kemp, F. W. J. 1Apr
Melrose, G. Y. 1Apr
George, T. C. 1Apr
Chiverton, L. R. 1Apr
Cockroft, H. R. 1Apr
Mackenzie, I., *A.F.C.* 1Apr
Braines, W. C. C. 1Apr
Whitby, R. M. 1Apr
Williams, J. G. 1Apr
McAllister, A. 1Apr
Malam, J. 1Apr
Fletcher, T. J. 1Apr
Scott, R. 1Apr
Govan, R. J. 1Apr
Macey, L. G. 1Apr

1941

Poate, C. W. 1Apr
Biggs, W. C. 1Apr
Girling, V. J. N. 1Apr
Heritage, R. W. 1Apr
Murrells, J. E. 1Apr
Priestley, C. 1Apr
Alston, D. C. 1Apr
Jenkins, F. A. C. 1Apr
Gates, R. C. 1Apr
Smart, F. W. 1Apr
Edmond, W. H. 1Apr
Sutton, F. G. 1Apr
Scott, M. L. 1Apr
Taylor, N. L., *D.F.C.* 1Apr
Macaskill, A. J. 1Apr
Lewis, H. 1Apr
Steeples, W. L. 1Apr
Lea, R. G. 1Apr
Tucker, A. 1Apr
Booth, S. 1Apr
Fearne, J. E. 1Apr
Withey, S. W. 1Apr
Walker, J. S. 1Apr
Carr, K. 1Apr
Booth, S. 1Apr
Lewis, F. J. 1Apr
Thompson, B. J. 1Apr
Hill, F. R. 1Apr
Brown, J. 1Apr
Read, R. W. 1Apr
Chappell, L. 1Apr
Smith, A. 1Apr
Long, J. H. 1Apr
Farrar, W. 1Apr
Slaney, C. H. 1Apr
Beard, J. C. R. 1Apr
Cockbain, H. P. 1Apr
Brown, H. G. 1Apr
Hill, C. J. 1Apr
Cooper, A. E. H. 1Apr
Gamblin, F. T. 1Apr
Blackman, A. 1Apr
Jones, W. A. 1Apr
Frame, W. R. O., *B.E.M.* 1Apr
Brigden, A. L. 1Apr
Etheridge, C. G. 1Apr
Livingston, J. 1Apr
Johnstone, J. F. 1Apr
Edwards, F. G. J. 1Apr
Cormack, A. 1Apr
Edmonds, P. W. 1Apr
Bryant, R. C. 1Apr
Ober, R. 1Apr
Gill, E. 1Apr
Woodhouse, R. 1Apr
Carbutt, D. 1Apr
Hussey, W. H. J. 1Apr
McCallum, G. W. 1Apr
Langford, A. S. 1Apr
Adlem, V. W. 1Apr
Price, R. H. 1Apr
Addy, J. 1Apr
Charnley, G. W. 1Apr
Fisher, V. L. 1Apr
Bell, E., *A.F.C.* 1Apr
Barfoot, J. H. 1Apr
Hunton, W. 1Apr
Green, H. E. 1Apr
Percy, W. 1Apr
Luscombe, R. 1Apr
Foreshew, W. P. 1Apr
Luetchford, S. E. 1Apr
Makins, A. E. 1Apr
Jeffries, W. A. 1Apr
Baker, H. G. 1Apr
Holloway, C T. E. 1Apr

1941	
Jeanes, H. L.	1Apr
Squirrell, G. E. W.	1Apr
Lynes, B. F. C.	1Apr
Tremaine, P. A.	1Apr
Hall, R. A.	1Apr
Sinclair, C.	1Apr
Walmsley, R. V. Y.	1Apr
Stenton, J.	1Apr
Hale, E. J.	1Apr
Rowney, N. A.	1Apr
Curgenven, C. E.	1Apr
Cameron, M.	1Apr
Hadlow, J. W.	1Apr
White, W. C.	1Apr
Clayson, E. F.	1Apr
Stamp, C.	1Apr
Dodd, E.	1Apr
Breeze, W. S.	1Apr
Maxted, C. G. T.	1Apr
Rowe, H. W.	1Apr
Penfold, O.	1Apr
Hughes, W.	1Apr
Davey, G.	1Apr
Cremmins, P.	1Apr
Carne, B.	1Apr
Etherington, W. J.	1Apr
Smythe, G., *D.F.M.*	1Apr
Shillito, C. H.	1Apr
Verstage, I. E.	1Apr
Whitehouse, F. E.	1Apr
Fletcher, A.	1Apr
Evans, R. E.	1Apr
West, C. E.	1Apr
Lawson, C. D.	1Apr
Baker, T. W.	1Apr
Gould, A.	1Apr
Thomas, F. C.	1Apr
Acey, J. W.	1Apr
Tinnion, A. J.	1Apr
Manning, F.	1Apr
Lacy, R. W.	1Apr
Brown, T. E.	1Apr
Benson, L.	1Apr
Brown, W. E.	1Apr
Kelson, A. E.	1Apr
Brard, A. E.	1Apr
Westcott, R. W.	1Apr
Flaherty, J. P.	1Apr
Martin, S. G. B.	1Apr
Gale, F. A.	1Apr
Newman, W. G.	1Apr
Malcolm, G. J.	1Apr
Vinter, G.	1Apr
Bangay, W. J.	1Apr
Gardner, J. L.	1Apr
Wilson, F.	1Apr
Rattidge, G. W.	1Apr
Drew, H. E.	2Apr
Wormleighton, T. C.	3Apr
Bray, C.	16Apr
Cordery, F. F.	16Apr
Cooper, F. J.	24Apr
Bowdidge, J. S.	24Apr
Hawkins, A. H.	26Apr
Boyles, F. W.	28Apr
Butcher, A. C.	28Apr
Thackeray, J. W.	28Apr
Evans, H. T.	28Apr
Wickens, G. W.	28Apr
Paris, W. P. L.	28Apr
Parker, A.	28Apr
Drew, L.	1May
Haggis, J. E.	1May
Clements, S. C.	1May
Theaker, S.	1May
Davies, F. C.	1May

1941	
Tee, J. H.	1May
Burgess, F. W.	1May
Ballantyne, W. W.	1May
Stacey, R. S.	1May
Barrie, T.	1May
Morrad, H.	1May
Free, T. P.	1May
Styles, A.	1May
Hunt, W. R.	1May
Scouse, R. V.	1May
Taylor, A. W.	1May
Mason, J. E.	1May
Mathews, L.	1May
Long, E. F.	1May
King, H. H.	1May
Hopkins, A. G.	1May
Collins, R. A.	1May
Edwards, C. J.	1May
Stockey, E. T.	1May
Hughes, G. A.	1May
Howells, T. A.	1May
Morter, F. W.	1May
Wiles, G. M.	1May
Bayley, E. W. C.	1May
Parsons, F. W. G.	1May
Davey, J. A.	1May
Elliott, G. A. R.	1May
Simpson, J. H.	1May
Hunt, J. G.	1May
Stephenson, G. C. H.	1May
Rose, T. J.	1May
King, H. A. W.	1May
Edmands, E. J.	1May
Conrad, S. A.	1May
McLeod, A. B.	1May
Taylor, R. B.	1May
Witt, A.	1May
Canning, G. W.	1May
Hunter, E. A.	1May
Noblett, A. A.	1May
Paige, E. J.	1May
Humphries, S. G.	1May
Monks, B. L.	1May
Raynor, G. H.	1May
Pickett, W. E.	1May
Morris, N. H.	1May
Hacche, T. E.	1May
Attfield, W. H.	1May
Milne, A. F.	1May
Pledger, F. S.	1May
Bell, W.	1May
McKendrick, G.	1May
Franklin, H.	1May
Budd, J. A.	1May
Cronin, D. J.	1May
Franklin, A.	1May
Burgess, A. R.	1May
Mount, A. G.	1May
Riding, N.	1May
Burrow, H. S.	1May
Patching, H. E.	1May
Kiessler, T. J. C.	1May
Lunnon, F. G.	1May
Turner, D. A. L.	1May
Strutton, W. G.	1May
High, G.	1May
Coleman, A. P.	1May
Sheppard, G. W.	1May
Black, A. G.	1May
Russell, C. T.	1May
Kenny, L. F.	1May
Cook, H.	1May
Kinsey, F.	1May
Allison, W. T.	1May
Barber, M. L. G.	1May
Laws, H. A.	1May

1941	
Leeming, R. W.	1May
Wedlock, W. H.	1May
Clark, A. T.	1May
Window, H. D. H.	1May
Ings, J. C.	1May
Pitt, F. S.	1May
Unwin, J. F. B.	1May
Bloomfield, W. L.	1May
Johnson, J.	1May
Freke, G. A.	1May
Scott, J.	1May
Boyson, J. J.	1May
Lang, D. B.	1May
Clayton, J. L. W.	1May
Ward, D. C.	1May
Vaughan, E. A.	1May
Brundell, G. W.	1May
Robbs, W.	1May
Wildman, B. M.	1May
Williams, G. R.	1May
Smee, C. F.	1May
Sheehan, M. A.	1May
Webber, H.	1May
Duddle, G.	1May
Mortimer, R. C.	1May
Leeson, J. J.	1May
Brown, W.	1May
Dunne, P.	1May
Howard, C. C.	1May
Reeves, E. A.	1May
Edmondson, A.	1May
Brodie, R. P.	1May
McCormack, J. V.	1May
Lee, A. F.	1May
Threfall, F. L.	1May
Schofield, F. S.	1May
Hill, F. G.	1May
Blythe, W. J.	1May
Davies, S. T.	1May
Armstrong, M.	1May
Lord, G. J.	1May
Purkiss, J.	1May
Ray, G. E.	1May
Robson, A. L.	1May
Baines, J. H.	1May
Duffort, C. F. W.	1May
Bertie, D. T.	1May
Schofield, F. G.	1May
Graham, J. H.	1May
Ruse, W. L.	1Ma
Taylor, J. E.	1May
Tweedy, R.	1May
Huckvale, W.	1May
Pattinson, W. S.	1May
Burton, P. P.	1May
Roberts, J. H.	1May
Broadhurst, E. W.	1May
Eva, V. J.	1May
Simons, T. A.	1May
Judson, E.	1May
Sayers, K. H.	1May
Yates, J. W. F.	1May
Hedley, R.	1May
Gosling, F. A.	1May
Rigby, E. T.	1May
Lewis, R. G.	1May
Wostenholme, J.	1May
Ritchie, J. G.	1May
Porteous, S.	1May
Dutton, F. W.	1May
French, M.	1May
Cullen, C. F.	1May
Dibble, L. C.	1May
Willis, E. C.	1May
Spencer, F.	1May

1941

Johnson, R. G. 1May
Gladstone, J. 1May
Latham, R. 1May
Willcocks, A. E. 1May
Jones, G. E. 1May
Helsby, H. 1May
Stroud, R. F. 1May
John, D. A. W. 1May
Penley, A. W. 1May
Slate, A. E. 1May
Burns, W. J. B. B. 1May
Beer, A. R. 1May
Goodwin, L. V. 1May
Head, G. G. 1May
Hewings, W. J. 1May
Edwards, C. P. 1May
Izzard, I. J. 1May
Hynes, C. A. 1May
Jones, L. W. H. 1May
Mallett, C. 1May
Harper, T. W. 1May
Morgan, C. 1May
Brown, A. 1May
Peerless, T. J. 1May
Mason, J. W. 1May
Palmer, B. A. J. 1May
Petters, G. C. 1May
Coffey, J. J. 1May
Spaulding, W. J. 1May
Gladman, G. W. 1May
Rowley, J. H. 1May
Whymark, E. L. 1May
Barnard, J. G. 1May
Allwood, J. W. 1May
Hollingworth, C. 1May
Camm, S. B. 1May
Hodkinson, R. W. 1May
Stewart, R. W. 1May
Wratten, T. C. 1May
Regester, H. T. 1May
Hall, J. 1May
Gordon, A. D., *B.E.M.* 1May
Anketell, R. E. 1May
Brett, W. J. 1May
Walton, F. 1May
Partridge, C. V. 1May
Powell, H. 1May
Neep, W. J. 1May
Willsea, H. H. 1May
Brind, A. R. 1May
Bell, R. A. 1May
Lockett, A. 1May
Bridger, F. 1May
Galvin, L. 1May
Tippett, F. S. 1May
Bartell, M. 1May
Fisher, J. C. 1May
Cox, C. F. E. 1May
Pitchford, G. W. E. 1May
Reeves, L. C. H. 1May
Gathergood, F. W. 1May
Hills, W. J. 1May
Smyth, J. J. 1May
Robertshaw, H. 1May
Denyer, A. 1May
Wicks, P. A. 1May
Smith, D. R. 1May
Seymour, J. 1May
Beck, S. T. 1May
Barton, W. 1May
Chatt, A. 1May
Clark, A. E. 1May
Woodward, J. 1May
Burge, F. H. 1May
Thompson, W. 1May
Cunningham, S. F. 1May

1941

Bunch, J. W. R. 1May
Mason, G. J. A. 1May
Patient, L. G. G. 1May
Hatherill, R. F. 1May
Ryding, W. W. G. 1May
Garrett, H. C. 1May
Williams, W. G. 1May
Baker, J. W. 1May
Jones, E. 1May
Murray, A. 1May
Parker, L. E. 1May
George, A. 1May
Sullock, C. J. 1May
Morris, R. R. G. 1June
Davis, J. L. 1June
Webzell, A. H. 1June
Bines, A. J. 1June
Bailey, A. F. J. 1June
Cook, A. 1June
Claxton, S. J. 1June
Tomlin, H. 1June
Holloway, A. E. 1June
Yelland, A. E. 1June
Fletcher, W. E. 1June
Turnbull, T. W., *M.B.E.* 1June
Taylor, L. 1June
Jackson, R. C. V. 1June
Lamb, E. J. 1June
Brain, A. S. 1June
McDonnell, J. 1June
Preston, J. 1June
Parker, A. M. 1June
Jackman, J. E. 1June
Fowgies, H. 1June
Thorp, F. T. 1June
Kitchen, C. 1June
Huxley, W. A. 1June
McNaughton, W. S. 1June
Loades, F. G. 1June
Shipp, J. W. 1June
Pockett, S. C. 1June
Poulter, B. H. 1June
Quennell, H. J. 1June
Smith, A. 1June
Tye, L. C. 1June
Baillie, J. 1June
Blackman, A. M. 1June
McCarthy, D. C. 1June
Brotherton, C. 1June
Small, G. R. 1June
Halls, H. R. 1June
Chard, F. G. 1June
Weeden, G. 1June
Flint, L. S. 1June
Booth, F. G. 1June
Stallard, W. T. R. 1June
Purt, W. H. 1June
Wornell, C. C. 1June
Newton, G. E. 1June
King, C. E. 1June
Moore, W. 1June
McMenamin, J. P. 1June
Liddell, J. S. 1June
Lines, E. G. 1June
Hampshire, H. 1June
Barnett, H. 1June
Payne, S. 1June
Suckling, H. G. 1June
Wilkinson, D. E. 1June
Wood, A. J. E. 1June
Grundwell, J. O. 1June
Kemp, H. W. J. 1June
Widdicombe, E. C. 1June
Russell, T. F. 1June

1941

Alexander, G. 1June
Walker, J. 1June
Spilkins, P. H. 1June
Jones, W. J. 1June
Ancill, H. A. 1June
Bell, A. A. 1June
Cox, S. F. 1June
Harris, A. J. 1June
Rowe, W. S. 1June
Raddon, A. J. 1June
Turvey, A. R. 1June
Sutton, N. C. 1June
O'Keefe, T. 1June
Gotts, W. 1June
Gittins, T. J. 1June
Williams, W. D. 1June
Conroy, W. 1June
Hood, G. W. G. 1June
Williams, H. J. 1June
Hughes, W. G. T. 1June
Searle, G. N. 1June
Stokes, J. C. 1June
Anderson, G. P. 1June
Bennett, H. F. G. 1June
Wyatt, W. L. 1June
Brewer, E. W. 1June
Castle, M. E. 1June
Goodman, E. H. J. 1June
Heslip, D. J. 1June
Ninnes, C. A. 1June
Morton, A. 1June
Taylor, G. H. 1June
Bamford, W. G. 1June
Morrison, D. 1June
George, A. R. F. 1June
Morris, W. A. 1June
McLean, M. 1June
Merchant, W. T. 1June
Worthing, T. P. 1June
Hartridge, F. L. 1June
Green, F. W. 1June
Dewing, H. C. H. 1June
Norman, J. T. 1June
Walsh, E. 1June
Donald, J. 1June
Doe, H. F. 1June
Carry, N. 1June
Devlin, J. 1June
Mudd, J. 1June
Kill, D. W. 1June
Gill, E. 1June
Lovett, H. G. 1June
Williams, E. F. A. 1June
Mee, G. W. 1June
Gault, A. R. 1June
Moss, W. H. 1June
Roberts, W. H. 1June
Landells, W. G. 1June
Buck, A. 1June
Taylor, L. F. A. 1June
Waygood, C. E. 1June
Angus, T. 1June
Crewdson, J. 1June
Kirby, G. V. E. 1June
West, F. 1June
Rovery, S. G. 1June
Jones, R. N. 1June
Townsend, W. T. 1June
Robinson, W. H. 1June
Edwards, T. W. 1June
Southorn, E. T. 1June
McAllister, J. W. 1June
Partner, A. 1June
Robinson, G. T. 1June
Baughan, S. V. 1June

1941	
Cooper K. R.	1June
Ford, F. G.	1June
Burgess, R.	1June
McGladdery, W.	1June
Lowe, E. J.	1June
Wright, C. S.	1June
Blades, L. G.	1June
Coniam, H. C. H.	1June
Franklin, F. C.	1June
Law, S. G.	1June
Harbour, E. H.	1June
Brightwell, J. H. W.	1June
Winter, T. E.	1June
Williamson, R. P.	1June
Brammer, H. R.	1June
Reece, C. J.	1June
Creasey, T. B.	1June
Coyle, D.	1June
Cockburn, G. Y.	1June
Neal, B. S.	1June
Brown, G.	1June
Brenan, L. W.	1June
Hayward, F. H. J.	1June
Baird, D. S.	1June
Hart, E. A.	1June
Thomas, V. A.	1June
Campbell, J. T.	1June
Fletcher, W. J.	1June
Wimperis, P.	1June
Guest, E. P.	1June
Turner, A. J.	1June
Whittaker, R.	1June
Harris, C. M.	1June
Morton, V.	1June
Mathews, H. C.	1June
Andrews, A. R.	1June
Tombleson W. T.	1June
Nockolds, W. A. E. E.	1June
Cooper, F. A.	1June
Coker, E. J.	1June
Anderson, J. M.	1June
Boot, G. F.	1June
Mantle, S. C.	1June
Moulson, S.	1June
Parish, W. L.	1June
Lack, G. S.	1June
Wornham, P. A.	1June
Sainsbury, T. C.	1June
Proudlove, R.	1June
Willitt, E.	1June
Thomas, R. D.	1June
Norris, A. H.	1June
Watts, N.	1June
Jamieson, W. M.	1June
Curry, A. J.	1June
Speake, O. H.	1June
Corbyn, H. A.	1June
Phillips, M. A.	1June
O'Reilly, J.	1June
Bell, G. A.	1June
Brunskill, F.	1June
Venn, L. A. J.	1June
Large, J. W.	1June
Devlin, S. J.	1June
Buans, T. B.	1June
Bilner, C. A.	1June
Vallis, T. H.	1June
Nuttall, H. L.	1June
Sankey, R. C.	1June
Lawrence, J. R.	1June
Jefferies, A. R.	1June
Greenhalgh, R.	1June
Rix, W. A.	1June
Braines, A. C.	1June
Barry, R.	1June
Forbes, N.	1June

1941	
Louis, C. C.	1June
Clegg, W.	1June
Talley, J. E.	1June
Whitworth, E. W.	1June
Butler, H. D.	1June
Pickard, G. A.	1June
Bowes, G. B.	1June
Cooksley, C. E.	1June
Lithgow, F.	1June
Morgan, E. A.	1June
Young, T. S.	1June
Cawdron, A. H.	1June
Stebbing, F. A.	1June
Riseborough, E. G.	1June
Castle, A. L.	1July
Ross, J.	1July
Hacon, E. C.	1July
Wood, F. E.	1July
Appleyard, J. T.	1July
Hull, T. M.	1July
Clarke, E. L.	1July
Wells, A. V.	1July
Gale, J. A.	1July
Graham, J. S.	1July
Barnard, L. J.	1July
Batt, S. T.	1July
Davey, W. H.	1July
Morrison, R.	1July
Charlesworth, A. S.	1July
Tyrell, A. J.	1July
Stamp, W. C.	1July
Witts, V. R.	1July
Horton, J. F.	1July
Crouch, C.	1July
Croad, W. A.	1July
Wood, G. R.	1July
Bailes, G. R.	1July
Sturgess, A. H.	1July
Brown, H. A.	1July
Baker, G. H. L.	1July
McIntyre, J.	1July
Allen, W. S. E.	1July
Hull, G. H.	1July
Dawson, A. F.	1July
Moat, A. S.	1July
Paterson, J. A.	1July
Green, W. H.	1July
Hales, A. G.	1July
Brown, G. C.	1July
Bone, E. F.	1July
Beale, D. H.	1July
Morrison, G. T. H.	1July
Murphy, F. E.	1July
Eldred, H.	1July
Williamson, H. L.	1July
Addison, H.	1July
Mitchell, D. G.	1July
Finnerty, H. J. B.	1July
Webb, W. B.	1July
Sambrook, W. A.	1July
Talbot, S.	1July
Holmes, H.	1July
Binks, A. C.	1July
Ascott, S. G.	1July
Brewis, H.	1July
Vidler, F. E.	1July
Heddle, W. A.	1July
Riley, J.	1July
Boughton, J. W.	1July
Greetham, E.	1July
Scoble, W. J.	1July
Edmonds, N. G.	1July
Perfect, H.	1July
Gallagher, P.	1July
Hankin, J. W.	1July
Evans, A.	1July

1941	
Crossman, P.	1July
Freestone, G. H. J.	1July
Dicker, W. G.	1July
Southern, W. S.	1July
Lunn, V. F. A.	1July
Neal, C. F.	1July
Jacobsen, B.	1July
Atkin, S.	1July
Thomas, R.	1July
Baird, W. G. B.	1July
Cribbes, G.	1July
Harle, G.	1July
Drew, F.	1July
Levett, W. A.	1July
Ward, C. L. T.	1July
McNally, C.	1July
Patmore, J. B.	1July
Beazley, F. H.	1July
Cobley, C. W.	1July
Fraser, R. O.	1July
Simmonds, F. J.	1July
Clarke, G. F.	1July
Hoxley, W.	1July
Lovelock, S. E.	1July
Mercy, E.	1July
Yates, R. J.	1July
Riley, H.	1July
Gordon, W. G.	1July
Laver, R. E.	1July
Fusedale, N.	1July
Gocher, R.	1July
Brown, C.	1July
West, C. W.	1July
Johnson, F.	1July
Percival, B. P.	1July
Cook, W. F. M.	1July
Hadlow, A. J.	1July
Crowther, J. H.	1July
Brameld, L. C.	1July
Veale, E. M.	1July
Jones, A. T.	1July
Monday, A. A.	1July
Woods, H. C.	1July
Peddie, P. E.	1July
Black, A. McR.	1July
Caley, P. R.	1July
Kraft, J. F.	1July
Wheeler, K. C. M.	1July
Cox, W. A. C.	1July
Novell, A. S.	1July
Frost, B. O.	1July
Waggett, R.	1July
Sullivan, B.	1July
Tribe, R. G.	1July
Rowe, D. H.	1July
Bennett, H. E.	1July
Sheffield, H. E.	1July
Goode, H.	1July
Mills, F. C.	1July
Hine, E. W.	1July
Rymer, G. W.	1July
Thomason, T. H.	1July
Allen, E.	1July
Cleak, C. C.	1July
Hawthorn, W.	1July
Lynall, J.	1July
Rose, C. H.	1July
Harrop, F. T.	1July
Mackmin, R. H.	1July
Carnt, E. G.	1July
Ibbott, E. C.	1July
Tydeman, E. P.	1July
Schorse, A. J.	1July
Watson, P. N.	1July

1941

Taylor, S.	1July
Wells, W.	1July
Kelly, T.	1July
Munro, W. M.	1July
Christie, R. T.	1July
Venn, S. W. A.	1July
Smith, B. V.	1July
Lambourne, A. E.	1July
Laker, E. J.	1July
Spence, F.	1July
Goldsborough, G.	1July
Cuthbert, B. H.	1July
Hines, A. G.	1July
Kennett, R. J.	1July
Jeary, G. T.	1July
Ogston, J.	1July
Perkins, A. H.	1July
Williams, A. H.	1July
Sleep, W. G.	1July
Owen, K. D.	1July
Martin, H. N.	1July
Saunders, R. J.	1July
Craven, J. M.	1July
Aldous, F.	1July
Seddon, J. J.	1July
Ricketts, E. S.	1July
Wood, A. J. A.	1July
Atkins, C. A.	1July
Williams, A.	1July
Heslop, T. H.	1July
Lynch, D. J.	1July
Fortuna, F.	1July
Dunne, W. H. D.	1July
Porter, H. W.	1July
Frost, A.	1July
Kemp, G.	1July
Reeve, S. P.	1July
Botting, G. F	1July
Barnes, F. J.	1July
Gibbs, L. A.	1July
Cooper, D. H	1July
Middleton, D. W.	1July
Trump, H. W.	1July
Durbridge, H. R.	1July
O'Rourke, J. F.	1July
Jenkins, L. J.	1July
Hume, G.	1July
Nunn, P. W. R.	1July
Phelan, E. T. K.	1July
Burden, W. B.	1July
Davies, S.	1July
Pakenham, J. J.	1July
Miller, R.	1July
Paxton, G. S.	1July
Langley, A. L.	1July
Smith, N. McL.	1July
Dawson, H. F. G.	1July
Hughes, C. A.	1July
Mackenzie, R.	1July
Eves, J.	1July
Coombes, H. A.	1July
Gillman, E.	1July
Smith, C. F.	1July
Todd, H. B.	1July
Andrews, L. G. J.	1July
Fell, W. G.	1July
Foster, J. W.	1July
Hartley, E. P.	1July
Titheridge, W. B.	1July
Parker, J. H.	1July
Lewis, S. R.	1July
Ayre, J. MacD.	1July
Trigg, E.	1July
Giles, J. F. L.	1July
Hooper, H. C.	1July

1941

Weaver, H. E.	1July
Whitehead, J.	12July
Rogers, D. A.	15Julg
Holmes, A. H.	15July
Broomham, E.	29July
Twigg, J. W.	1Aug
Norris, E. C.	1Auy
Ellins, S. A. W.	1Aug
Fleet, J. M.	1Aug
Hart, H. P.	1Aug
Haydon, C. J. G.	1Aug
Milham, H. C.	1Aug
Loader, E. W.	1Aug
Fowles, W. E.	1Aug
Turner, C. F. L.	1Aug
Cook, G. H.	15Aug
Savill, G.	15Aug
Johnston, W. G.	15Aug
Idiens, R.	15Aug
Upfold, R. H. M.	15Aug
Warner, H. A.	15Aug
Herdman-Smith, R. W.	15Aug
White, E.	15Aug
Johnson, C. W.	15Aug
Wardle, E.	15Aug
Harfield, M. J.	15Aug
Hawkins, H. T.	15Aug
Burdett, T.	15Aug
Vickers, G.	15Aug
Gurl, C. R.	15Aug
Williams, R.	15Aug
Taylor, G. E.	15Aug
Cooper, T. B.	15Aug
Webb, F. H.	15Aug
Sharp, W. T. H.	15Aug
Hawkins, A.	15Aug
Ashton, K.	15Aug
Harrison, A. M.	15Aug
Small, D. J.	15Aug
Burnside, A. J. S.	15Aug
Hanngan, R. M.	15Aug
Evans, F. A.	15Aug
Evans, G. A.	15Aug
Miglienni, G. G. H.	1Sept
Jones, F. G.	1Sept
Ryall, A. E.	1Sept
Gray, H. E. P.	1Sept
Ross, A. R.	1Sept
Butcher, B. C.	1Sept
Hamlin, C. E. G.	1Sept
Keen, A. J.	1Sept
Parsons, C. G.	1Sept
Dee, J. S.	1Sept
Standen, F. C.	1Sept
Rhodes, J.	1Sept
Judge, H. M.	1Sept
Moore, W.	1Sept
Munro, D. W.	1Sept
Rogers, C. W.	1Sept
Boardman, S.	1Sept
Larner, E. H. F.	1Sept
Young, C. J.	1Sept
Kingshott, H. J.	1Sept
Fraser, F.	1Sept
Tucker, W. H.	1Sept
Simmons, R. H.	1Sept
Sears, F. G.	1Sept
Allin, H. J. *B.E.M.*	1Sept
Hostler, A. C.	1Sept
Dale, H.	1Sept
Bennett, A. A. A.	1Sept
Cole, E. W.	1Sept
Cooper, F. W.	1Sept
Gallop, F. C.	1Sept

1941

Dibble, B. A. T.	1Sept
Roe, R. J.	1Sept
Proctor, B.	1Sept
Millidene, F.	1Sept
Oxley, E.	1Sept
O'Toole, C. J.	1Sept
Waite, L. F.	1Sept
Hall, G. R.	1Sept
Moore, A. H.	1Sept
Tidy, A.	1Sept
Owen, B. J.	1Sept
Whatmough, H.	1Sept
Belcher, R. T.	1Sept
Walker, H.	1Sept
Hodgson, F.	1Sept
Hall, D. E.	1Sept
Taylor, G. V.	1Sept
Dunn, C. H. B.	1Sept
Sadler, J.	1Sept
Craine, P. A. H.	1Sept
Metcalfe, A.	1Sept
Johnson, E. C.	1Sept
Vowles, E. C.	1Sept
Neville, J. S.	1Sept
Watkins, J. H.	1Sept
Smith, A. H.	1Sept
Wills, E. J.	1Sept
White, W. J.	1Sept
Williams, T. M.	1Sept
Alton, J. F. N.	1Sept
Hann, E. J.	1Sept
Ranner, R. W. G.	1Sept
Growcoot, P. F.	1Sept
St. John, V. B.	1Sept
Smith, F. W.	1Sept
Holbrook, C. R.	1Sept
Jinks, G.	1Sept
Stead, W.	1Sept
Perrie, A. W.	1Sept
Taylor, G. W.	1Sept
Stanton, A. L.	1Sept
Benson, E. J.	1Sept
Eyrl, H. W.	1Sept
Slater, H.	1Sept
Rawding, E. S.	1Sept
Ash, A. E.	1Sept
Lloyd, C. G.	1Sept
Rogers, W. C. G.	1Sept
Walters, S. M.	1Sept
Rebbeck, I. W.	1Sept
Highley, S. W.	1Sept
Bowden, E. G.	1Sept
Shore, J. S.	1Sept
Gregory, C. L.	1Sept
Harrison, A. W.	1Sept
Gooch, A. H.	1Sept
Watkins, F.	1Sept
Pedley, A.	1Sept
Mousley, C. A.	1Sept
Docwra, G. A.	1Sept
Hollister, A,	1Sept
Parr, L. W.	1Sept
McKenspy, P.	1Sept
Lee, M.	1Sept
Casling, A. W. C.	1Sept
Dawson, H. J.	1Sept
Prior, W. S.	1Sept
Armstrong, J. A.	1Sept
Brown, A.	1Sept
Jago, F. H.	1Sept
Hamlett, A. R.	1Sept
Symonds, L. E.	1Sept
Pender, W.	1Sept
Okane, P.	1Sept

1941

Worgan, R. 1Sept
Lambourne, J. W. G. 1Sept
Dalton, S. 1Sept
Tyler, G. W. 1Sept
Atkinson, G. G. 1Sept
Walford, G. 1Sept
Bailey, H. 1Sept
Nunn, K. C. 1Sept
Griffin, A. E. 1Sept
Eyett, W. 1Sept
Bradley, F. 1Sept
Wright, T. 1Sept
Broughton, R. H. 1Sept
Smith, C. A. 1Sept
Smith, R. J. 1Sept
Edwards, G. 1Sept
Jelbart, R. M. 1Sept
Riddell, L. 1Sept
Harris, L. J. 1Sept
Wright, W. 1Sept
Stones, M. 1Sept
Kempen, E. M. 1Sept
Stewardson, E. L. N. 1Sept
Carson, A. 1Sept
Leddra, W. 1Sept
Crutchley, W. C. 1Sept
Edwards, J. E. 1Sept
Hattin, C. T. 1Sept
Poole, C. 1Sept
Dunning, L. W. C. 1Sept
Richards, A. L. 1Sept
Campbell, E. 1Sept
Seller, E. E. 1Sept
Robertson, J. 1Sept
Bradley, A. 1Sept
Jenney, O. 1Sept
Seddon, A. T. 1Sept
Fuller, A. H. 1Sept
Ryder, P. W. 1Sept
Wyatt, A. A. 1Sept
Jacobs, J. 1Sept
Brazier, J. T. 1Sept
Sturgeon, J. D. 1Sept
Carrington, J. B. 1Sept
Carter, A. C. 1Sept
McGillivray, L. 1Sept
Heal, E. W. 1Sept
Vincent, E. L. C. 1Sept
Titcombe, R. C. 1Sept
Jolly, J. 1Sept
Newing, G. H. 1Sept
Hackett, P. 1Sept
Smith, E. H. 1Sept
Thomas, G. S. 1Sept
Parry, T. J. 1Sept
Gower, H. 1Sept
Tanner, F. J. 1Sept
Pearson, T. H. 1Sept
Thirlweld, W. J. A. 1Sept
Grainger, G. S. 1Sept
Swift, G. D. 1Sept
Grierson, J. D. 1Sept
Pulker, G. 1Sept
Howlett, N. W. 1Sept
Davies, W. 1Sept
Clarke, A. P. 1Sept
Joy, S. W. S. 1Sept
Carty, G. O. 1Sept
Higgins, J. E. 1Sept
Woods, C. R. 1Sept
Webb, F. 1Sept
Norris, W. G. 1Sept
Todd, W. J. 1Sept
Paice, T. M. 1Sept
Evans, E. T. 1Sept
Simms, R. C. 1Sept

1941

Munn, E. J. N. 1Sept
Wells, W. G. A. 1Sept
Faulkner, E. M. 1Sept
Wilson, J. 1Sept
Peirson, W. 1Sept
Earley, D. R. 1Sept
Johnston, H. 1Sept
Wheeler, W. H. 1Sept
Reed, C. F. 1Sept
Jones, E. J. 1Sept
Bloor, J. 1Sept
Cooksley, C. 1Sept
Hawkes, E. E. 1Sept
Roper, C. H. 1Sept
Sullivan, E. A. T. 1Sept
Hole, R. J. 1Sept
Harding, E. E. 1Sept
Hamerston, J. R. P. 1Sept
Rushworth, H. R. 1Sept
Scollick, L. H. V. 1Sept
Wilson, W. W. 1Sept
Horsfall, C. 1Sept
Garrett, S. 1Sept
Morton, J. 1Sept
Duff, M. R. 1Sept
Ticknor, A. H. T. 1Sept
Turner, W. H. 1Sept
Bignell, H. W. 1Sept
Talbot, R. A. J. 1Sept
Hysted, C. W. J. 1Sept
Galt, W. J. 1Sept
Young, R. C. 1Sept
Harpham, S. T. 1Sept
Smart, W. E. J. 1Sept
Dyon, —. 19Sept
George, G. S. 24Sept
Langmead, J. P. 25Sept
Cox, B. 25Sept
Rodgers, G. E. 25Sept
Shennan, W. S. 1Oct
Field, W. H. 1Oct
Nicholson, P. 1Oct
Lucas, A. S. 1Oct
Moxham, C. B. 1Oct
Trainor, J. 1Oct
Barton, F. 1Oct
Nightingale, W. 1Oct
Bryan, C. G. 1Oct
Wedgebury, F. 1Oct
Fraser, A. 1Oct
Telling, J. H. 1Oct
Hubert, G. E. 1Oct
Creswell, —. 1Oct
Watson, W. S. 1Oct
Gregory, L. E. 1Oct
Blake, T. H. 1Oct
Sturland, G. 1Oct
Sanderson, G. 1Oct
Sheppard, T. W. 1Oct
Farrell, M. 1Oct
Mitchinson, S. H. 1Oct
Quane, G. 1Oct
Barker, J. M. 1Oct
Green, F. H. 1Oct
Turner, W. 1Ott
Warren, F. A. 1Oct
Coote, R. T. F. 1Oct
Davies, J. E. 1Oct
Boon, E. J. 1Oct
Beckett, D. H. 1Oct
Armstrong, W. 1Oct
Sarll, S. W. 1Oct
James, —. 1Oct
Kail, G. W. 1Oct

1941

Jerreat, A. B. 1Occ
Gallagher, P. 1Oct
Wheldon, J. W. T. 1Oct
Pratt, R. G. 1Oct
Copping, L. 1Oct
Backshell, D. H. C. 1Oct
Littlejohn, A. L. 1Oct
Howell, P. C. 1Oct
Gibby, R. N. 1Oct
Coulson, J. W. 1Oct
Durham, W. T. 4Oct
Tate, A. E. 14Oct
Pope, D. 14Oct
Craig, W. J. C. 14Oct
Hatcher, H. 15Oct
Noel, H. L. 15Oct
French, F. C. 15Oct
Harris, A. C. 15Oct
Higigns, C. 15Oct
Brown, D. 15Oct
Williams, H. C. 15Oct
Waller, A. R. 15Oct
Cooper, J. R. 15Oct
Fiddy, C. 15Oct
Nixon, H. 15Oct
Armstrong, J. 15Oct
Ashmore, J. 15Oct
Flitcroft, C. L. 15Oct
Nester, M. R. 15Oct
Thompson, J. V. 15Oct
Regan, W. 15Oct
Simpson, K. J. F. 15Oct
Rutherford, N. D. 15Oct
Osborne, E. H. 15Oct
Wight, W. 15Oct
Windwick, E. A. 15Oct
Beith, J. 15Oct
Bosworth, F. A. 15Oct
Alty, H. B. 15Oct
Collins, J. F. 15Oct
Falconer, R. 20Oct
Foster, R. C. 21Oct
Hobbs, F. W. 1Nov
De Souza, S. A. J. 1Nov
McArdle, W. H. 1Nov
Paton, A. 1Nov
Jennison, A. 1Nov
Hill, F. G. 1Nov
Le-Good, E. J. 1Nov
Lucken, S. C. 1Nov
Hodder, C. A. 1Nov
Scott, G. 1Nov
Towns, E. P. 1Nov
Tannahill, J. 1Nov
Western, G. V. 1Nov
Popple, J. H. 1Nov
Allsopp, L. A. 1Nov
Godden, W. J. 1Nov
Barrett, S. J. T. 1Nov
McMullen, G. E. T. 1Nov
Limerick, E. 1Nov
Birkwood, J. 1Nov
Louis, S. C. 1Nov
Affleck, F. G. 1Nov
Waite, B. 1Nov
Woodley, H. 1Nov
Savage, R. W. 15Nov
Smith, J. E. 15Nov
Kershaw, A. A. 15Nov
Hamar, H. T. 15Nov
Jackson, A. E. 15Nov
Coomber, T. 1. 15Nov

R.A.F. EDUCATIONAL SERVICE

Officers marked * hold commissions in the R.A.F.V.R., and, whether or not they are retained on educational duties (administrative or instructional), hold unpaid acting rank equivalent to their status as set out below, if this is higher than their substantive, war substantive, temporary or paid acting rank :—

Director	Air Commodore.
Principal Education Officer	Group Captain.
Grade I	Wing Commander.
Grade II	Squadron Leader.
Grade III—	
On qualifying for the 15th increment of the scale.	with but after Squadron Leader.
On qualifying for the 4th increment of the scale.	Flight Lieutenant.
Before qualifying for the 4th increment of the scale.	Flying Officer.

The date shown is that of appointment to the present grade.

Director of Educational Services

*W. M. Page, *C.B.E., M.A.* 1Oct36

Education Officers

PRINCIPALS.

*I. I. B. Hart, *O.B.E., B.Sc., Ph.D.* 22Mar37
*A. H. Robson, *O.B.E., M.C., M.Sc., Ph.D.* 1Sept32
*J. A. Taylor, *M.Sc.* 1Oct36

GRADE I.

*J. C. Booth, *B.Sc.* 14July36
*C. L. M. Brown, *M.A.* 23Oct37
*J. W. Collinson, *M.A.* 15Aug38
*F. L. D. Davies, *B.A., B.Sc.* 10July36
*R. de la Bère, *Capt., M.A., F.R.Hist.S.* 11Apr21
*G. Lees, *O.B.E., A.R.C.S., A.M.I.C.E.* 1Sept36
A. W. F. McEwan, *Capt., B.Sc.* 1Jan36
*D. McKenzie, *B.Sc.* 20Apr38
*J. B. Newman, *M.B.E., M.A.* 8Sept25
*R. K. Pillers, *O.B.E., B.Sc., M.I.A.E.* 10July36
*C. W. Pollock, *M.A.* 1Jan37
*B. A. Smith, *M.A.* 16Apr28
*B. Steel, *M.C., B.A.* 1Sept36
*D. E. Williams, *M.B.E., M.A.* 4Nov31
*E. G. R. Wingham, *B.Sc.* 1Sept38
*N. Wood, *M.A., Ph.D., F.R.Hist.S.* 1Jan37
*H. R. Wight, *M.C., M.Sc., A.F.R.Ae.S.* 6Feb39

GRADE II.

*H. Ashman, *B.Sc.* 1Sept38
*S. Barraclough, *M.B.E.* 1Jan36
*A. G. Boycott, *B.A.* 14July36
*S. Brew, *F.R.Ae.S.* 20July20
*C. P. T. Browne, *B.A.* 1Mar39
*A. Craven, *B.Sc.(Eng.) M.I.Mech.E., A.M.I.E.E.* 1Aug39
*J. A. C. Critchley, *B.Eng., A.M.I.Mech.E.* 1Jan36
*L. Cullis, *M.A., A.F.R.Ae.S.* 1Sept38
*H. R. Davies, *M.C., M.A.* 1Jan37
H. A. M. d'Este, *Capt., B.Sc.* 1Sept38
*A. B. Fanstone, *A.F.C., M.A., A.F.R.Ae.S.* 1Sept30
*F. B. Farthing, *M.A.* 1Jan36
R. B. Garrard, *Capt., B.Sc.* 15Sept36
*A. Gillespie, *B.Eng., A.M.I.Mech.E.* 1Jan36
*J. D. Haddon, *B.Sc., F.R.Ae.S.* 1Jan38
*F. Harrison, *M.A., A.F.R.Ae.S.* 4Dec36
*C. N. Heath, *B.A.* 1Sept37
*T. G. G. Hutchinson, *A.M.I.Mech.E. (acting Grade I)* 1Sept35
*V. G. F. Kelly, *B.Sc.* 10July36
*A. C. Kermode, *B.A., F.R.Ae.S., M.I.Ae.E.* 9Mar36
*P. Knowles, *B.Sc., A.M.I.C.E.* 15May39
*M. G. Lloyd-Jones, *B.Sc., A.M.I.E.E., A.F.R.Ae.S.* 1Sept38
*W. T. Matthews, *B.Sc., A.M.I.E.E.* 1Jan37
*J. Meadows, *B.Sc.* 15May39
*H. G. Morcom, *B.Eng., A.M.I.E.E., A.F.R.Ae.S.* 1Sept36
*E. G. M. Neville, *M.A., B.Sc., A.F.R.Ae.S.* 1Oct34
*D. G. G. O'Shea, *B.A.* 1Sept37
*H. R. F. Patterson, *M.A.* 23Jan39
*E. A. F. Reeve, *M.Sc., Ph.D.* 10July36
A. H. Reeve, *A.M.I.Mech.E.* 1Sept38
*R. C. Richards, *M.A., M.Sc., F.Inst.P. (acting Grade I)* 1Sept35
*D. L. Rundle 23Jan39
W. G. Sheppard, *B.A.* 1Sept38
*J. A. G. Stuart, *B.A.* 1Sept37
*T. S. Whitlock, *B.A.* 28Aug39
*H. Woffenden, *M.Eng., A.M.I.Mech.E.* 1Jan37

GRADE III.

*A. G. Abel, *B.Sc.* 2Sept29
*H. F. T. Adams, *B.A.* 2Nov37
*A. Adderley, *B.Sc., A.R.C.S., F.Inst.P., D.I.C.* 1May30
*D. J. Addis, *A.C.G.I.* 15Nov37
*L. T. Agger, *B.Eng.* 1Sept35
*P. Alderton, *A.M.I.E.E.* 1June29
*R. W. Allen, *M.A.* 1July30
*J. F. Arnold, *B.Sc., A.M.I.C.E.* 1Dec29
*F. J. Balcombe, *B.Sc.* 1Jan36
*J. S. Bamford, *A.I.C.* 18July38
F. Bartle, *Lieut., B.Sc.* 1Sept39
*H. E. Beardshaw 4Jan37
*R. H. Bennett, *M.A.* 1Sept27
*W. T. Bennett, *M.A.* 1Sept37
*A. Beveridge, *B.Sc.* 1Jan36
*H. C. Biles (*acting Grade II*) 1June29
*B. A. Bird 1June29
*J. W. L. Birkbeck, *A.F.C., B.Sc.* 1Jan.37
*F. S. Bloomfield, *M.A., A.M.I.C.E.* 2Sept35

Note.—Names are arranged alphabetically in each grade. Promotion by selection

Education Officers —*contd.*

GRADE III—*contd.*

*H. F. Browne, *M.Sc.* (*acting Grade II*) 2Sept29
*F. Buckby (*acting Grade II*) 19Jan26
*W. Burton, *B.Sc.* 1Sept39
*F. Butler, *B.Sc.* 1Sept39
*A. D. Button, *B.Sc.* 18July38
*S. A. Campbell, *M.Eng.* 1Jan35
*W. A. Carmichael, *M.A.* 1Sept37
*F. G. Carroll, *B.Sc.*, *A.R.C.S.* 1Jan35
*R. S. C. Cater, *M.A.* 1July37
*W. E. N. Clark, *B.A.*, *A.M.I.Mech.E.*, *A.F.R.Ae.S.* 1Jan35
*F. W. Clarke, *B.Sc.* 1Jan37
*J. M. Clarke, *B.Sc.* 2Sept35
*F. A. Coleman, *B.A.* 1July37
*A. J. L. Collinson, *B.Sc.* 1Sept37
*T. J. D. Craig, *B.A.* 15Dec30
*J. S. Crisfield, *B.A.* 1Dec37
*E. S. G. Cropper, *B.Sc.* 18July38
*L. B. C. Cunningham, *M.A.*, *B.Sc.*, *Ph.D.* 1Jan26
W. B. Daniels, *R.N.V.R.*, *M.A.*, *B.Sc.*, *V.D.* 17Sept24
*G. L. Danielson, *B.Sc.* 1July37
*I. Davies, *M.Sc.*, *A.Inst.P.* 1June37
*R. G. Dawson, *B.Sc.*, *A.M.I.E.E.* 1July37
*G. T. Debenham, *B.Sc.* 1Sept39
*W. F. Dowsett, *A.F.R.Ae.S.* 2Sept35
*A. E. Druett, *B.Sc.*, *A.M.I.Mech.E.* 1July37
*R. Duckett, *B.Sc.* 4Jan37
*C. L. D. Duckworth, *B.Sc.* (*Eng.*) *A.M.I.N.A.*, *M.Inst.C.E.* 1Apr39
*E. G. Dunstan, *B.Sc.* 1Sept36
*G. G. Edwards, *B.A.* 25Aug36
*R. Edwards, *B.Sc.* 1Jan37
*H. Falkner, *M.Sc.*, *A.Inst.P.* 1Jan35
*W. Fallowfield, *B.A.* 4Jan37
*R. J. C. Farrell, *B.Sc.* 1Jan36
*D. Mc.L. Ferrier, *B.Sc.*, *F.R.Ae.S.*, *F.R.S.A.* 1June29
*A. Foden, *B.Sc* 1Dec37
*R. H. B. Forster, *B.Sc.*, *A.M.I.Mech.E.* 2Sept35
*R. W. Fowler, *B.Sc.*, *A.M.I.Mech.E.*, *A.M.I.Prod.E.* 21Aug37
*J. Fox, *M.Sc.*, *Ph.D.*, *A.M.I.Mech.E.* 1Sept30
*H. A. E. Gard, *D.F.C.*, *B.Sc.* 1Jan26
*K. F. Gardner, *B.A.* 1Sept37
*D. J. Garland, *B.Sc.* 3Aug37
*N. Gibson, *B.Sc.* 25Aug36
*T. Gibson (*acting Grade II*) 1Sept23
*L. I. Godden, *M.A.* 8Aug38
*W. G. Gould, *late R.N.V.R.*, *A.M.I.N.A.*, *A.F.R.Ae.S.* 1June29
*F. D. Greeves, *M.Sc.* 1Sept37
*A. Hall, *B.Eng.* 1Jan35
*T. Hampson, *B.A.* 1Sept35
*L. E. Hardstaff, *B.Sc.* 1Jan38
*E. J. Harrington, *B.Sc.*, *A.R.C.S.* *D.I.C.* 1Jan35
*A. J. Harvey, *B.Sc.* 1Jan38
*D. Hay, M.A. 1Sept35
H. T. R. Hendin, *Major*, *M.C.*, *B.Sc.* 1June29
*T. E. J. Hewitt, *B.Sc.* 1Dec36
*W. T. Holloway, *B.A.* 1Sept36
*E. Houghton, *B.Sc.* 1Dec37
*H. M. Hughes, *M.Sc.* 25Aug36
*A. C. John, *B.Sc.* 2Sept35
*A. F. Jones, *B.Sc.* 1Mar37
*J. P. Jones, *M.Eng.*, *A.F.R.Ae.S.* (*acting grade II*) 1June29
*W. H. Jones, *B.A.* 1Apr38
*B. N. Keeling, *B.A.* 1Jan35
*G. R. Keep, *B.A.* 1June29
*J. Kerr, *M.A.*, *B.Sc.* 2Sept35
*E. Knowles, *B.Sc.* (*acting Grade II*) 1Sept35
*P. H. Legg, *B.Sc.* (*acting Grade II*) 1Jan30
*T. W. Little, *B.Sc.* 2Sept35
*B. J. Lynch, *B.Sc.*, *Ph.D.*, *A.M.I.N.A.*, *A.F.R.Ae.S.* 2Sept35
*J. Macdonald, *M.A.* 2Sept35
*E. I. R. MacGregor, *M.Sc.* 6Jan36
*A. T. Mathews, *B.Sc.*, *A.F.R.Ae.S.* 2Sept35
*R. S. Mathieson, *M.A.* 1Jan39
*H. H. Mayoh, *B.Sc.* 1Aug30
*J. P. McAllen, *B.A.* 1Jan37
W. McA. McAulay, *Flt. Lt.* (*R.A.F.O.*), *M.A.* 1July37
*A. A. McGregor, *B.Sc.* 2Sept35
*J. B. McMillan, *M.A.*, *B.Sc.* 3July37
D. R. McWhinnie, *A.F.R.Ae.S.* 1June29
*H. Meredith, *M.C.*, *B.Sc.* 1June29
G. B. Morgan, *Capt.*, *M.A.*, *B.Sc.* 2Sept35
*J. R. Morgan, *B.Sc.*, *A.M.I.Mech.E.*, *A.F.R.Ae.S.* 8July29
*C. I. Morris, *A.M.I.E.E.*, *A.F.R.Ae.S.* 1Sept24
*O. M. Moullin, *M.A.* 1Sept36
*R. W. Nicholson, *B.A.* 25Aug36
*C. E. Nightingale, *A.C.G.I.* 1June29
*W. A. Oliver, *B.Sc.* 1Oct36
*O. R. Orchard, *B.A.* 1Sept30
*E. H. Otty, *M.A.*, *Ed.B.* 16Aug37
*E. J. Ough, *B.Sc.* 1Jan39
R. F. Pemberton, *Major* (*T.A.R.O.*), *M.C.*, *M.A.* 1June28
*J. D. Piper, *M.C.*, *B.Sc.* 1Jan30
*D. M. B. Pitt, *M.Sc.* 1July37
*J. F. Powell, *B.A.* 4Jan37
A. Prescott, *Flg. Off.* (*R.A.F.O.*), *A.F.R.Ae.S.* 1June29
H. Preston, *Flight Lieut.* (*R.A.F.O.*), *B.Sc.* 1Feb30
*T. S. Preston, *B.Sc.* 18July38
*H. Priestley, *B.Sc.*, *Ph.D.*, *A.Inst.P.* 1Jan37
*F. J. Pryer, *B.Sc.* 1Dec29
*R. J. Rackham, *B.A.* 1Jan38
*L. T. Rea, *B.Sc.* 22Apr38
*L. M. Riley, *M.A.* 1Jan37
*J. W. Robertson, *B.Sc.*, *A.M.I.A.E.* 21Aug37
K. W. Round, *Capt.* (*R. of O.*) 1June29
*A. I. Ruda, *B.Sc.*, *A. & C.*, *A.M.I.Mech.E.* 1Jan25
*A. T. Ryland, *M.A.*, *B.A.I.* 2Sept35
*J. F. Sanders, *B.Sc.* 10July37
*H. W. Saunders, *M.A.*, *D.Litt.* 30Apr28
*R. L. Saunders, *M.A.* 1Sept37
C. F. N. Seaman, *Capt.* (*R.A.O.C. Supp. Res.*), *B.Sc.*, *A.C.G.I.*, *A.M.I.C.E.*, *A.M.I.Mech.E.* 1Sept36
*G. R. Sharp, *M.Sc.* 22Apr38
*J. K. Silver, *B.Sc.* 1June29
*J. W. Sim, *M.A.*, *B.Sc.* 13Jan36
*C. H. Sleightholme, *B.Sc.* (*acting Grade II*) 1Jan30
F. Smith, *M.A.* 1Jan38
*J. L. Smith, *B.Sc.* 1Sept35
*R. A. Smith, *B.Sc.* 8Apr29
*R. L. Smith, *B.Sc.* 1Jan37
*T. F. W. Smith, *B.Sc.* 1Sept36
*C. H. G. Soper, *M.A.*, *B.Sc.* 1Jan37
L. F. Stanley, *Flg. Off.*, *R.A.F.O.*, *M.Sc.*, *A.R.C.S.*, *D.I.C.* 17Sept29
*R. J. Stephen, *B.Sc.* 1Jan31
*R. E. Stephens, *B.Sc.* 1Jan38
*J. H. Stevens, *B.Sc.* 2Sept35
*E. A. Stockwell, *B.A.* 1Jan35
*H. A. Stokes, *M.A.* 16Apr28
W. O. Studd, *Capt.*, *A.I.Mar.E.* (*acting Grade II*) 1Sept24
*C. E. P. Suttle, *B.Sc.* 2Sept35
*E. T. Symonds, M.A. 1June29
*F. C. W. Taylor 1Sept28
*F. J. O. Taylor, *B.Sc.* 1Sept37
*A. S Thomas, *M.C.* (*acting Grade II*) 1Jan25
*W. C. V. Thomas, *M.A.* (*acting Grade II*) 1Sept24
*C. W. Thompson, *M.Sc.* 25Aug36

Note.—Names are arranged alphabetically in each grade. Promotion is by selection.

Education Officers —*contd.*

GRADE III—*contd.*

*R. Thomson, *B.Sc.* (*Eng.*), *Ph.D.*, *F.R.S.E.*, *A.M.I.Mech.E.* 4Jan37
W. Thomson, *Lieut.* (*R.A.O.C. Supp. Res.*), *B.Sc.*, *A.M.I.A.E.* 1Jan35
*W. R. Thomson, *B.Sc.*, *A.M.I.C.E.* 1Sept30
*G. H. Thorndike, *B.Sc.* 25Aug36
*R. T. R. Thornhill, *B.A.* 1Dec36
*E. J. Tippett, *B.Sc.*, *Ph.D.* 2Sept35
*C. R. Topham, *B.Sc.*, *A.R.C.S.* 1Dec36
*G. Tupholme 1June29
*W. C. Vaughan, *B.Sc.*, *Ph.D.* 1Sept39
W. C. Venmore, *Flight Lt.* (*R.A.F.O.*) *B.Sc.*, *A.F.R.Ae.S.* 1June29
*T. H. A. Vivers, *B.Sc.* 1June29
*A. C. Vivian, *B.A.*, *D.Sc.*, *A.R.S.M.* 1Apr39
*J. E. F. Voss, *B.Sc.* 1Apr37
*H. B. Walker, *B.Sc.*, *A.F.R.Ae.S.* 1June29
*W. Walker, *B.A.* (*acting Grade II*) 1June29
*W. S. C. Watkins 11July38
*E. T. Weddell, *M.C.*, *B.Sc.* 1June29
G. H. Whittaker, *Lieut.*, *B.A.* (*acting Grade II*) 1June29
*J. W. W. Whitehead, *B.Sc.*, *A.M.I.E.E.* 2Sept35
*J. Whitley, *M.A.* (*acting Grade II*) 1Sept28
*G. W. Whittaker, *D.S.O.*, *M.A.* 1May27
*C. J. Whittle, *M.Sc.* 1June29
*T. Willcox, *M.Sc.* 1Apr37
*S. R. Williams, *M.A.* 1Jan36
*H. M. Wilson, *B.Sc.*, *Ph.D.* 2Sept35
*W. Wilson, *B.Eng.* 2Sept35
*P. H. Wood, *B.Sc.*, *A.Inst.P.* 1Dec29

SPECIAL APPOINTMENTS.

O. S. Sinnatt, *Capt.*, *M.C.*, *D.Sc.*, *A.F.R.Ae.S.*, *Professor of Aeronautical Science* 3Sept20
*E. T. Rees, *D.S.O.*, *O.B.E.*, *M.C.*, *Secretary Air Force Officers' Employment Association* .. 1Aug36

Note.—Names are arranged alphabetically in each grade. Promotion is by selection.

PRINCESS MARY'S ROYAL AIR FORCE NURSING SERVICE

PRESIDENT.

H.R.H. THE PRINCESS ROYAL, *G.C.V.O., G.B.E.*

(R) denotes members of the Reserve recalled to the active list.

Matron-in-Chief

Blair, *Miss* E. M., *R.R.C.* 16*Jan*38

Matrons

Coulthurst, *Miss* W. M., *O.B.E., R.R.C.(ret)* 1*Jan*32
Taylor, *Miss* G., *R.R.C.* 1*Aug*35
Jackson, *Miss* J. D., *R.R.C.* 1*Aug*35
Edwards, *Miss* M. E. R., *R.R.C.* 1*May*37
Rees, *Miss* N. G., *R.R.C.* 10*Jan*.38
Walker *Miss* C., *A.R.R.C.* 16*Jan*.38
Clubb, *Miss* G. E. M., *R.R.C. (ret—retained under K.R. 3534)* 1*May*39
Clements, *Miss* E. M., *A.R.R.C.* 16*June*39
Taylor, *Miss* L. E., *A.R.R.C.* 11*Dec*41

Senior Sisters

Stewart, *Miss* M. S. F. *(ret)* 1*Oct*35
Macdonald, *Miss* M. J., *A.R.R.C.* 1*Oct35*
MacVicar, *Miss* M. A., *A.R.R.C.* 1*Oct*35
Spensley, *Miss* E., *A.R.R.C.* 1*Oct*35
Ball, *Miss* M. E., *A.R.R.C.* 1*Oct*35
Inman, *Miss* G., *A.R.R.C.* 1*June*35
Griffin, *Miss* E. K. *(ret)* 1*June*37
Adamson, *Miss* M. H., *A.R.R.C.* 10*Jan*37
Garnett, *Miss* M. E., *A.R.R.C.* 16*Jan*38
Hards, *Miss* M. E., *A.R.R.C.* 22*Aug*38
Youngson, *Miss* C. McL., *A.R.R.C.* 28*Nov*38
Cargill, *Miss* H. W., *A.R.R.C.* 1*Feb*39
Polus, *Miss* R. E. C., *A.R.R.C* 15*Feb*39
Hardy, *Miss* L. H., *A.R.R.C.* 25*Mar*39
Acheson, *Miss* A. F. 12*Apr*39

Senior Sisters

Suddaby, *Miss* O., *A.R.R.C.* 1*May*39
Hampton, *Miss* N. A. *(ret)* 16*June*39
Meikle, *Miss* N., *A.R.R.C.* 2*Aug*39

Sisters

1926

Graham, *Miss* E. L. M. *(ret)* 1*Jan*
Risdon, *Miss* E. A. *(ret)* 1*Jan*
Angus, *Miss* A. M. 1*July*
Mallett, *Miss* D. E. 1*July*
Mansell, *Miss* D. V., *A.R.R.C.* 1*July*
Stuart, *Miss* E. J. 1*July*
Browne, *Miss* J. K. A. 1*July*
Buckley, *Miss* E. M. 1*July*
Charlesworth, *Miss* M. B. 1*July*
Grieveson, *Miss* M. E. *(ret)* 1*July*
Marsland, *Miss* A. W. 2*July*
Thorburn, *Miss* M. T. 14*Aug*
Henson, *Miss* U. F. C. 27*Dec*

1927

Wilson, *Miss* E., *A.R.R.C.* 7*Jan*
Cartledge, *Miss* L. B. 13*June*
Griffiths, *Miss* E. W. 1*Sept*

1928

Keyse, *Miss* O. A. 16*July*
Rodd, *Miss* A. M. 1*Aug*
Butler, *Miss* G. E. 17*Dec*

1929

Adams, *Miss* H. 18*Jan*
Pepper, *Miss* F. M. 25*Jan*
Dowdeswell, *Miss* E. M., *A.R.R.C.* 1*Nov*
Rattenberry, *Miss* M. C. 1*Nov*
Minchin, *Miss* V. M. 1*Nov*

1931

Rogers, *Miss* J. W. 1*June*
Woodcock, *Miss* K. F. 8*Aug*

1932

Whyte, *Miss* R. M. 9*Mar*
Brand, *Miss* D. M. E. 29*June*
Featherley, *Miss* N. L. 25*Sept*

1933

Johnson, *Miss* K. D. 27*Jan*
Marfleet, *Miss* E. M. 8*Sept*
Williamson, *Miss* A. M., *A.R.R.C.* 3*Nov*

1934

Toole, *Miss* G. 30*July*
Gall, *Miss* M. R. 1*Aug*
Tilbrook, *Miss* E. M. 1*Aug*
Macfie, *Miss* A. K. 1*Sept*
Garrard, *Miss* P. 5*Oct*

1935

Taylor, *Miss* G. P. 17*Feb*
Lowrey, *Miss* A. 1*Aug*
Tisdall, *Miss* A. M. 1*Aug*
Grierson, *Miss* H. N. B. 1*Aug*
Grunnah, *Miss* E. M. 1*Aug*
Jopp, *Miss* M. 1*Aug*
Chadwick, *Miss* J. R. 1*Aug*

1936

Chinnery, *Miss* G. E. 26*Aug*
Fox, *Miss* E. J. M. 30*Sept*
Prescott, *Miss* A. N. 14*Oct*

1937

Ashworth, *Miss* V. M. 24*Feb*
Atkinson, *Miss* J. W. 31*Mar*
Hall, *Miss* E. 31*Mar*
Miller, *Miss* R. B. F. 31*Mar*
Teed, *Miss* N. S. 31*Mar*
Trotter, *Miss* A. M. 14*Apr*

Sisters—*contd.*

1938

Mallalieu, *Miss* J. M. 9*Jan*
Knox, *Miss* E. M. 12*Jan*
Guinness, *Miss* E. M. 8*Apr*
Wilson, *Miss* M. J. 17*Apr*
Jones, *Miss* G. 1*July*
Schilling, *Miss* D. M. 1*Sept*
Wright, *Miss* E. M. 1*Sept*
Marshall, *Miss* E. N. 20*Sept*
Sefton, *Miss* J. A. M. 1*Nov*
Giles, *Miss* P. 8*Nov*
Burton, *Miss* M. M. 10*Nov*
Maltman, *Miss* E. 28*Dec*

1939

Leachman, *Miss* D. M. 25*Jan*
Morris, *Miss* D. 4*Feb*
Mackenzie, *Miss* U. H. 31*Mar*
Morton, *Miss* E. G. 7*June*
Kay, *Miss* L. A. 14*June*
Cockcroft, *Miss* K. M. L. 8*July*
Grose, *Miss* E. A. 2*Aug*
Masters, *Miss* D. G. 8*Aug*
Waller, *Miss* W. M. 15*Aug*
Rich, *Miss* D. H. (*R*) 4*Sept*
Lloyd, *Miss* M. I. (*R*) 4*Sept*
Nelson, *Miss* G. M. D. (*R*) 9*Sept*
Stewart, *Miss* E. (*R*) 9*Sept*
Stevens, *Miss* B. H. (*R*) 12*Sept*
Pilgrim, *Miss* G. L. 12*Sept*
McCallum, *Miss* M. (*R*) 13*Sept*
Petherick, *Miss* C. E. (*R*) 25*Sept*
Crofts, *Miss* D. B. (*R*) 27*Sept*
Young, *Miss* A. B. 30*Sept*
Jamieson, *Miss* L. N. 1*Oct*
Hawkins, *Miss* M. A. 3*Oct*
Cave, *Miss* W. M. (*R*) 18*Oct*
Elliott, *Miss* E. M. (*R*) 19*Oct*
Price, *Miss* D. P. M. (*R*) 19*Oct*
Stooks, *Miss* E. N. 28*Oct*
Cozens, *Miss* N. E. 1*Nov*
Maffey, *Miss* J. M. 1*Nov*
Olver, *Miss* B. M. 1*Nov*
Short, *Miss* F. 7*Nov*
Mason, *Miss* E. M. 29*Nov*
Wilson, *Miss* M. 29*Nov*

1940

Leiper, *Miss* J. 4*Jan*
Blackall, *Miss* P. H. 10*Feb*
Jenkins, *Miss* G. M. I. 10*Feb*
Cassle, *Miss* E. J. 10*Feb*
Thomas, *Miss* K. 10*Feb*
Bridle, *Miss* C. E. R. (*R*) 12*Feb*
Hubbard, *Miss* I. L. 14*Feb*
Chapman, *Miss* I. M 1*Mar*
Wood, *Miss* D. E. 6*Mar*
Smyth, *Miss* E. 8*Mar*
Barnes, *Miss* I. M. L. 15*Mar*
Stowell, *Miss* N. M. 23*Mar*
Lewer, *Miss* I. E. W. 28*Mar*
Willcox, *Miss* F. H. 31*Mar*
Hughes, *Miss* O. M. (*R*) 3*Apr*
Bray, *Miss* E. J. F. 1*May*
Flory, *Miss* A.M. 1*May*
Casey, *Miss* E. B. 3*May*
Dixson, *Miss* D. A. (*R*) 7*May*
Cross, *Miss* E. C. 8*May*
Morgan, *Miss* B. M. 15*May*
Rathbone, *Miss* S. M. G. 1*June*
Egerton, *Miss* S. M. (*R*) 1*June*
Jones, *Miss* I., *A.R.R.C.* 12*June*
Hawkins, *Mrs.* A. M. 12*June*
Gamble, *Miss* M. T. (*R*) 14*June*
Godson, *Miss* M. D. (*R*) 14*June*
MacDougall, *Miss* B. M. 15*June*
Osmond, *Miss* O. M. 28*June*
Giles, *Miss* M. F. 3*July*
Hardy, *Miss* K. 4*July*
Pikesley, *Miss* E. M. 17*July*
Slader, *Miss* B. 24*July*
Hale, *Miss* M. E. 31*July*
Smith, *Miss* K. 31*July*
Murdoch-Brown, *Miss* L. M. 1*Aug*
Niblock, *Miss* K. F. 4*Aug*
Sytner, *Miss* D. M. (*R*) 6*Aug*
Street, *Miss* E. M. (*R*) 28*Aug*
Bruce, *Miss* S. M. I. (*R*) 3*Sept*
Wright, *Miss* J. A. (*R*) 4*Sept*
Cazaly *Miss* M. (*R*) 4*Sept*
Kelly, *Miss* M. T. (*R*) 4*Sept*
Allen, *Miss* M. (*R*) 4*Sept*
Lees, *Miss* R. D. (*R*) 4*Sept*
Hall, *Miss* A. M. (*R*) 4*Sept*
Mackie, *Miss* A. H. (*R*) 4*Sept*
King, *Miss* E. M. (*R*) 4*Sept*
Badger, *Miss* A. E. (*R*) 5*Sept*
Tincknell, *Miss* E. L. W. (*R*) 5*Sept*
Upton, *Miss* H. M. (*R*) 6*Sept*
Diver, *Miss* B. M. (*R*) 9*Sept*

1940

Alexander, *Miss* A. M. (*R*) 12*Sept*
Gale, *Miss* M. C. 14*Sept*
Billing, *Miss* N. E. (*R*) 14*Sept*
Campbell, *Miss* A. (*R*) 14*Sept*
McDowell, *Miss* T. B. 18*Sept*
Howard, *Miss* M. M. (*R*) 18*Sept*
Kavanagh, *Miss* J. M. (*R*) 18*Sept*
Kilpatrick, *Miss* L. M. (*R*) 18*Sept*
Mekegan, *Miss* E. (*R*) 18*Sept*
Smith, *Miss* N. P. (*R*) 18*Sept*
Hicks, *Miss* E. A. 19*Sept*
Hamilton, *Miss* M. R. (*R*) 19*Sept*
Wormald, *Miss* E. G. (*R*) 22*Sept*
Wainwright, *Miss* L. M. 25*Sept*
Beatt, *Miss* L. F. 25*Sept*
Higgins, *Miss* J. M. 2*Oct*
Prew, *Mrs.* W. J. (*R*) 2*Oct*
Baldwin, *Miss* F. F. (*R*) 3*Oct*
Mearles, *Miss* E. M. (*R*) 3*Oct*
Maitland, *Miss* F. J. 9*Oct*
Byrne, *Miss* S. P. A. (*R*) 16*Oct*
Dillon, *Miss* E. B. (*R*) 18*Oct*
McDowell, *Miss* M. (*R*) 18*Oct*
Fisher, *Miss* I. B. (*R*) 19*Oct*
Collier, *Miss* E. (*R*) 24*Oct*
Smith, *Mrs.* M. A. S. (*R*) 24*Oct*
Wood, *Miss* M. G. (*R*) 24*Oct*
Lawford, *Miss* N. (*R*) 18*Nov*
Ross, *Mrs.* F. B. 28*Nov*
Griffin, *Miss* S. (*R*) 18*Dec*

1941

Eddy, *Miss* F. (*R*) 1*Jan*
Baker, *Miss* J. (*R*) 15*Jan*
Pringle, *Miss* K. W. I. (*R*) 22*Jan*
Volk, *Miss* I. S. M. (*R*) 1*Feb*
Robison, *Miss* E. D. F. (*R*) 1*Feb*
Brightman, *Miss* G. M. (*R*) 3*Feb*
Horrocks, *Miss* N. M. C. (*R*) 5*Feb*
Miller, *Miss* A. B. (*R*) 6*Feb*
Digby-Scammell, *Miss* B. C. (*R*) 6*Feb*

Sisters—*contd.*

1941

Fyson, *Miss* K. (*R*) 7*Feb*
Hodgson, *Miss* G. H. (*R*) 12*Feb*
Phelps, *Miss* D. M. (*R*) 14*Feb*
Halahan, *Miss* P. M. (*R*) 21*Feb*
Steinbach, *Miss* A. M. (*R*) 21*Feb*
Williams, *Miss* H. M. (*R*) 26*Feb*
Johnston, *Miss* J. M. (*R*) 28*Feb*
Hullis, *Miss* R. V. M. (*R*) 1*Mar*
Palmer, *Miss* D. M. (*R*) 18*Mar*
Maidment, *Miss* G. V. (*R*) 20*Mar*
Hemming, *Miss* F. P. (*R*) 28*Mar*
Jacob, *Miss* F. (*R*) 1*Apr*
Judge, *Miss* E. F. (*R*) 1*Apr*
McIlvridge, *Miss* M. C. (*R*) 1*Apr*
Williams, *Miss* G. (*R*) 1*Apr*
Brunton, *Miss* K. M. (*R*) 1*Apr*
Drury, *Miss* R. A. (*R*) 1*Apr*
Johnson, *Miss* D. M. (*R*) 1*Apr*
Kennard, *Miss* M. F. (*R*) 1*Apr*
Smith, *Miss* M. (*R*) 1*Apr*
Thomas, *Miss* M. A. 1*Apr*
Walsh, *Miss* E. V. (*R*) 1*Apr*
Wheeler, *Miss* P. I. V. (*R*) 1*Apr*
Burgess, *Miss* M. (*R*) 1*Apr*
Griffiths, *Miss* I. M. (*R*) 1*Apr*
Lloyd, *Miss* E. M. (*R*) 1*Apr*
Rumbold, *Miss* E. M. (*R*) 1*Apr*
Jones, *Miss* J. C. (*R*) 1*Apr*
Taplin, *Miss* F. C. (*R*) 1*Apr*
Adams, *Miss* J. M. (*R*) 1*Apr*
Johnson, *Miss* E. E. (*R*) 1*Apr*
Newton, *Miss* D. H. (*R*) 1*Apr*
McNab, *Miss* M. S. (*R*) 1*Apr*
Nixon, *Miss* D. H. (*R*) 1*Apr*
Passmore, *Miss* M. F. (*R*) 1*Apr*
Howlett, *Miss* A. G. (*R*) 1*Apr*

1941

Bowe, *Mrs.* R. M. (*R*) 1*Apr*
Rogers, *Miss* M. (*R*) 1*Apr*
Weedon, *Miss* P. J. (*R*) 1*Apr*
Blackwood, *Miss* M. F. (*R*) 1*Apr*
Purnell-Edwards, *Miss* A. R. (*R*) 1*Apr*
Rolands, *Miss* M. (*R*) 1*Apr*
Stewart, *Miss* E. W. (*R*) 1*Apr*
Swain, *Miss* P. B. L. (*R*) 1*Apr*
Smith, *Miss* I M. (*R*) 1*Apr*
Rowbotham, *Miss* J. (*R*) 1*Apr*
Butterworth, *Mrs.* F. D. R. (*R*) 1*Apr*
Thomas, *Miss* C. M. (*R*) 1*Apr*
Curran, *Miss* H. W. 1*Apr*
Bulpitt, *Miss* L. A. R. (*R*) 1*Apr*
Wrake, *Miss* N. M. (*R*) 1*Apr*
Sefton, *Miss* C. S. (*R*) 1*Apr*
Maclean, *Miss* C. McV. (*R*) 1*Apr*
Kennedy, *Miss* J. E. M. (*R*) 1*Apr*
Early, *Miss* M. (*R*) 1*Apr*
Perry, *Miss* F. E. (*R*) 1*Apr*
Deuntzer, *Miss* M. E. (*R*) 1*Apr*
Keevill, *Miss* E. A. R. (*R*) 1*Apr*
Goldsmith, *Miss* D. M. (*R*) 1*Apr*
Like, *Miss* V. E. 1*Apr*
Pindar, *Miss* E. 1*Apr*
Davis, *Miss* E. M. 1*Apr*
Jenkins, *Miss* E. L. F. (*R*) 1*Apr*
Howland, *Miss* H. C. (*R*) 1*Apr*
Barley, *Miss* M. F. L. (*R*) 1*Apr*
Walsh, *Miss* M. (*R*) 1*Apr*
Williams, *Miss* C. U. R. (*R*) 1*Apr*
Marston, *Miss* B. P. (*R*) 1*Apr*
Hastie, *Miss* J. S. (*R*) 1*Apr*
Brogan, *Miss* S. E. (*R*) 1*Apr*
Beaumont, *Miss* E. E. (*R*) 1*Apr*
Roberts, *Miss* A. (*R*) 1*Apr*
Laughton-Smith, *Miss* E. G. (*R*) 1*Apr*

1941

Fuller, *Miss* M. E. (*R*) 1*Apr*
Nummelin, *Miss* H. M. (*R*) 1*Apr*
Alcock, *Miss* C. (*R*) 1*Apr*
White, *Miss* B. D. (*R*) 1*Apr*
Taylor, *Miss* V. R. (*R*) 1*Apr*
Lambert, *Miss* D. C. (*R*) 1*Apr*
Beswick, *Miss* E. W. (*R*) 1*Apr*
Jackson, *Miss* M. G. (*R*) 1*Apr*
Greville, *Miss* M. Y. (*R*) 1*Apr*
MacLeod *Miss* W. (*R*) 1*Apr*
McWhir, *Miss* A. L. (*R*) 1*Apr*
Williams, *Miss* E. C. (*R*) 1*Apr*
Redhead, *Mrs.* A. L. (*R*) 1*Apr*
Hudson, *Miss* M. (*R*) 1*Apr*
Martin, *Miss* J. H. (*R*) 1*Apr*
O'Brien, *Miss* E. (*R*) 1*Apr*
Homewood, *Miss* J. (*R*) 1*Apr*
Dunn, *Miss* A. (*R*) 1*Apr*
Rees, *Miss* C. (*R*) 1*Apr*
Pearson, *Miss* E. H. (*R*) 1*Apr*
Mitchell, *Miss* K. D. (*R*) 1*Apr*
Kennedy, *Miss* F. (*R*) 1*Apr*
Sands, *Miss* E. M. (*R*) 1*Apr*
Macaulay, *Miss* A. (*R*) 1*Apr*
Hubbard, *Miss* E. P. (*R*) 1*Apr*
Baugh, *Miss* P. A. H. (*R*) 1*Apr*
Rodgers, *Miss* M. S. (*R*) 1*Apr*
Bland, *Miss* B. E. 1*Apr*
Rees, *Mrs.* S. E. 1*Apr*
Chitty, *Mrs.* A. McD. 1*Apr*
Jones, *Miss* L. (*R*) 1*Apr*
Main, *Miss* J. (*R*) 1*Apr*
McEwen, *Miss* M. (*R*) 1*Apr*
Russell, *Miss* M. T. (*R*) 1*Apr*
Mullens, *Miss* M. M. (*R*) 1*Apr*
Boland, *Miss* B. M. (*R*) 1*Apr*
Rogers, *Miss* M. E. (*R*) 1*Apr*
Blyth, *Miss* J. K. G. 1*Apr*

Sisters—*contd.*

1941

Matthews, *Miss* E. E. (*R*) 1 *Apr*
Lee, *Miss* W. (*R*) 1 *Apr*
Parratt, *Miss* H. M. (*R*) 1 *Apr*
Folker, *Miss* V. A. (*R*) 1 *Apr*
O'Regan, *Miss* T. S. (*R*) 1 *Apr*
Campbell, *Miss* M. R. (*R*) 1 *Apr*
Date, *Miss* E. W. (*R*) 1 *Apr*
Hay, *Miss* J. (*R*) 1 *Apr*
Harper, *Miss* M. (*R*) 1 *Apr*
Turner, *Miss* N. M. (*R*) 1 *Apr*
Bishop, *Miss* K. V. L. (*R*) 1 *Apr*
Munn, *Miss* J. R. E. (*R*) 1 *Apr*
North, *Miss* D. E (*R*) 1 *Apr*
Millar, *Miss* M. J. S. (*R*) 1 *Apr*
Stephens, *Miss* V. M. J. (*R*) 1 *Apr*
Dawson, *Miss* M. P. (*R*) 1 *Apr*
Morris, *Miss* E. M. L. L. (*R*) 1 *Apr*
Smith, *Miss* D. M. (*R*) 1 *Apr*
Curnow, *Miss* F. G. (*R*) 1 *Apr*
Botting, *Miss* J. H. E. (*R*) 1 *Apr*
Ross, *Miss* J. S. 1 *Apr*
Craig, *Miss* O. E. V. (*R*) 1 *Apr*
Alison, *Miss* J. T. (*R*) 1 *Apr*
Ramsay, *Miss* M. L. M. (*R*) 1 *Apr*
Phillips, *Miss* L. J. (*R*) 1 *Apr*
Steinbach, *Miss* P. (*R*) 1 *Apr*
Middleton, *Miss* C. J. (*R*) 1 *Apr*
Bloomfield, *Miss* G. I. (*R*) 1 *Apr*
Taylor, *Miss* M. A. (*R*) 1 *Apr*
Holbrook, *Miss* V. L. (*R*) 1 *Apr*
Robertson, *Miss* B. M. (*R*) 1 *Apr*
House, *Miss* E. R. L. (*R*) 1 *Apr*
Smith, *Miss* G. D. S. (*R*) 1 *Apr*

1941

Ridler, *Miss* D. F. (*R*) 1 *Apr*
Monks, *Miss* J. M. (*R*) 1 *Apr*
Dee, *Miss* M. (*R*) 1 *Apr*
Jermy, *Miss* J. L. (*R*) 1 *Apr*
Maberley, *Miss* E. V. (*R*) 1 *Apr*
Dixon, *Miss* M. (*R*) 1 *Apr*
Harrison, *Miss* J. (*R*) 1 *Apr*
Littler, *Miss* E. (*R*) 1 *Apr*
Limerick, *Miss* A. W. McM. (*R*) 1 *Apr*
Davies, *Miss* G. M. (*R*) 1 *Apr*
Woodward, *Miss* E. L. (*R*) 1 *Apr*
Harper, *Miss* J. E. (*R*) 1 *Apr*
Nugent, *Miss* M. M. (*R*) 1 *Apr*
Bryant, *Miss* F. A. (*R*) 1 *Apr*
Grattan, *Miss* M. P. G. (*R*) 1 *Apr*
Hughes, *Miss* D. (*R*) 1 *Apr*
Brennan, *Miss* M. (*R*) 1 *Apr*
Clarke, *Miss* M. E. (*R*) 1 *Apr*
Notley, *Miss* M. E. (*R*) 1 *Apr*
Church, *Miss* E. M. (*R*) 1 *Apr*
Dunsford, *Miss* D. L. (*R*) 1 *Apr*
Horsley, *Miss* M. (*R*) 1 *Apr*
Green, *Miss* D. E. (*R*) 1 *Apr*
Long, *Miss* G. M. (*R*) 1 *Apr*
Linton, *Miss* P. (*R*) 1 *Apr*
Swallow, *Miss* L. (*R*) 1 *Apr*
Bell, *Miss* F. (*R*) 1 *Apr*
Hood, *Miss* K. M. (*R*) 1 *Apr*
Moore, *Miss* M. (*R*) 1 *Apr*
Huckbody, *Miss* N. R. (*R*) 1 *Apr*
Walker, *Miss* G. E. K. (*R*) 1 *Apr*
Snowball, *Miss* M. E. (*R*) 1 *Apr*
Thomas, *Miss* N. H. (*R*) 1 *Apr*
Elkin, *Miss* M. H. (*R*) 1 *Apr*
Stack - Haydon, *Miss* F. J. (*R*) 1 *Apr*
Straugahn, *Miss* E. I. (*R*) 1 *Apr*
Fox, *Miss* R. H. (*R*) 1 *Apr*
Middlemiss, *Miss* J. B. C. (*R*) 1 *Apr*
Avery, *Miss* R. E. (*R*) 1 *Apr*
Graham, *Miss* M. B. C. (*R*) 1 *Apr*

1941

Stokes, *Miss* P. M. B. (*R*) 1 *Apr*
Power, *Miss* E. (*R*) 1 *Apr*
Grubb, *Miss* E. M. (*R*) 1 *Apr*
Terry, *Miss* D. D. (*R*) 1 *Apr*
Baumann, *Miss* E. E. (*R*) 1 *Apr*
McDonagh, *Miss* M. M. (*R*) 1 *Apr*
Hunter, *Miss* N. A. (*R*) 1 *Apr*
Wadsworth, *Miss* S. E. (*R*) 1 *Apr*
Trewin, *Miss* Y. (*R*) 1 *Apr*
Tilley, *Miss* M. (*R*) 1 *Apr*
Grahame, *Miss* C. M. (*R*) 1 *Apr*
Ryder, *Miss* A. F. (*R*) 1 *Apr*
Macbain, *Miss* C. M. C. (*R*) 1 *Apr*
McCaffery, *Miss* K. (*R*) 1 *Apr*
Lazenbury, *Miss* M. (*R*) 1 *Apr*
Lay, *Miss* E. (*R*) 1 *Apr*
Rodger, *Miss* E. (*R*) 1 *Apr*
Coombs, *Miss* J. E. (*R*) 1 *Apr*
Brown, *Miss* J. (*R*) 1 *Apr*
Fraser, *Miss* M. I. (*R*) 1 *Apr*
Davies, *Miss* G. M. (*R*) 1 *Apr*
O'Dwyer, *Miss* W. (*R*) 1 *Apr*
Adams, *Miss* F. A. (*R*) 1 *Apr*
Fraser, *Miss* M. I. (*R*) 1 *Apr*
McIlwraith, *Miss* L. (*R*) 1 *Apr*
Williams, *Miss* N. E. (*R*) 1 *Apr*
Bray, *Miss* I. J. 1 *Apr*
Burrell, *Miss* E. A. (*R*) 1 *Apr*
Mitchell, *Miss* J. LeQ. (*R*) 1 *Apr*
Turner, *Miss* I. M. (*R*) 1 *Apr*
De Garis, *Miss* K. O. (*R*) 1 *Apr*
Hill, *Miss* J. E. (*R*) 1 *Apr*
Meredith, *Miss* V. E. (*R*) 1 *Apr*
McGregor, *Miss* N. (*R*) 1 *Apr*
Phillips, *Miss* H. O. (*R*) 1 *Apr*
Brown, *Miss* H. C. (*R*) 1 *Apr*
Irvine, *Miss* M. R. (*R*) 1 *Apr*
Clarke, *Mrs.* J. M. (*R*) 1 *Apr*
Edmunds, *Miss* C. A. (*R*) 1 *Apr*
Daly, *Miss* J. E. (*R*) 1 *Apr*
Burrell, *Miss* E. M. (*R*) 1 *Apr*
Gregg, *Miss* L. D. (*R*) 1 *Apr*

Sisters—*contd.*

1941

Holt, *Miss* B. (*R*) 1*Apr*
Butler, *Miss* I. (*R*) 1*Apr*
Madden, *Miss* J. (*R*) 1*Apr*
Wood, *Miss* B. M. (*R*) 1*Apr*
Gooch, *Miss* B. L. (*R*) 1*Apr*
Trick, *Miss* D. M. (*R*) 1*Apr*
Hughes, *Miss* U. W. (*R*) 1*Apr*
Nichol, *Miss* E. M. B. (*R*) 1*Apr*
Bateman, *Miss* W. J. (*R*) 1*Apr*
King, *Miss* B. M. (*R*) 1*Apr*
Stephens, *Miss* C. J. (*R*) 1*Apr*
Wilson, *Miss* I. (*R*) 1*Apr*
Coulter, *Miss* G. A. (*R*) 1*Apr*
Burgess, *Miss* M. C. (*R*) 1*Apr*
Jones, *Miss* M. (*R*) 1*Apr*
Newton, *Miss* M. (*R*) 1*Apr*
Fischer, *Miss* M. (*R*) 1*Apr*
Gray, Miss E. Le P. (*R*) 1*Apr*
Hepburn, *Miss* M. B. (*R*) 1*Apr*
Brown, *Miss* M. C. (*R*) 1*Apr*
Mabon, *Miss* E. L. (*R*) 1*Apr*
Crawford, *Miss* D. U. (*R*) 1*Apr*
Hewett, *Miss* M. G. (*R*) 1*Apr*
Martin, *Miss* P. E. (*R*) 1*Apr*
Daniels, *Miss* H. J. (*R*) 1*Apr*
Baly, *Miss* M. E. (*R*) 1*Apr*
Gardner, *Miss* J. M. B. (*R*) 1*Apr*
Mills, *Miss* K. C. (*R*) 1*Apr*
Machan, *Miss* J. L. (*R*) 1*Apr*
Tabbernor, *Miss* G. (*R*) 1*Apr*
Lake, *Miss* M. G. (*R*) 1*Apr*
Evans, *Miss* D. R. (*R*) 1*Apr*
Bailey, *Miss* H. M. (*R*) 1*Apr*
Jones, *Miss* N. E. (*R*) 1*Apr*
Burnett, *Miss* A. B. (*R*) 2*Apr*
Hacker, *Miss* B. V. (*R*) 2*Apr*
Sergeant, *Miss* W. M. (*R*) 2*Apr*
Sheahan, *Miss* M. (*R*) 2*Apr*
Madgwick, *Miss* J. (*R*) 2*Apr*
Woodland, *Miss* E. A. (*R*) 2*Apr*
O'Dwyer, *Miss* M. C. (*R*) 4*Apr*
Buckley, *Miss* M. F. (*R*) 1*May*
Gilman, *Miss* M. (*R*) 1*May*
Grant, *Miss* I. (*R*) 1*May*
Blandford, *Miss* K. B. (*R*) 2*May*
Knowlman, *Miss* M. (*R*) 6*May*
Milne, *Miss* A. L. (*R*) 6*May*
Anderson, *Miss* B. R. (*R*) 13*May*
Macrae, *Miss* M. (*R*) 13*May*
Allen, *Miss* G. E. (*R*) 14*May*
Winstanley, *Miss* M. M. (*R*) 14*May*
Lumsden, *Miss* M. D. (*R*) 20*May*
Woodall, *Miss* B. M. (*R*) 27*May*
Galletly, *Miss* M. L. (*R*) 28*May*
Gilbert, *Miss* M. F. V. (*R*) 28*May*
Lodge, *Miss* M. C. E. (*R*) 28*May*
Thomson, *Miss* J. C. (*R*) 28*May*

1941

Smith, *Miss* F. A. (*R*) 29*May*
Thorneley, *Miss* H. W. (*R*) 4*June*
McDonald, *Miss* A. S. (*R*) 11*June*
Oscroft, *Miss* L. H. (*R*) 18*June*
Shaw, *Miss* K. (R) 19*June*
Blake, *Miss* N. B. (*R*) 20*June*
Cover, *Miss* S. L. (*R*) 20*June*
Beaty, *Miss* M. H. (*R*) 20*June*
Davies, *Miss* M. (*R*) 20*June*
Hawley, *Miss* G. A. (*R*) 24*June*
Bentley, *Miss* K. S. (*R*) 24*June*
Le Geyt, *Miss* M. V. (*R*) 24*June*
Whyte, *Miss* C. (*R*) 25*June*
Kirkpatrick, *Miss* D. (*R*) 26*June*
Weir, *Miss* J. S. (*R*) 26*June*
Ridley, *Miss* E. (*R*) 4*July*
Sugrue, *Miss* M. M. (*R*) 9*July*
Finter, *Miss* K. F. (*R*) 9*July*
Higgins, *Miss* G. M. (*R*) 9*July*
Cook, *Miss* E. (*R*) 14*July*
McNeill, *Miss* T. J. (*R*) 14*July*
Coombes, *Miss* P. M. E. (*R*) 14*July*
Black, *Miss* R. C. (*R*) 16*July*
Martin, *Miss* M. I. (*R*) 16*July*
Odlum, *Miss* K. E. (*R*) 16*July*
Stringer, *Miss* G. (*R*) 16*July*
Belford, *Miss* H. B. (*R*) 17*July*
Brayton, *Miss* M. A. (*R*) 17*July*
Hall, *Miss* S. W. (*R*) 17*July*
Smith, *Miss* V. E. (*R*) 17*July*
Lankester, *Mrs.* K. M. (*R*) 18*July*
Harrison, *Miss* M. E. (*R*) 18*July*
Middleton, *Miss* D. B. (*R*) 18*July*
Horn, *Miss* A. M. (*R*) 18*July*
Birks, *Miss* O. M. (*R*) 19*July*
Smith, *Miss* E. M. (*R*) 24*July*
Baird, *Miss* A. M. (*R*) 1*Aug*
Smallwood, *Miss* E. M. (*R*) 1*Aug*
Ord, *Miss* S. W. (*R*) 5*Aug*
Corley, *Miss* B. J. (*R*) 6*Aug*
Forster, *Miss* E. L. (*R*) 7*Aug*
Dallas, *Miss* L. C. J. (*R*) 7*Aug*
Gray, *Miss* I. (*R*) 7*Aug*
Moultrie, *Miss* M. W. (*R*) 7*Aug*
Hourd, *Miss* N. (*R*) 7*Aug*
Ratcliffe, *Miss* V. W. (*R*) 15*Aug*
Rhodes, *Miss* J. T. (*R*) 20*Aug*
Roberts, *Miss* B. P. (*R*) 2*Sept*
Dykes, *Miss* M. B. (*R*) 2*Sept*
Fradgley, *Miss* N. W. (*R*) 3*Sept*
Burn, *Miss* D. V. (*R*) 4*Sept*
Higgs, *Miss* E. G. (*R*) 5*Sept*
Walker, *Miss* D. A. (*R*) 9*Sept*
Cameron, *Miss* S. (*R*) 9*Sept*
Ramsden, *Miss* M. (*R*) 9*Sept*
Callan, *Miss* C. L. (*R*) 16*Sept*
Wigmore, *Miss* L. A. (*R*) 16*Sept*
Drew, *Miss* E. M. (*R*) 16*Sept*
Hamilton, *Miss* S. G. A. (*R*) 16*Sept*
Fraser, *Miss* H. (*R*) 16*Sept*
Cole, *Miss* G. (*R*) 18*Sept*

1941

Swinnerton, *Miss* C. L. (*R*) 23*Sept*
Humphrey, *Miss* H. M. (*R*) 30*Sept*
Patrickson, *Miss* M. E. (*R*) 30*Sept*
Russell, *Miss* J. (*R*) 1*Oct*
Rees, *Miss* E. M. (*R*) 2*Oct*
Hipkin, *Miss* C. C. (*R*) 22*Oct*
Cruickshank, *Miss* S. M. S. (*R*) 22*Oct*
Green, *Miss* E. M. (*R*) 3*Nov*
Oliver, *Miss* V. B. (*R*) 3*Nov*
Curran, *Miss* K. M. (*R*) 3*Nov*
O'Shea, *Miss* M. B. (*R*) 3*Nov*
Godson, *Miss* J. F. M. (*R*) 3*Nov*
Lawson, *Miss* D. M. (*R*) 3*Nov*
Cuthill, *Miss* J. S. (*R*) 4*Nov*
Inglis, *Miss* K. (*R*) 4*Nov*
Jones, *Miss* J. E. E. (*R*) 4*Nov*
Meade, *Miss* W. (*R*) 5*Nov*
Field, *Miss* M. E. (*R*) 14*Nov*
Sandford, *Miss* M. R. (*R*) 14*Nov*
Parish, *Miss* N. M. (*R*) 18*Nov*
Macdonald, *Miss* B. S. M. (*R*) 18*Nov*
Corcoran, *Miss* M. J. (*R*) 18*Nov*
Seymour, *Miss* D. J. (*R*) 18*Nov*
Chamberlain, *Miss* F. M. (*R*) 24*Nov*
Perring, *Miss* A. E. (*R*) 25*Nov*
Browne, *Miss* E. A. (*R*) 25*Nov*

Nursing Service Advisory Board

President—*H.R.H.* THE PRINCESS ROYAL, *G.C.V.O.*, *G.B.E.*

Chairman—*Air-Marshal Sir* Harold E,. Whittingham, *K.B.E.*, *M.B.*, *Ch.B.*, *F.R.C.P.* (*Lond.*), *F.R.C.P.*(*E.*), *F.R.F.P.S.*, *D.P.H.*, *D.T.M.* & *H.*, *K.H.P.* (*t*).
(*Director General of Medical Services*).

Members.

Miss E. M. Blair, *R.R.C.* (*Matron-in-Chief*),
Miss M. K. Blyde, *A.R.R.C.* (*Sister-Matron, King's College Hospital*).
Miss D. M. Smith (*Matron, Middlesex Hospital*).

RESERVE OF AIR FORCE OFFICERS

Officers not serving on the active list of the R.A.F.

GENERAL DUTIES BRANCH

Air Commodore

Weir, J. G., *C.M.G.*, *C.B.E.* (" *C* ") 20Apr.23

Wing Commander

Baring, *The. Hon.* M., *O.B.E.* (*hon.*) 20Jan.25

Squadron Leaders

Payn, H. J., *A.F.C.* (" *C* ") 30June22
E. McKenna, H. W., *D.C.M.* (" *B* ") 1Apr29
*Thomasson, F. *D.F.C.*, *M.M.*("*B*") 5Nov37
*Barbour, R. S.("*C*") 5Nov37
Moreton, E. J. H. F. 30June39
Richmond, G. L. G. (" *C* ") 28Aug39

Flight Lieutenants

1918 to 1929

*Nightingale, A. J. (" *C* ") 1Apr18
Bailey, C. W. (" *C* ") 16Sept19
*Clarke, F. W. (" *B* ") 24Oct19
*Todd, H. C. (" *C* ") 11Nov19
*Mathew, C. G.("*C*") 1Mar20
Bulman, P. W. S., *M.C.*, *A.F.C.*("*C*") 30June21
Smith, S , *D.C.M.* (" *C* ") 30June22
*Ballard. M. (" *C* ") 30June22
*Bligh, H. (" *C* ") 30June23
Davy, P. H. (" *C* ") 1Jan24
*Harker, S. C. (" *C* ") 1Jan24
Bailey, F. J. (" *C* ") 4Aug25
Dean, H. P. (" *B* ") 17Aug26
Holmes, C. T. (" *C* ") 22Feb27
O'Grady, S. C., *M.C.* (" *C* ") 31Jan28
Deane, L. A. W. (" *C* ") 1Apr29
*Higgens, R. S. ("*C*") 1Apr29
*Nicholls, W. G. (" *C* ") 1Apr29
Stocks, S. J. (" *C* ") 1Apr29
Bryant, R. W. E. (" *C* ") 11Sept29
Schofield, H. M. ("*C*") 1Nov29

1930

Feather, C. (" *C* ") 5Mar
*Brooke, L. H. (" *C* ") 14May
Egglesfield, L. A. (" *A* ") 1July
Dight, F. H. (" *C* ") 1July
Strange, R. F. J. (" *C* ") 1July

1931

Russell-Stracey, E. G. H, *A.F.C.* (" *C* ") 11Mar
Murray, E. A. T. (" *A* ") 19Aug
John, C. S. (" *A* ") 19Aug
Massey, W. R. (" *A* ") 28Aug

1932

*Russell, H. J. T. (" *C* ") 21Jan
Lucas, P. G. (" *C* ") 10Feb
Tyson, G. A. V. (" *C* ") 10Feb

1933

Menzies, D. (" *A* ") 1Apr
*Sullock, E. A., *A.F.C.* (" *C* ") 6Apr
Bennett, L. V., *M.C.* (" *C* ") 1June
Brown, G. S. (" *A* ") 1Dec

1934

Rogers, J. C. K. (" *A* ") 8May
Piper, H. L. (" *C* ") 8May
Wood, G. (" *A* ") 8May
Figgins, B. W. (" *A* ") 8May
Johnson, W. E. P. ("*A*") 26May
*Murison, F. W. (*Lt., R.A.* (*T.A.*), *Res. of Offs.*) (" *C* ") 1June
McGill, D. B. (" *C* ") 1Aug
Rose, T. (" *C* ") 23Oct

1935

Ash, L. S. (" *C* ") 1Jan
Miller, A. P. (" *C* ") 1Jan
Jackson, G. R. (" *C* ") 1Jan
Donovan, F. P., *M.B.E.* (" *C* ") 1Jan
Lock, J. H. (" *A* ") 1Jan
Hudson, P. E. (" *C* ") 18June
*S. Badcock, E. C. G. (" *C* ") 1July
*Goodwin, N. T. (" *C* ") 4Dec

1936

Birks, C. F. ("*A* ") 12Jan
Snarey, G. N., *A.F.C.* (" *C* ") 27Jan
Barnett, R. J. W. ("*A* ") 1Feb
Palmer, J. R. ("*A* ") 1Apr
*Burdick, G. (" *C* ") 1Apr
Monckton, C. L. (" *C* ") 1Apr
Smith-Ross, E. C. (" *C* ") 1Apr
Tettenborn, P. A. de G. ("*A* ") 1Apr
Moseley, S. M. (" *C* ") 1Apr
Younghusband, R. H. (" *C* ") 1Apr
Hare, M. (" *C* ") 1Apr
Ellison, R. C. W. ("*A* ") 1Apr
Shakespeare, J. S. ("*A* ") 1Apr
Orchard, A. T. (" *C* ") 1Apr
Mustard, G. E. ("*A* ") 1Apr
Ogden, C. V. ("*A* ") 1Apr
Allen, F. C. ("*A* ") 1Apr
Poole, E. ("*A* ") 1Apr
Banks, J. L. C. ("*A* ") 1Apr
Cass, K. M. ("*A* ") 1Apr
Davys, J. L. M. ("*A* ") 1Apr
Reed, E. G. ("*A* ") 1Apr
Parker, R. C. ("*A* ") 1Apr
Gurney, E. M. ("*A* ") 1Apr
Lucke, D. W. ("*A* ") 1Apr
Bowes-Lyon, H. M. ("*A*") 1Apr
Woodhouse, H. O. ("*A* ") 1Apr
Reynolds, B. P. ("*A* ") 1Apr
Stewart, W. L. ("*A* ") 11Apr
Zorn, J. F. L. ("*A* ") 11Apr
Burleigh, T. H. (" *C* ") 12Apr
McAuley, J. N. ("*A* ") 2June
Foss, P. F. (" *C* ") 11Aug
Talbot, J. R. ("*A* ") 28Aug
Craig, W. J. (" *C* ") 11Sept
Page, R. H. ("*A* ") 24Oct
Griffiths, C. ("*A* ") 1Nov

1937

Andrew, A. ("*A* ") 7Feb
Wheelwright, E. H. ("*C*") 25Feb
*Willis, A. T. H. (" *C* ") 12Mar
Fry, H. L. ("*A* ") 12Mar
Glasheen, V. W. ("*A* ") 15Mar
Kennedy, H. V. ("*A* ") 2Apr
Evans, J. C. ("*A* ") 25Apr
Cox, H. M. ("*A* ") 6July
Clennell, G. J. I. (" *C* ") 9July
Sandeman, *Rev.* A. W. (*Hon. Sqdn. Ldr.*) ("*A* ") 30Oct
Martin, C. W. (" *B* ") 2Nov

1938

Grierson, J. ("*A* ") 28Oct

* Also holds a commission in the R.A.F.V.R.

Flying Officers

1918 to 1921

Higman, H. P. L. ("*C*") 1Apr.18
*Wyatt, M. J., *M.C.* ("*C*") 1Apr.18
*Taylor, E. ("*B*") 24Oct.19
Travers, F. D., *D.F.C.* ("*C*") 5Dec.19
*Pretty, R. C. ("*C*") 5Dec.19
*Brown, F. W. ("*C*") 12Dec.19
Clinton, A. C. ("*C*") 14Aug.20
Shoosmith, W. M. ("*C*") 23Aug.20
*Roberts, H. W. ("*B*") 19June21
*Dove, C. B. ("*C*") 2July21
Shepherd, R. T. ("*C*") 4July21
*Wale, N. W. ("*B*") 26Sept.21

1922

Taylor, S. E. ("*C*") 8Jan
Gibbs, H. M. ("*C*") 18Feb
Rimmer, L., *M.M.* ("*C*") 24Feb
Uwins, C. F., *A.F.C.* (*Hon. Flight Lieut.*) ("*C*") 6Mar
Sanders, H. ("*C*") 28Apr
Berlyn, R. C. ("*C*") 31May
Yuill, G. F. ("*A*") 22June
Jones, O. P. ("*A*") 29July
*Hall, J. T. ("*C*") 1Sept
*Hay, J. V. ("*C*") 4Sept
Baker, J. F. A. ("*C*") 5Oct
Foote, H. W. ("*C*") 6Oct
*Budge, A. S. ("*C*") 10Oct
Armstrong, W., *A.F.C.* ("*C*") 10Nov
Tapp, R. B. ("*C*") 8Dec
Mollard, R. P. ("*A*" 28Dec

1923

McCosh, J. ("*C*") 1May

1924

*Marshall, F. W. ("*C*") 1Mar
*Unwin, N. H. F. ("*C*") 13June
Ayre, E. D. ("*A*") 25Nov

1925

Harvey, R. K. ("*C*") 10Feb
Shand, S. G. ("*C*") 6May
Youell, A. B. H. ("*A*") 20July
Overal, A. J. C. ("*C*") 4Sept
Hall, J. ("*C*") 4Sept
*Coupland, R. K. ("*C*") 14Sept
Mathieson, J. M. ("*A*") 25Sept
*Ford, R. A. ("*C*") 15Nov

1926

Bullock, R. N. ("*A*") 17June

1927

Swiss, E. A. ("*A*") 12Mar
Fresson, E. E. ("*C*") 17Nov
Bradley, H. ("*C*") 7Dec

1928

Vallance, V. V. W. ("*AA2*") 5Jan
Hill, A. G. ("*A*") 3May
Hoare, J. M. H. ("*AA2*") 14Sept
MacLaren, O. F. ("*AA2*") 21Sept
White, H. H. ("*C*") 30Oct
Buckingham, H. ("*C*") 23Nov
Brecknell, D. F. C. ("*AA2*") 8Dec

1929

Harrison, T. L. ("*B*") 1Jan
*Parry, J. H. ("*C*") 1Feb
Batchelor, E. ("*C*") 16Feb
*Padfield, H. J. ("*B*") 31Mar
Haigh, H. ("*BB*") 8May
Henkel, N. F. V. ("*C*") 8June
*Atkinson, P. G. J. ("*C*") 9July
*Hughes-Morgan, D. J. ("*C*") 9July
Mountain, R. ("*A*") 16Sept
*Taylor, F. B. ("*C*") 16Sept
Hampton, W. E. ("*AA2*") 19Sept
Williams, L. C. ("*C*") 20Sept
Upton, A. Le R. S. ("*A*") 8Oct
Greenwood, E. S. ("*A*") 8Oct
de Havilland, G. R. ("*C*") 30Oct
Rotherham, E. ("*A*") 25Nov

1930

Alderson, M. J. R. ("*AA2*") 10Jan
Herringshaw, S. R. ("*AA2*") 11Jan
Farquharson, G. G. W. ("*AA2*") 24Jan
Parker, M. G. ("*C*") 24Feb
Satchwell, D. F. ("*A*") 14Mar
*Beynon, J. E. ("*C*") 14Mar
Edelsten, J. ("*C*") 31Mar
Finnegan, E. J. ("*A*") 12Apr
Pudney, W. G. ("*C*") 16Apr
Pelly, C. E. W. N. C. ("*A*") 2May
*Tew, W. H. E. ("*C*") 25May
Musson, G. B. ("*A*") 28June
*Glen, J. W. C. ("*A*") 8July
Roberts, G. N. ("*C*") 22Aug
Hoyle, T. W. ("*A*") 22Aug
*Pawson, G. J. ("*C*") 15Sept
Ellison, R. ("*A*") 13Oct
Wiltshire, S. N, *E.G.M.* ("*C*") 28Dec

1931

Harrison, D. C. ("*A*") 13Jan
Barclay, D. ("*A*") 15Feb
*Middleton, H. de M. ("*C*") 28Feb
Hill, N. ("*A*") 14Apr
Makgill, R. J. R. H. ("*C*") 13Oct
Allen, C. W. J. ("*AA1*") 2Dec
Murray, L. C. L. ("*C*") 3Dec

1932

Moss, G. P. ("*AA2*") 2Jan
Stephens, P. T. ("*C*") 7Jan
Ross, I. G. ("*A*") 12Jan
Sheppard, J. S. ("*A*") 5June
Sorsbie, M. ("*A*") 5July
Cockburn, C. F. A. ("*AA2*") 16Sept
Rumbold, W. R. ("*C*") 24Sept
Burgess, J. W. ("*C*") 13Oct
Pegg, A. J. ("*C*") 29Nov
Houlder, C. B. ("*AA2*") 29Dec

1933

Moss, R. L. ("*C*") 6Jan
Charsley, J. H. (*Lt.-Cdr., R.N., ret.*) ("*A*") 20Jan
*Henley, H. G. ("*C*") 11Feb
Quill, J. K., *A.F.C.* ("*C*") 9Apr
Evans, W. E. ("*C*") 14Sept

1934

Richardson, N. (*Lt., R.N.R.*) ("*AA1*") 10May
Hoggart-Hill, J. H. ("*AA1*") 8Sept
de Havilland, P. J. ("*AA1*") 29Sept
Adams, G. M. ("*C*") 27Dec

1935

Madge, C. E. ("*AA2*") 14Feb
Seth-Smith, K. G. ("*AA2*") 14Feb
Dixon, F. H. ("*C*") 23Apr
Tait, J. G. ("*AA2*") 12Sept
Carroll, A. M. ("*AA2*") 12Sept
Greensted, L. B. ("*AA2*") 19Sept
Townsend, J. E. ("*A*") 3Oct
Hughesdon, C. F. ("*AA1*") 24Oct
Needham, R. T. ("*AA1*") 15Nov

1936

*Langmaid, R. W. ("*C*") 8May

* Also holds a commission in the R.A.F.V.R.

Flying Officers —*contd.*

1937

*Gardiner, P. G. S. ("*C*") 9Feb
Peacock, D. I. ("*AA1*") 23Feb
Shaw, J. ("*AA1*") 20June
Houston, W. B. ("*A*") 1Oct
McMillan, A. R. O. ("*A*") 4Oct
Pentland, C. H. ("*A*") 12Oct

1938

Newton, J. L. C. ("*A*") 10Apr

1939

Shorter, R. E. ("*C*") 13Jan
Skinner, H. W. C. 9May
Rose, J. D. ("*A*" 9May
Clarke, C. (*w*) 20Nov

Pilot Officers

Elkington, S. C. ("*C*") 17July33
Gillespie, J. R. ("*AA*") 15Dec36
Thompson, R. G. K. 15Dec36
Newhouse, P. H. G. ("*A*") 29Dec36
Roberts, T. H. ("*C*") 29Dec36
Stockdale, T. H. ("*C*") 6Jan37
Wood, S. R. C. ("*C*") 2Feb37

Administrative and Special Duties Branch

Flight Lieutenant

Bush, R. Y. 4Aug25

Flying Officers

Rose, R. H. 21Sept26
Cox, J. R. 23Nov26
Daniels, E. C. 14Sept33

Equipment Branch

Flight Lieutenants

Robinson, R. V., *O.B.E.* ("*C*") 1Jan26
Amy, A. ("*B*") 1Jan35

Medical Branch

Flight Lieutenants

Hederman, J. P., *L.R.C.P. & S.* ("*D*") 25Feb28
Ziegler, J. F., *M.B., B.S.* ("*D*") 5July33
Smith, C. H., *M.D., C.M.*, ("*D*") 20Oct33
Cumming, R. A., *M.B., Ch.B.* ("*D*") 1Oct38

RESERVE OF AIR FORCE OFFICERS CLASS "CC"

General Duties Branch

Air-Vice Marshal

1941

Mills, R.P., *C.B.*, *M.C.*, *A.F.C.* 1Dec

Air Commodores

1940

Fay, L. F. 14June

1941

Murray, J. G. 15Aug

Group Captains

1940

Davidson, E. H., *C.B.E.*, *M.C.* 1June
Archer, J. O., *C.B.E.* (*Wing Cdr.*, *R.A.F.*, *ret*) 1June
Winterbotham, F. W. 3June
Evans, C. W. 25Oct
Verry, F. W. 30Oct
Batty, R. P. 6Nov

1941

Hetherington, T. G., *C.B.E.* 1Dec

Wing Commanders

1939

Brockman, F. G., *M.B.E.* (*R.A.F. ret*) 1Dec

1940

Parkin, J. E., *M.B.E.* 15Apr
Burge, C. G., *O.B.E.* (*Sqdn. Ldr. R.A.F.*, *ret*) 1June
Hawkings, J. B. F. 14June
Manning, C. B. 14June

1941

Holden, E. G. (*Capt R.A..R.O.*) 5Apr
Loveridge, C. E. 22Apr
Harrison, B. E., *A.F.C.* (*Sqdn. Ldr. R.A.F.*, *ret*) 2June
Campbell, A. J. 21Aug
Carthew, T. W. C. (*Lt.-Col.*), *D.S.O.*, *K.C.* 27Aug
Bailey, G. B., *D.F.C.* 1Sept
Gordon, C. F. (*Sqdn. Ldr. R.A.F. ret*), *O.B.E.*, *M.C.*, *D.F.C.* 1Sept
Smyth-Osbourne, H. P. (*Gp. Capt. R.A.F.*, *ret*), *C.M.G.* 1Sept
Guilfoyle, W. J. Y. (*Air Cdre.*, *R.A.F.*, *ret*) 21Sept
Smith, S. W., *O.B.E.* 21Sept
Crouch, E. E. 25Oct
Brierley, J. 30Oct

Squadron Leaders

1939

Ross, G. D. H. 27Apr
Vernon, J. B. 5June
Abercromby, K. D. 2Oct
Hailes, W. L., *M.C.* (*Lt.-Col.*, *I.A.*, *ret*) 26Nov

1940

Barrett, R. E. 11Mar
Roupell, N. S. 21Mar
Morrell, H. G. 15Apr
Allen, W. R. P. 30Apr
Beesley, I. B. 14May
Perkins, P. J. B. 1June
Long, S. 1June

1940

Higman, H. P. L. (*Flg. Off. R.A.F.O.*) 1June
Merry, M. H. 1June
Deakin, C. H. 14June
Hodge, G. P. S. 14June
Hughes, S. J. 14June
Wilkins, J. S. (*R.A.F.*, *ret*) 31July
Goldie, A H. (*R.A.F.*, *ret*) 19Aug
Dennys, G. T. 1Sept
Byng-Maddick, S. 13Sept
Baker, P. D. 30Sept

1941

Burns, J. W. 1Jan
Rees, D. M., *M.B.E.* (*R.A.F.*, *ret*) 21Apr
Hindle, N. 1May
Smith, M. S. (*Lt. R.A.R.O.*) 2June
Hume-Gore, G. R. V., *M.C.* (*Hon. Sqdn. Ldr.*) 21July
Harris, J. L. 23July
Brown, H. E. 1Aug
Lane, E. A. 5Aug
Kendrew, J. C. 17Sept
Bamford, J. N. 24Oct
Cooke, H. A. 25Oct
Havell, R. F. 25Oct
Howarth, F. J. 25Oct
Jones, T. W. 25Oct
Ashdown, J. S. 30Oct
Glossop, H. H. 30Oct
Neill, E. P. C. 30Oct
Wilson, T. A. 30Oct
Woodruff, C. J. 30Oct
Cummings, J. C. 6Nov

General Duties Branch—*contd.*

Flight Lieutenants

1935

Webster, A. M. (*Flg. Off., R.A.F., ret*)	19Dec

1936

Holloway, J. S.	28Jan

1937

Osborn, E. S.	13Jan
Cockburn, A. L.	20Jan

1938

Harrison. J. S,	31Oct

1939

Jarman, G. S. (*Maj., Sp. U.L., I.A.*)	30Jan
Williams, C. A. (*Hon. Sqdn. Ldr.*)	22Mar
Davidson, P. V., *D.S.O.* (*Hon. Sqdn. Ldr.*) (*Lt.-Col. R.A.R.O.*)	26Mar
Lewis, W. P.	1Apr
Doherty, W. T.	3Apr
Quayle, P. R. (*Hon. Sqdn. Ldr.*) (*Lt.-Col., I.A., ret*)	3Apr
Monro, H.	26July
Walker, A. C.	31July
Brown, J. R., *D.F.C.*	1Aug
Moodie, P. A.	12Aug
Hargrave, J. F. H. (*Capt. I.A., ret*)	15Aug
Currie, A. J (*Sqdn. Ldr., R.A.F., ret.*)	2Sept
Brain, A. L.	3Sept

1940

Carpendale, M. K. St. J. (*Capt., R.A.R.O.*)	10Feb
Browning, B. W. (*Capt. I.A., ret*)	1May
Synge, W. A. T.	1June
Shaw, C. N.	1June
Lee, F. J. F.	1June
Hennessey, J. W. P.	1June

1940

Bell, C. T.	14June
Doe, H. E.	14June
Ford, C. B.	14June
Griffiths, T.	14June
Harkiss, J.	14June
Lewis-Dale, E. H.	14June
Mitchell, R.	14June
Vlasto, A. P.	11July
Paterson, S. L.	15July
Fenn, C.	29July
Edmondson, J.	18Nov

1941

Chambers, A. O.	22Apr
Duncan, D.	22Apr
Foreman, B.	22Apr
Perrin, G. F. A.	22Apr
Whyte, R. O.	22Apr
Stewart, T. C.	29Apr
Kingston, L. S.	7May
Hunter, A., *O.B.E.* (*R.A.F., ret*)	5Aug
Watts, A. E.	21Aug
Balfour-Kinnear, G. T. (*Lt., ret*)	6Oct
Barlow, A. W.	30Oct
Cooper, G. S.	30Oct
Farms, R. E.	30Oct
Freeth, J. R.	30Oct
Latin, M.	30Oct
Lovell, K.	30Oct
Mitchell, R.	30Oct
Nicholls, K. V. W.	30Oct
Simmons, H.	30Oct
Styles, S.	30Oct
Wilson, N.	30Oct
Chambers, E.	6Nov
Cope, E. A.	6Nov
Davies, W. H.	6Nov
Herbert, C. S.	6Nov
Jenkinson, A. F.	6Nov
Lawton, O. J.	6Nov

General Duties Branch—*contd.*

Flying Officers

1938

Rowan, A. (*Hon. Sqdn. Ldr.*) 14Mar
Jessop, L. A., *D.F.C.* 27Apr

1939

Newton, T. M. B. (*Hon. Flight Lieut.*) (*Lt., R.A.R.O.*) 20May
Wood, H. E. 1Aug
Browne, A. H. S. 4Aug

1940

Congreve, A. 1June
Blyth, H. 1June

1941

Barlow, C. F. 21July
Anstead, T. J. 16Sept
Bates, R. J. 25Oct
Connor, T. F. J. 25Oct
Hunt, W. B. 25Oct
Watson, J. J. 25Oct
Netton, F. G. 30Oct
Pegg, A. F. 30Oct
Sansom, L. A. 30Oct
Reddish, A. J. 19Nov
Trollope, S. 19Nov
Bisby, H. 24Nov

Pilot Officers

1941

Crouch, F. W. E. 25Sept
Daventry, B. J. H. 25Sept
Devon, S. A. 25Sept
Hensser, H. 25Sept
Tovey, P. H. F. 25Sept
Woodbine, G. E. 25Sept
Brock, F. J. 21Oct
Abbott, S. J. 25Oct
Lidstone, T. W. 25Oct
Roberts, P. 25Oct
Waite, W. F. T. 25Oct
Thorn, B. R. 30Oct
Gale, L. W. 12Nov
Forward, E. R., *M.C.* 26Nov
Wood, K. A. 12Dec

Equipment Branch

Flight Lieutenants

Bassett, R. 5Mar36
Thacker, J. H. (*Lt., R.A.R.O.*) 15May39
Appelbe, E. N. 20July39
Strong, W. J. N. 16Oct
Hanson, W. A. M., *M.C.* (*Capt. R.M., ret.*) 1May41

Assistant Provost Marshals

Flight Lieutenants

Gurney, J. H. 23Apr39
Dimmock, N. H., *A.F.C.* 30May39
Calvert, W. H. 17July39

ROYAL AIR FORCE VOLUNTEER RESERVE

Officers not serving on the active list of the R.A.F.

General Duties Branch

Hon. Air Commodores

Lewin, A. C., *A/Col.* (*Hon. Brig.-Gen.*), *C.B.,C.M.G.,D.S.O., A.D.C.* 28Dec37

H.R.H. Bernhard Leopold, *Prince of the* Netherlands 14Mar41

Wing Commander

McIntyre, D. F. *A.F.C.* (*t*) 1June41

Hon. Wing Commanders

Birch, P. Y., *D.S.O.*, (*Lt.-Col., R.A.R.O.*) 11July38

Burges, R. (*Cdr. R.N., ret*) 11Sept39

Flight Lieutenant

*Frost, B. C. (*w*) 9Dec40

Hon. Flight Lieutenants

Davson, H. J. H., *D.S.O.* (*Lt., I.A., ret*) 1June39

Hiatt, C. A. A., *M.C.* (*Maj. R.A.R.O.*) 10July39

Cripps, C. W. 25July39

Skinner, T. B. (*Lt.-Col. I.A., ret*) 17Aug39

Salmond, H. A. B.(*Lt.-Col.*) 25Aug39

Summers, M. F. 20July41

Flying Officers

Robins, G. H. 19Jan29
Hooper, L. F. 25Dec29
Edgecombe, H. T. 10Jan30
Jewett, G. P. 19Oct30
Walker, J. E. 6Nov30
Hayns, G. U. 24Jan31
Thornton, F. O. 16Sept32
Young, E. P. 16Sept32
Taylor, W. T. 17June33
Percy, J. T. 12Sept33
Beckmann, G. N. 8Sept34
Greenhalgh, G. T. 17Dec34
Hall, J. S. 13Feb36
Anderson, A. P. 29Mar36
Holderness, J. B. 12May38
Marshall, R. M. 12May38
Tull, T. S. 23July38
*Greenacre, K. G. (*w*) 27May41
*Brice, D. A. (*w*) 9Aug41

Pilot Officers

Fox, S. A. 15Dec36
Gething, P A. 9Mar37
Arnold, C. I. M. 22June37
Rennie, R. S. 23Nov37
Fellowes, M. P. 14Dec37
Waldron, F. A. L. 25Oct38
Green, J. R. 1Nov38
Spicer, F. 29Nov38
Holden, J. J. 6Dec38
Angas, R. H. 20Dec38
Levy, G. S. 28Feb39
Nock, D. H. 29Mar39
Berrington, N. B. **P.** 29Mar39
Pike, G. H. **P.** 29Mar39
Dobree, W. B. 1Nov39

Hon. Acting Pilot Officer

Townsend, M. W. H. 17Nov41

*Returned to Reserve after ceasing duty with the Royal Air Force.

Administrative and Special Duties Branch

Hon. Group Captains

1939

Brown, V. S., *O.B.E.* 3Oct

1941

Bulman, P. W. S., *M.C.*, *A.F.C.* 9May
Helmore, W. 21May
de Laszlo, P. D. 21July

Hon. Wing Commanders

1939

Evans, T., *B.Sc.*, *A.I.C.* 4Sept
Farr, W. T. 4Sept
Gibson, A. N., *D.Sc.*, *LL.D.*, *M.Inst.C.E.*, *M.I.Mech.E.* 4Sept
Goodden, J. 4Sept
Haydock, G. H., *M.A.*, *B.Litt.* 4Sept
Hill, F. T., *F.R.Ae.S.*, *M.I.Ae.E.* 4Sept
Menzies, A. C., *M.A.*, *D.Sc.*, *F.I.P.* 4Sept
Roberts, *Sir* G. F., *O.B.E.*, *T.D.*, *J.P.*, *D.L.* 4Sept
Thornton, R. H., *M.C.* 4Sept
Williams, R. 4Sept
Pollock, *Sir* J. D., *O.B.E.*, *LL.D.*, *D.L.*, *M.D.*, *C.M.*, *D.Sc.*, *F.R.S* 25Sept
Fill, S. J. V., *O.B.E.* 3Oct
Hellyer, F. E., *O.B.E.* 3Oct
Tweedie, P. G. 3Oct
Wilkins, F. S. 3Oct

1940

Townend, D. T. A. 5June
Kipping, F. B., *M.A.*, *Ph.D.* (*Cantab.*) 22Oct

1941

Hemming, H., *A.F.C.* 5Feb
Le Fevre, R. J. W., *Ph.D.*, *D.Sc.*, *F.I.C.* 25Mar
Mills, A. K. 27July
Growdon, W. E. N., 2Sept
Cox-Walker, N. 1Oct
Chipp, W. F., *D.S.O.*, *O.B.E.*, *M.C.*, *T.D.* 17Oct
Goss, P. H. 17Oct
Summers, F. 18Oct

Hon. Squadron Leaders

1940

Atherton, J. F. 1Oct
Ziegler, H. K. 5Nov
Roberts, H. T. 17Dec
Bower, J. C. 24Nov
Reid, D. G. 25Nov

Flight Lieutenant

1941

*Morrisey, M. D. (*w*) 4Feb

Hon. Flight Lieutenants

1939

Booth, J. C. 31Aug
Mammatt, T. J. 3Oct
Warren, R. C. 3Oct

1940

Raynham, F. P., *O.B.E.* 30Jan
Baillie, G. 6Feb
Pattison, R. R. 6Feb
Wilson, R. 28May
Preston, R. C., *A.F.C.* 11June
Smith, S. N. 27Aug
Cunningham-Jardine, C. F. 1Oct
Bennett, N. G. 15Oct
Wells, W. J. M. 17Dec
Dear, K. J. 23Dec

1941

Ewing, B. G. 14Feb
Buck, J. W. 17June
Smith, A. H. 31Oct
De Teissier, I. G. D. 24Nov
Briggs, J. H. 25Nov
Brown, R. H. 25Nov
Hodgkin, A. L. 25Nov
Kinsey, B. B. 25Nov
Taylor, R. W. 25Nov

Flying Officers

1939

Leigh, S. 23Apr
Harris, S. H. B., *A.F.C.* 24June
Rollo, W. H. C. 25Aug
*Oakley-Beuttler, E. G., *O.B.E.* 25Aug
Sherlock, W. N. 28Aug
*Bloomfield, F. S. 28Aug
*Thomas, A. S., *M.C.* 29Aug
*Plant, C. R. 31Aug
*Burbury, A. V., *M.C.* 31Aug
*Nicholson, R. W. 1Sept
*Watson, F. P. 2Sept
Forsyth, A. F. J. (*w*) 3Sept
Kelly, S. E. 8Sept
*Piggott, J. W. (*w*) 8Sept
Carswell, T. J. 9Sept
*Smith, R. L. 10Sept
*Ryland, A. T. (*w*) 13Sept
*Williams, G. 13Sept
*Wright, C. H. (*w*) 7Oct

1940

Morrison, O. C. 13Mar
Caswell, G. F. C. 25July

1941

*Maudling, R. (*w*) 22Feb
Rowe, F. C. 30Mar
Reid, J. A. M., *D.F.M.* 1Apr
*Wilcockson, C. E. (*w*) 19June
*Gordon, E. O. (*w*) 5July

Hon. Flying Officers

1940

Pelmore, D. R. 5Mar
Findlay, J. W. 27Aug
Rowlandson, J. W. D. 1Oct
Spencer, C. H. 1Oct

1941

Archibald, R. M. 8July
Bennett T. M. 21Aug
Robertson, J. 22Nov
Bellringer, C. C. E. 25Nov
Bilbrough, J. 25Nov
Downing, A. E. 25Nov
Hensby, G. S. 25Nov
Segaller, A. D. 25Nov

* Returned to Reserve on ceasing duty with the regular Air Force.

Pilot Officers

1939

Sulivan, R. J. F.	P.	14Feb
Chisman, J. R.	P.	18Apr
Roberts, F. L. H.	P.	16May
Williams, R. C., *M.C.*	P.	16May
Williams, E. B.	P.	25July
Fox, J.	P.	22Aug
Bell, E. O. L.	P.	5Sept
Ramsden, V.	P.	9Sept
Newman, T. A.	P.	13Sept
Ogston, A. R.	P.	19Sept
Hutchings, W. F. G.	P.	26Sept
Franklin, A. W. S.	P.	26Sept
Maine, N. W. B.	P.	28Sept
Darby, H. E.	P.	10Oct
Bonner, N. E.	P.	10Oct
Griffiths, H. B.	P.	10Oct
Johnson, A.	P.	10Oct
Pyrce, W. G.	P.	10Oct
Rodmell, E. B.	P	10Oct
Farrell, R. J. C.	P.	10Oct
Richards, R. C.	P.	17Oct
Suttle, C. E. P.	P.	17Oct
Schalk J.	P.	17Oct
Short, J. T.	P.	17Oct

1940

Harvey, L. F.		18July
Witham, E. M.		18July

1941

*Kendrick, J.	P.	25Apr
*Chapman, E. A.	P.	6June

Hon. Pilot Officers

1939

Booth-Russell, S. S.	28Nov

1940

Jukes, J. A.	1May
Bonar, E. W.	6Aug
Carpenter, F. T.	27Aug
Ackermann, E. G.	11Sept

1941

Cliff, H. A.	7May
Cotton, H. J. C.	7May
Stone, A. W.	7May
Blackham, R. C.	7July
Yandell, B. A. C.	7July
Collins, C. R.	18Sept
Cundall, H. G.	18Sept
Capelli, M. P. G.	18Nov
Bates, A. D.	25Nov
Cook, J. E.	25Nov
Holdsworth, D. W.	25Nov
Kirk, E. H.	25Nov
Mould, A. J.	25Nov
White, B. D. W.	25Nov

Meteorological Branch

Wing Commander

1939

Britton, C. E.	13June

Hon. Wing Commander

1941

Vernon-Jones, T. W.	17June

Flight Lieutenants

1939

Boyden, C. J.	25Aug
Forsdyke, A. G.	25Aug
Coles, V. R.	3Oct
Garriock, W. S.	3Oct

Flying Officers

1939

Tunstall, E. S.	3Oct
Marshall, W. A. L.	10Oct

Pilot Officers

1939

Franks, J. A.		25Aug
Hanson, W. R.	P.	5Sept
Herrod, T. R.	P.	5Sept
Copping, B. A.	P.	19Sept
Jessop, E. E.	P.	19Sept

Acting Pilot Officer

1939

Overbury, R. E.	P.	1Aug

Medical Branch

Flight Lieutenant

*McGregor, I. S., *M.B., Ch.B., D.O.M.S.*	21Feb39

*Returned to Reserve after ceasing duty with the regular AirForce.

Training Branch

Acting Pilot Officers

1941	
Veale, W. J.	1Feb
Hancox, A. E.	1Feb
Lane, H. J.	1Feb
Salomon, G. A.	1Feb
Simmonds, H. A. T.	1Feb
Stevens, W. J.	1Feb
Tolmon, F. G.	1Feb
Ackerley, R. H.	1Feb
Adams, W.	1Feb
Aston, S. G.	1Feb
Barr, A.	1Feb
Bee, S. A.	1Feb
Begg, E. G.	1Feb
Bishop, J. E.	1Feb
Blackford, W. C. C.	1Feb
Bostock, R. P.	1Feb
Bradford, R. A.	1Feb
Broomhead, C. N.	1Feb
Brown, A. L.	1Feb
Brown, J. H.	1Feb
Buckle, C. D.	1Feb
Burge, C. H.	1Feb
Burns, G. F.	1Feb
Burrows, H. S.	1Feb
Clarke, L. S.	1Feb
Clifford, L. G.	1Feb
Cousins, J. C.	1Feb
Cree, G. E.	1Feb
Crosland, M. E.	1Feb
Cruise, J. A.	1Feb
Dallow, F.	1Feb
Diamond, G. C.	1Feb
Dobson, J. E.	1Feb
Dutton, F. F.	1Feb
Dyson, A. L.	1Feb
Eaton, J.	1Feb
Ecroyd, B.	1Feb
Elliott, F. G.	1Feb
Farquharson, J. M.	1Feb
Farrand, G. W.	1Feb
Forshaw, J.	1Feb
Freestone, C. A.	1Feb
Gowing, C. G.	1Feb
Green, J.	1Feb
Grimshaw, F	1Feb
Grimshaw, S.	1Feb
Hampton, P.	1Feb
Hart, J.	Feb
Herd, W. N.	1Feb
Heywood, F. S.	1Feb
Hirst, R. C.	1Feb
Inman, H. S.	1Feb
Ireland, H. M.	1Feb
Jewell, M. F. S.	1Feb
Jones, F. L.	1Feb
Jones, L. H. T.	1Feb
Keeley, G.	1Feb
Ker, W. S.	1Feb
Lawton, F.	1Feb
Lee, H. N.	1Feb
Lodge, G. A.	1Feb
Miller, A. A. L.	1Feb
Mull, H. R.	1Feb
Myers, R. A.	1Feb
Mytton, W. F.	1Feb
Nicholson, F.	1Feb

1941	
Noel-Brown, S. J.	1Feb
Osborn, C. C. F.	1Feb
Payne, A. W.	1Feb
Peacock, J. A.	1Feb
Pharaoh, A. H.	1Feb
Priestley, H. B.	1Feb
Rickard, B. C. J.	1Feb
Rolfe, F. V.	1Feb
Rutherford, H. V.	1Feb
Sharp, C. A.	1Feb
Simpson, W.	1Feb
Snape, L. J.	1Feb
Starkey, L. H.	1Feb
Stevenson, P. P. L.	1Feb
Stocks, C. H.	1Feb
Thompson, H. M.	1Feb
Thompson, J. C.	1Feb
Wade, D. H.	1Feb
Walker, E.	1Feb
Williams, P. F.	1Feb
Wilson, W. T.	1Feb
Armstrong, N.	1Feb
Blake, H.	1Feb
Chandler, H.	1Feb
Chesters, J.	1Feb
Copper, F.	1Feb
Crowther, A.	1Feb
Davy, J.	1Feb
Dodd, A. S.	1Feb
Edwards, W. T.	1Feb
Hales, T. A.	1Feb
Howels, F. W. D.	1Feb
Kilburn, J. M.	1Feb
Longbottom, H. F., *D.F.C.*	1Feb
Mackinlay, D. R.	1Feb
Oliver, T. B.	1Feb
Robbins, E. A.	1Feb
Slater, H. A., *D.S.O.*	1Feb
Stokes, S. B.	1Feb
Watson, P. H.	1Feb
Woodruff, L. A.	1Feb
Alcock, T. I.	1Feb
Barling, C. H.	1Feb
Bradley, E.	1Feb
Brook, C. A.	1Feb
Brown, G. F. P.	1Feb
Burke, C. L.	1Feb
Buttle, W. J.	1Feb
Clarke, L., *A.F.C.*	1Feb
Cowles, W. R.	1Feb
Cutler, D. J.	1Feb
Dadswell, C. A.	1Feb
Davies, H. A.	1Feb
Dobbs, L.	1Feb
Elgar, S. C.	1Feb
Ellis, W. E.	1Feb
Gibbons, H. W.	1Feb
Greenwood, R. J. B	1Feb
Hagell, L. W.	1Feb
Hercock, H.	1Feb
Hunter, C. A.	1Feb
Hunter, F. W.	1Feb
Jepson, H. C.	1Feb
Jones, A.	1Feb
Kickerty, J.	1Feb
Knott, D. E.	1Feb
Latchford, J. H.	1Feb
Lawson, P.	1Feb

1941	
Lovell, F. J. B.	1Feb
Paton, M. J.	1Feb
Poole, R. C.	1Feb
Price, W. N.	1Feb
Rawson, C. P.	1Feb
Robinson, A. C.	1Feb
Rose, H. J.	1Feb
Russell, H. G.	1Feb
Smith, R. I.	1Feb
Stacey, A. W.	1Feb
Sweetman, J.	1Feb
Taylor, J. E.	1Feb
Tebbutt, W. W.	1Feb
Townend, J.	1Feb
Troumson, W. R.	1Feb
Wade, H. N.	1Feb
Waite, A. H.	1Feb
Walter, F. K.	1Feb
Weaver, C. F.	1Feb
West, A. V.	1Feb
Wood, F. G. S.	1Feb
Adams, A. H.	1Feb
Alcock, A. S.	1Feb
Andrews, C. F.	1Feb
Atlay, T. R.	1Feb
Aulton, W. S.	1Feb
Banks, H.	1Feb
Binns, F.	1Feb
Bond, L. G.	1Feb
VC Boulter, W. E.	1Feb
Burgess, R. E.	1Feb
Cheshire, E. O'D.	1Feb
Collins, C. W.	1Feb
Coupar, H. B.	1Feb
Croskin, A. B.	1Feb
Davies, H. J.	1Feb
Day, J.	1Feb
Edmett, C. G.	1Feb
Egerton, H. A.	1Feb
Foley, G. W.	1Feb
Fox, O.	1Feb
Franklin, W. T.	1Feb
Gardner, C. C.	1Feb
Greaves, E.	1Feb
Hackwill, H. J.	1Feb
Hardy, W. S.	1Feb
Heath, L. W.	1Feb
Howarth, H.	1Feb
Hughes, G. F.	1Feb
Jenkins, A. H.	1Feb
Jenkins, F. T.	1Feb
Kealey, H. H.	1Feb
Knight, G. E.	1Feb
Lewis, T. A. M. S.	1Feb
Lindfield, T. E.	1Feb
Lingard, E. A.	1Feb
MacEachern, C. A.	1Feb
Mason, W. R.	1Feb
Miles, H. W. J.	1Feb
Newhill, J.	1Feb
Palmer, C. P. H.	1Feb
Phillips, R. T.	1Feb
Plank, D. C. G.	1Feb
Plant, W. T.	1Feb
Powell, W. P., *M.C., D.C.M.*	1Feb
Reid, M. A.	1Feb
Rex, A.	1Feb

Acting Pilot Officers —*contd.*

1941

Richards, H. 1Feb
Riley, T. C. 1Feb
Rink, H. L. 1Feb
Ross, F. N. G. 1Feb
Sanderson, H. C. 1Feb
Seward, W. G. 1Feb
Sharman, A. 1Feb
Simms, E. O. 1Feb
Smith, J. T. 1Feb
Spencer, L. 1Feb
Stewart, J. G. H. 1Feb
Taylor, D. J. 1Feb
Thresh, T. V. 1Feb
Tomkinson, E. P. 1Feb
Townend, C. H. 1Feb
Turner, R. G. 1Feb
Tyzack, S. P. 1Feb
Waddilove, V. 1Feb
Warcup, W. E. 1Feb
Webster, H. B. 1Feb
White, O. M. 1Feb
Williams, G. A. 1Feb
Williams, H. H. 1Feb
Williams, O. 1Feb
Burn, F. C. 1Feb
Eccleston, B. K. 1Feb
Eccleston, A. W. 1Feb
Fairclough, J. 1Feb
Farndale, H. 1Feb
Forshaw, C. R. 1Feb
Fryatt, G. W. 1Feb
Gregory, A. I. 1Feb
Gubbins, E. J. J. 1Feb
Happold, F. C., *D.S.O.* 1Feb
Henderson, H. M. 1Feb
Ling, A. E. 1Feb
Littlewood, G. B. 1Feb
Lyons, D. A. 1Feb
Maw, J. 1Feb
Pease, F. E. 1Feb
Pickard, W. E. 1Feb
Pohu, G. E. A. 1Feb
Russell, L. V. 1Feb
Sharp, F. E. 1Feb
Shaw, W. P. 1Feb
Sims, E. W. G. 1Feb
Smith, S. 1Feb
Spratt, R. C. 1Feb
Swain, C. E. 1Feb
Trenchard, C. 1Feb
Turnbull, C. L. 1Feb
Vaughan, H. S. C. 1Feb
Webb, W. 1Feb
Webster, F. W. 1Feb
Wilkinson, F. 1Feb
Windsor, A. 1Feb
Winter, F. E. 1Feb
Wrigley, F. H. 1Feb
Aird, H. 1Feb
Blaylock, W. 1Feb
Boll, W. W., *M.M.* 1Feb
Brookes, T. 1Feb
Brown, W. A. 1Feb
Bywater, F. L. 1Feb
Cheshire-Martin, H. J. 1Feb
Dickens, R. 1Feb
Ducker, G., *M.C.* 1Feb
Dunt, G. D. 1Feb
Dyer, A. N. 1Feb

1941

Gage, G. A. 1Feb
Girling, C. S. F. 1Feb
Glenn, E. 1Feb
Hammond, F. J. *D.C.M.* 1Feb
Heath, C. F. J. 1Feb
Hodgson, L. F. 1Feb
Hodson, A. C. 1Feb
Hurst, T. W. 1Feb
Jackson, P. M. 1Feb
Jones, H. E. 1Feb
Lake, C. J. 1Feb
Lampard, H. M. 1Feb
Libby, F. J. 1Feb
Mapley, H. G. P. 1Feb
Marks, H. 1Feb
Mitchell, R. A. C. 1Feb
Morgan, H. T. 1Feb
Nicol, W. L. 1Feb
Pearson, R. P. 1Feb
Perkins, G. H., *M.C.* 1Feb
Ross, J. C. 1Feb
Rhymes, W. C. 1Feb
Russon, C. J. 1Feb
Steele, N. 1Feb
Swann, R. 1Feb
Wesley, L. N. 1Feb
Wilson, E. R. 1Feb
Winn, G. E. 1Feb
Yarnold, C. G. 1Feb
Young, F. 1Feb
Adam, J. E. 1Feb
Addie, P. G. 1Feb
Albery, R. J. 1Feb
Arnott, J. L. 1Feb
Bandy, F. G. 1Feb
Bayley, A. W. 1Feb
Bentley, G. 1Feb
Benzies, B. 1Feb
Birtwistle, K. L. 1Feb
Boon, E. P. 1Feb
Bradley, A. P. 1Feb
Broadhead, L. V. 1Feb
Brown, W. S. 1Feb
Burgess, R. 1Feb
Burn, W. H. C. 1Feb
Butler, H. 1Feb
Campbell, A. J. 1Feb
Chapman-Andrews, W. L. 1Feb
Cleland, E. McL. 1Feb
Cochrane, R. A. 1Feb
Collins, H. E. 1Feb
Collinson, R. F. 1Feb
Cowan, L. 1Feb
Cox, G. W. 1Feb
Currie, J. 1Feb
Davies, B. K. 1Feb
Docking, W. N., *M.C.* 1Feb
Downs, H. 1Feb
Duthie, A. S. 1Feb
Eyre, B. J. 1Feb
Fielding, H. 1Feb
Fisher, H. 1Feb
Foreman, J. W. 1Feb
Francis, R. M. L. 1Feb
Fraser, F. 1Feb
Frater, H. E. 1Feb
French, A. 1Feb

1941

Geeve, J. C. 1Feb
Gibbs, C. T. F. 1Feb
Gibbs, J. W. S. 1Feb
Goodall, H. 1Feb
Gregson, W. C. S. 1Feb
Hall, M. R. J. 1Feb
Hanson, J. E. 1Feb
Hargreaves, W. D. 1Feb
Hartley, A. 1Feb
Hartness, C. D. 1Feb
Heap, J. 1Feb
Hearth, C. H. 1Feb
Hogg, H. T. 1Feb
Hope, B. 1Feb
Hudson, J. F. 1Feb
Hunter, F. T. 1Feb
Hurst, C. E. 1Feb
Jackson, J. C. 1Feb
Jaegar, J. C. 1Feb
Kane, J. A. 1Feb
Kempt, I. 1Feb
King, L. W. 1Feb
Kirk, A. B. 1Feb
Macdonald, J. N. 1Feb
Marsh, R. J. 1Feb
Mather, A. T. 1Feb
Measures, G. H 1Feb
Messenger, W. A. 1Feb
Millar, T. J. 1Feb
More, D. 1Feb
Opie, J. C. 1Feb
Paffard, H. K. 1Feb
Peel, R. T. 1Feb
Perks, J. W. 1Feb
Phillips, A. C. L. 1Feb
Quick, A. 1Feb
Read, C. P. 1Feb
Rhodes, C. J. 1Feb
Rosevere, B. P. T. 1Feb
Shaw, P. J. 1Feb
Smith, C. B. 1Feb
Smith, G. C. 1Feb
Spencer-Jones, A. 1Feb
Stevens, G. H. 1Feb
Stonehouse, E. C. 1Feb
Tomlin, J. 1Feb
Underwood, J. M. 1Feb
Wakeham, D. G. C. 1Feb
Watson, T. 1Feb
Watts, H. R. 1Feb
Williams, C. I. 1Feb
Wood, W. G. F. 1Feb
Bailey, A. M. 1Feb
Ball, A. C. 1Feb
Byrom, J. F. 1Feb
Chadwick, G. K. 1Feb
Collinson, H. A. 1Feb
Cottrell, C. H. 1Feb
Crosby, E. B. 1Feb
Elton, J. B. 1Feb
Gill, R. F. 1Feb
Hartley, E. S. 1Feb
Herd, W. H. 1Feb
Hughes, C. H. 1Feb
Johnson, W. C. 1Feb
Leyshon, H. M. E. 1Feb
Muir, R. D. 1Feb
Scott, A. T. 1Feb
Sizer, J. de C. 1Feb
Thomas, F. S. 1Feb
Whiting, W. F. 1Feb
Wood, T. H. 1Feb
Wooldridge, A. E. 1Feb

Acting Pilot Officers —*contd.*

1941

Ball, H. 1Feb
Barber, N. 1Feb
Bartle, S. 1Feb
Bush, E. J. 1Feb
Bendall, F. A. 1Feb
Bevington, C. 1Feb
Brown, J. H. 1Feb
Browning, J. D. 1Feb
Bulleid, R. F. 1Feb
Bunn, S. P. 1Feb
Burgess, W. R. 1Feb
Caves, F. S. 1Feb
Clarke, L. G. 1Feb
Cobley, G. H. 1Feb
Colbert, T. H. 1Feb
Dibble, H. W. 1Feb
Dickens, G. J. 1Feb
Dono, W. 1Feb
Foskett, G. E. 1Feb
French, C. E. 1Feb
Fryer, H. I. 1Feb
Fuller, W. 1Feb
Gale, R. M. 1Feb
Giblett, R. J. R. 1Feb
Green, S. C. 1Feb
Hardwick, J. P. L. 1Feb
Hargreaves, G. B. 1Feb
Hopkins, W. 1Feb
Hoppitt, R. 1Feb
Hughes, A. 1Feb
Humphreys, E. W. 1Feb
Humphreys, S. 1Feb
Hutchins, A. J. J. 1Feb
Jenkins, C. H. 1Feb
Jones, B. 1Feb
King, F. C. 1Feb
Long, C. H. 1Feb
MacNaughton, T. R. 1Feb
Mann, P. D. 1Feb
Marsh, C. E. 1Feb
Miall, K. D. 1Feb
Michaelis, R. 1Feb
Milburn, W. L. 1Feb
Mills, W. S. 1Feb
Mitton, F. 1Feb
Moore, R. S. 1Feb
Morris, R. G. 1Feb
Mountifield, F. F. E. 1Feb
Murray, G. W. 1Feb
Nelmes, J. J. W. 1Feb
Newnum, W. T. 1Feb
Northover, W. E. 1Feb
Pamment, F. T. 1Feb
Reynolds, C. E. 1Feb
Rice, E. 1Feb
Robson, R. K. 1Feb
Rutherford, S. 1Feb
Santangelo, P. 1Feb
Shorter, F. S. 1Feb
Staton, R. A. 1Feb
Storey, H. E. 1Feb
Syng, W. J. R. 1Feb
Tillotson, D. B. 1Feb
Townsend, R. A. 1Feb
Trayhurn, A. J. 1Feb

1941

Tulloch, H. 1Feb
Tysoe, W. H. 1Feb
Unwin, H. F. 1Feb
Watts, C. G. 1Feb
Williamson, E. 1Feb
Winchester, J. 1Feb
Woodcock, R. A. 1Feb
Woodhead, H. 1Feb
Woollett, H. W. 1Feb
Wright, L. F. 1Feb
Adams, N. L. 1Feb
Arthur, C. F. 1Feb
Birnie, W. 1Feb
Brunning, G. T. 1Feb
Carter, G. R. 1Feb
Clarricoats, J. 1Feb
Cooke, E. J. 1Feb
Davidge, E. J. 1Feb
Day, F. W. 1Feb
Ellis, A. C. 1Feb
Furness, W. K. 1Feb
Greaves, W. H. 1Feb
Harris, G. M. 1Feb
Hedges, E. C. 1Feb
Hodges, E. G. 1Feb
Isles, A. 1Feb
Johnson, H. 1Feb
Jones, G. D. 1Feb
Joscelyne, L. H. 1Feb
Maw, N. 1Feb
Modral, F. 1Feb
Neville, A. 1Feb
Nightingale, H. J. 1Feb
Norman, C. R. 1Feb
Pargeter, E. L. 1Feb
Parker, R. J. 1Feb
Paulin, A. E. C. 1Feb
Pollock, W. A. 1Feb
Raine, T. B. 1Feb
Ralph, W. H. 1Feb
Renwick, G. 1Feb
Robinson, S. 1Feb
Rolfe, S. 1Feb
Sangster, W. M. 1Feb
Simmonds, F. C. H. 1Feb
Spooner, H. 1Feb
Stringer, C. R. 1Feb
Thompson, E. V. F. 1Feb
Tulip, W. L. 1Feb
Turner, W. E. 1Feb
West, J. A. 1Feb
Willett, T. C., *M.B.E.* 1Feb
Wood, F. W. 1Feb
Woodcock, C. 1Feb
Algie, W., *D.S.O.*, *A.F.C.* 1Feb
Balden, W. R. 1Feb
Ball, C. T. B. 1Feb
Bayliss, H. J. P. 1Feb
Bearne, L. L. 1Feb
Bell, A. R. 1Feb
Bell, D. McI. 1Feb
Berners, A. E. 1Feb
Beytach, J. G. A. 1Feb
Bridger, C. 1Feb
Burry, H. W. 1Feb
Clark, J. H. 1Feb
Cobb, H. S. 1Feb
Cox, N. 1Feb
Croskin, E. G. 1Feb
Cushing, S. 1Feb
Dudeney, E. 1Feb
Fidley, A. 1Feb

1941

Geddes, J. A. 1Feb
Godfrey, D. 1Feb
Graswell, L. H. 1Feb
Grigor, J. McI. 1Feb
Higgs, A. C. 1Feb
Horrox, F. 1Feb
Johnston, J. 1Feb
Lancashire, W. 1Feb
Liddell, A. 1Feb
Perry, E. 1Feb
Rapson, R. A. 1Feb
Rose, H. 1Feb
Shaw, C. K. 1Feb
Spring, J. W. H. 1Feb
Sutton, P. J. 1Feb
Taylor, F. J. 1Feb
Thomas, E. W. 1Feb
Turner, C. 1Feb
Umbers, E. H. 1Feb
Annan, C. M. 1Feb
Bell, St. J. F. 1Feb
Brown, A., *O.B.E.* 1Feb
Bulleid, J. F. 1Feb
Butler, A. 1Feb
Caleb, C. J. S. 1Feb
Dann, S. J. 1Feb
Denton, J. 1Feb
Field, S. W. W. 1Feb
Gill, A. R. 1Feb
Hackett, H. H. N. 1Feb
Jones, I. D. 1Feb
Lane, K. O. 1Feb
Langdon, L. H. 1Feb
Manhire, W. A. 1Feb
Marshall, E. F. J. E. 1Feb
Martin, A. J. P. 1Feb
Mather, G. D. T. 1Feb
Mills, F. D. 1Feb
Morrison, E. 1Feb
Perkin, J. M. 1Feb
Pickard, S. H. 1Feb
Pitt, H. G. 1Feb
Potter, J. E. 1Feb
Rapson, A. F. 1Feb
Rea, A. J. 1Feb
Reay, T. 1Feb
Sheldon, J. H. 1Feb
Treacher, J. J. 1Feb
Wallace, G. L. 1Feb
Whittington, L. 1Feb
Carter, L. 1Feb
Costigan, H. A. 1Feb
Cussins, R. 1Feb
Dickson, M. N. 1Feb
Edwards, H. 1Feb
Harold, W. E. 1Feb
Monk, F. T. 1Feb
Morris, G. E. 1Feb
Newman, R. J. 1Feb
Pollard, W. 1Feb
Peirce, H. C. 1Feb
Quartermaine, G. E. 1Feb
Shrewsbury, J. B. 1Feb
Traherne, H. L. 1Feb
Ward, W. E. 1Feb
Wilby, E. E. 1Feb
Winks, J. S. 1Feb
Baxter, J. A. 1Feb
Brooks, H. 1Feb
Chapman, A. 1Feb
Chapman, A. H. 1Feb
Chesterfield, C. 1Feb
Christopher, S. V. 1Feb

Acting Pilot Officers —*contd.*

1941

Cock, D. F. 1Feb
Collins, L. H. B. 1Feb
Dean, W. 1Feb
Duthie, T. G. 1Feb
Eatock, W. 1Feb
Finlay, P. T. 1Feb
Firmin, C. A., *M.B.E.* 1Feb
Fisher, F. 1Feb
Fitton, A. K. 1Feb
Franklin, J. H. 1Feb
Hayter, S. 1Feb
Hook, W. H. 1Feb
Mason, J. G. 1Feb
Metcalfe, A. J. 1Feb
Munro, G. 1Feb
Neville, W. E. 1Feb
Phillips, R. 1Feb
Pilkington, T. W. 1Feb
Abbott, J. R. 1Feb
Ashley, F. C. 1Feb
Bleasdale, H. 1Feb
Blue, A. J. 1Feb
Croxford, S. F. 1Feb
Evans, L. 1Feb
Harris, H. A. 1Feb
Hogg, J. L. A. 1Feb
Jennings, W. H. C. 1Feb
Locks, C. M. 1Feb
Lockwood, E. E. 1Feb
Matheson, C. W. 1Feb
Sharp, J. 1Feb
Weatherill, F. W. 1Feb
Webber, L. H. 1Feb
Willard, L. A. 1Feb
Yates, J. V. 1Feb
Armor, C. F. 1Feb
Barnes, A. B. 1Feb
Brooks, F. P. 1Feb
Carnes, T. St. J. 1Feb
Chamberlain, H. T. 1Feb
Cochrane, H. L. 1Feb
Cooper, E. 1Feb
Dixon, J. H. 1Feb
Furber-Mason, H. 1Feb
Grace, R. V. C. 1Feb
Hayward, E. J. 1Feb
Hodgson, G. H. 1Feb
Lowe, E. 1Feb
Sellers, F. A. 1Feb
Sharpe, C. J. 1Feb
Sparham, W. J. 1Feb
Swift, J. P. 1Feb
Taylor, J. R. 1Feb
Townsend, R. E. 1Feb
Wall, J. M. 1Feb
Williams, D. D. 1Feb
Williams, J. 1Feb
Wright, H. 1Feb
Acton, J. R. 1Feb
Allen, T. H. 1Feb
Armstrong, T. G. 1Feb
Brockbank, N. I., *D.F.C.* 1Feb
Browne, R. F. 1Feb
Eastwood, J. 1Feb
Firth, W. 1Feb
Marples, M. 1Feb

1941

Jacques, T. 1Feb
Lake, C. B. 1Feb
Lane, G. W. J. 1Feb
Lang, E. L. 1Feb
Mackintosh, H. G. 1Feb
Neale, A. J. R. 1Feb
Nicholson, H. W. 1Feb
Partington, R. 1Feb
Purday, A. E. 1Feb
Roth, J. B. 1Feb
Slater, A. L. 1Feb
Behm, A. J. E. 1Feb
Chambers, R. B. C. H. 1Feb
Davies, G. G. 1Feb
Donkin, A. S. 1Feb
Hall, G. G. 1Feb
Mason, H. 1Feb
Thompson, E. 1Feb
Anger, H. E. 1Feb
Atkins, S. H. 1Feb
Cook, S. C. 1Feb
Evans, C. C. 1Feb
Evans, L. W. H. 1Feb
Raiswell, N. R. 1Feb
Roberts, W. G. 1Feb
Beverley, W. 1Feb
Dick, W. B. 1Feb
Grundy, R. 1Feb
Kirkhope, K. Macl., *C.I.E.* 1Feb
Morrison, C. W. 1Feb
Needham, E. 1Feb
Northcote, T. B. 1Feb
Rees, G. 1Feb
Turner, W. O. 1Feb
Bentley, J. P. 1Feb
Bryant, P. C. 1Feb
Moody, E. F. 1Feb
Pattison, J. J. 1Feb
Pollard, G. 1Feb
Sneddon, R. 1Feb
Blake, J. J. 1Feb
Cooksey, H. C. 1Feb
Hickling, J. W. 1Feb
Pickard, W. E. 1Feb
Smith, H. A. 1Feb
Field, N. C. 1Feb
Chisholm, D. 1Feb
Allan, A. D. 1Feb
Ayling-Rouse, D. K. 1Feb
Corbett, A. M. 1Feb
Ellis, J. W. 1Feb
Ives, F. W. 1Feb
McIntyre, J. L. 1Feb
Rees, C. H. 1Feb
Richardson, C. M. 1Feb
Astley, D. 1Feb
Cheshire, F. N. 1Feb
Driver, C. 1Feb
Furness, R. W. 1Feb
Marples, M. 1Feb
Rose, S. G. 1Feb
Russell, J. B. 1Feb
White, A. G. 1Feb
Blair, R. D. 1Feb
Smith, H. 1Feb
Canterbury, E. 1Feb
Glidewell, C. N. 1Feb
Potts, R. W. 1Feb
Brown, J. 1Feb
Soper, L. V. 1Feb
Lane, C. F. 1Feb
Paterson, G. D. 1Feb

1941

Shepherd, S. 1Feb
Webb, A. E. B. 1Feb
Young, A. E. 1Feb
Peel, J. H. 1Feb
Inkster, L., *M.C.* P. 1Feb
Lovell, F. W., *M.C.* P. 1Feb
Elliott, A. E. P. 1Feb
Foster, W. W. P. 1Feb
Warren, D. G., *M.B.E.* P. 1Feb
Henry, M. P. 1Feb
Duncum, A. P. P. 1Feb
Mitchell, R. P. 1Feb
Pickersgill, J. P. 1Feb
Lawley, T. H. P. 1Feb
Munro, D. W. P. 1Feb
Read, D. M. P. 1Feb
Ward, H. J. P. 1Feb
Stenhouse, W. P. 1Feb
Madden, V. T. P. 1Feb
Donald, G. K. P. 1Feb
Fiddes, J. P. 1Feb
White, F. W. P. 1Feb
Lewis, W. S. P. 1Feb
Sculfer, G. C. P. 1Feb
Hay, J. R. P. 1Feb
Haysom, R. A. P. 1Feb
Robertson, T. M. P. 1Feb
George, A. P. 1Feb
Young, A. D. P. 1Feb
Bosworth, R. A. P. 1Feb
Clarke, C. H. P. 1Feb
Hartley, A. P. 1Feb
Dumbleton, H. P. 1Feb
Frost, A. W. P. 1Feb
Gibbon, A. E. P. 1Feb
Arbery, W. C. P. 1Feb
Brennan, L. G. P. 1Feb
Duncan, R. W. P. 1Feb
Leigh, L. G. P. 1Feb
Robinson, O. P. 1Feb
Chalmers, J. L., *M.C.* P. 1Feb
Mackay, W. D. P. 1Feb
Cruickshank, G. F. P. 1Feb
Gandar-Dower, E. L. P. 1Feb
Spence, H. R. P. 1Feb
Smith, S. R. N. P. 1Feb
Murray, T. W. P. 1Feb
*Walmsley, H. J. D. L. P. 1Feb
*Deacon, W. E. P. 1Feb
*Martin, R. E. S. P. 1Feb
Davies, W. J. P. 1Feb
Dawson, L. R. P. 3Feb
Shaw, G. 4Feb
Turner, J. T. 4Feb
Davies, J. I. 4Feb
Garnett, G. 4Feb
Atkinson, E. J. 4Feb
Bevers, C. 5Feb
Alderson, J. D. 5Feb
Chapple, G. F. 5Feb
Down, W. L. F. 5Feb
Cope, G. M. 6Feb
James, T. J. 6Feb
Grummit, J. H. 6Feb
Tennant, W. 6Feb
Foster, C. 6Feb
Barwood, H. G. 7Feb
Horsfall, L. 7Feb

* See notice in *London Gazette* of 27th Jan., 1942.

Acting Pilot Officers
—contd.

1941

Mee, F. G.		7Feb
Ellison, M. A.		7Feb
Lewis, W. J.		7Feb
Pritchard, W. J.		7Feb
Constant, A.		7Feb
Herring, I. J.		8Feb
Beesley, C. J.		8Feb
Paine, C. F.		8Feb
Robertson, P.		9Feb
Hargreaves, L. C.		10Feb
Beresford, F. L.		10Feb
Checkley, H.		10Feb
Green, G. B.		10Feb
Thomas, G. O.		10Feb
Johnson, H.		10Feb
Gair, A. V.	P.	10Feb
Hanson, F. H.	P.	10Feb
Boswell, H.		11Feb
Manson, H. W. J.		11Feb
Hilbourne, G. M.		11Feb
Sprayson, K. A.		11Feb
Andrews, N.		11Feb
Dearing, C. H.		11Feb
Roberts, W.		11Feb
Illingworth, R.		12Feb
King, P. J.		12Feb
Overy, R.		12Feb
Read, C. F.		12Feb
Horseman, C. G.		12Feb
Mortimer, G. J.		12Feb
Blunt, W. G.		12Feb
Humphrey, W. G.		13Feb
Wilkinson, F. W.		13Feb
Moore, E. T.		13Feb
Crocker, H.		13Feb
Joseph, L. D. P.		13Feb
Sarginson, R.		13Feb
Smeall, J. L.		14Feb
Grant, A.		14Feb
Simms, V. H.		14Feb
Workman, R. A.		14Feb
Miller, A. T.		14Feb
Wensley, J. H.		14Feb
Inglis, A.		14Feb
James, T. R.		14Feb
Chapman, R. C.		14Feb
Schram, G. H.	P.	14Feb
Baker, E. P.	P.	14Feb
Harris, K.	P.	14Feb
Holt, S. E.		15Feb
Hutchings, G. A.		15Feb
Lord, C.		15Feb
Olphin, H. K.		15Feb
Ellwood, J. R.		15Feb
Hall, L. E.		15Feb
Jones, R.		15Feb
Cobb, R. H.		15Feb
Forster, A.		15Feb
Laithwaite, P.		15Feb
Gutteridge, T. P.		15Feb
Heard, J. F. L.		15Feb
Sykes, A. H.		15Feb
Smith, P. T.		15Feb
Blackett, J. D. J.		15Feb
Dick, A. McG.		15Feb
Bryant, W. H.		15Feb

1941

Brown, A. B. F.		17Feb
Boulind, H. F.		17Feb
Morton, P. F.		17Feb
Beaney, K. J.		17Feb
Robinson, J.		17Feb
Groves, E.		17Feb
Marshall, L.		17Feb
Rogers, H. M.		17Feb
Hopkins, H.		17Feb
Hurst, C.	P.	17Feb
Saunders, G. H.		18Feb
Lane, J. D.		18Feb
Andrews, S.		18Feb
Elliott, R.		18Feb
Taylor, W.		18Feb
Bagnall-Oakeley, H. K.		18Feb
Dawson, S.		18Feb
Holmes, M.		18Feb
Taylor, L. W.		18Feb
Mitchell, A. P.		18Feb
Large, J. W.		18Feb
Pettley, A. W.		18Feb
Pond, S. E.		18Feb
Wilson, S. C.		18Feb
Yorke-Lodge, N. A. Y.		18Feb
Dallow, W. H.		18Feb
Dickson, H. M.		18Feb
Mason, J. C.		18Feb
Brownlie, W. M.	P.	18Feb
Robertson, T.		18Feb
Jones, I. L.	P.	18Feb
Calder, R. B.		19Feb
Lay, F. C.		19Feb
Molony, B. C., *O.B.E.*, *T.D.*		19Feb
Denney, L. E.		19Feb
Copland, C. C.		19Feb
Gould, F. C.		19Feb
Emond, A. T.		19Feb
Stubbs, S.		19Feb
Martin, R. J. E.		19Feb
Peel, A. B.		19Feb
Wardell, G. C.		19Feb
Chalmers, W. R.		19Feb
Hewit, R. T.		19Feb
Knoyle, J. T.		19Feb
Lobb, R.		19Feb
Morgan, W. G.		19Feb
Osborne, A. F.		19Feb
Struthers, W. H.		19Feb
Wiseman, C. L.		19Feb
Butler, G. F.		19Feb
McPherson, J.		19Feb
Fleming, C. B. R.		19Feb
Gilmour, R. E.		19Feb
Sumption, G. G. C.		19Feb
Greenspan, E. P.		19Feb
Williams, C. F.		19Feb
Gleadle, A. E. C.		19Feb
Victor-Trott, A. R.		19Feb
Mounsey, M. J.		19Feb
Crouch, C. W.		19Feb
Lewis, F. G.	P.	19Feb
Sinclair, J.		20Feb
Readhead, W. K.		20Feb
Potten D. S.		20Feb
Paterson, G. R. I.		20Feb
Corbett, J. A.		20Feb
Hawke, G.		20Feb
Fletcher, A.		20Feb

1941

Standen, A. O.		20Feb
Martin, J. W.		20Feb
Sharp, J. R. E.		20Feb
Davies, C.		21Feb
Gibson, G. C.		21Feb
Jacobs, E. J., *M.C.*		21Feb
Pickles, H.		21Feb
Richards, I. G.		21Feb
Rolfe, H.	P.	21Feb
Vahstone, H.	P.	21Feb
Marsden, H. W.	P.	21Feb
Ellerton, R.	P.	21Feb
Isherwood, C.	P.	21Feb
Baker, R. A.	P.	21Feb
Thomas, D.	P.	21Feb
Moore, W. W. T.	P.	21Feb
Chanter, E. W.	P.	21Feb
Arnott, M. J.	P.	21Feb
Vernon, C. G.	P.	21Feb
Taylor, R. J. T.	P.	21Feb
West, W. J.	P.	21Feb
Western F. E.	P.	21Feb
Bell, A.	P.	21Feb
Heyes, F. G. L.	P.	21Feb
Chegwidden, H. W.	P.	21Feb
Parsons, F. R.	P.	21Feb
Ecclestone, A. E.	P.	22Feb
Harris, B. F. D.	P.	22Feb
Haynes, J. K.	P.	22Feb
Mitchell, W. C.	P.	22Feb
Griffiths, D. F.	P.	22Feb
Moss, J. R. N.	P.	22Feb
Sparkes, W. H.	P.	22Feb
Hudson, J.	P.	22Feb
Williams, T. T.	P.	22Feb
Jones, W. E.	P.	22Feb
Blackburn, G. W.	P.	22Feb
*Cormack, W. A. S.	P.	22Feb
Sergeant, T.	P.	23Feb
Jones, N. C.	P.	23Feb
Copeland, S. P.	P.	23Feb
Potter, G. F. H.	P.	23Feb
Davies, E. H.	P.	24Feb
Thorp, J. P.	P.	24Feb
Stevens, P. A. S.	P.	24Feb
Allenby, S.	P.	24Feb
England, A.	P.	24Feb
Early, C.	P.	24Feb
Phare, E. D.	P.	24Feb
Jones, J.	P.	24Feb
Clancey, J. C.	P.	24Feb
Randle, O. E.	P.	24Feb
Semper, W. H.	P.	24Feb
Stansfield, F.	P.	24Feb
Rees, P. H.	P.	24Feb
Oxley, H.	P.	25Feb
Smith, W.	P.	25Feb
Hodson, J. D.	P.	25Feb
Learmond, A.	P.	25Feb
Payne, H. G.	P.	25Feb
Pegg, J. S.	P.	25Feb
Rountree, H. W.	P.	25Feb
Underwood, F.	P.	25Feb
Hopkins, H. S.	P.	25Feb
Maunsell, F.	P.	25Feb
Thorning, W. B.	P.	25Feb
Adam, T. C. C.	P.	25Feb
Bastin, R. J.	P.	25Feb
Spoonley, H. K.	P.	25Feb
Stanley, A. C.	P.	25Feb
Wills, C. L.	P.	25Feb

* See notice in *London Gazette* of 27th Jan., 1942.

Acting Pilot Officers
—contd.

1941

Ferens, H. C.	P.	25Feb
Harcourt, S. E. H.	P.	25Feb
Beevers, F., *M.M.*	P.	25Feb
Jarratt, E.	P.	25Feb
Murray, A.	P.	25Feb
Hendy, A. W. V.	P.	25Feb
Greep, G. H.	P.	25Feb
McCarroll, A. B.	P.	25Feb
Harvey, A.	P.	26Feb
Lester, R. E.	P.	26Feb
Bray, A.	P.	26Feb
Kernutt, L. W. M.	P.	26Feb
Houseman, J. W.	P.	26Feb
Batt, A. C.	P.	26Feb
Knight, A. T.	P.	26Feb
Yarwood, T. McC.	P.	26Feb
Brewin, J. L.	P.	26Feb
Gough, H.	P.	26Feb
Pitt, R. B., *C.B.E., M.C., T.D.*	P.	26Feb
Ragg, T. F. A.	P.	26Feb
Carnegie, R. T.	P.	26Feb
Durant, B.	P.	27Feb
Howlett, A. H.	P.	27Feb
Jackson, C. N.	P.	27Feb
Kendall, E. S.	P.	27Feb
Matthews, W. E.	P.	27Feb
Reynolds, K. G.	P.	27Feb
Smallwood, A. McN.	P.	27Feb
Stace, H. J. B.	P.	27Feb
Williams, E.	P.	27Feb
Cottrill, J. R.	P.	27Feb
Bendall, I. C.	P.	27Feb
Sheppard, A. B.	P.	27Feb
Cox, L. M.	P.	27Feb
Fellowes, C. D.	P.	27Feb
Woodhead, R.	P.	27Feb
Allan, H.	P.	27Feb
Austin, H. J.	P.	27Feb
Jackson, F. W.	P.	27Feb
Prescott, E. L.	P.	27Feb
Sharpe, S. H.	P.	27Feb
Allan, W.	P.	27Feb
Burns, T. H.	P.	27Feb
Cathcart, J. H.	P.	27Feb
Hay, R.	P.	27Feb
Siddall, R.	P.	27Feb
Catton, G. A.	P.	27Feb
Connolly, J. S.	P.	27Feb
Smith, N. C.	P.	27Feb
Shakespeare, J. J.	P.	27Feb
Bray, B. S.	P.	27Feb
Barnshaw, J. S.	P.	27Feb
Lees, J.	P.	27Feb
Freeman, A. M.	P.	27Feb
Britnor, L. E.	P.	28Feb
Chadder, A. H.	P.	28Feb
Filsell, A. E.	P.	28Feb
Grattan-Guinness, G. H.	P.	28Feb
Stoddard, T. L.	P.	28Feb
Cogbill, A. J.	P.	28Feb
Sutcliffe, C. A.	P.	28Feb
Fowler, W. J.	P.	28Feb
Hall, J.	P.	28Feb
Headley, H. B.	P.	28Feb
Allin, A. F.	P.	28Feb

1941

Gill, E. T.	P.	28Feb
Hurley, W. E.	P.	28Feb
Mattocks, J.	P.	28Feb
Darwent, A. S.	P.	28Feb
Hancock, J. O.	P.	28Feb
Kirkpatrick, D.	P.	28Feb
Robinson, E. H.	P.	28Feb
Stephenson, F.	P.	28Feb
Ryan, C. W. W.	P.	28Feb
Bradford, H. J.	P.	28Feb
Hall, W.	P.	28Feb
Sargeant, C.	P.	28Feb
Smetten, E. G.	P.	28Feb
Courtney, S. J.	P.	28Feb
James, T. H.	P.	28Feb
Miall, W. C.	P.	28Feb
O'Connell, P. J.	P.	28Feb
Pearson, E. H.	P.	28Feb
Rimmer, J. M.	P.	28Feb
Bethune, C. M.	P.	28Feb
Graely, J. W.	P.	28Feb
Tricker, R. W.	P.	28Feb
Forrester, D. R.	P.	28Feb
Griggs, F. J.	P.	28Feb
Morgan, R. B.	P.	28Feb
Rutherford, F. H. S.	P.	28Feb
Crack, G. C.	P.	28Feb
Garratt, H. G.	P.	1Mar
Johnson, W. T. W.	P.	1Mar
Rawlings, J. M. F. V.	P.	1Mar
Griffiths, A.	P.	1Mar
Nunan, T. H.	P.	1Mar
Roberts, H. G.	P.	1Mar
Stevenson, T.	P.	1Mar
Wollard, R. P.	P.	1Mar
Hearley, M. J. G.	P.	1Mar
Pogmore, W. T.	P.	1Mar
Rees, R. H.	P.	1Mar
Reffell, A. H.	P.	1Mar
Bassett, W. T.	P.	1Mar
Collins, R. B.	P.	1Mar
Lewin, M. S.	P.	1Mar
Smith, G. S.	P.	1Mar
Abey, J. D.	P.	1Mar
Adamson, W.	P.	1Mar
Burr, G. B.	P.	1Mar
Richardson, D. D.	P.	1Mar
Riddell, R. J.	P.	1Mar
Chalmers, G. MacG.	P.	1Mar
Pleasants, O. F. W.	P.	1Mar
Stace, W. M.	P.	1Mar
Woollard, B. B.	P.	1Mar
Hyde, L. T.	P.	1Mar
Dazeley, A. H.	P.	1Mar
Gomersall, R. L.	P.	1Mar
Husband, F. T.	P.	1Mar
Jones, J. H.	P.	1Mar
Holland, S. H.	P.	2Mar
Chatterton, R.	P.	3Mar
Hanna, D.	P.	3Mar
Willson, A. N.	P.	3Mar
Smith, A. J.	P.	3Mar
Birch, J.	P.	3Mar
Jamison, W. B.	P.	3Mar
Leach, H. R.	P.	3Mar
Maguire, J. J.	P.	3Mar
Marshall, R. K.	P.	3Mar
Pitt, A. E.	P.	3Mar
Roberts, J. L.	P.	3Mar

1941

Thompson, G. R.	P.	3Mar
Webb, W. J.	P.	3Mar
Wood, C. W.	P.	3Mar
Baker, G. F.	P.	3Mar
Bennett, T., *D.C.M.*	P.	3Mar
Blackwell, H. J.	P.	3Mar
Lindsay, D. M.	P.	3Mar
MacLeod, K.	P.	3Mar
Pask, K.	P.	3Mar
Rees, L.	P.	3Mar
Smyth, J. J.	P.	3Mar
Yeomans, L. E.	P.	3Mar
Yorke, G.	P.	3Mar
Collier, R. A.	P.	3Mar
Johnson, B. S.	P.	3Mar
Smith, F. L. G.	P.	3Mar
Cox, J. P.	P.	3Mar
Riley, G. W. P., *M.B.E.*	P.	3Mar
Hind, A. R.	P.	3Mar
Scott, W. J.	P.	3Mar
Turberville, A	P.	3Mar
Wormald, S.	P.	3Mar
Harper, H. W.	P.	3Mar
Noad, R. W.	P.	3Mar
Frazer, G. E.	P.	3Mar
Wilks, G. C. L.	P.	3Mar
Bruerton, W. H.	P.	3Mar
Onley, H. F.	P.	3Mar
Warren, H. G.	P.	3Mar
Aston, W. L.	P.	3Mar
Leonard, C. H.	P.	3Mar
Parkes, J. A.	P.	3Mar
Willmore, M. O.	P.	3Mar
Gibb, W. J.	P.	3Mar
Anderson, J.	P.	4Mar
Angus, A. W., *D.S.O.*	P.	4Mar
Alpin, S. W. H.	P.	4Mar
Biddle, W. C.	P.	4Mar
Bond, C. H. P.	P.	4Mar
Curtis-Wilson, W. T.	P.	4Mar
Davies, J. G.	P.	4Mar
Deacon, H. L.	P.	4Mar
Dean, T.	P.	4Mar
Dickson, W. F.	P.	4Mar
Harrison, R. E.	P.	4Mar
Francis-Stead, H. E.	P.	4Mar
Gregory, M. V.	P.	4Mar
Hume, F. J.	P.	4Mar
Ingleby, J. A.	P.	4Mar
Johnston, J. E.	P.	4Mar
Jones, W. R.	P.	4Mar
Lane, C. F.	P.	4Mar
Latimer, J. L.	P.	4Mar
Laverty, A. H.	P.	4Mar
Learmouth, C. C.	P.	4Mar
Mackay, V. P.	P.	4Mar
Mackenzie, A.	P.	4Mar
Marchant, D. H. J.	P.	4Mar
Melbourne, R. W. L.	P.	4Mar
Murray, C. W., *D.F.C.*	P.	4Mar
Phillips, T. M., *T.D.*	P.	4Mar
Pyke, H. M.	P.	4Mar
Quinton, J.	P.	4Mar
Rust, S. P.	P.	4Mar
Smart, R. C.	P.	4Mar
Sumner, R. T.	P.	4Mar
Thorp, C. H.	P.	4Mar
Viccars, G.	P.	4Mar
Walker, A.	P.	4Mar

Acting Pilot Officers
—contd.

1941

Walkerdine, H. J., *M.C.* P. 4Mar
Watts, J. W. P. 4Mar
Weir, C. H. P. 4Mar
Yates, C. A. N. P. 4Mar
Austin, F. P. 4Mar
Branston, W. H. M. P. 4Mar
Morgan, T. P. 4Mar
Robinson, J. F. P. 4Mar
Sedgwick, A. P. P. 4Mar
Taggart, C. W. M. P. 4Mar
Cossar, K. B. G. P. 4Mar
Harden, C. G. S. P. 4Mar
Lister, J. B., *T.D.* P. 4Mar
MacAndrew, R. M. P. 4Mar
Biggs, R. L. P. 4Mar
Vanner, P. R. P. 4Mar
Elliott, W. P. 4Mar
Crowe, W. H. P. 4Mar
Hayes, H. W. P. 4Mar
Hutchison, W. R. P. 4Mar
Bailey, L. B. P. 4Mar
Stephenson, C. W. P. 4Mar
Cowell, C. L. P. 4Mar
Dobson, A. S. P. 4Mar
Dunn, D. P. 4Mar
Glover, W. E. P. 4Mar
Halliwell, J. F. S. P. 4Mar
Hammond, E. A. H. P. 4Mar
Harrison, J. P. 4Mar
McInnes, J. W. P. 4Mar
Warren, W. J. P. 4Mar
Brooks, C. P. 4Mar
Hicks, D. C. P. 4Mar
Norman, S. P. 4Mar
Boyd, E. H. P. 4Mar
Collingwood-Hall, A. E. P. 4Mar
Dickie, G. B. P. 4Mar
Harrison, A. T. P. 4Mar
Gooding, C. R. P. 4Mar
Sanderson, T. P. 4Mar
Rae, J. S. P. 4Mar
Sutcliffe, N. P. 4Mar
Weston, G. H. P. 4Mar
Jones, T. W. P. 4Mar
Bryant, J. J. P. 4Mar
Kerswell, G. P. 4Mar
Ross, H. A. P. 4Mar
Thorpe, A. P. 4Mar
Casson, A. H. P. 4Mar
Shaw, C. E. P. 4Mar
Catling, M. A. H. P. 4Mar
Bassford, J. B. P. 5Mar
Meachem, F. R., *M.C.* P. 5Mar
Meyer, R. J. O. P. 5Mar
Newbury, N. F. P. 5Mar
Barnett, G. G. P. 5Mar
Burgess, A. C. P. 5Mar
Mansfield, A. G. P. 5Mar
Meldon, J. S. P. 5Mar
Tooley, H. V. P. 5Mar
Lamb, C. P. 5Mar
MacDonald, W. O. P. 5Mar
Cooke, J. C. P. 5Mar
Jones, H. H. P. 5Mar
Jones, E. P. 5Mar

1941

Sharp, G. M. P. 5Mar
Stevenson, W. S. P. 5Mar
Tearle, L. G. P. 5Mar
Hanbury, P. C. P. 5Mar
Jeffery, F. D. C. P. 5Mar
Summers, J. P. 5Mar
Thomson, R. P. 5Mar
Ross, J. P. 5Mar
Whiteside, J. R. P. 5Mar
McCrea, W. H. P. 6Mar
Chapman, E. H. P. 6Mar
James, R. P. 6Mar
Rigby, D. P. 6Mar
Clouting, S. F. P. 6Mar
Fox, S. A. P. 6Mar
Gillies, J. F. P. 6Mar
Harden, H. P. 6Mar
Hutchings, W. P. 6Mar
Lark, R. J. P. 6Mar
Browne, W. J. P. 6Mar
Combe, H. T. P. 6Mar
Gilmore, G. R. P. 6Mar
Howie, T. L. P. 6Mar
Linsday, E. M. P. 6Mar
Roulston, J. R. P. 6Mar
Barnes, W. W. P. 6Mar
Pond, W. C. P. 6Mar
Andrews, R. J. P. 6Mar
Campbell, A. P. 6Mar
Clarke, A. E. P. 6Mar
Edsor, E. D. R. P. 6Mar
Smith, V. W. P. 6Mar
Tomkys, W. A. P. 6Mar
Barlow, E. A. P. 6Mar
Fletcher, T. P. 6Mar
Unwin, P. C. P. 6Mar
Myles, G. S. P. 6Mar
McNeil, F. F. P. 6Mar
Paul, G. P. 6Mar
Edwards, J. A. P. 6Mar
Fitton, J. P. 6Mar
McIlhagger, D. S. P. 6Mar
Wotherspoon, R. P. 6Mar
Bevan, N. J. P. 6Mar
Marr, J. B. P. 6Mar
Campbell, A. V., *C.B., D.S.O., M.V.O.* P. 6Mar
Davies, N. P. 6Mar
Henderson, J. M. P. 6Mar
Bullick, T. C. S. P. 7Mar
Gilkes, C. H. P. 7Mar
Gordon, E. B. P. 7Mar
Havis, J. E. P. 7Mar
McCreadie, D. P. 7Mar
O'Brien, K. T. P. 7Mar
Booth, J. R. N. P. 7Mar
Petty, R. P. 7Mar
Pinton, C. W. P. 7Mar
Dumbell, S. P. 7Mar
Jones, H. O. P. 7Mar
Houston, G. F. P. 7Mar
Jones, E. P. 7Mar
Matthews, R. H. P. 7Mar
Potter, G. J. R. P. 7Mar
Wardle, K. L. P. 7Mar
Harper, V. M. P. 7Mar
Arnold, D. P. 7Mar
Pickles, T. H. P. 7Mar
Bell, W. A. P. 7Mar
Garbett, W. P. 7Mar
Willott, F. P. 7Mar
Brierley, A. P. 7Mar

1941

Gaukroger, J. S. P. 7Mar
Mackereth, J. P. 7Mar
Barker, F. P. 7Mar
Moore, C. H. P. 7Mar
Rees, H. S. P. 7Mar
Harrop, E. R. P. 7Mar
Jones, T. P. 7Mar
Clarke, G. R. M. P. 7Mar
Hawley, F. L. P. 7Mar
Evans, W. H. P. 7Mar
Herriot, J. A. P. 7Mar
Crosthwaite, A. E. P. 7Mar
Brown, D. P. 7Mar
McComish, W. P. 7Mar
Whebie, B. S. P. 7Mar
Borthwick, R. P. 8Mar
Branson, W. M. T. P. 8Mar
Bruce, A. H. P. 8Mar
Coombes, R. E. M. P. 8Mar
Fairchild, J. H. P. 8Mar
Firmin, A. E. P. 8Mar
Flowerdew, A. L. P. 8Mar
Fluck, W. H. P. 8Mar
Forrest, J. E. P. 8Mar
Grant, D. P. 8Mar
Harter, G. J. P. 8Mar
Herron, J. A. P. 8Mar
Holburn, J. P. 8Mar
Kelsey, W. E. P. 8Mar
MacAdam, R. W. P. 8Mar
Macdonald, J. W. P. 8Mar
McManus, M. P. 8Mar
Marshall, C. E. P. 8Mar
Mosby, J. E. G. P. 8Mar
Neil, R. P. 8Mar
Nursey, H. J. P. 8Mar
Parrish, E. J. P. 8Mar
Price, A. J. P. 8Mar
Purser, A. H. P. 8Mar
Ranson, A. N. S. P. 8Mar
Rice, A. A. P. 8Mar
Shanks, J. P. 8Mar
Smith, C. B. P. 8Mar
Steward, A. W. P. 8Mar
Tutt, C. P. P. 8Mar
Willows, G. H. P. 8Mar
Barnes, G. A. J. P. 8Mar
Bowles, C. P. 8Mar
Ellement, T. H. P. 8Mar
Flint, E. A. P. 8Mar
Marks, H. F. P. 8Mar
Parkin, J. P. 8Mar
Thompson, E. C. P. 8Mar
Trickey, J. H. P. 8Mar
Winter, E. L. P. 8Mar
Bursnall, A. W. P. 8Mar
Knight, W. E. P. 8Mar
Wilson, J. W., *M.C.* P. 8Mar
Westcott, W. P. 8Mar
Green, J. W. E. P. 8Mar
Lloyd, G. T. P. 8Mar
Barnes, A. W. P. 8Mar
Frost, C. E. P. 8Mar
Adams, T. A. P. 8Mar
Bostock, J. F. P. 8Mar
Knott, P. C. P. 8Mar
Monkman, A. P. 8Mar
Pine, F. C. P. 8Mar
Swaine, K. B. P. 8Mar
Carpenter, W. H. P. 8Mar
Clark, B. E. P. 8Mar

Acting Pilot Officers
—contd.

1941

Grange, R. M. D.	P.	8Mar
Fry, A. H.	P.	8Mar
Thresher, C.E.W.	P.	8Mar
Privett, J.	P.	8Mar
Samuels, A.	P.	8Mar
Slack, A. E.	P.	8Mar
Cleasby, A. J.	P.	8Mar
Fletcher, E.W., *D.F.C.*	P.	8Mar
Pearce, E. F.	P.	8Mar
Lee, G. W.	P.	8Mar
Creek, F. N. S., *M.C.*	P.	9Mar
Crossley, F. F.	P.	9Mar
Davies, A.	P.	9Mar
Glading, W. W.	P.	9Mar
Hills, O. F.	P.	9Mar
Howe, H.	P.	9Mar
Nangle, H. P.	P.	9Mar
Perkins, H. A. C.	P.	9Mar
Scott, J. F.	P.	9Mar
Williams, F. T.	P.	9Mar
Wilson, O.	P.	9Mar
Saul-Brown, G. M.	P.	9Mar
Malone, J.	P.	9Mar
Baker, H. J.	P.	9Mar
Stott, H. C.	P.	9Mar
Wright, L.	P.	9Mar
Farr, B. A.	P.	10Mar
Gooderson, A. R.	P.	10Mar
Lyness, R. C.	P.	10Mar
Sleep, H. W.	P.	10Mar
Thrasher, S. F.	P.	10Mar
Watts, A. H.	P.	10Mar
Allen, R. T.	P.	10Mar
Farmery, J.	P.	10Mar
Pond, H. B.	P.	10Mar
Milne, G.	P.	10Mar
Lewis, R. L.	P.	10Mar
Wade, C.	P.	10Mar
Davis, E. B.	P.	10Mar
Evans, D. C.	P.	10Mar
Holmes, R.	P.	10Mar
McCoubrey, J.	P.	10Mar
Pratt, W. L. C.	P.	10Mar
Ritchie, J.	P.	10Mar
Wilkinson, H. C.	P.	10Mar
Young, G. McL.	P.	10Mar
Bell-Jones, R.	P.	10Mar
Burnell, N. H.	P.	10Mar
Cross, J.	P.	10Mar
Cummings, R.	P.	10Mar
Darlington, E. B.	P.	10Mar
Peterson, A. F.	P.	10Mar
Thomas, R. R.	P.	10Mar
Troup, J. W.	P.	10Mar
Watson, H. F.	P.	10Mar
Burness, A. G.	P.	10Mar
Harris, A. G.	P.	10Mar
Gleave, G.	P.	10Mar
MacNamara, E. F.	P.	10Mar
Rowbottom, A.	P.	10Mar
Appleby, R. E.	P.	10Mar
Crawford, F.	P.	10Mar
Fowler, A.	P.	10Mar
Lodge, A.	P.	10Mar
Whitelaw, W. S.	P.	10Mar
Dennis, W T.	P.	10Mar

1941

Prosser, E. K.	P.	10Mar
Baxter, A. H.	P.	10Mar
Jacobs, P. R.	P.	10Mar
Cockin, W. H.	P.	10Mar
Knaggs, J. H.	P.	10Mar
Tyler, F.	P.	11Mar
White, G. T.	P.	11Mar
Mellanby, K.	P.	11Mar
Pattison, C. A.	P.	11Mar
Tait, L.	P.	11Mar
Towell, J. H.	P.	11Mar
Barrett, W.	P.	11Mar
Girling, G. F. H.	P.	11Mar
McDiarmid, D. J.	P.	11Mar
Smith, W. E. S.	P.	11Mar
Turner, G.	P.	11Mar
O'Brien, P. P.	P.	11Mar
Castle, J. G. T.	P.	11Mar
Jones, L.	P.	11Mar
Lord, J.	P.	11Mar
Marriott, H. G.	P.	11Mar
O'Neill, A. C.	P.	11Mar
Tiley, E. A.	P.	11Mar
Whitmarsh, A. J., *D.S.O., M.C., T.D.*	P.	11Mar
Neilson, W. T.	P.	11Mar
Booth, G. R.	P.	11Mar
Paternoster, W. J. Macd.	P.	11Mar
McCombe, A.	P.	11Mar
Jones, E. D. C.	P.	11Mar
Levick, A.	P.	11Mar
Copeland, F.	P.	12Mar
Mawby, N. J.	P.	12Mar
Rose, A. E.	P.	12Mar
Taylor, L. R.	P.	12Mar
Davies, W. H.	P.	12Mar
Vine, S. G. J.	P.	12Mar
Price, C. T.	P.	12Mar
Whitcutt, F. B.	P.	12Mar
Allen, R.	P.	12Mar
Monte, L. B.	P.	12Mar
Bent, C. J.	P.	12Mar
Butler, C. C. F.	P.	12Mar
Forbes, J. D.	P.	12Mar
Hugh, A. E.	P.	12Mar
Porter, J.	P.	12Mar
Woolley, J.	P.	12Mar
Faulkner, W. V.	P.	12Mar
Molyneux, J. C.	P.	12Mar
Cubberley, J. H.	P.	12Mar
Williams, H. T.	P.	12Mar
Leahy, P. J.	P.	12Mar
Mace, C. T.	P.	12Mar
Adamson, A. B.	P.	12Mar
Brown, G. S.	P.	12Mar
Grange, J. A. D.	P.	12Mar
James, D. W.	P.	12Mar
Ludlow, H. G.	P.	12Mar
Maples, B. A.	P.	12Mar
Nest, H. C.	P.	12Mar
Nobbs, C. G.	P.	12Mar
Porteous, R. H.	P.	12Mar
Stamp, F. A.	P.	12Mar
Dunn, T.	P.	12Mar
Henderson, G. G.	P.	12Mar
Potter, A. N.	P.	12Mar
Brice, H. H. W.	P.	12Mar
Ballantyne, H.	P.	12Mar
Lancaster, N. G.	P.	12Mar
Leitch, S. R.	P.	12Mar

1941

Martin, R. A.	P.	12Mar
Dewes, H. J. S.	P.	12Mar
Duck, R. H.	P.	12Mar
Jones, E. E.	P.	12Mar
Lemin, C. E.	P.	12Mar
Parslow, L. C.	P.	12Mar
Jones, W. H.	P.	12Mar
McDonald, F.	P.	12Mar
Thompson, C. J.	P.	12Mar
Treen, W. C., *M.C., D.F.C.*	P.	12Mar
Whittle, F. B.	P.	12Mar
Gill, H. M.	P.	12Mar
Spiers, A. McL.	P.	12Mar
Walier, H. R.	P.	12Mar
Miller, C.	P.	12Mar
Swift, S. G. B.	P.	12Mar
Turvey, F. A.	P.	12Mar
Thompson, W. G.	P.	12Mar
Kent, L.	P.	12Mar
Day, F. P.	P.	12Mar
Peal, E. R., *C.B.E., D.S.C.*	P.	13Mar
Rigby, W.	P.	13Mar
Machin, R. S.	P.	13Mar
Bilson, W. R.	P.	13Mar
Cant, E.	P.	13Mar
Smith, F. M.	P.	13Mar
Sands, S. E.	P.	13Mar
Edgington, H. J. F.	P.	13Mar
Nicholas, I. J.	P.	13Mar
Wright, A. G.	P.	13Mar
Wright, F.	P.	13Mar
Bramall, E. J. N.	P.	14Mar
Elbourne, H. E.	P.	14Mar
Hecker, W. R.	P.	14Mar
Walters, D. W.	P.	14Mar
Williams, E. N.	P.	14Mar
Lister, A. K.	P.	14Mar
Gaylard. N. S.	P.	14Mar
Inward, S. F.		14Mar
Bonner, W. J.	P.	14Mar
Dearden, A. J.	P.	14Mar
Edwards, G. R.	P.	14Mar
MacIntyre, D. E.	P.	14Mar
McMorran, J.	P.	14Mar
Smith, A. E.	P.	14Mar
Clarke, H. H.	P.	14Mar
James, G. D.	P.	14Mar
Turner, J. W.	P.	14Mar
Porter, B. G.	P.	14Mar
Dingle, A. E.	P.	14Mar
Herbert, W. F.	P.	14Mar
Miller, O. E.	P.	14Mar
Moss, J. O.	P.	14Mar
Pughe-Evans, H.	P.	14Mar
Markham, P.	P.	14Mar
Ainscow, R.	P.	14Mar
Bradbrooke, H. N.	P.	14Mar
Shepherd, E.	P.	14Mar
Davies, T. G.	P.	14Mar
Hargreaves, T.	P.	14Mar
Sylvester, S. S.	P.	14Mar
Yeo, W. M.	P.	14Mar
Pratt, F. O.	P.	14Mar
Jenkin, E. H.	P.	14Mar
Baker, W.	P.	15Mar
Bennett, G. L.	P.	15Mar
Bentley, H. H.	P.	15Mar

Acting Pilot Officers
—contd.

1941

Bradbury, A. C. P. 15Mar
Catterson, C. P. 15Mar
Cooper, S. P. 15Mar
Dain, C. P. 15Mar
Edmunds, M. H. P. 15Mar
Heath, G. H. P. 15Mar
Jones, J. L. P. 15Mar
Leaning, R. L. P. 15Mar
McDonald, D. P. 15Mar
Mitchell, H. P. 15Mar
Preston, A. H. P. 15Mar
Raynes, E. C. P. 15Mar
Young, J. C. P. 15Ma
Brown, A. P. 15Mar

Collinson, J. A. P. 15Mar
Todd, W. H. P. 15Mar
Carter, A. H. P. 15Mar
Jackson, M. L. P. 15Mar
Schofield, S. E. P. 15Mar
Wright, C. W. P. 15Mar
Sutherland, R. M. P. 15Mar
Wheeler, G. E. P. 15Mar
Brown, R. P. 15Mar
Cutter, A. P. 15Mar
Lee, G. S. P. 15Mar

Williams, W. H. P. 15Mar
Barnes, F. P. 15Mar
Cromack, B. P. 15Mar
James, W. P. P. 15Mar
MacPherson, G. A. H. P. 15Mar
Rodway, A. S. G. P. 15Mar
Smith, E. F. P. 15Mar
Steer, A. E., *D.F.M.* 15Mar
Badman, K. T. P. 15Mar
Chiles, J. A. P. 15Mar
Gabriel, W. J. P. 15Mar
Lewis, L. P. 15Mar
Redmore, W. D. P. 15Mar
Talbot, N. A. P. 15Mar
Wallhead, H. P. 15Mar
Cleveland, A. P. 15Mar

Fordham, H. A. P. 15Mar
Harry, R. T. P. 16Mar
Edwards, L., *A.F.C.* P. 16Mar

Thomas, W. D. P. 17Mar

Butcher, N. F. H. P. 17Mar
Davis, H. J. P. 17Mar
Flewitt, H. P. P. P. 17Mar
Goulding, C. P. 17Mar

Slow, F. L. W. P. 17Mar
Jepson, J. C. P. 17Mar
Quarterman, S. H. P. 17Mar
Ward, J. C. P. 17Mar
Arkieson, J. E. P. 17Mar
Cunningham, J. A. P. 17Mar
Duckworth, A. P. 17Mar
Hill, B. R. W. P. 17Mar

Joslin, C. P. 17Mar
Perrin, S. A. P. 17Mar
Richards, T. T. P. 17Mar
Sugden, W. P. 17Mar
Tanner, F. A. P. 17Mar
Turner, H. P. 17Mar
Nightingale, J. L. P. 17Mar

Brabner, S. A., *D.F.C.* P. 17Mar

1941

Christie, H. L. P. 17Mar
Dale, J. K. P. 17Mar
Walker, N. L. P. 17Mar
Hughes-Thomas, M. P. 17Mar
King, D. W. P. 17Mar
Mann, G. T. P. 17Mar

Nixon, M. E. P. 17Mar
Talbot, H. A. P. 17Mar
Battersby, A. H. P. 17Mar
Butterworth, A. L. P. 17Mar
Latham, R. P. 17Mar
Livesley, J. P. 17Mar
Messenger, P. T. P. 17Mar
Pinchen, S. H. P. 17Mar
Darby, H. F. P. 17Mar
Parton, C. T. P. 17Mar

Ellis, A. G. P. 17Mar
Handscomb, E. C. G. P. 18Mar
Holmes, J. W. P. 18Mar
Strugnell, J. A. P. 18Mar
Yapp, W. B. P. 18Mar
Halliwell, H. F. P. 18Mar
Hodge, E. D. P. 18Mar
Jenkins, I. G. P. 18Mar
Radford, C. G. P. 18Mar
Wood, B. G. J. P. 18Mar

Cooper, A. F. P. 18Mar
Jones, J. A. P. 18Mar
Barnes, A. P. 18Mar
Greenlees, J. McC. P. 18Mar
Ley, A. J. P. 18Mar
Wilkinson, T. P. 18Mar
Chamberlain, J. A. P. 18Mar
Cornwall, F. P. 18Mar
Elton, D. J. P. 18Mar
Jeffery, A. E. P. 18Mar
McLeod, A. P. 18Mar
Rycroft, H. C. P. 18Mar
Shimmin, E. L. P. 18Mar
Sykes, E. C. P. 18Mar
Tarrant, G. T. P. P. 18Mar

Thomas, J. W. P. 18Mar
Mailer, J. P. 18Mar
Waterson, A. P. 18Mar
Williams, D. J. P. 18Mar
Chisman, E. C. P. 18Mar
Moore, J. T. P. 18Mar
Chantrell, E. S. P. 18Mar
Miley, R. H. P. 18Mar
Newall, W. S. P. 18Mar
Quail, J. M., *D.S.M., A.F.M.* P. 18Mar
Rosenberg, W. P. 18Mar
Russell, A. P. 18Mar
Swift, W. P. 18Mar
Wilson, M. C. P. 18Mar
Harrison, G. E. P. 18Mar
Taylor, G. E. P. 18Mar
Lessells, J. P. 18Mar
Tippett, F. H. P. 18Mar
Wilson, W. P. 18Mar
Webster, D. E. P. 18Mar
Wright, H. P. P. 18Mar

Kent, A. J. P. 18Mar
Thomas, A. W. P. 19Mar
Whimster, D. C. P. 19Mar
Stirrup, V. J. P. 19Mar
Hill, A. P. 19Mar
Harding, G. A. P. 19Mar

Tunn, T. H. P. 19Mar
Exton, R. G. P. 19Mar

1941

Lowing, L. L. P. 19Mar
Tunstall, J. P. 19Mar
Clarke, C. J. P. 19Mar
Cowie, G. A. P. 19Mar
Dewar, D. D. P. 19Mar
Jones, W. H. P. 19Mar
Kelso, T. M. P. 19Mar
Mercer, N. S. P. 19Mar
Morris, T. L. P. 19Mar
Muir, J. P. 19Mar
Raffle, D. J. P. 19Mar
Spowart, T. P. 19Mar
Thoms, J. S. P. 19Mar
Wright, T. L. P. 19Mar
Allen, M. D. P. 19Mar
Evans, R. B. P. 19Mar
Rushton, J. N. P. 19Mar
Dale, E. P. 19Mar
Stidolph, H. S. P. 19Mar
Bailey, A. H. P. P. 19Mar
Berry, S. P. 19Mar
Brewitt, F. H. P. 19Mar
Abraham, H. S. P. 19Mar
Pratt, A. P. 19Mar
Dalzell, T. H. P. 19Mar
Marshall, F. D. P. 19Mar
Plant, L. H. P. 19Mar
Mowatt, J. C. P. 19Mar
Rice, C. H. P. 19Mar
*Griffin, J. P. 19Mar
Robinson, P. H., *M.C.* P. 20Mar
Lewis, E. G. P. 20Mar
Morgans, J. G. P. 20Mar
Rowland, T. H. P. 20Mar
Beams, R. H. P. 20Mar
Ambler, F. W. P. 20Mar
Evans, W. P. P. 20Mar
Lawson, W. C. H. E. P. 20Mar
Manners, G. P. 20Mar
Partridge, W. E. P. 20Mar
Smith, L. G. P. 20Mar
Arkinstall, A. P. 20Mar

Mahon, P. P. 20Mar
Middle, G. F. P. 20Mar
Smith, H. I. O. P. 20Mar
Bailey, J. H. P. 20Mar
Beck, C. A. P. 20Mar
Fuller, G. C. D. P. 20Mar
Holmes, G. A. P. 20Mar
Rowe, L. H., *D.F.M.* P. 20Mar
Sharp, A. P. 20Mar
Mason, A. G. P. 20Mar
Sydenham, W. B. P. 20Mar
Darbey, A. P. 20Mar
Reid, W. P. 20Mar
Vennard, H. R. P. 20Mar
Vickers, J. B. P. 20Mar
Atkinson, J. A. P. 20Mar
Proudlove, H. P. 20Mar
Webb, F. T. P. 20Mar
Allen, E. P. 20Mar
Sutherland, W. P. 20Mar
Glenny, M. J. P. 20Mar
Gleave, J. E. P. 20Mar
Spendlove, K. G. P. 20Mar
Davis, H. P. P. 20Mar

Mobley, F. J. P. 20Mar
Addison, F. P. 21Mar
Duke, W. G. E. P. 21Mar
Eadie, J. Y. P. 21Mar
Gibson, A. P. 21Mar
Henderson, A. P. 21Mar

* See notice in *London Gazette* of 27th Jan., 1942.

Acting Pilot Officers
—contd.

1941

Lane, H. J.	P.	21Mar
Makin, F.	P.	21Mar
Midgley, A.	P.	21Mar
Smith, A.	P.	21Mar
Todd, A. F. A.	P.	21Mar
Turner, J. E. S.	P.	21Mar
Todd, F. H.	P.	21Mar
Westwater, C. H.	P.	21Mar
Jones, T.	P.	21Mar
Davey, H.	P.	21Mar
Edwards, C. R. N.	P.	21Mar
Hore, H. H.	P.	21Mar
Humpheryes, A. S.	P.	21Mar
Bourton, F. E.	P.	21Mar
Lindley, J. R.	P.	21Mar
Perfect, S. V.	P.	21Mar
Poynton, A.	P.	21Mar
Robinson, E. R.	P.	21Mar
Sargeant, H. J.	P.	21Mar
Styles, L. J.	P.	21Mar
Tillotson, S.	P.	21Mar
Borrett, C. A. B.	P.	21Mar
Diamond, W. E. B.	P.	21Mar
Enders, C. H.	P.	21Mar
Leaker, S.	P.	21Mar
Rundle, J. V. E.	P.	21Mar
Vickery, J. C.	P.	21Mar
Bate, R. N.	P.	21Mar
Bowman, C. A. M.	P.	21Mar
Green T. E. T. K.	P.	21Mar
Holden, H. G.	P.	21Mar
Rogerson, L.	P.	21Mar
Weir, W. J.	P.	21Mar
Jacob, G. H. L.	P.	21Mar
Morgan, E. E.	P.	21Mar
Renshaw, A. C.	P.	21Mar
Green, J.	P.	21Mar
Hyde, F. A.	P.	21Mar
Stokes, R.	P.	21Mar
Noseworthy, C.A.P.	P.	21Mar
Prosser, E.	P.	21Mar
Calder, C. W.	P.	21Mar
Cross, W.	P.	21Mar
Chesterman, H.G.S.M.	P.	22Mar
Cudemore, J. R.	P.	22Mar
Hodge, E. J.	P.	22Mar
Hyslop, C. M.	P.	22Mar
Jones, S.	P.	22Mar
Moore, E. W.	P.	22Mar
Sutherland, J. G.	P.	22Mar
Turton, A. E.	P.	22Mar
Vedy, L. G.	P.	22Mar
Linnit, C. F.	P.	22Mar
Buck, W. E.	P.	22Mar
Deeley, L. N.	P.	22Mar
Burch, J. C.	P.	22Mar
Pepper, T. J.	P.	22Mar
Broomhall, C.	P.	22Mar
McKechney, R. C.	P.	22Mar
Mangham, G. O.	P.	22Mar
Hosier, F. H.	P.	22Mar
Cameron, N. R. S.	P.	22Mar
MacLaren, T.	P.	22Mar
Bispham, C.	P.	22Mar
Peters, F.	P.	22Mar
King, R. J.	P.	22Mar
Forsyth, A. F.	P.	23Mar

1941

Hodges, A. E.	P.	23Mar
Hunt, T. J.	P.	23Mar
Legge, L. T.	P.	23Mar
Lloyd, R. J.	P.	23Mar
Mander, E. H.	P.	23Mar
Nunn, S. C.	P.	23Mar
Parry, E. L.	P.	23Mar
Pirie, J. W.	P.	23Mar
Powell, T. L.	P.	23Mar
Thomas, M. W.	P.	23Mar
Allan, G. F.	P.	23Mar
Smale, E. W. G.	P.	23Mar
Burgis, H. C.	P.	23Mar
Anderton, R. S.	P.	24Mar
Arnold, R. W.	P.	24Mar
Boucher, N.	P.	24Mar
Budleigh, K.	P.	24Mar
Carter, S. V.	P.	24Mar
Frizell, J. B.	P.	24Mar
Goodfellow, A. W.	P.	24Mar
Hall, G. A. W.	P.	24Mar
Ingles, A. R.	P.	24Mar
Jeffery, A. J. W.	P.	24Mar
Miller, J. C. K.	P.	24Mar
Nicol, J. Macl.	P.	24Mar
Peacop, E.	P.	24Mar
Rushton, J. V.	P.	24Mar
Tester, E. A.	P.	24Mar
Thomas, G. E.	P.	24Mar
Jeanes, F. J.	P.	24Mar
Miller, A. A.	P.	24Mar
Edwards, K. H. R.	P.	24Mar
Hulme, J.	P.	24Mar
Parson, W. G.	P.	24Mar
Cook, J. J.	P.	24Mar
Burkitt, R. W.	P.	24Mar
Newhan, E. C.	P.	24Mar
Akhurst, S. A.	P.	24Mar
Catchpole, N. McD.	P.	24Mar
Macdonald, J. A.	P.	24Mar
MacKerron, H. G.	P.	24Mar
Orr, R. J. E.	P.	24Mar
Tosh, N. D. F.	P.	24Mar
Widocks, L. C.	P.	24Mar
Brady, F.	P.	24Mar
Dunn, M. W.	P.	24Mar
Fryer, W. H.	P.	24Mar
Goundry, H. B.	P.	24Mar
Hurst, J.	P.	24Mar
Jones, R. L.	P.	24Mar
Pointer, G. R.	P.	24Mar
Ramsell, B.	P.	24Mar
Walker, W. C.	P.	24Mar
Dyer, H. J. H.	P.	24Mar
Edwards, J. D.	P.	24Mar
Fishwick, J.	P.	24Mar
Hunt, A. H.	P.	24Mar
Large, E. J. C.	P.	24Mar
Scales, W. T.	P.	24Mar
Bailey, H.	P.	24Mar
Bamford, F.	P.	24Mar
Clough, P. N.	P.	24Mar
Cone, F. S. B.	P.	24Mar
Davies, H. W.	P.	24Mar
Davis, W. D.	P.	24Mar
Dennett, R. H.	P.	24Mar
Glassey, T. A.	P.	24Mar
Griffiths, H. C.	P.	24Mar
Hass, S.	P.	24Mar
Holt, A.	P.	24Mar
Irwin, K. T.	P.	24Mar

1941

Jones, H.	P.	24Mar
Lee, R. M.	P.	24Mar
Miller, C. C.	P.	24Mar
Morris, F. G.	P.	24Mar
Potter, F. D.	P.	24Mar
Reilly, J. A.	P.	24Mar
Ruddy, J.	P.	24Mar
Walker, W. S.	P.	24Mar
Wild, E. E.	P.	24Mar
Wright, A. S.	P.	24Mar
Bell, H. S.	P.	24Mar
Browne, C. R.	P.	24Mar
Craddock, H.	P.	24Mar
Gorse, H. J. L.	P.	24Mar
Hill, A. E.	P.	24Mar
Kenworthy, P.	P.	24Mar
Lomax, A. S.	P.	24Mar
Stephens, V.	P.	24Mar
Vickers, E.	P.	24Mar
Weeks, F. N.	P.	24Mar
Wilson, E.	P.	24Mar
Worthington, W. K.	P.	24Mar
Crosthwaite, A. R.	P.	24Mar
Cunningham, P.	P.	24Mar
Denham, E. W.	P.	24Mar
Edge, J. H.	P.	24Mar
Fallows, J.	P.	24Mar
Hazeldine, H.	P.	24Mar
Muirhead, W.	P.	24Mar
Shillinglaw, R.	P.	24Mar
Thorpe, R. M.	P.	24Mar
Walker, J. H.	P.	24Mar
Eyers, J.	P.	24Mar
Hastie, H. E.	P.	24Mar
Jefferson, C. E.	P.	24Mar
McNarmara, J.	P.	24Mar
Swan, J. F.	P.	24Mar
Thornton, E. J.	P.	24Mar
Towers, A.	P.	24Mar
Wiseman, R. L.	P.	24Mar
Leckie, A.	P.	24Mar
Wood, R. S.	P.	24Mar
Slater, J. H.	P.	24Mar
Orton, J.	P.	24Mar
Alexander, J. B.	P.	24Mar
Gibbons, E. S.	P.	24Mar
Hadkins, V. R.	P.	25Mar
Hall, W. J.	P.	25Mar
Horner, J. H. C.	P.	25Mar
Jones, I.	P.	25Mar
Launder, W. A. W.	P.	25Mar
Lister, H.	P.	25Mar
Price, F. R.	P.	25Mar
Wharmby, J. H.	P.	25Mar
Wignall, A. B.	P.	25Mar
Wiles, K. G.	P.	25Mar
Wood, E. S.	P.	25Mar
Caff, W. R. M.	P.	25Mar
Davies, H. J.	P.	25Mar
Imeson, K. R.	P.	25Mar
Lovett, A. E.	P.	25Mar
Pearce, G. C.	P.	25Mar
Penney, A. C.	P.	25Mar
Reynolds, F.	P.	25Mar
Spensley, L. R.	P.	25Mar
Williams, J. D. B.	P.	25Mar
Bishop, G. W.	P.	25Mar
Townend, A. C.	P.	25Mar
Chapman, O. P.	P.	25Mar
Crispin, R. J. C.	P.	25Mar
Darby, R. B.	P.	25Mar

Acting Pilot Officers —*contd.*

1941

Harrop, T. A.	P.	25Mar
Moss, H. S.	P.	25Mar
Neilson, A.	P.	25Mar
Spencer, A. P. H.	P.	25Mar
Sutherland, H.	P.	25Mar
Baragwanath, W. E.	P.	25Mar
Harlow, W. A.	P.	25Mar
Hedden, A. S.	P.	25Mar
Hurlock, J. J.	P.	25Mar
Mangham, F. R.	P.	25Mar
Northing, G. H.	P.	25Mar
Scott, G.	P.	25Mar
Stock, R.	P.	25Mar
Tarras, G. H.	P.	25Mar
Yates, C. F.	P.	25Mar
Beattie, G. H. W.	P.	25Mar
Gowland, R. R.	P.	25Mar
Hall, W.	P.	25Mar
Hopes, F. W.	P.	25Mar
O'Loghlen, A. L.	P.	25Mar
Pearce, F. L.	P.	25Mar
Prickett, T. A.	P.	25Mar
Thomas, E. R.	P.	25Mar
Watson, W.	P.	25Mar
Appleyard, H. E.	P.	25Mar
Aulagnier, F. C.	P.	25Mar
Ball, C.	P.	25Mar
Carr, L. A. G.	P.	25Mar
Gott, W.	P.	25Mar
Lacy, F.	P.	25Mar
Wood, F. G.	P.	25Mar
Bartrop, H. La C.	P.	25Mar
Bolton, E. A.	P.	25Mar
Don, J. S. A.	P.	25Mar
Griffith, E. N.	P.	25Mar
Holland, C. B.	P.	25Mar
Hosking, F.	P.	25Mar
Jewells, A.	P.	25Mar
Luxton, A. E.	P.	25Mar
Mansfield, D. H.	P.	25Mar
Welton, G.	P.	25Mar
Bewes, A. G.	P.	25Mar
Hucks, C. W.	P.	25Mar
Eley, W. J.	P.	25Mar
Newberry, G. H.	P.	25Mar
Norris, H.	P.	25Mar
Reed, P.	P.	25Mar
Shelley, E.	P.	25Mar
Clarke, N. V.	P.	25Mar
Marriner, A.	P.	25Mar
Vannan, W.	P.	25Mar
Wallace, N. E.	P.	25Mar
Trewsdale, J.	P.	25Mar
Stebbings, H. C.	P.	25Mar
Foley, G. C.	P.	25Mar
Ford, J. R.	P.	25Mar
Gillmore, A. J.	P.	25Mar
Thompson, A. R.	P.	25Mar
Thompson, S.	P.	25Mar
Spencer, L. J.	P.	25Mar
Brigstock, W.	P.	26Mar
Halliday, W. J.	P.	26Mar
Hopkins, R. H.	P.	26Mar
Judge, J. W.	P.	26Mar
Moore, C. G.	P.	26Mar
Nuttall, J. G.	P.	26Mar

1941

Opperman, G. L.	P.	26Mar
Overall, J. H.	P.	26Mar
Palmer, T. H.	P.	26Mar
Rudd, C. A.	P.	26Mar
Smith, F. D. P.	P.	26Mar
Wetherill, A.	P.	26Mar
Wheeldon, F.	P.	26Mar
Whitehead, A. P.	P.	26Mar
Widlake, C. L.	P.	26Mar
MacFarlane, A. W.	P.	26Mar
Potts, F.	P.	26Mar
Blow, C.	P.	26Mar
Layer-Parker, R.	P.	26Mar
Roach, W. H.	P.	26Mar
Bootes, A.	P.	26Mar
Catley, D. G.	P.	26Mar
Dorgan, J. W.	P.	26Mar
Harrison, G. F.	P.	26Mar
Harvey, F. E.	P.	26Mar
Hindson, D.	P.	26Mar
Lambert, H. G.	P.	26Mar
O'Brien, M.	P.	26Mar
Pasquill, J. L.	P.	26Mar
Smith, I.	P.	26Mar
Bush, F. J.	P.	26Mar
Gibson, H. F.	P.	26Mar
Lamb, H.	P.	26Mar
Mitchell, F.	P.	26Mar
Allen, B. S.	P.	26Mar
Lyall, D. W.	P.	26Mar
Marwood, G. W.	P.	26Mar
Stevenson, A. B.	P.	26Mar
Hyslop, A. B.	P.	26Mar
Murfitt, C. J.	P.	26Mar
Wood, F.	P.	26Mar
Douglas, A. B.	P.	26Mar
Humphreys, H.	P.	26Mar
Bentley, W.	P.	26Mar
Bonsell, F.	P.	26Mar
Hay, R. L.	P.	26Mar
Waring, G. W.	P.	26Mar
Averill, C. W. S.	P.	27Mar
Bicknell, W. N.	P.	27Mar
Bolton, F. N.	P.	27Mar
Clarke, L. B.	P.	27Mar
Douglas, S. C.	P.	27Mar
Duffy, F.	P.	27Mar
Dutton, R. W.	P.	27Mar
Evans, H. D.	P.	27Mar
Evans, L. J.	P.	27Mar
Grose-Hodge, G. G.	P.	27Mar
Harrop, P. F.	P.	27Mar
Jack, R. C.	P.	27Mar
Jenner, C. W.	P.	27Mar
John, R. P.	P.	27Mar
Johnson, H. W.	P.	27Mar
Kibbler, A. K.	P.	27Mar
Manning, J. D. B.	P.	27Mar
Millington, E. C.	P.	27Mar
Moses, S.	P.	27Mar
Sheppard, H.	P.	27Mar
Sutton, G. V.	P.	27Mar
Tainton, J. B.	P.	27Mar
Thompson, L. J.	P.	27Mar
Praagh, G. V.	P.	27Mar
Welsby, J.	P.	27Mar
Wild, C. H.	P.	27Mar
Scurfield, R.	P.	27Mar
Peckitt, F.	P.	27Mar
Williams, L.	P.	27Mar
Barker, S. M.	P.	27Mar

1941

Beattie, S.	P.	27Mar
Brierley, D.	P.	27Mar
Bucquet, W. B.	P.	27Mar
Howells, I.	P.	27Mar
Hudson, W. E.	P.	27Mar
Rigby, A.	P.	27Mar
Bolton-King, R.	P.	27Mar
Bond, W. W.	P.	27Mar
Denne, E.	P.	27Mar
Lloyd, C. F.	P.	27Mar
Sambrook, W. J.	P.	27Mar
Waggott, J. M. A.	P.	27Mar
Webster, D. W.	P.	27Mar
Postgate, A. E.	P.	27Mar
Chipperfield, E. N. H.	P.	27Mar
Everitt, C.	P.	27Mar
Godfrey, J. W. D. L.	P.	27Mar
Hinde, S. A.	P.	27Mar
Jones, J.	P.	27Mar
Wren, J. C. E.	P.	27Mar
Barrett, H. W.	P.	27Mar
Bream, W. H.	P.	27Mar
Davies, H. T.	P.	27Mar
Griffith, J. R.	P.	27Mar
Hardy, G. C.	P.	27Mar
Machin, B. J.	P.	27Mar
Roberts, D. T.	P.	27Mar
Rogers, O. L.	P.	27Mar
Ward, J. A.	P.	27Mar
Webb, S. C. A.	P.	27Mar
Black, M. G.	P.	27Mar
Henson, W.	P.	27Mar
Newbold, G. T., *A.F.M.*	P.	27Mar
Manley, E. R.	P.	27Mar
Nicholls, F. E.	P.	27Mar
Haskett, R.	P.	27Mar
Baldwin, J. S.	P.	27Mar
*Binnie, J. M.	P.	27Mar
Garrood, G. W. T., *A.F.C.*	P.	28Mar
Graham, S. B.	P.	28Mar
Jackson, F. T.	P.	28Mar
Lees, T. C.	P.	28Mar
Lockey, J. W.	P.	28Mar
Lockwood, E. H.	P.	28Mar
Rees, W. E.	P.	28Mar
Robertson, J.	P.	28Mar
White, H. W.	P.	28Mar
Whitten-Brown, *Sir* A., *K.B.E.*	P.	28Mar
Allen, G. A.	P.	28Mar
Humphreys, G. S.	P.	28Mar
Venning, D. L.	P.	28Mar
Jones, T. B.	P.	28Mar
Hone, R. A.	P.	28Mar
Wilson, J.	P.	28Mar
Absolom, G. O.	P.	28Mar
Bryson, J. G.	P.	28Mar
Figgins, D. P.	P.	28Mar
Graham, J. C.	P.	28Mar
Graham, J. K.	P.	28Mar
Hamp, L. W.	P.	28Mar
Hogan, J. M.	P.	28Mar
Houstoun, J. F.	P.	28Mar
Johnston, G.	P.	28Mar
Maitland, J. F.	P.	28Mar
McMullen, G. M.	P.	28Mar
Newburn, D. M.-G.	P.	28Mar
Quinn, F. J.	P.	28Mar
Reay, W.	P.	28Mar
Riley, A. W.	P.	28Mar

* See notice in *London Gazette* of 27th Jan., 1942.

Acting Pilot Officers —*contd.*

1941

Shelley, W. J. P. 28Mar
Wilson, N. Y., *D.S.O., M.C.* P. 28Mar
Winterton, G. A. P. 28Mar
Young, J. M. D. P. 28Mar
Davies, R. I. P. 28Mar

Dean, G. S. P. 28Mar
Evans, B. M. P. 28Mar
Jones, S., *D.F.C.* P. 28Mar
Morgan, E. L. P. 28Mar

Rogers, W. H. P. 28Mar
Allsop, S. C. P. 28Mar
Benzies, F. P. 28Mar
Craythorne, G. N. P. 28Mar

Davies, R. E. P. 28Mar
Haddick, W. C. P. 28Mar
Lock, H. F. P. 28Mar
Bacon, L. P. 28Mar
Bromley F. S., P. 28Mar
Clarkson, H. R. P. 28Mar
Emsley, F. S. P. 28Mar

Foster, K. D. P. 28Mar
Hanna, A. S. P. 28Mar
Neath, C. E. P. 28Mar
Oatley, W. H. P. 28Mar
Pugh, T. J. P. 28Mar
Rew, H. G. P. 28Mar
Ward, S. L. P. 28Mar
Brewis, R. H. P. 28Mar

Davidson, A. R. P. 28Mar
Nelson, R. P. 28Mar
Wright, T. P. 28Mar
Young, T. R. P. 28Mar
Bailey, M. P. 28Mar
Bancroft, J. S. P. 28Mar
Cavell, H. J. P. 28Mar

Crawford, J. P. P. 28Mar
O'Donnell, W. G. P. 28Mar
Simons, L. P. H. P. 28Mar
Gibson, R. H. P. 28Mar
Moir, G. H. P. 28Mar
Lucas, E. W. P. 28Mar
Lewis, T. T. P. 28Mar

Lewis, W. J. P. 28Mar
Robinson, H. L. P. 28Mar
Jones, V. H. P. 28Mar
Brittan, E. E. C. P. 28Mar
Snaith, J. P. 28Mar
Thompson, R. P. 28Mar
Streeter, G. A. P. 29Mar
Whiting, A. W. R. P. 29Mar

Beaumont, S. R. P. 29Mar
Crowther, H. H. P. 29Mar
Richards, D. G. P. 29Mar
Jackaman, A. P. 29Mar
Cutler, L. W. P. 29Mar
Dewar, W. McL. P. 29Mar

Mackenzie, W. D. P. 29Mar
Nowell, C. P. 29Mar
Arnott, A. P. 29Mar
Atkinson, W. P. 29Mar

Jordan, F. J. P. 29Mar
Malone, L. P. 29Mar
Newton, W. R. P. 29Mar
Tracie, A. P. 29Mar
Austin, G. E. P. 29Mar
Browning, W. S. P. 29Mar

1941

Lampard-Vachell, B. G. P. 29Mar
Briant, C. E. P. 29Mar

Hanglin, P. J. P. 29Mar
Horne, J. L. P. 29Mar
Stewart, J. P. 29Mar
Belbin, E. P. 30Mar
Benton, A. S. P. 30Mar

Binns, A. P. 30Mar
Blackburn, H. P. 30Mar
Bradburn, A. S. P. 30Mar
Brown, O. S. P. 30Mar
Burton, R. G. P. 30Mar
Cave, S. R. P. 30Mar
Colquitt, L. P. 30Mar
Cox, W. P. 30Mar

Crow, C. A. P. 30Mar
Driessen, A. R. P. 30Mar
Dyer, L. J. P. 30Mar
Edwards, L. E. P. 30Mar
Evett, H. C. P. 30Mar
Firth, A. P. 30Mar
Fletcher, R. M. P. 30Mar
Fraser, C. G. P. 30Mar
Goodby, H. S. P. 30Mar

Heys, J. P 30Mar
Higham, H. W. P. 30Mar
Hitchings, C. P. 30Mar
Gilbert, J. C. G. P. 30Mar
Ibeson, W. P. 30Mar

Long, H. J. P. 30Mar
Morris, F. C. P. 30Mar
Mottershaw, H. P. 30Mar
Moyse, R. J. P. 30Mar
Padmore, H. J. P. 30Mar
Price, A. J. P. 30Mar

Rickwood, V. C. E. P. 30Mar
Short, E. J. P. 30Mar
Siddall, A. P. 30Mar
Thomsett, S. J., *O.B.E.* P. 30Mar
Thompson, R. B. P. 30Mar
Vaughan-Evans, H. B. V. P. 30Mar
Watkins, F. R. P. 30Mar
Watkins, H. H. P. 30Mar
Whitehead, N. S. P. 30Mar
Winter, J. W. P. 30Mar
Palmer, E. T. P. 30Mar
Williams, C. R. M. P. 30Mar

Booth, A. J. P. 30Mar
Banfield, J. R. P. 30Mar
Flood, W. E. P. 30Mar
Palmer, L. W. P. 30Mar
Watkins, L. P. 30Mar
Lansley, E. P. 30Mar
Mitchell, O. H. P. 30Mar
Smith, H. W. P. 30Mar

Armstrong, F. G. G. P. 30Mar
Eggleshaw, M. S. P. 30Mar
Clutterbuck, G. G. P. 30Mar
Baker, A. P. P. 30Mar
Hodgson, E. P. P. 30Mar
Lewis, A. W. P. 30Mar
Meade, W. E. P. 30Mar
Richards, H. R. P. 30Mar
Stagg, L. N. P. 30Mar
Mills, L. H. P. 30Mar
Ingham, A. A. P. 30Mar
Baker, A. E. P. 31Mar
Barclay, D. A. P. 31Mar
Birkenhead, R. P. 31Mar

1941

Black, M. D. P. 31Mar
Brown, J. G. P. 31Mar
Cartwright, B. P. 31Mar
Chegwidden, C. P. 31Mar
Covernton, J. W. G. P. 31Mar
Creigg, J. U. P. 31Mar
de Grey Seaman, E. P. 31Mar

Down, M. G. P. 31Mar
Edward, E. J. P. 31Mar
Forrest, W. E. P. 31Mar
Gill, F. W. P. 31Mar
Holder, F. D. P. 31Mar
Hall, T. P. 31Mar
Huxley, H. P. 31Mar
Jarman, A. E. P. 31Mar
Judge, G. R. P. 31Mar

Lord, H. . P. 31Mar
Mallinson, E. P. 31Mar
Mitchell, F. T. P. 31Mar
Morgan, D. C. P. 31Mar
Pratt, R. E. T. P. 31Mar
Price, L. V. M. P. 31Mar
Pritchard, W. W. P. 31Mar
Rising, T. C. P. 31Mar

Robertson, A. R. P. 31Mar
Robinson, C. E. P. 31Mar
Rowse, G. H. P. 31Mar
Senior, A. P. 31Mar
Silk, E. P. 31Mar
Teasdale, W. H. P. 31Mar
Tempest, W. J., *D.S.O., M.C.* P. 31Mar
Thompson, A. K. D. P. 31Mar
Wedgwood, J. P. 31Mar
Williamson, C. J. B. P. 31Mar

Armstrong, E. J. P. 31Mar
Buchan, A. F. P. 31Mar
Cordrey, G. W. P. 31Mar
Hayter, C. G. P. 31Mar
Patterson, A. C. P. 31Mar
Robinson, L. P. 31Mar
Turk, F. W. P. 31Mar
Burton, P. H. P. 31Mar
Maddock, W. N. P. 31Mar
Twaddle, R. G. E. P. 31Mar

Jackson, H. C. O. P. 31Mar
Peatfield, J. I. P. 31Mar
Rees, G. J. P. 31Mar
Wenden, J. A. P. 31Mar
Camp, G. E. P. 31Mar
Morris, A. H. P. 31Mar
Purvis, G. F. P. 31Mar

West, F. K. P. 31Mar
Wetherell, M. W. P. 31Mar
Harbron, M. P. 31Mar
Davies, E. C. P. 31Mar
Davies, H. E. P. 31Mar
Parsons, G. L. P. 31Mar

Bishop, J. F. P. 31Mar
Morgan, H. P. 31Mar
Davidson, S. P. 31Mar
Hirst, T. W. P. 31Mar
Searle, A. B. P. 31Mar
Stanway, G. E. P. 31Mar

Stevenson, G. T. P. 31Mar
Stratton, R. T. P. 31Mar
Dormer, F. H. P. 31Mar
Fyson, C. E. M. P. 31Mar
Heathcote, A. P. 31Mar
Hodgetts, W. J. P. 31Mar
Shaw, W. P. 31Mar
Fish, P. P. 31Mar

Acting Pilot Officers —*contd.*

1941

Howells, J. M.	P.	31Mar
Lyon, R. A.	P.	31Mar
Stoddard, H. W.	P.	31Mar
Wakefield, W. R.	P.	31Mar
Webb, E. W.	P.	31Mar
Williams, J.	P.	31Mar
Davies, J. R.	P.	31Mar
Hayes, J. M.	P.	31Mar
Hobson, W.	P.	31Mar
Johnson, L. C.	P.	31Mar
Lucy, W. H.	P.	31Mar
McShane, P. J.	P.	31Mar
Berry, C. L.	P.	31Mar
Fay, J. W. J.	P.	31Mar
Ford, S. A.	P.	31Mar
Grubb, E. J.	P.	31Mar
Johnson, G. F.	P.	31Mar
Llewellyn, F. H.	P.	31Mar
Sankey, B. W.	P.	31Mar
Roberts, H.	P.	31Mar
Warner, W. G.	P.	31Mar
Skeldon, J. M.	P.	31Mar
Wilson, P. F. H.	P.	31Mar
Cunningham, J. S. M.	P.	31Mar
Boyd, J. S. G.	P.	31Mar
Lloyd, W. H.	P.	31Mar
Attwell, T. W.	P.	1Apr
Donati, E. R. C.	P.	1Apr
Hack, E. J. R.	P.	1Apr
Harbach, J. E.	P.	1Apr
Brownlow, J. A. H.	P.	1Apr
Crossley, F. L.	P.	1Apr
Denny, C. M.	P.	1Apr
Dwyer, S.	P.	1Apr
Glover, H. S.	P.	1Apr
Henderson, J. M.	P.	1Apr
Ramsden, C.	P.	1Apr
Alexander, W. P.	P.	1Apr
Bond, A.	P.	1Apr
Bruton, C. E.	P.	1Apr
Clarke, J. R.	P.	1Apr
Durrant, B. W.	P.	1Apr
Fletcher, F. T.	P.	1Apr
Harwood, F. C.	P.	1Apr
Hughes, H.	P.	1Apr
Last, H. L.	P.	1Apr
McAllister, P. J.	P.	1Apr
Owens, V. R. W.	P.	1Apr
Williams, J. H.	P.	1Apr
Edge, W. L.	P.	1Apr
Hall, F. W.	P.	1Apr
Wright, R. P.	P.	1Apr
Cole, E. B.	P.	1Apr
Kew, L. H.	P.	1Apr
Locks, G. M., *M.C.*	P.	1Apr
Norwood, D.	P.	1Apr
Hanson, J. L.	P.	1Apr
Holland, A. P.	P.	1Apr
Osborne, E. R., *D.C.M.*	P.	1Apr
Ritchie, A. C. R.	P.	1Apr
Skillicorn, J.	P.	1Apr
Clarke, J. E.	P.	1Apr
Corney, W. J.	P.	1Apr
Dixon, C. D.	P.	1Apr
Dronsfield, J. R.	P.	1Apr
Heafford, P. E.	P.	1Apr

1941

Hislop, P. G.	P.	1Apr
Jakeman, F. G.	P.	1Apr
Merrill, G. E.	P.	1Apr
Palmer, A. R. F.	P.	1Apr
Pavord, A. V.	P.	1Apr
Royston, J. W.	P.	1Apr
Spawls, C. H.	P.	1Apr
Waite, P. C.	P.	1Apr
Walmsley, W. R.	P.	1Apr
Wood, G. H.	P.	1Apr
Cavanagh, B.	P.	1Apr
Martin, A.	P.	1Apr
Palmer, L. S.	P.	1Apr
Stroud, C. T.	P.	1Apr
Allen, H. C.	P.	1Apr
Bradley, J. S.	P.	1Apr
Giles, W. B.	P.	1Apr
Norman, R. G.	P.	1Apr
Salmon, N.	P.	1Apr
Brewster, G. D.	P.	1Apr
Graham, H.	P.	1Apr
Jackson, C. B.	P.	1Apr
Jameson, C.	P.	1Apr
Tomlinson, T. P.	P.	1Apr
Watterson, C. M.	P.	1Apr
Corlett, T. E.	P.	1Apr
Cunliffe, B.	P.	1Apr
Gavaghan, L.	P.	1Apr
Major, C. R.	P.	1Apr
Nicod, A. A.	P.	1Apr
Wright, E. M.	P.	1Apr
Shepherd, J. L.	P.	1Apr
Cormack, G.	P.	1Apr
Bancroft, P.	P.	1Apr
Brill, C. E.	P.	1Apr
Craig, N. MacD.	P.	1Apr
Lockett, J.	P.	1Apr
Gaman, J. C.	P.	2Apr
Horsley, R. H.	P.	2Apr
Backhouse, J. L.	P.	2Apr
Bailey, H. J.	P.	2Apr
Barry, B. D.	P.	2Apr
Brandrick, H., *M.C.*	P.	2Apr
Ebbutt, H. T.	P.	2Apr
Gibbs, R. A.	P.	2Apr
Haddock, T. P.	P.	2Apr
Hunt, W. V.	P.	2Apr
Keen, A. J.	P.	2Apr
Lucas, A. G.	P.	2Apr
Millidge, S. R.	P.	2Apr
Parkin, B. T.	P.	2Apr
Small, C. L.	P.	2Apr
Tompkins, J. G. S.	P.	2Apr
Van-der-Vord, K. G.	P.	2Apr
Banks, N.	P.	2Apr
Sutton, A. D.	P.	2Apr
Baskcomb, H. A.	P.	2Apr
Huxley, J. H., *D.F.C.*	P.	2Apr
Kettle, H. P., *O.B.E.*	P.	2Apr
Larkham, J. E.	P.	2Apr
Rushton, H. T.	P.	2Apr
Taylor, H. J.	P.	2Apr
Jones, L. J.	P.	2Apr
Bradbeer, R. L.	P.	2Apr
Dupere, J. F. J.	P.	2Apr
Fenwick, T. S.	P.	2Apr
Gallimore, W. .E.	P.	2Apr
Lewis, W. C.	P.	2Apr
Bell, H.	P.	2Apr
Burke, J.	P.	2Apr
Grange, G. S.	P.	2Apr

1941

Roberts, F. W.	P.	2Apr
Wilson, W. E.	P.	2Apr
Brand, L. S.	P.	2Apr
Coates, E. A.	P.	2Apr
Draper, G. N.	P.	2Apr
Gower, W. J.	P.	2Apr
Loughrey, W. G. R.	P.	2Apr
Pratt, F. R. W.	P.	2Apr
Price, E.	P.	2Apr
Watkins, P. G.	P.	2Apr
Wheldon, D.	P.	2Apr
Brown, P.	P.	2Apr
Chalmers, E. V. G.	P.	2Apr
Fairhurst, H.	P.	2Apr
Parratt, L. R.	P.	2Apr
Wheatcroft, S. W. F.	P.	2Apr
Barrett, A. V.	P.	2Apr
Harbottle, W. C. M.	P.	2Apr
Holden, R. J.	P.	2Apr
Norris, R. F.	P.	2Apr
Reay, J.	P.	2Apr
Vranch, P. E.	P.	2Apr
Armstrong, J.	P.	2Apr
Blewett, L.	P.	2Apr
Miller, D. C.	P.	2Apr
Potter, H.	P.	2Apr
Dixon, D. I.	P.	2Apr
Whitehouse, S.	P.	2Apr
Gowan, A. E.	P.	2Apr
Linaker, A. L.	P.	2Apr
Powell, T. G.	P.	2Apr
Wainwright, H. J.	P.	2Apr
*Arkley, A.	P.	2Apr
Glegg, L. R.	P.	3Apr
Gould, R. M.	P.	3Apr
Henderson, W. R.	P.	3Apr
Leather, E. H.	P.	3Apr
O'Donnell, F. H.	P.	3Apr
Radcliffe, A. C.	P.	3Apr
Tiffin, G. A.	P.	3Apr
Wood-Gaines, S.	P.	3Apr
Boyle, A.	P.	3Apr
Campbell, R. M.	P.	3Apr
Colthart, D. B.	P.	3Apr
Emmett, F. W.	P.	3Apr
Goudie, G. R.	P.	3Apr
Ketchin, J.	P.	3Apr
Larkin, E. H.	P.	3Apr
Manclark, N. McK.	P.	3Apr
Astbury, W. T.	P.	3Apr
Hartwell, G. W. T.	P.	3Apr
Long, F. A.	P.	3Apr
Speakman, J. B.	P.	3Apr
McPherson, J.	P.	3Apr
Wood, S. B.	P.	3Apr
Heelas, E. H.	P.	3Apr
Mills, H. J.	P.	3Apr
Allum, W. J.	P.	3Apr
Boocock, S.	P.	3Apr
Bowman, W. W.	P.	3Apr
Braham, M.	P.	3Apr
Henderson, G. G.	P.	3Apr
Hyman, S.	P.	3Apr
Ridgewell, F. W. G.	P.	3Apr
Routh, R. J.	P.	3Apr
Wales, A. C.	P.	3Apr
Arlidge, J. M.	P.	3Apr
Askew, T. E.	P.	3Apr
Campbell, J. D.	P.	3Apr
Claxton, F. S.	P.	3Apr
Davies, R. H.	P.	3Apr
Jones, M.	P.	3Apr

* See notice in *London Gazette* of 27th Jan., 1942.

Acting Pilot Officers
—contd.

1941

Kew, C. H. S.	P.	3Apr
Magnus, C. L.	P.	3Apr
Meek, F. H.	P.	3Apr
Middleton, B. L.	P.	3Apr
Stiff, E. A.	P.	3Apr
Thomas, A. R.	P.	3Apr
Aveston, W. J. V.	P.	3Apr
Norris, A. J.	P.	3Apr
Tully, J. D.	P.	3Apr
Bickerton, P.	P.	3Apr
Boardman, F. J.	P.	3Apr
Higham, J. A.	P.	3Apr
James, W. B.	P.	3Apr
Meade, C. R.	P.	3Apr
Quayle, G. M.	P.	3Apr
Vernon, W. D.	P.	3Apr
Anderson, G. S.	P.	3Apr
Atherton, R. D.	P.	3Apr
Campbell, A. E.	P.	3Apr
Grieve, J. W.	P.	3Apr
Howard, H. G. S.	P.	3Apr
Solomon, L. J.	P.	3Apr
Vaudrey, E.	P.	3Apr
Gill, G. C.	P.	3Apr
Jones, A. D.	P.	3Apr
Jones, G. A.	P.	3Apr
Moffatt, A. B.	P.	3Apr
Saunders, C. L.	P.	3Apr
Smith, R. C.	P.	3Apr
Forrest, J. R.	P.	3Apr
Sprague, J.	P.	3Apr
Shotton, B. L.	P.	3Apr
Watson, H. S. E.	P.	3Apr
Moss, J. A.	P.	3Apr
Gaen, P. G.	P.	3Apr
Wates, R. W.	P.	4Apr
Baxendale, S.	P.	4Apr
Kneebone, L. A.	P.	4Apr
Fothergill, F. S.	P.	4Apr
Jones, W. H.	P.	4Apr
Maddock, M. M.	P.	4Apr
Brown, F.	P.	4Apr
Edgely, R. W. K.	P.	4Apr
Lee, H. C.	P.	4Apr
Rees, B. L.	P.	4Apr
Shepheard, A.	P.	4Apr
Anderson, C. A.	P.	4Apr
Taylor, T. F.	P.	4Apr
Carter, R. L.	P.	4Apr
Goldsmith, A. C.	P.	4Apr
Parry, R. W.	P.	4Apr
Sherwood, H. P.	P.	4Apr
Worthington, C. E.	P.	4Apr
Fox, T. H.	P.	4Apr
McDonald, A. D.	P.	4Apr
Broun Lindsay, G. H. M., *D.S.O.*	P.	4Apr
Sutton, V. D., *R.D.*	P.	4Apr
Hargreaves, J.	P.	4Apr
Pratt, S. H.	P.	4Apr
Walder, C. A.	P.	4Apr
Adams, D. P.	P.	4Apr
Atkinson, G. H.	P.	5Apr
Ball, L.	P.	5Apr
Beck, L. R. D.	P.	5Apr
Bowers, P. E.	P.	5Apr

1941

Bryan, H. S.	P.	5Apr
Carter, D. C.	P.	5Apr
Chase, E.	P.	5Apr
Cullington, A. W.	P.	5Apr
Dawson, A. N.	P.	5Apr
Dempster, W. F. H.	P.	5Apr
Dilworth, D. A.	P.	5Apr
Diment, W. J.	P.	5Apr
Ecclestone, L. K.	P.	5Apr
Gardner, H. P.	P.	5Apr
Gardiner, W. J.	P.	5Apr
Gibson, G.	P.	5Apr
Gittoes, W. A.	P.	5Apr
Goodby, G. B.	P.	5Apr
Hawker, R. H.	P.	5Apr
Hughes, W. I.	P.	5Apr
Ingram, G. W.	P.	5Apr
Jackson, G. H.	P.	5Apr
Jackson, J. B.	P.	5Apr
Jenkins, T. H.	P.	5Apr
Langdon, E. A.	P.	5Apr
Legg, V. C.	P.	5Apr
Lewis, W. R.	P.	5Apr
Lomas, L. E.	P.	5Apr
Lunnon A.	P.	5Apr
Middleton, E.	P.	5Apr
Millington, E. H.	P.	5Apr
Parkes, F. C.	P.	5Apr
Parsons, A.	P.	5Apr
Pattinson, J.	P.	5Apr
Pendlebury, E. M.	P.	5Apr
Pollard, W. L.	P.	5Apr
Rice, C. T.	P.	5Apr
Rusholme, W. E.	P.	5Apr
Sheard, J. A.	P.	5Apr
Shillito, G. E.	P.	5Apr
Simpson, R. C. D.	P.	5Apr
Sinclair, W. O. F.	P.	5Apr
Smith, C. E.	P.	5Apr
Smith, S. W.	P.	5Apr
Spall, R.	P.	5Apr
Spendelow, E. A.	P.	5Apr
Taylor, J. C. C.	P.	5Apr
Wheeler D. W.	P.	5Apr
Whittle-Wills, C.	P.	5Apr
Wilson, W.	P.	5Apr
Worsley, G.	P.	5Apr
Brown, J. M.	P.	5Apr
Corrie, A. J.	P.	5Apr
Dale, H.	P.	5Apr
Foster, W. W.	P.	5Apr
Hill, H.	P.	5Apr
Honeysett, A. F.	P.	5Apr
Nimmo, J.	P.	5Apr
Overland, A. W.	P.	5Apr
Pool, C. J.	P.	5Apr
Raylor, W.	P.	5Apr
Reynolds, W. H.	P.	5Apr
Slater, C. H.	P.	5Apr
Spooner, G. A.	P.	5Apr
Toy, C. H.	P.	5Apr
Windle, C. W.	P.	5Apr
Abraham, A. L.	P.	5Apr
Bonny, E. W.	P.	5Apr
McGregor, J.	P.	5Apr
Rose, F. P.	P.	5Apr
Bonham, S. T.	P.	5Apr
Breckell, H.	P.	5Apr
Fenn, H. W.	P.	5Apr
Geldard, H. M.	P.	5Apr

1941

Gibbon, W. A.	P.	5Apr
Greg, H. G.	P.	5Apr
Newsome, F., *M.C.*	P.	5Apr
Ransford, W. F.	P.	5Apr
Wright, G. C	P.	5Apr
Waterfall, F. B.	P.	5Apr
Grimwood, C. L.	P.	5Apr
Hardy, R. C.	P.	5Apr
Cuttler, C.	P.	5Apr
Davis, R. E.	P.	5Apr
Froud, E. H.	P.	5Apr
Gilbert, D. V.	P.	5Apr
Golding, S. L.	P.	5Apr
Hordern, E. G.	P.	5Apr
Rawson, A. V.	P.	5Apr
Brady, J. M.	P.	5Apr
Coloquhoun, C. J.	P.	5Apr
Hawkins, R. H.	P.	5Apr
Radcliffe, G. W.	P.	5Apr
Showering, A. E.	P.	5Apr
Baker, H. G.	P.	5Apr
Lister, J. J.	P.	5Apr
Wynn, J. T. R.	P.	5Apr
Jones, I. G.	P.	5Apr
McKellar, N.	P.	5Apr
De Voil, D. H.	P.	6Apr
Browne, R. H.	P.	6Apr
Balmer, J. W.	P.	6Apr
Gadd, F. E.	P.	6Apr
Harrison, H. J.	P.	6Apr
Price, R. T., *O.B.E., T.D.*	P.	6Apr
Hyde-Parker, E.	P.	6Apr
Blythman, T. P.	P.	7Apr
Egan, W.	P.	7Apr
Harrison, D. C.	P.	7Apr
Thomas, D. E.	P.	7Apr
Felix, E. F. J.	P.	7Apr
Jenkins, W. J.	P.	7Apr
McLelland-Brown, G. F.	P.	7Apr
Stark, J. H.	P.	7Apr
Watts, C. G.	P.	7Apr
Angell, L. H.	P.	7Apr
Baird, J. F.	P.	7Apr
Ellis, N.	P.	7Apr
Martin, L.	P.	7Apr
Trapp, C. S.	P.	7Apr
Wallace, R.	P.	7Apr
Evans H. S.	P.	7Apr
Gibbon, A.	P.	7Apr
Heslin, C.	P.	7Apr
Johnson, T.	P.	7Apr
Kennedy, R. F.	P.	7Apr
Lindgren, F. W.	P.	7Apr
Meade, D. G. H.	P.	7Apr
Challinor, A. B.	P.	7Apr
Fisher, N. W.	P.	7Apr
Spong, H. F.	P.	7Apr
Stucke, R. B.	P.	7Apr
Taylor, G. H.	P.	7Apr
Thomas, E.	P.	7Apr
Vincent, I. C.	P.	7Apr
Woodcroft, B. G.	P.	7Apr
Wright, C. J.	P.	7Apr
Wright, F. E. J.	P.	7Apr
Aitken, W.	P.	7Apr
Sutherland, D. J.	P.	7Apr
Ward, W.	P.	7Apr
Gillatt, S.	P.	7Apr
Howells, T. D.	P.	7Apr
Laur[illegible], F. V.	P.	7Apr

Acting Pilot Officers
—contd.

1941

Lewis, D.	P.	7Apr
Mainwaring, B. W.	P.	7Apr
Rayson, F. C. C.	P.	7Apr
Skelton, A. N.	P.	7Apr
Trevillion, A.	P.	7Apr
Wardale, G. A.	P.	7Apr
Bolton, R. B.	P.	7Apr
Thompson, T. E.	P.	7Apr
Hutcheson, J.	P.	7Apr
McCormack, A.	P.	7Apr
Munn, W.	P.	7Apr
Smith, J.	P.	7Apr
Wilson, G. A. M.	P.	7Apr
Jack, J. A.	P.	7Apr
Little, W. F.	P.	7Apr
Shepherd, A. F.	P.	7Apr
Kennedy, W. D.	P.	7Apr
Ainslie, P.	P.	8Apr
Barrett, G. M.	P.	8Apr
Berridge, W. S.	P.	8Apr
Brookhouse, E. W.	P.	8Apr
Butters, H. J.	P.	8Apr
Caley, F.	P.	8Apr
Cutts, H.	P.	8Apr
Dangerfield, A. T.	P.	8Apr
Flood, H.	P.	8Apr
Foulkes, E.	P.	8Apr
Greaves, C. P.	P.	8Apr
Hargreaves, J.	P.	8Apr
Hobday, G. W.	P.	8Apr
Kelly, F. L.	P.	8Apr
Kirkwood, R. J.	P.	8Apr
Koskie, L. H.	P.	8Apr
Lamb, E. A.	P.	8Apr
Leak, H.	P.	8Apr
Lewis, K. G.	P.	8Apr
Marshall, W. H.	P.	8Apr
Meadowcroft, W. H.	P.	8Apr
Mitchell, A. C.	P.	8Apr
Norris, J. W.	P.	8Apr
Thompson, G. M.	P.	8Apr
Tranter, W. N.	P.	8Apr
Vickers, S. H.	P.	8Apr
Welborn, H.	P.	8Apr
White, F.	P.	8Apr
Southworth, R.	P.	8Apr
Brown, T. A.	P.	8Apr
Clark, N. H. A.	P.	8Apr
Johnson, R. A.	P.	8Apr
Bygrave, G., *M.C.*	P.	8Apr
Averay, E. D.	P.	8Apr
Dusart, H. F.	P.	8Apr
Liddiard, E. D.	P.	8Apr
Longbottom, E. G.	P.	8Apr
Pennington, J.	P.	8Apr
Phillips, C. W. G.	P.	8Apr
Restall, F. C.	P.	8Apr
Roper, H. J.	P.	8Apr
Shail, D. G.	P.	8Apr
Chittleburgh, J. D.	P.	8Apr
Russell, J. H.	P.	8Apr
Sill, H.	P.	8Apr
Thomson, G. S.	P.	8Apr
Towler, W. T.	P.	8Apr
Barbanel, E. F.	P.	8Apr
Cleaver, V.	P.	8Apr
Bethell, F. W.	P.	8Apr
Hancock, A.	P.	8Apr

1941

Stevenson, H. G. R.	P.	8Apr
Cramb, D. S.	P.	8Apr
Drury, A. J.	P.	8Apr
James, L.	P.	8Apr
Jones, J. P.	P.	8Apr
Rees, J.	P.	8Apr
Tyrrell, A. E.	P.	8Apr
Williams, R. E.	P.	8Apr
Hughes, B.	P.	8Apr
Murray, A. M.	P.	8Apr
Reid, W. J. S.	P.	8Apr
Byam-Grounds, N. B. C.	P.	8Apr
Barton, P. G. E.	P.	8Apr
Robertson, J.	P.	8Apr
Brooke, C. F.	P.	8Apr
Rodger, D. A.	P.	8Apr
Edwards, T.	P.	8Apr
Larwill, F. J.	P.	8Apr
Ellam, J. A.	P.	8Apr
Bailey, A. E. E.	P.	9Apr
Beynon, G. W.	P.	9Apr
Botham, E. H.	P.	9Apr
Davies, D. E.	P.	9Apr
Davies, W. E.	P.	9Apr
Herdman, W. H.	P.	9Apr
Jackson, E.	P.	9Apr
James, C. R.	P.	9Apr
James, F. D.	P.	9Apr
Jones, A.	P.	9Apr
Jones, F. S.	P.	9Apr
Rollett, A. P.	P.	9Apr
Stone, V. J.	P.	9Apr
Tregaskes, A. H. R.	P.	9Apr
Watson, C. H.	P.	9Apr
Davies, W. T.	P.	9Apr
Foulkes, H. O.	P.	9Apr
Hamilton, W. G.	P.	9Apr
Woodrow, C. E.	P.	9Apr
Alty, H. E.	P.	9Apr
Fisher, S. W.	P.	9Apr
Fortescue-Brickdale, M.	P.	9Apr
Jones, E. J.	P.	9Apr
Lester, R. C.	P.	9Apr
Bennett, A. T.	P.	9Apr
Dobson, A. S.	P.	9Apr
Graves, A.	P.	9Apr
Kelly, J.	P.	9Apr
Marsden, J. H.	P.	9Apr
Mellor, A. R.	P.	9Apr
Motte, F. J. de la	P.	9Apr
Dewhirst, A.	P.	9Apr
Green, E. E.	P.	9Apr
Hetherington, J.	P.	9Apr
Kettrick, J.	P.	9Apr
Kinnear, J. W.	P.	9Apr
Lawrence, A. H.	P.	9Apr
Lewis, H.	P.	9Apr
Mason, L.	P.	9Apr
Nairn, J. S.	P.	9Apr
Renwick, G. A.	P.	9Apr
Short, J. A. B.	P.	9Apr
Slater, P. F.	P.	9Apr
Southward, J. M.	P.	9Apr
Wesley, F. B.	P.	9Apr
Williams, L. E. H.	P.	9Apr
Fox, B. F.	P.	9Apr
Greaves, E. J.	P.	9Apr
Groombridge, F. A.	P.	9Apr
Harrison, J. C.	P.	9Apr

1941

Hovel, G. E.	P.	9Apr
Jeffrey, G.	P.	9Apr
Knox, J. McG.	P.	9Apr
Mayoss, W. F.	P.	9Apr
Murray, F. A.	P.	9Apr
Skrine, H. J.	P.	9Apr
Wright, E. J. H.	P.	9Apr
Bowyer Yin, R. H.	P.	9Apr
Calder, R.	P.	9Apr
Craig, W.	P.	9Apr
Hall, D.	P.	9Apr
Lemon, S.	P.	9Apr
Lofthouse, R. J.	P.	9Apr
Neish, R.	P.	9Apr
Parry, J. F.	P.	9Apr
Pattie, J.	P.	9Apr
Philipson, T.	P.	9Apr
Rushworth, A. C.	P.	9Apr
Bex, L. G. G.	P.	9Apr
Jamieson, A. J.	P.	9Apr
Mabey, D. C.	P.	9Apr
Sprating, R. W.	P.	9Apr
Tyler, H. H.	P.	9Apr
Dawson, S.	P.	9Apr
MacTaggart, W. A.	P.	9Apr
Murgatroyd, N. B.	P.	9Apr
Robinson, V. B.	P.	9Apr
Cooper, R. K. O.	P.	9Apr
Craigie, J. D.	P.	9Apr
Milton, J. H. V.	P.	9Apr
Briars, R., *M.C.*	P.	9Apr
Clear, H. W.	P.	9Apr
Lea, J. E.	P.	9Apr
Brown, E. C.	P.	9Apr
Hanglin, J. F.	P.	9Apr
Beech, T.	P.	9Apr
Lowe, A. B.	P.	9Apr
Cawte, L. H.	P.	10Apr
Jones, B.	P.	10Apr
Kerr, N. R.	P.	10Apr
Spurr, C. L.	P.	10Apr
Thompson, F. H.	P.	10Apr
Blakey, J. C.	P.	10Apr
Bolt, H. R. S.	P.	10Apr
Alderson, C. P. F.	P.	10Apr
Bosworth, E. W.	P.	10Apr
Johnson, J.	P.	10Apr
Taylor, H. S. P.	P.	10Apr
Forrest, E. G.	P.	10Apr
Mackenzie, D. W.	P.	10Apr
Brice, J. N. L.	P.	10Apr
Evans, B.	P.	10Apr
Graham, F. H.	P.	10Apr
Hosmer, A. C. V.	P.	10Apr
Pead, B. A.	P.	10Apr
Terribile, A.	P.	10Apr
Walsh, H. P. T.	P.	10Apr
Bartholomew, T.	P.	10Apr
Dalby, A. A.	P.	10Apr
Davies, W. T. E.	P.	10Apr
Evans, W. A.	P.	10Apr
Hamilton, A. L. G., *M.C.*	P.	10Apr
Hewitt, D.	P.	10Apr
Lee, H.	P.	10Apr
McVay, G. M.	P.	10Apr
Neate, F. S.	P.	10Apr
Best, R. V.	P.	10Apr
Bradsbaw, A. E.	P.	10Apr
Knight, L. S.	P.	10Apr

Acting Pilot Officers
—contd.

1941

Legg, L.	P.	10Apr
Metcalf, C. E.	P.	10Apr
Smees, G. W.	P.	10Apr
Thomas, A. R.	P.	10Apr
Wilkinson, F. M.	P.	10Apr
Collins, G. H. C.	P.	10Apr
Fry, E. G. W.	P.	10Apr
Petrie, J. W. H.	P.	10Apr
Jones, M. H.	P.	10Apr
Pickering, C. J.	P.	10Apr
Richards, N.	P.	10Apr
Hunt, G. H.	P.	10Apr
Morris, J. S. K.	P.	10Apr
Weston, W. F.	P.	10Apr
Jenkins, J. B.	P.	10Apr
Gollin, E. M.	P.	10Apr
Attlee, C. M.	P.	10Apr
Meade, E. E.	P.	10Apr
Camfield, A. E. J.	P.	10Apr
Foad, C. J.	P.	10Apr
Howells, C. D.	P.	10Apr
Addy, R.	P.	11Apr
Andrew, B. B.	P.	11Apr
Boorer, J. T., *M.B.E.*	P.	11Apr
Calloway, T. C.	P.	11Apr
Couzens, F. C.	P.	11Apr
Dixon, P. E.	P.	11Apr
Friend, J. F.	P.	11Apr
Newby, E. L.	P.	11Apr
Taylor, J. H.	P.	11Apr
Thompson, A. E.	P.	11Apr
Watkins, R. E.	P.	11Apr
Webb, H. J.	P.	11Apr
Whitworth, E. F.	P.	11Apr
Cawkwell, A.	P.	11Apr
Critchley, H. M.	P.	11Apr
Flood, C. J. M	P.	11Apr
Livingston, W. M. W.	P.	11Apr
Martin, C. G.	P.	11Apr
Mason, H.	P.	11Apr
McDonagh, J. A. V.	P.	11Apr
Morrish, S. C.	P.	11Apr
Price, L. E. M.	P.	11Apr
Smart, W. E.	P.	11Apr
Stanley, V. L.	P.	11Apr
Stead, F.	P.	11Apr
Strang, W.	P.	11Apr
Warburton, R.	P.	11Apr
Webb, L. A. W.	P.	11Apr
Williams, H. S.	P.	11Apr
Matthews, C. N.	P.	11Apr
Webb, H. W.	P.	11Apr
Morris, W. I.	P.	11Apr
Eddy, C. T.	P.	11Apr
Jarvis, H.	P.	11Apr
Neville, J. T. W.	P.	11Apr
Davies, T.	P.	11Apr
Reed, H. G.	P.	11Apr
Ash, H. W.	P.	11Apr
MacGuire, C.	P.	11Apr
Dollery, C. R.	P.	11Apr
Howells, E.	P.	11Apr
Hugh, E.	P.	11Apr
Harvey, A.	P.	11Apr
Price, T.	P.	11Apr
Stocks, H. A.	P.	11Apr
Delahunt, C. G. M.	P.	11Apr

1941

Harrison, H. T. S.	P.	11Apr
Slater, J. R.	P.	11Apr
Whitewood, P. S.	P.	11Apr
Davies, T.	P.	11Apr
Anderson, P.	P.	11Apr
Williams, D. L.	P.	11Apr
Houghton, H. R.	P.	11Apr
Jones, J. G.	P.	11Apr
Lovett, H. T.	P.	11Apr
Wade, S. D.	P.	12Apr
Matthews, C. N.	P.	12Apr
Webb, H. W.	P.	12Apr
Barrett, R. V. C.	P.	12Apr
Dinsdale, J. J. W. H.	P.	12Apr
Ivision, N. W.	P.	12Apr
Shearme, V. E.	P.	12Apr
Ferriman, J. P.	P.	12Apr
Underhay, G. F.	P.	12Apr
Garrington, A. M.	P.	12Apr
Thomson, J. W.	P.	12Apr
Parsons, D. J.	P.	12Apr
Williams, L. L.	P.	12Apr
Bower, E.	P.	12Apr
Cadman, C. O.	P.	12Apr
Maunder, A. G. D.	P.	12Apr
Lockey, V.	P.	12Apr
Brown, E.	P.	12Apr
Crofton, J. A.	P.	13Apr
Dorrington, B. J. F.	P.	13Apr
Geals, J.	P.	13Apr
Harrison, E. W.	P.	13Apr
High, R. T.	P.	13Apr
Jackson, R. E.	P.	13Apr
Mardling, C. M. E.	P.	13Apr
Knott, R. G.	P.	13Apr
Kemshall, C.	P.	13Apr
Brash, G. T.	P.	14Apr
Gordon, D. A., *M.M.*	P.	14Apr
Bond, R. W.	P.	14Apr
Costain, T. B.	P.	15Apr
Myers, J.	P.	15Apr
Cropper, E.	P.	15Apr
Jenkinson, R. G.	P.	15Apr
Stevens, J. L.	P.	15Apr
Strange, R.	P.	15Apr
Broome, E. S.	P.	15Apr
Brownlie, W. M.	P.	15Apr
Denning, F.	P.	15Apr
Evans, H. B. Q.	P.	15Apr
Everington, E.	P.	15Apr
Fairbrother, F.	P.	15Apr
Farrar, S.	P.	15Apr
Fenton, R. W.	P.	15Apr
Field, F. W.	P.	15Apr
Forsyth-Cameron, R.	P.	15Apr
Guard, O. R.	P.	15Apr
Hill, W.	P.	15Apr
Johnson, I. W.	P.	15Apr
Leighton, J. M.	P.	15Apr
Emmott, C.	P.	15Apr
Heaney, E. G.	P.	15Apr
Hammond Wood, V.P.	P.	15Apr
Oakley, F.	P.	15Apr
Schofield, D. L. W.	P.	15Apr
Binns, F.	P.	15Apr
Cook, A.	P.	15Apr
Stretton, G. C.	P.	15Apr
Fox, G. E.	P.	15Apr
Neilson, G. W., *M.M.*	P.	15Apr
Tibble, L. F.	P.	15Apr
Day, E. J.	P.	15Apr

1941

Mosby, F.	P.	15Apr
Evans, E. M.	P.	15Apr
Gelder, F.	P.	15Apr
Hargreaves, R. L.	P.	15Apr
Hunnisett, G. W.	P.	15Apr
Vause, T. R.	P.	15Apr
Vose, J.	P.	15Apr
Woodward, C. E.	P.	15Apr
Liversidge, A.	P.	15Apr
Thornton, H. L.	P.	15Apr
Smith, R.	P.	15Apr
Molden, C. C.	P.	15Apr
Adamson, J. R. W.	P.	16Apr
Allen, W.	P.	16Apr
Angus, L.	P.	16Apr
Banks, H. F.	P.	16Apr
Barker, C. A. W.	P.	16Apr
Beaton, R. C.	P.	16Apr
Beattie, W. A.	P.	16Apr
Bentley, A. C.	P.	16Apr
Bird, M. E.	P.	16Apr
Birkinshaw, W.	P.	16Apr
Blagg, J. W.	P.	16Apr
Blewitt, A. H.	P.	16Apr
Coles, F. D.	P.	16Apr
Emsden, P. R.	P.	16Apr
Gasson, J. D. N.	P.	16Apr
Hall, H. I.	P.	16Apr
Morgan, R.	P.	16Apr
Moxon, R. J.	P.	16Apr
White, G. W.	P.	16Apr
Brumbridge, R. P.	P.	16Apr
Bulcock, C. H.	P.	16Apr
Butler, C. H.	P.	16Apr
Carter, W. L.	P.	16Apr
Collison, H. B.	P.	16Apr
Cooke, A.	P.	16Apr
Cooper, T.	P.	16Apr
Cowe, D. L.	P.	16Apr
Creed, A. L.	P.	16Apr
Crossland, P.	P.	16Apr
Davies, H. B.	P.	16Apr
Donaldson, H. A.	P.	16Apr
Dove, L. W.	P.	16Apr
Deubert, L. S.	P.	16Apr
Edgar, S.	P.	16Apr
Edmondston, G. M.	P.	16Apr
Edwards, A. G.	P.	16Apr
Elder, P. S.	P.	16Apr
Eley, A. W.	P.	16Apr
Ellis, B. T.	P.	16Apr
Finlay, W.	P.	16Apr
Fisher, E. J.	P.	16Apr
Garrigan, T. R.	P.	16Apr
Gaunt, A.	P.	16Apr
Graham, M., *D.C.M.*	P.	16Apr
Hair, D. B.	P.	16Apr
Hales, R. A.	P.	16Apr
Hamnett, N. R.	P.	16Apr
Harrison, V.	P.	16Apr
Hartley, A.	P.	16Apr
Heaneay, J. H.	P.	16Apr
Hirons, E. T.	P.	16Apr
Hofton, J.	P.	16Apr
Holding. H. C.	P.	16Apr
Hollows, F. B.	P.	16Apr
Hope, C. T. G. K.	P.	16Apr
*Hopkins, J. C.	P	16Apr
Hunter, A.	P.	16Apr
James, C. L.	P.	16Apr
Kerswell, J.	P.	16Apr

Acting Pilot Officers
—contd.

1941

Kimmins, L. G.	P.	16Apr
Lack, W. T.	P.	16Apr
Lambert, A.	P.	16Apr
Laws, A. V.	P.	16Apr
Layzell, O. W.	P.	16Apr
Leonard, W. J.	P.	16Apr
Lewis, T.	P.	16Apr
Lindley, A. T.	P.	16Apr
Lloyd, K.	P.	16Apr
Miller, H. H. F.	P.	16Apr
Page. L.	P.	16Apr
Broome, E. S.	P.	16Apr
Denning, F.	P.	16Apr
Evans, H. B. Q.	P.	16Apr
Everington, E.	P.	16Apr
Fairbrother, F.	P.	16Apr
Farrar, S.	P.	16Apr
Fenton, R. W.	P.	16Apr
Field, F. W.	P.	16Apr
Forsyth-Cameron, R.	P.	16Apr
Guard, O. R.	P.	16Apr
Hill, W.	P.	16Apr
Johnson, I. W.	P.	16Apr
Leighton, J. M.	P.	16Apr
Turton, A.	P.	16Apr
Ward, F.	P.	16Apr
Borthwick, P. W.	P.	16Apr
Bull, E. C. W.	P.	16Apr
Bruce, R. M.	P.	16Apr
Hall, R.	P.	16Apr
Scott, R.	P.	16Apr
Thompson, S. M. B.	P.	16Apr
Edwards, J. M.	P.	16Apr
Goldby, P. W.	P.	16Apr
Gray, W.	P.	16Apr
McNeil, G. W.	P.	16Apr
Randall, E. G.	P.	16Apr
Thomas, J. M.	P.	16Apr
Tullock, G. W.	P.	16Apr
Williams, G. C.	P.	16Apr
Jemmett, J. A.	P.	16Apr
Nettleship, J.	P.	16Apr
Travers, R. A. G.	P.	16Apr
Addison, W. F.	P.	16Apr
Bean, W.	P.	16Apr
Burrows, H.	P.	16Apr
Galloway, D. M.	P.	16Apr
Hamilton, T.	P.	16Apr
Jones, F.	P.	16Apr
Keaney, B.	P.	16Apr
McAdam, J. L.	P.	16Apr
Reid, J.	P.	16Apr
Rhind, W.	P.	16Apr
Sayers, W. H.	P.	16Apr
Taylor, H. F.	P.	16Apr
Wragg, A.	P.	16Apr
Ashworth, R. S.	P.	16Apr
Rider, W. E., *M.C.*	P.	16Apr
Watson, W.	P.	16Apr
Noble, A.	P.	16Apr
Reason, D. J.	P.	16Apr
Hole, R. L.	P.	16Apr
Ackroyd, H. W.	P.	16Apr
Cameron, H. D.	P.	16Apr
Gill, G. A. W.	P.	16Apr
Campbell, W. W.	P.	16Apr
Briggs, W.	P.	17Apr
Burley, G. H. C.	P.	17Apr

1941

Chapman, J. H.	P.	17Apr
Collett, C. I.	P.	17Apr
Couts, W.	P.	17Apr
Dawes, H. F. O.	P.	17Apr
Dawkins, E. D. G.	P.	17Apr
Downes, H.	P.	17Apr
Fella, M. B.	P.	17Apr
Gibson, C.	P.	17Apr
Glover, P. F.	P.	17Apr
Greenway, E. V.	P.	17Apr
Hatfield, A.	P.	17Apr
Johnston, F.	P.	17Apr
Kitson, W. A.	P.	17Apr
Fryer, A.	P.	17Apr
Cochrane, H. D.	P.	17Apr
Lakin, H. E. B.	P.	17Apr
Sellwood, F. W.	P.	17Apr
Blance, G. W.	P.	17Apr
Cook, H. B.	P.	17Apr
Hadden, J. G.	P.	17Apr
Heald, W.	P.	17Apr
Naylor, H. N.	P.	17Apr
Skidmore, F.	P.	17Apr
Cook, F.	P.	17Apr
Johnson, F. H.	P.	17Apr
Sheldon, J.	P.	17Apr
Billingham, R.	P.	17Apr
Boyle, H. F.	P.	17Apr
Fraser, R. S.	P.	17Apr
Giles, F. E.	P.	17Apr
MacLeod, H.	P.	17Apr
Moyes, J. I. K.	P.	17Apr
Olson, J. W.	P.	17Apr
Overs, R. C. I.	P.	17Apr
Sinclair, R. A.	P.	17Apr
Thomson, W. B.	P.	17Apr
Trewin, W. H. E.	P.	17Apr
Milne, G. J.	P.	17Apr
Loudon, G.	P.	17Apr
Parkin, F. C.	P.	17Apr
Wilson, B.	P.	17Apr
Ramage, G.	P.	17Apr
McCall, J. A.	P.	17Apr
Chapman, W. A. J.	P.	18Apr
Emmerson, F.	P.	18Apr
Marland, J. H.	P.	18Apr
McLean, E.	P.	18Apr
Miller, H. L.	P.	18Apr
Moodie, O. S.	P.	18Apr
Nation, R. E.	P.	18Apr
Neale, K. A.	P.	18Apr
Norris, H. W.	P.	18Apr
Palilster, C. W.	P.	18Apr
Pead, L. E.	P.	18Apr
Peters, R. H.	P.	18Apr
Phillips, A. W.	P.	18Apr
Pierce, W. J.	P.	18Apr
Piper, H. W.	P.	18Apr
Pitts, L. C.	P.	18Apr
Platt, A. C.	P.	18Apr
Platts, G. L.	P.	18Apr
Redpath, R. V.	P.	18Apr
Reynolds, W. L.	P.	18Apr
Rhoden, G. S.	P.	18Apr
Roberts, N., *D.F.C*	P.	18Apr
Robertson, J. M.	P.	18Apr
Rollett, L.	P.	18Apr
Rolls, H. A.	P.	18Apr
Saunders, G. T.	P.	18Apr
Scott, R. W.	P.	18Apr

1941

Setchell, J.	P.	18Apr
Sharp, T.	P.	18Apr
Shearn, P. W. A.	P.	18Apr
Shottin, E.	P.	18Apr
Simpkin, K. H.	P.	18Apr
Sinclair, R. P.	P.	18Apr
Slim, H. C.	P.	18Apr
Smith, F. G.	P.	18Apr
Smith, J.	P.	18Apr
Soar, E. D.	P.	18Apr
Sparkes, A. J.	P.	18Apr
Speak, J.	P.	18Apr
Turner, A. B.	P.	18Apr
Turner, C. B.	P.	18Apr
Wade, N. W.	P.	18Apr
Wadge, H.	P.	18Apr
Walker, J. S.	P.	18Apr
Longstaff, T.	P.	18Apr
Magnair, P. M.	P.	18Apr
Almond, W. C.	P.	18Apr
Burdekin, J.	P.	18Apr
Mainwaring, R. N.	P.	18Apr
Osmond, L. F.	P.	18Apr
Slimming, H. N.	P.	18Apr
Evans, G.	P.	18Apr
Cockburn, W. E.	P.	18Apr
Hague, W.	P.	18Apr
Evans, J. C.	P.	18Apr
Greenwood, G. F.	P.	18Apr
Holden, J. A.	P.	18Apr
Lickley, J. D.	P.	18Apr
Toplis, A. A. D.	P.	18Apr
Clowes, W.	P.	18Apr
Creed, L. C.	P.	18Apr
Harris, T. G. L.	P.	18Apr
Hoskins, W. A. V.	P.	18Apr
Jones, T. E.	P.	18Apr
Kay, C. G.	P.	18Apr
Lilley, A.	P.	18Apr
Simms, J.	P.	18Apr
Ebben I. W.	P.	18Apr
Shaw, S.	P.	18Apr
Hargrave, G. G.	P.	18Apr
Stirrup, R. B. C.	P.	18Apr
Heath, L. G.	P.	18Apr
Prothero, W. I.	P.	18Apr
Robson, W.	P.	18Apr
Stokes, H. W.	P.	18Apr
Stonehewer, D. W.	P.	18Apr
Taylor, F. B.	P.	18Apr
Berry, J.	P.	19Apr
Coopey, H. V.	P.	19Apr
Ford, G. P.	P.	19Apr
Maynard, H.	P.	19Apr
Neal, S. G.	P.	19Apr
Paddock, C. H.	P.	19Apr
Thomas, E. L.	P.	19Apr
Thomas, S.	P.	19Apr
Ward, D. O. N.	P.	19Apr
Wilson, E. F.	P.	19Apr
Wright, F.	P.	19Apr
Yeoman, C. N.	P.	19Apr
Power, E. A.	P.	19Apr
Sullivan, E. J.	P.	19Apr
Tapping, T. W.	P.	19Apr
Bradshaw, N. R. J.	P.	19Apr
Burton, J. W.	P.	19Apr
Dutton, A. H. D.	P.	19Apr
Fursland, A. S.	P.	19Apr
Hazel, E. M.	P.	19Apr
Holmstrom, C. E.	P.	19Apr

Acting Pilot Officers
—contd.

1941

Lewis, M. R. L.	P.	19Apr
Lynch, J.	P.	19Apr
Lysaght, D. J.	P.	19Apr
Mountford, H. G.	P.	19Apr
Nicholls, G. A.	P.	19Apr
Smith, D. J. D.	P.	19Apr
Waterhouse, E.	P.	19Apr
Morgan, S.	P.	19Apr
Price, T. H.	P.	19Apr
Findlay, J. C.	P.	19Apr
Gregory, G. W.	P.	19Apr
Lightowler, E.	P.	19Apr
Cake, T. C.	P.	19Apr
Cowie, K. D.	P.	19Apr
Crawford, H.	P.	19Apr
Keith, A. W.	P.	19Apr
Leadbetter, W. R.	P.	19Apr
Lyon, E.	P.	19Apr
Steward, C. T.	P.	19Apr
Williams, S. I.	P.	19Apr
Booth, F. B.	P.	19Apr
Kay, B. L. V.	P.	19Apr
Marston, L.	P.	19Apr
Salisse, J.	P.	19Apr
Stevens, S. G.	P.	19Apr
Innes, M. R. H.	P.	19Apr
Ives, J. B.	P.	19Apr
Wade, R. H.	P.	19Apr
Williams, T. A.	P.	19Apr
Palmer, A. L. C.	P.	19Apr
Steward, A. W.	P.	19Apr
Adams, T. F.	P.	20Apr
Ashurst, W.	P.	20Apr
Ball, C. H.	P.	20Apr
Biss, R. W. H.	P.	20Apr
Cope, A. E.	P.	20Apr
Faulkner, J. M.	P.	20Apr
Goffe, W. S.	P.	20Apr
Hughes, G.	P.	20Apr
Ingham, G. H.	P.	20Apr
Jeacock, H. K.	P.	20Apr
Jones, E. J.	P.	20Apr
Kirby, G. S.	P.	20Apr
Love-Smith, J.	P.	20Apr
Moore, R. C.	P.	20Apr
Moss, C. H.	P.	20Apr
Oxspring, J. H. P.	P.	20Apr
Smith, R. L.	P.	20Apr
Vanderbook, S.	P.	20Apr
Viccars, A. E.	P.	20Apr
Warboys, J. C.	P.	20Apr
Watkins, T. I. J.	P.	20Apr
Wild, T. G. F.	P.	20Apr
Wolfenden, T.	P.	20Apr
Wood, J.	P.	20Apr
Worman, G. J. W.	P.	20Apr
Wright, S.	P.	20Apr
Watson, J. H.	P.	20Apr
King, D. W.	P.	20Apr
Robb, J. P.	P.	20Apr
Royles, A. N.	P.	20Apr
Adams, G.	P.	20Apr
Booth, C. R.	P.	20Apr
Crowe, H. A.	P.	21Apr
Severn, M.	P.	21Apr

1941

Aldridge, K. H. M.	P.	21Apr
Allison, P. W. R.	P.	21Apr
Beaumont, H. C.	P.	21Apr
Bell, F. V. M.	P.	21Apr
Bircham, M. G.	P.	21Apr
Boath, D.	P.	21Apr
Bowler, J. W.	P.	21Apr
Braham, A.	P.	21Apr
Broadbelt, C. C.	P.	21Apr
Clark, L. M.	P.	21Apr
Cowmeadow, F. W.	P.	21Apr
Curtis, E. J.	P.	21Apr
Duguid, G. D.	P.	21Apr
Fowles, A. T.	P.	21Apr
Goss, J.	P.	21Apr
Hackman, J. E.	P.	21Apr
Hall, W. R.	P.	21Apr
Halton, V. S.	P.	21Apr
Harper, A. H.	P.	21Apr
Hills, A. J.	P.	21Apr
Hobbs, F. F. B.	P.	21Apr
Hoggard, H. R.	P.	21Apr
Jones, A. B.	P.	21Apr
King, C. S. W.	P.	21Apr
Lambton, P. E.	P.	21Apr
Leek, P. A.	P.	21Apr
Lovell, N.	P.	21Apr
Nicholas, J. G.	P.	21Apr
Nicklin, J. R.	P.	21Apr
Parker, H.	P.	21Apr
Paterson, R. E.	P.	21Apr
Paton, S. H.	P.	21Apr
Porter, S. H.	P.	21Apr
Reeves, G. J.	P.	21Apr
Reith, G.	P.	21Apr
Roberson, G. D. R.	P.	21Apr
Rutter, E. L.	P.	21Apr
Sandell, W. A.	P.	21Apr
Spencer, G. H.	P.	21Apr
Stray, I. W.	P.	21Apr
Taylor, A. E. R.	P.	21Apr
Telford, W. T.	P.	21Apr
Tomkins, R. B.	P.	21Apr
Varlow, W. J. B.	P.	21Apr
Walker, L. C.	P.	21Apr
Ward, T.	P.	21Apr
Webster, C.	P.	21Apr
Wood, H. J.	P.	21Apr
Ball, S. W.	P.	21Apr
Davis, T. A.	P.	21Apr
Duffin, J. F.	P.	21Apr
Farnham, J. A.	P.	21Apr
Graves, H. C. H.	P.	21Apr
Hodgson, J. T.	P.	21Apr
Inch, A.	P.	21Apr
Inman, J. J. T.	P.	21Apr
Pipe, E. F.	P.	21Apr
Ranford, R. H., *M.C., D.F.C.*	P.	21Apr
Bradbury, H.	P.	21Apr
Field, R. K.	P.	21Apr
Frost, H. W.	P.	21Apr
Fairley, W.	P.	21Apr
Gibson, S. R.	P.	21Apr
Jarvis, D. W. S.	P.	21Apr
Leach, H. T.	P.	21Apr
Doyle, A. L.	P.	21Apr
Elkins, T.	P.	21Apr
Gyford, C. B.	P.	21Apr

1941

James, W. H.	P.	21Apr
Johnson, R. G.	P.	21Apr
Mason, J. W.	P.	21Apr
Middleton, L. R.	P.	21Apr
Rollo, J. McC.	P.	21Apr
Shepherd, W. H.	P.	21Apr
Stowe, G. T.	P.	21Apr
Telford, C. W.	P.	21Apr
Bull, A. J.	P.	21Apr
Davies, J. G. G.	P.	21Apr
Erskine, A.	P.	21Apr
Hall, C. L.	P.	21Apr
Lee, J. McC.	P.	21Apr
Nicholson, J. M.	P.	21Apr
Redman, H.	P.	21Apr
Coggins, H.	P.	21Apr
Harrhy, L. J.	P.	21Apr
Kirk, G. L.	P.	21Apr
Laycock, H.	P.	21Apr
Rowley, R. P.		21Apr
Sharp, L. R.	P.	21Apr
Smith, H. R.	P.	21Apr
Ash, O. L.	P.	21Apr
Burns, W. L.	P.	21Apr
Curtis, S. H.	P.	21Apr
Gillespie, S. H.	P.	21Apr
Jones, H.	P.	21Apr
Lawrence, S. A.	P.	21Apr
Scott, J. F.	P.	21Apr
Spicer, W. K.	P.	21Apr
Williams, F. S.	P.	21Apr
Barrett, T. F.	P.	21Apr
Enoch, E. H.	P.	21Apr
Jewell, A. J.	P.	21Apr
Smith, H. P.	P.	21Apr
Oliver, G.	P.	21Apr
Hawkes, S.	P.	21Apr
Denoon, D. G.	P.	21Apr
Faulkner, C. G.	P.	21Apr
Patterson, W. H.	P.	22Apr
Wright, A. L.	P.	22Apr
Alexander, T. K.	P.	22Apr
France, A.	P.	22Apr
McNelly, W. T.	P.	22Apr
Overton, R. J.	P.	22Apr
Coleman, M.	P.	22Apr
Freeman, F.	P.	22Apr
Vaughan, H. S.	P.	22Apr
White, D. E. G.	P.	22Apr
Forster, J. H.	P.	22Apr
Kempton, F. J.	P.	22Apr
Le May, L. A.	P.	22Apr
Ray, W. A.	P.	22Apr
Worthing, G.	P.	22Apr
Bidgood, R. L.	P.	22Apr
Denny, A.	P.	22Apr
Lees, W. E.	P.	22Apr
Prickett, H. J.	P.	22Apr
Wheeler, D. H.	P.	22Apr
Blackman, W. F.	P.	22Apr
Coulson, A. L.	P.	22Apr
Haselock, P.	P.	22Apr
Parker, R.	P.	22Apr
Williams, E. A.	P.	22Apr
Blowers, A. H.	P.	22Apr
Adamson, R. S.	P.	22Apr
*Young, J.	P.	22Apr
Taylor, E.	P.	23Apr
Williams, A.	P.	23Apr
Riley, E.	P.	23Apr
Chaytor, R. G.	P.	23Apr
Davies, W. H. R.	P.	23Apr

* See notice in *London Gazette* of 27th Jan. 1942.

Acting Pilot Officers
—contd.

1941

Berkeley, C. J. A.	P.	23Apr
Lewis, J.	P.	23Apr
Martin, W.	P.	23Apr
Thomas, W. A.	P.	23Apr
Watkins, W. R.	P.	23Apr
Griffiths, P. J. B.	P.	23Apr
Hugh, E.	P.	23Apr
Lewis, O. T.	P.	23Apr
Richards, J. R.	P.	23Apr
Seaby, W. L.	P.	23Apr
Tidman, I. P.	P.	23Apr
Bowman, H.	P.	23Apr
Eglin, E.	P.	23Apr
Evans, H. J.	P.	23Apr
Evans, J.	P.	23Apr
Hodgetts, D.	P.	23Apr
Humble, F. W.	P.	23Apr
Lawrence, S. G.	P.	23Apr
Price, W.	P.	23Apr
Thomas, J.	P	23Apr
Whitehead, J. B.	P.	23Apr
Hughes, O. A.	P.	23Apr
Simister, H. B.	P.	23Apr
Howells, W. J.	P.	23Apr
Wolf, F. L.	P.	23Apr
Dunkerley, W.	P.	23Apr
Davies, E. J.	P.	23Apr
Doig, A. J.	P.	24Apr
Hodkinson, A.	P.	24Apr
Holland, G. O.	P.	24Apr
Hullah, J. A.	P.	24Apr
Hunter, J.	P.	24Apr
Isaac, I. L.	P.	24Apr
James, A. R.	P.	24Apr
Jenkinson, J. A.	P.	24Apr
Jones, E. E. D.	P.	24Apr
Kallender, F. J.	P.	24Apr
Kirk, A., *M.C.*	P.	24Apr
MacIntyre, A.	P.	24Apr
Millar, J. F.	P.	24Apr
Moore, G. H.	P.	24Apr
Moxon, M. S.	P.	24Apr
Mungall, A. W.	P.	24Apr
Nicholson, G.	P.	24Apr
Mackenzie, S. C.	P.	24Apr
Martin, F.	P.	24Apr
Owen, S.	P.	24Apr
Pepler, L. H., *M.C.*	P.	24Apr
Purbrick, W. T. J.	P.	24Apr
Roberts, J. L.	P.	24Apr
Robertson, J.	P.	24Apr
Roy, G. T.	P.	24Apr
Saxton, W. H.	P.	24Apr
Scott, W.	P.	24Apr
Senior, H. L.	P.	24Apr
Sharp, C. F.	P.	24Apr
Sharp, D. B.	P.	24Apr
Sharpe, H.	P.	24Apr
Sidaway, G. E. P.	P.	24Apr
Skinner, R. F.	P.	24Apr
Slater, R.	P.	24Apr
Slegg, W. B.	P.	24Apr
Smith, F. A.	P.	24Apr
Smith, G. G.	P.	24Apr
Smith, O. I.	P.	24Apr
Souter, R. C.	P.	24Apr

1941

Stanley, G.	P.	24Apr
Strong, R. L.	P.	24Apr
Stroud, F. G. E.	P.	24Apr
Taylor, G. A.	P.	24Apr
Tedrake, L. J. N.	P.	24Apr
Thomas, D. H.	P.	24Apr
Thompson, A. W.	P.	24Apr
Thomson, K. G.	P.	24Apr
Timms, F.	P.	24Apr
Tipper, C. G.	P.	24Apr
Watson, C. H.	P.	24Apr
Watson, J. W.	P.	24Apr
Webber, K. R.	P.	24Apr
White, J. E.	P.	24Apr
Wiley, J. N.	P.	24Apr
Willis, A. W.	P.	24Apr
Wilson, H. L.	P.	24Apr
Wright, J. S.	P.	24Apr
Youles, S. F.	P.	24Apr
Leversha, R. J.	P.	24Apr
Martel, A.	P.	24Apr
Maskill, W.	P.	24Apr
Parker, G. H. C.	P.	24Apr
Pask, A. C. S.	P.	24Apr
Perkins, S. E.	P.	24Apr
Phillips, C. A.	P.	24Apr
Phillips, R. P.	P.	24Apr
Pickering, S. T.	P.	24Apr
Plant, I. T.	P.	24Apr
Pope, T. O.	P.	24Apr
Pryor, E.	P.	24Apr
Ruber, E. L.	P.	24Apr
Whitton, A. H.	P.	24Apr
Scharer, F. H.	P.	24Apr
West, A. C.	P.	24Apr
Cammack, A. D.	P.	24Apr
Hatto, H. E.	P.	24Apr
Lawther, J.	P.	24Apr
Baillie, W. G.	P.	24Apr
Lamb, G. P. W.	P.	24Apr
Marenbon, A.	P.	24Apr
Stoneman, J. C. S. R.	P.	24Apr
Ayers, J. A.	P.	24Apr
Davies-Jenkins, J. N.	P.	24Apr
Davies, T. E.	P.	24Apr
Fox, A.	P.	24Apr
Lambert, J. W.	P.	24Apr
Myatt, F.	P.	24Apr
Shackleford, W.	P.	24Apr
Thomas, H. H.	P.	24Apr
Beasley, B. R.	P.	24Apr
Carrington, H. E.	P.	24Apr
Clappen, H. J.	P.	24Apr
Keightley, C.	P.	24Apr
Eyles, R. D.	P.	24Apr
Green, A. E.	P.	24Apr
Morland, H.	P.	24Apr
Murray, W. A.	P.	24Apr
Orchard, L. L.	P.	24Apr
Smith, J. H.	P.	24Apr
Taylor, B. J. A.	P.	24Apr
Hole, A. E.	P.	24Apr
Jowett, A. L.	P.	24Apr
Peters, H. L.	P.	24Apr
Taylor, E. A.	P.	24Apr
Witty, C. H.	P.	24Apr
Meagreen, W. H. T.	P.	24Apr
Mumford, C.	P.	24Apr
Rhodes, E. C.	P.	24Apr
Bibby, W. J.	P.	24Apr

1941

Johnson-Bedford, S.	P.	24Apr
McIntyre, G. C.	P.	24Apr
Parker, D. W.	P.	24Apr
Addison, J.	P.	25Apr
Barber, H. J., *D.F.M.*	P.	25Apr
Bardill, A.	P.	25Apr
Barker, F. H.	P.	25Apr
Bird, T. H.	P.	25Apr
Brown, C. B. A.	P.	25Apr
Codd, J. F.	P.	25Apr
Collins, R. T.	P.	25Apr
Crofts, R. H.	P.	25Apr
Dowson, G. V.	P.	25Apr
Edmunds, C. M.	P.	25Apr
Gates, W. H.	P.	25Apr
Gray, S. V.	P.	25Apr
Hughes, J. C.	P.	25Apr
Humphreys, W. H.	P.	25Apr
Jackson, A. K.	P.	25Apr
Jarvis, P. N.	P.	25Apr
Johnson, A. P.	P.	25Apr
King, L.	P.	25Apr
Lane, W. B.	P.	25Apr
Langford, E. J. N.	P.	25Apr
Lemon, J. H. S.	P.	25Apr
Morrison, R. D.	P.	25Apr
Newcombe, H. W.	P.	25Apr
Cunningham, W.	P.	25Apr
Grove, H. A. H.	P.	25Apr
Raggatt, F. C.	P.	25Apr
Plant, J. B.	P.	25Apr
Pritchard, C. E.	P.	25Apr
Robertson, E. A. E.	P.	25Apr
Dalton, W. M.	P.	25Apr
Price, D. G.	P.	25Apr
Grantham, G.	P.	25Apr
Powell, L.	P.	25Apr
Vaughan, R. P.	P.	25Apr
Bowen, J. A.	P.	25Apr
Horricks, J. W. P.	P.	25Apr
Johnson, T. F.	P.	25Apr
Turner, N. C.	P.	25Apr
Clark, A. F.	P.	25Apr
Fysh, A. R.	P.	25Apr
Jones, A. E.	P.	25Apr
Tyas, H. M.	P.	25Apr
Wright, S. G., *M.C.*	P.	25Apr
White, H. E.	P.	25Apr
Hancock, L. J.	P.	25Apr
Lee-Thomas, W.	P.	25Apr
Allen, D. B.	P.	26Apr
Arrowsmith, F. A.	P.	26Apr
Aston, S. T.	P.	26Apr
Atkinson, A. W.	P.	26Apr
Barratt, G. B.	P.	26Apr
Bassett, F.	P.	26Apr
Bates, A.	P.	26Apr
Baugh, G. H.	P.	26Apr
Beards, E.	P.	26Apr
Billing, J. E.	P.	26Apr
Caulfield, R. H.	P.	26Apr
Clarke, A. F.	P.	26Apr
Claude, A. W.	P.	26Apr
Coster, V. B.	P.	26Apr
Cracknell, F. W.	P.	26Apr
Daley, G. C.	P.	26Apr
Dalziel, A.	P.	26Apr
Dilworth, R. H.	P.	26Apr
Downing, H. E.	P.	26Apr

Acting Pilot Officers —*contd.*

1941

Garner-Hayward, J. L. P. 26Apr
George, T. A. P. 26Apr
Gibson, G. F. P. 26Apr
Grey, W. G., *D.C.M., M.M.* P. 26Apr
Hall, H. H. P. 26Apr
Hampton, J. P. 26Apr
Harriman, J. R. P. 26Apr
Hart, L. P. 26Apr
Hawkins, C. J. P. 26Apr
Jacob, E. W. P. 26Apr
Kirk, A. P. 26Apr
Lorton, H. E. S. P. 26Apr
Monk, H. F. D. P. 26Apr
Moore, L. L. H. P. 26Apr
Nadin, W. P. 26Apr
Warren, J. P. 26Apr
Allen, W. H. J. P. 26Apr
Herring, C. K. P. 26Apr
Hobson, A. P. 26Apr
Longman, R. I. H. P. 26Apr
Read, J. F. P. 26Apr
Cooper, J. C. P. 26Apr
Cox, W. D. P. 26Apr
Dea, A. B. P. 26Apr
Draper, A. R. P. 26Apr
Gowland, S. J., *M.C.* P. 26Apr
Hartley, A. E. P. 26Apr
Plummer, A. P. 26Apr
Tarring, W. J. P. 26Apr
Johnson, C. F. P. 26Apr
Walker, L. R. H. P. 26Apr
Hardy, W. P. P. 26Apr
Haigton, E. A. P. 26Apr
McKinlay, A. P. 26Apr
James, T. J. P. 26Apr
Robertson, J. P. 26Apr
King, R. S. P. 27Apr
Hedge, C. R. P. 27Apr
Maddock, B. P. 27Apr
Richards, K. H. M. P. 27Apr
Spirit, G. E. P. 27Apr
Peart, J. S. P. 27Apr
Ellis, G. H. S. P. 27Apr
Shand, A. P. 28Apr
Allan, J. P. 28Apr
Allwood, E. F. P. 28Apr
Andrews, W. T. P. 28Apr
Arrand, A. P. 28Apr
Baggs, C. R. J. P. 28Apr
Bainbridge, W. P. 28Apr
Baker, E. J. P. 28Apr
Barnsley, J. C. P. 28Apr
Baxter, S. D. P. 28Apr
Behmber, A. F. P. 28Apr
Bendix, F. E. P. 28Apr
Benson, H. P. 28Apr
Berrett, J. H. P. 28Apr
Bisset, Q. P. 28Apr
Black, C. W. P. 28Apr
Black, S. P. 28Apr
Burbidge, T. P. 28Apr
Brooks, W. E. P. 28Apr
Brown, J. W. J. P. 28Apr

1941

Byrne, F. P. 28Apr
Candlish, E. E. P. 28Apr
Chapman, C. D. P. 28Apr
Cleydon, P. P. 28Apr
Colley, F. J. P. 28Apr
Corby, V. C. F. P. 28Apr
Cosgrove, H. P. 28Apr
Cowdry, W. P. 28Apr
Darby, K. E. P. 28Apr
Davies, C. G. P. 28Apr
Dent, W. B., *M.C.* P. 28Apr
De Ste. Croix, S. A., *D.C.M., M.M.* P. 28Apr
Divine, A. P. 28Apr
Dowse, T. N. P. 28Apr
Eagles, H. L. P. 28Apr
Everett, W. M. P. 28Apr
Eyre, C. I. P. 28Apr
Fifield, R. J. P. 28Apr
Fisher, T. P. 28Apr
Ford, E. L. P. 28Apr
Forgham, F. W. P. 28Apr
Fretwell, F. T. P. 28Apr
Gallimore, A. H. P. 28Apr
Giddings, A. V. P. 28Apr
Griffith, M. D. P. 28Apr
Grossart, W. J. W. P. 28Apr
Grover, A. J. P. 28Apr
Hamilton, R. W. P. 28Apr
Hart, N. H. P. 28Apr
Hayes, F. P. 28Apr
Hitchman, M. B. P. 28Apr
Hobbs, A. R. B. P. 28Apr
Hogbin, J. J. P. 28Apr
Hossle, C. P. 28Apr
Hughes, E. G. P. 28Apr
Jakeman, A. T. P. 28Apr
Lacey, F. G. P. 28Apr
Lea, E. P. 28Apr
Loasby, C. P. 28Apr
Mackay, T. K. P. 28Apr
Maguire, W. A. P. 28Apr
Marsh, C. S. P. 28Apr
Morgan, F. G. P. 28Apr
Mort, E. G. P. 28Apr
Parry, N. P. 28Apr
Pritchett, R. P. 28Apr
Roberts, F. W. P. 28Apr
Robinson, H. S. P. 28Apr
Rogers, G. T. P. 28Apr
Rowbotham, C. P. 28Apr
Saunders, G. A. P. 28Apr
Smith, A. J. P. 28Apr
Spruce, J. L. P. 28Apr
Stokes, H. A. P. 28Apr
Storey, W. R., *O.B.E.* P. 28Apr
Taylor, G. H. K. P. 28Apr
Vine, E. V. M. P. 28Apr
Ward, T. E. P. 28Apr
Walker, D. A. J. P. 28Apr
Walker, S. C. P. 28Apr
Walker, W. C. J. P. 28Apr
Walton, W. P. 28Apr
Woolerton, R. H. P. 28Apr
Coomber, C. A. P. 28Apr
Greenhough, A. D. P. 28Apr
Lightfoot, T. E. P. 28Apr
Martin, R. P. 28Apr
McMahon, W. H. P. 28Apr
Michael, B. F. P. 28Apr
Oliver, E. P. 28Apr

1941

Otway, W. J. P. 28Apr
Panter, S. H. P. 28Apr
Payne, R. P. 28Apr
Pead, R. G. P. 28Apr
Peat, J. B. P. 28Apr
Pitman, R. D. C. J. P. 28Apr
Seddon, W. P. 28Apr
Ballard, F. J. P. 28Apr
Ross, J. P. 28Apr
Wright, C. H. P. 28Apr
Baker, T. McD. P. 28Apr
Baron, W. P. P. 28Apr
Beddow, A. E. P. 28Apr
Swann, A. E. P. 28Apr
Woodward, R. J. P. 28Apr
Butler, R. P. 28Apr
Sturrock, J. McK. H. P. 28Apr
Wilkinson, L. K. P. 28Apr
Bagshaw, G. W. P. 28Apr
Howell, C. P. 28Apr
Jones, G. W. P. 28Apr
Marrows, O. S. P. 28Apr
Sharman, H. L. W. P. 28Apr
Sharpe, R. P. 28Apr
Smith, J. A. P. 28Apr
Turner, H. P. 28Apr
Baker, A. C. P. 28Apr
Bethell, J. P. 28Apr
Beynon, W. H. P. 28Apr
Briggs, H. P. 28Apr
Britton, R. P. 28Apr
Buchan, L. P. 28Apr
Callister, H. J. P. 28Apr
Cliff, E. F. P. 28Apr
Crewe, J. G. P. 28Apr
Cunnington, W. J. P. 28Apr
Ellis, H. P. 28Apr
Graham, A. P. P. 28Apr
Kay, C. V. P. 28Apr
Kaye, E. P. 28Apr
Lamb, A. R. P. 28Apr
Martin, H. J. P. 28Apr
McKay, K. S. P. 28Apr
Nott, J. J. P. 28Apr
Pearce, G. H. P. 28Apr
Peplow, W. A. P. 28Apr
Peters, G. R. P. P. 28Apr
Platt, J. C. P. 28Apr
Renwick, J. P. 28Apr
Semper, E. S. P. 28Apr
Sheffield, A. P. 28Apr
Shimeld, A. P. 28Apr
Sullivan, H. H. P. 28Apr
Tomlinson, E. P. 28Apr
Wall, K. L. P. 28Apr
Whitaker, C. E. P. 28Apr
Berresford, P. E. P. 28Apr
Cooke, H. E. P. 28Apr
Frost, J. P. 28Apr
Harris, I. G. F. P. 28Apr
Hopkinson, J. H. P. 28Apr
Jackson, E. P. 28Apr
King, A. W. P. 28Apr
McManus, V. V. P. 28Apr
Palk, H. R. P. 28Apr
Swindell, W. E. P. 28Apr
Whaley, C. P. 28Apr
Young, A. P. 28Apr
Clarke, T. E. P. 28Apr
Pottier, P. W. P. 28Apr
Redden, W. P. P. 28Apr

Acting Pilot Officers
—contd.

1941

Whittaker, T.	P.	28Apr
Hespe, G. W.	P.	28Apr
Downing, S. F.	P.	28Apr
Thacker, R. S.	P.	28Apr
Kingerley, F. R.	P.	28Apr
Adams, W. L.	P.	28Apr
Sturges, G. W.	P.	28Apr
Williams, J.	P.	28Apr
Oakes, C. A. M.	P.	28Apr
Morgan, J. W.	P.	29Apr
Bale, R. A.	P.	29Apr
Greatwood, D. H.	P.	29Apr
Thomas, G. E.	P.	29Apr
Gooch, A.	P.	29Apr
Taylor, K. S.	P.	29Apr
Tuckwell, J.	P.	29Apr
Evetts, E. A.	P.	29Apr
Livingstone, J. D.	P.	29Apr
Rees, T. M.	P.	29Apr
Wilson, E. L.	P.	29Apr
Dutton, T. M.	P.	29Apr
Haddon, J.	P.	29Apr
Jones, D. H.	P.	29Apr
Lodge, H. W.	P.	29Apr
Pritchard, R. D.	P.	29Apr
Reed, K. W.	P.	29Apr
Smith, W. H.	P.	29Apr
Turner, A. C.	P.	29Apr
Giles, J. F. C.	P.	29Apr
Jarvis, W. C.	P.	29Apr
Masters, S. P.	P.	29Apr
Russell, R.	P.	29Apr
Wright, F. C.	P.	29Apr
Brown, J. R.	P.	29Apr
Haworth, J.	P.	29Apr
Horner, C. C.	P.	29Apr
Farnworth, T.	P.	30Apr
Hewitt, W. G.	P.	30Apr
Fyffe, J. R.	P.	30Apr
McCulloch, H.	P.	30Apr
Paterson, J. R.	P.	30Apr
Ramsay, D. A.	P.	30Apr
Stewart, G.	P.	30Apr
Wilson, D. D.	P.	30Apr
Raven, A. G.	P.	30Apr
Thacker, W.	P.	30Apr
Bostock, E.	P.	30Apr
Donald, D.	P.	30Apr
Henshaw, A.	P.	30Apr
May, W. J.	P.	30Apr
Nash, A. D.	P.	30Apr
O'Loghlen, B.	P.	30Apr
Brash, G. M.	P.	30Apr
Christie, W.	P.	30Apr
Mason, R.	P.	30Apr
McLaren, F. D. R.	P.	30Apr
Mitchell, J. M.	P.	30Apr
Rodwell, F.	P	30Apr
Spalding, R. F.	P	30Apr
Ward, H. E.	P.	30Apr
Carey, J. D.	P.	30Apr
Glasper, J. C.	P.	30Apr
Smith, A.	P.	30Apr
Whillance, J. C.	P.	30Apr
Rush, G.	P.	30Apr
Sowerbutts, R. C.	P.	30Apr

1941

Stanyon, R. H.	P.	30Apr
Angelbeck, E. J.	P.	30Apr
Brown, R. C.	P.	30Apr
Murray, A. D.	P.	30Apr
O'Neill, D.	P.	30Apr
Springham, E. R.	P.	30Apr
Patrick, G.	P.	30Apr
Williams, A. J.	P.	30Apr
*Myers, W.	P.	30Apr
Hudson, J. A.	P.	1May
Baron, W. W.	P.	1May
Beddows, W. A.	P.	1May
Bramwell, J.	P.	1May
Bridge, F.	P.	1May
Brown, E. S.	P.	1May
Cahill, H.	P.	1May
Chambers, H. F.	P.	1May
Christie, W.	P.	1May
Coates, T. A., *D.S.O.*	P.	1May
Collette, L. N.	P.	1May
Cornelius, C. E.	P.	1May
Cudworth, E.	P.	1May
Davies, A. E.	P.	1May
Dean, J. R.	P.	1May
Dickie, W. W.	P.	1May
Errington, W.	P.	1May
Everington, F.	P.	1May
Farley, F. E.	P.	1May
Fraser, J.	P.	1May
Gagg, H. W.	P.	1May
Godden, W. J. G.	P.	1May
Hammond, N.	P.	1May
Haxell, W. A. B.	P.	1May
Hopton, E.	P.	1May
Hoy, W. H.	P.	1May
Hughes, J. W.	P.	1May
Hulbert, F. H.	P.	1May
Lawrance, O. J.	P.	1May
Ligertwood, J. C.	P.	1May
Macquiod, P. C.	P.	1May
Manning, B. O'D.	P.	1May
Mitchell, J.	P.	1May
Mountford, W. D.	P.	1May
Mullen, J. W.	P.	1May
Parsons, J. W.	P.	1May
Peake, F.	P.	1May
Pearce, M. G.	P.	1May
Penman, J.	P.	1May
Redford, R. P.	P.	1May
Richardson, W. S.	P.	1May
Russell, C. F.	P.	1May
Shiach, J. C.	P.	1May
Smith, A. L.	P.	1May
Stewart, J. D.	P.	1May
Stott, J. F.	P.	1May
Treadway, H. C.	P.	1May
Watson, L.	P.	1May
West, W. H.	P.	1May
Willcox, R. E. B.	P.	1May
Williams, A.	P.	1May
Eric, W.	P.	1May
Wingrove, A.	P.	1May
Wood, A.M.	P.	1May
Barnard, R. T.	P.	1May
Edwards, J. C.	P.	1May
Geary, F. E.	P.	1May
Greene, G. F.	P.	1May
McDonald, J. B.	P.	1May
Parkinson, C.	P.	1May
White, A. H.	P.	1May
Bell, C. C.	P.	1May

1941

Blackburn, F. W.	P.	1May
Fairhurst, W. J.	P.	1May
Hammond, H. F. A.	P.	1May
Harrison, G.	P.	1May
Paterson, H. W.	P.	1May
Sewell, W. A.	P.	1May
Pollard, H.	P.	1May
Hapgood, G. M.	P.	1May
Butterfield, J.	P.	1May
Evans, E. J.	P.	1May
Moore, A. E.	P.	1May
Ralph, H.	P.	1May
Watson, C. L.	P.	1May
Cunningham, J. A.	P.	1May
Elliott, H. A.	P.	1May
Graves, C. D.	P.	1May
Gunner, H. R.	P.	1May
Hobbs, F. C.	P.	1May
Jarvis, J. A. W.	P.	1May
McHugh, J.	P.	1May
Mounsdon, R. R.	P.	1May
Smetham, A. J.	P.	1May
Street, A.	P.	1May
Stubbs, J.	P.	1May
Sutcliffe, R. A. H.	P.	1May
Thorpe, W.	P.	1May
Davidson, J. H.	P.	1May
Fletcher, J. S.	P.	1May
Skinner, T. C.	P.	1May
Bassett, F. N.	P.	1May
Binks, J. L.	P.	1May
Davies, D. F.	P.	1May
Davies, H. P.	P.	1May
Palmer, A. J.	P.	1May
Price, H.	P.	1May
Whitehead, R.	P.	1May
Breeze, T.	P.	1May
Hartfall, A. E. W.	P.	1May
Tabbitt, S. A.	P.	1May
Brown, W. Q.	P.	1May
Whittington, J. E.	P.	1May
Nicholls, R. C.	P.	1May
Duncan, G. F.	P.	1May
Burgess, F. A.	P.	2May
Green, G. J.	P.	2May
Griffin, H.	P.	2May
Gumbrell, R. E.	P.	2May
Richards, J. B.	P.	2May
Swales, C. L.	P.	2May
Wheatley, S. N.	P.	2May
Quartermaine, A. J.	P.	2May
Panzetta, F. M.	P.	2May
Baker, R. A.	P.	2May
Caldwell, W.	P.	2May
Chorley, T.	P.	2May
Gillett, E. B. P.	P.	2May
Hill, E.	P.	2May
Morgan-Brown, W. N.	P.	2May
Sitch, J. E.	P.	2May
Wroughton, T. H.	P.	2May
Bracewell, H.	P.	2May
Carroll, F. W.	P.	2May
Charlton, E. C.	P.	2May
Cox, S. H.	P.	2May
Crosby, M. A. A.	P.	2May
Davies, G. E.	P.	2May
Doherty, E. J.	P.	2May
Eades, S. H.	P.	2May
Gover, D. F.	P.	2May

* See notice in *London Gazette* of 27th Jan. 1942.

Acting Pilot Officers —*contd.*

1941

Harrison, W. T.	P.	2May
Jarvis, A. C.	P.	2May
Lord, S. C.	P.	2May
Russell, S.	P.	2May
Taylor, R. E.	P.	2May
Viner, C. F. G.	P.	2May
Watts, H. H.	P.	2May
Whitehead, H., *M.M.*	P.	2May
Cooper, J.	P.	2May
Driver, J.	P.	2May
Dykes, J.	P.	2May
Thomas, J. M.	P.	2May
Twiss, V. B.	P.	2May
Richardson, R. C.	P.	2May
Carr, W. E.	P.	2May
Gouge, W. R.	P.	2May
Howard, R. G.	P.	2May
Elliott, C.	P.	2May
Rhead, V.	P.	2May
Abrahams, C.	P.	2May
Rowe, S. D.	P.	2May
Strange, G. H.	P.	2May
Dennis, W. A.	P.	2May
Cole, P. C.	P.	3May
Hickman, A. G.	P.	3May
Howard, G. H.	P.	3May
Nix, C. T.	P.	3May
Patterson, F. H.	P.	3May
Powell, W. B.	P.	3May
Worsick, C. A.	P.	3May
Stewart, N. F.	P.	3May
Craig, W. T.	P.	3May
Evans, W. H.	P.	3May
Thomas, W. R.	P.	3May
Willmore, K.	P.	3May
Fidler, F. G.	P.	3May
Eldridge, F. H.	P.	3May
Holdsworth, F.	P.	3May
Kennings, E. M.	P.	3May
Morris, H. C.	P.	3May
Nixon, A. W.	P.	3May
Shearing, A. G. T.	P.	3May
Wroe, H.	P.	3May
Evans, C.	P.	3May
Vine, D.	P.	3May
Edwards, F. M.	P.	4May
Graham, R. P.	P.	4May
Kerry, A. H. G.	P.	4May
Thomas, C. E.	P.	4May
Winstanley, W. E.	P.	4May
Fairs, G. H.	P.	5May
Prosser, D. S.	P.	5May
Reading, W. H.	P.	5May
Roberts, L. G.	P.	5May
Sargent, W. A.	P.	5May
Slater, H. B.	P.	5May
Brown, G. C. P.	P.	5May
Johnstone, J.	P.	5May
Stock, E. S.	P.	5May
Woodward, W. H. J.	P.	5May
Boardman, W. A.	P.	5May
Clarke, C. H. W.	P.	5May
Davies, G. F.	P.	5May
Lindsay, G. C. D.	P.	5May
Napier, G.	P.	5May
Nicholas, T. J.	P.	5May
Carson, J. M.	P.	5May

1941

Cooper, C.	P.	5May
Drakes, T. E.	P.	5May
Mason, H. E.	P.	5May
Seed, W.	P.	5May
Wheldon, G. T.	P.	5May
Douglas, A.	P.	5May
Justice, W. A.	P.	5May
Roberts, F.	P.	5May
Wharmby, R. G.	P.	5May
Jennings, W. A.	P.	5May
Low, P.	P.	5May
Philpott, W. E.	P.	5May
Ross, J., *M.C.*	P.	5May
Cox, L. C. C.	P.	5May
Haward, C. L.	P.	5May
Henthorn, F.	P.	5May
Mackintosh, H. C., *M.C.*	P.	5May
Thumwood, W. E.	P.	5May
Willetts, H. F.	P.	5May
Blake, J. W.	P.	5May
Southam, B. H.	P.	5May
Thornley, J. A.	P.	5May
Griffiths, J. E.	P.	5May
Whitburn, E. L.	P.	5May
Dunn, G. M.	P.	5May
Howard, A. J.	P.	5May
Perkins, B.	P.	5May
Marsden, W. H.	P.	6May
Storer, J. A.	P.	6May
Williams, A. G.	P.	6May
Barlow, E.	P.	6May
Hunter, R.	P.	6May
Robertson, J. P.	P.	6May
Shirlaw, J.	P.	6May
Bowman, E. F.	P.	6May
Lewis, L.	P.	6May
Platt, R.	P.	6May
Cooper, F.	P.	6May
Fisher, H. E.	P.	6May
Fletcher, J. M.	P.	6May
McClellan, A. W.	P.	6May
Peacock, L.	P.	6May
Scourfield, I.	P.	6May
Sidney, E. C.	P.	6May
Deans, A. E.	P.	6May
Lewis, C. B. H.	P.	6May
Llewellyn, T.	P.	6May
Thomas, T. J. O.	P.	6May
Mageean, F.	P.	6May
Smart, K. J.	P.	6May
Strange, B.	P.	6May
Straughan, A.	P.	6May
Taylor, C. E.	P.	6May
Jarvis, F. J., *M.M.*	P.	6May
Hollingsworth, F.	P.	6May
Wallace, J.	P.	7May
Cappell, R. S.	P.	7May
Judson, J. A. V.	P.	7May
Anderson-Scott, W.	P.	7May
Matterface, V. J. H.	P.	7May
Quinn, J.	P.	7May
Simpkin, A. F.	P.	7May
Vickers, R. P.	P.	7May
White, W. G., *D.C.M.*, *M.M.*	P.	7May
Whiting, K. W.	P.	7May
Dumphreys, F. J.	P.	7May
Fotheringham, A.	P.	7May
Haley, J. E.	P.	7May

1941

Morris, J. B.	P.	7May
Stockdale, L. M.	P.	7May
Swailes, T. H.	P.	7May
Walsh, A. E.	P.	7May
Franks, S.	P.	7May
Howell, E. A.	P.	7May
Mackie, W.	P.	7May
Mathewson, B. A.	P.	7May
Potton, F. H.	P.	7May
Brooks, J. W.	P.	7May
Denyer-Green, L. D.	P.	7May
Goulden, L. J.	P.	7May
Hope, C. L.	P.	7May
Rogers, A. E.	P.	7May
Yeo, T. A.	P.	7May
Kennedy, D.	P.	7May
Church, W. E.	P.	7May
Embleton, W.	P.	7May
Lock, R. W.	P.	7May
Wesencraft, F. P.	P.	7May
Young, R. L.	P.	7May
Morgan, H. L.	P.	7May
Aitchison, A.	P.	7May
Cartwright, C. J.	P.	7May
Smith, S. P.	P.	7May
White, F.	P.	8May
Mitchell, D.	P.	8May
Gooding, K.	P.	8May
Carr, E. T.	P.	8May
Connor, J.	P.	8May
Downie, W. J.	P.	8May
Dukes, D. R.	P.	8May
Haydon, C. H.	P.	8May
Herbert, S.	P.	8May
Hulbert, C.	P.	8May
Hunter, D. G.	P.	8May
Churchley, F. A.	P.	8May
Clarkson, R. G.	P.	8May
Duthie, F. S. R.	P.	8May
Hunter, K. K.	P.	8May
Lindsay, R.	P.	8May
Milligan, J. M.	P.	8May
Proctor, W.	P.	8May
Reid, W. M. A.	P.	8May
Sutherland, J.	P.	8May
Dey, G. A.	P.	8May
Cumming McK. J.	P.	8May
Taylor, G. L.	P.	8May
Goodricke, C. C.	P.	8May
Wheatley, T. P.	P.	8May
Lee, A. N.	P.	8May
Lyall, A. W.	P.	8May
Topping, R. B.	P.	8May
Eveleigh, L. G.	P.	9May
Barringer, R. E.	P.	9May
Bennetto, W. L.	P.	9May
Blois, W. G. T., *O.B.E.*	P.	9May
Hill, H. V. R.	P.	9May
Kenyon, C.	P.	9May
Melinsky, M. M.	P.	9May
Mitchell, L. H.	P.	9May
Wells, S. P. T.	P.	9May
White, W. A.	P.	9May
Austen, H. E. E.	P.	9May
Case, H. H. B.	P.	9May
Howells, E. V.	P.	9May
Kingham, C. F.	P.	9May
Mark, A. J.	P.	9May
Morris, W. J.	P.	9May
Morton, S.	P.	9May
Webb, W. E.	P.	9May

Acting Pilot Officers
contd.

1941

Wilson, J. P. 9May
Emeny, K. D. P. 9May
Marsh, A. J. P. 9May
Neale, G. B. P. 9May
Hutchinson, W. P. 9May
Kippen, J. B. P. 9May
Nugent, E. R. C. P. 9May
Pallett, E. E. P. 9May
Grisedale, C. H. P. 9May
Hatchett, E. R. P. 9May
Denton, D. P. 9May
Jolliffe, H. H. V. P. 9May
Akehurst, C. H. P. 9May
Lawrence, C. H. P. 9May
Thompson, F. P. 9May

Simpson, A. P. 10May
Allardice, J. T., *M.C.* P. 10May
Barlow, R. W. P. 10May
Edwards, W. H. P. 10May
Lawrence, J. F. P. 10May
Thomas, F. P. 10May

Gilbertson, W. F. P. 10May
Lealand, T. P. P. 10May
Luke, E. W. C. P. 10May
Cobb, T. C. P. 10May
McCurrach, H. J. P. 10May
Hill, C. B. P. 10May

Cameron, D. W. P. 10May
Bailey, B. J. P. 10May
Ballinger, H. H. P. 10May
Coleburt, J. H. P. 10May
Keay, E. J. P. 10May

Roberts, D. J. L. P. 10May
Clark, C. P. 10May
Lack, F. W. P. 10May
Brinton, R. L. P. 10May
Stevenson, H. M. P. 10May

Rolfe, H. H. P. 11May
Pearce, J. P. 12May
Bilsborrow, J. L. P. 12May
McKechnie, A. P. 12May

Ramsay, C. N. P. 12May
Sleigh, J. C. P. 12May
Beedie, A. P. 12May
Hay, J. M. P. 12May
Jones, F. P. 12May
Lea, W. P. 12May
Parkinson, E. J. P. 12May
Reid, R. S. P. 12May

Taylor, A. H., *M.B.E.* P. 12May
Aubrey, S. F. P. 12May
Aylen, L. B. P. 12May
Berry, S. P. 12May
Clark, W. A. P. 12May
Crawford, J. A. P. 12May

Crawley, R. C. P. 12May
Gill, T. I. P. 12May
Hay, G. P. 12May
Jamieson, N. R. P. 12May
Johnson, G. P. 12May
Lomax, J. P. 12May
Milne, W. A. P. 12May

Swayne, G. Y. P. 12May

Turner, E. G. P. 12May
Young, W. Mack. P. 12May
Bainbridge, W. R. H. P. 12May
Barron, R. S. P. 12May

1941

Brookes, A. P. 12May
Brown, A. P. 12May

Gonyon, H. H. P. 12May
Gordon, J. A. P. 12May
Peel, T. B. P. 12May
Smith, J. H. P. 12May
Cairney, B. P. 12May

Doidge, F. C. P. 12May
Hopkins, J. H. P. 12May
Fox, H. P. 12May
Williams, A. E. N. P. 12May
Lush, K. C. P. 12May
Dean, F. J. J. P. 12May
Callow, R. K. P. 12May

Smith, E. C. B. P. 13May
Geddie, H. W. P. 13May
Haestier, R. E. P. 13May
Atkinson, C. P. 13May
Bennett, G. A. P. 13May

Dunn, O. H. B. P. 13May
Glover, J. R. P. 13May
Kedge, B. G. P. 13May
Richardson, T. R. P. 13May
Turner, A. C. P. 13May
Bedford, E. R. P. 13May

Birks, N. A. P. 13May
Gilder, E. G. P. 13May
Jamie, R. P. 13May
Maggs, A. J. P. 13May
Murdoch, R. M. P. 13May

Stark, L. P. 13May
Tait, H. H P. 13May
Burdock, J. P. 13May
Carrington, J. W. P. 13May

Crooke, A. R. P. 13May
Entwistle, O. P. 13May
Fairhurst, H. P. 13May
Phillips, H. C. P. 13May
Sands, A. H. P. 13May
Sinclair, J. P. 13May
Walmsley, R. B. P. 13May

Durham, G. E. P. 13May
Jenkins, E. M. P. 13May
Gregson, J. P. 13May
Knowlson, J. H. P. 13May

Batt, W. J. P. 13May
Blakey, W. H. P. 13May
Thompson, M. S. P. 13May
Browne, P. M. P. 13May
Howard, L. W. S. P. 13May
Lucas, J. W. P. 13May
Tebble, J. W. P. 14May
Andrew, D. P. 14May
Barclay, H. N. P. 14May
Butterworth, T. S. Mack. P. 14May
Coote, A. P. P. 14May
Gittins, J. W. P. 14May
Roberts, J. R. P. 14May
Rollinson, F. P. 14May

Thompson, J. H. P. 14May
Turner, T. H. E. D. P. 14May
White, J. P. 14May
Barclay, D. P. 14May

Clark, W. C. P. 14May

Gray, J. H. P. 14May

Lewis, R. B. P. 14May
Nimmo, A. M. P. 14May
Stewart, E. P. 14May
Birkbeck, H. E. P. 14May

1941

Fleming, W. P. 14May
Jones, F. W. P. 14May
Mason, J. G. P. 14May
Moore, J. P. 14May
Milne, H. A. W. P. 14May
Hancock, A. P. 14May
Knowles, G. E. W. P. 14May

Morris, E. V. P. 14May
Vickers, S. B. P. 14May
Ashworth, H. P. 14May
Barton, F. P. 14May
Hector, R. H. P. 14May
Holt, T. P. 14May
Rathbone, D. R. P. 14May

Roberts, E. P. 14May
Southam, E. A. P. 14May
Potter, R. S. P. 14May
Bradley, F. P. 14May
Hewitt, J. A. P. 14May
Newsham, A. P. 14May
Meggitt, H. D. P. 14May
Stringer, C. P. 14May

Evans, I. P. 15May
Finney, J. H. P. 15May
Jones, P. A. P. 15May
Farr, B. P. 15May
Nunn, W. R. P. 15May
Simpson, G. A. P. 15May
Cameron, D. B. P. 15May
Christie, W. P. 15May
Martin, F. P. 15May
Evans, D. G. P. 15May
Ogden, W. M. P. 15May
Stephens, W. H. P. 15May

Adamson, C. L. P. 15May
Hind, F. J. P. 15May
Glasspool, A. B. P. 15May
Riseley, G. W. P. 15May
Craggs, C. M. P. 15May
Elliott, J. G. P. 15May
Mason, S. A. H. P. 15May

Yeoman, T. R. P. 15May
Pearce, R. P. 16May
Toft, J. W. P. 16May
Southan, R. P. 16May
Davies, J. P. 16May
Stewardson, G. P. 16May
Smart, B. A., *D.S.O.* P. 16May
Bewes, A. E. J. P. 16May
Mairs, T. A. N. P. 16May
Marks, G. V. P. 16May
Webster, W. P. 16May

Moffatt, I. P. J. P. 16May
Gray, D. W. P. 16May
Jones, R. C. P. 16May
Baldock, C. P. W. P. 17May
Blunt, S. C. P. 17May
Anthony, J. D. C. P. 17May
Noon, F. A. P. 17May
North, W. T. P. 17May
Young, A. E. F. P. 17May
Jacobi, E. P. 17May
Dobson, A. W., *M.C.* P. 19May
Dixon, W. P. 19May

Gunn, A. P. 19May

Smalley, S. H. P. 19May

Carlow, R. P. 19May

Childe-Freeman, E. R. P. 19May
Heggie, W. R. P. 19May
Holmes, J. R. C. P. 19May
Morgan, R. T. P. 19May

Acting Pilot Officers
contd.

1941

Tudhope, W. B.	P.	19May
Wright, C.	P.	19May
Allen, J. H.	P.	19May
Atterton, W. E.	P.	19May
Brettle, L.	P.	19May
Corbitt, J. W.	P.	19May
Doig, W. R.	P.	19May
Evans, H. H.	P.	19May
Hocking, C. H.	P.	19May
Neil, W. G.	P.	19May
Potter, W. G.	P.	19May
Wilson, I. D.	P.	19May
Wright, L. E. A.	P.	19May
Charman, H. T.	P.	19May
Brydon, J. D.	P.	19May
Dickinson, J. A.	P.	19May
Garston, D. N.	P.	19May
Abel, T. E.	P.	19May
Akehurst, G. G.	P.	19May
Hibbert, L. R.	P.	19May
Jones, T. H.	P.	19May
*Dacey, W. L.	P.	19May
Broadbent, W. D.	P.	20May
Fackrell, N. H.	P.	20May
Hale, C. A.	P.	20May
Leeson, C. E.	P.	20May
Billington, H. H. W.	P.	20May
Brown, J. F.	P.	20May
Davey, R. J.	P.	20May
Dawes, A. F.	P.	20May
Elliot, H. B.	P.	20May
Atkin, W. R.	P.	20May
Fletcher, A.	P.	20May
Lee, A. J. B.	P.	20May
Moon, H. N.	P.	20May
Smith, F. A.	P.	20May
Walton, P.	P.	20May
Baxendale, R.	P.	20May
Emms, R. S.	P.	20May
Goodfellow, G. H.	P.	20May
Hutchings, E. L.	P.	20May
Kelly, B. V.	P.	20May
Raven, J. W.	P.	20May
Rowland, F. E.	P.	20May
Capewell, J. H.	P.	20May
Cobb, F. St. C.	P.	20May
Cottam, H., *M.C.*	P.	20May
Foster, J.	P.	20May
Lonsdale, F.	P.	20May
Hurst, R. O. C.	P.	20May
Lamb, W. H. B.	P.	20May
Mayhew, P. W.	P.	20May
Phillips, G. E.	P.	20May
Rees, R. W.	P.	20May
Rubeck, M. V.	P.	20May
Deakin, G. W.	P.	20May
Lishman, W.	P.	20May
Longley, J. R.	P.	20May
O'Byrne, A. J. M.	P.	20May
Richards, J.	P.	20May
Humphreys, P. E.	P.	20May
Greenway, R. E.	P.	21May
Fawkes, W. J.	P.	21May
Gathergood, R. A.	P.	21May
West, R. W.	P.	21May
Anderson, G. W.	P.	21May
Conly, W. P.	P.	21May
Edwards, S. H.	P.	21May

1941

Effeny, A.	P.	21May
Freeman, F. L.	P.	21May
Hill, N. M.	P.	21May
Saunders, S. G.	P.	21May
Beare, R. E.	P.	21May
Campbell, H. M.	P.	21May
Cox, T.	P.	21May
Hoit, F.	P.	21May
Isaac, T. M.	P.	21May
Macklin, D. J.	P.	21May
Nichols, A.	P.	21May
Gold, D. G.	P.	21May
Hornal, C.	P.	21May
Muckle, W. P.	P.	21May
Saynor, G. W.	P.	21May
Shepherd, C. G.	P.	21May
Thackeray, F. D.	P.	21May
Ward, R. B.	P.	21May
Hughes, D. T.	P.	21May
Harrison, E. I.	P.	21May
Pearson, G. S.	P.	21May
Pettitt, V. S.	P.	21May
Robinson, C. E.	P.	21May
Palmer, W. N.	P.	21May
Trill, H. G.	P.	21May
Cohen, J.	P.	21May
Corwen, R. F.	P.	21May
Jubb, T.	P.	21May
Seddon, J., *M.C.*	P.	22May
Dodd, L. A.	P.	22May
Daniels, H. B.	P.	22May
Dolphin, F. C.	P.	22May
Douglas, M. B.	P.	22May
Greet, C.	P.	22May
Kay, W. J.	P.	22May
Newton, J. W. L.	P.	22May
Pringle, N.	P.	22May
Waggott, D. L.	P.	22May
Dale, F. A. G.	P.	22May
Dixon, W.	P.	22May
Murphie, J. D.	P.	22May
Bowman, H. J. E.	P.	22May
White, W. J.	P.	22May
Bielby, C.	P.	22May
Atkinson, K.	P.	22May
Prescott, H. E.	P.	22May
Smith, A. F.	P.	22May
Aspery, R. T.	P.	22May
Hick, G. M.	P.	22May
Debenham, H. G. W.	P.	22May
Davies, F. G.	P.	23May
Ghent, R. L.	P.	23May
Hemery, C. K.	P.	23May
Leaviss, A. E. R.	P.	23May
Watson, J. M.	P.	23May
Barnes, D. J.	P.	23May
Marchant, R. P.	P.	23May
Mold, A. H.	P.	23May
Smith, H.	P.	23May
Wykes, H. E.	P.	23May
Brown, F.	P.	23May
Butler, W. R.	P.	23May
Groves, F., *M.M.*	P.	23May
Nicholls, F.	P.	23May
Adams, B. S.	P.	23May
Hamm, S.	P.	23May
Kearney, F. J.	P.	23May
Neasham, J.	P.	23May
Sykes, D. V.	P.	23May

1941

Clarke, T. W.	P.	23May
Auerbach, E.	P.	23May
Smith, A. H. D. A.	P.	24May
Robson, D. G. M.	P.	24May
Hall, R.	P.	24May
Waddington, G.	P.	24May
Blinkhorn, H. N.	P.	24May
Christie, J. J.	P.	24May
Easey, H. E.	P.	24May
Kestell, T. A.	P.	24May
Rose, A. D.	P.	24May
Waine, N. G.	P.	24May
Fox, A.	P.	24May
Beeston, G. R.	P.	24May
Claridge, P. J.	P.	24May
Evans, J. T.	P.	24May
Lockett, E. A.	P.	24May
Frankland, W. A.	P.	24May
Ward, J. G.	P.	25May
Edmunds, A. E.	P.	25May
Barton, S. J.	P.	26May
Steffens, F. E.	P.	26May
Brettell, F. H.	P.	26May
Keay, J. B.	P.	26May
Kidd, F. T.	P.	26May
Maxwell, W. H.	P.	26May
McHardy, A. S.	P.	26May
Mitchell, J.	P.	26May
Williams, J. N. B.	P.	26May
Mackenzie, A. C.	P.	26May
White, W. G.	P.	26May
Beggs, T.	P.	26May
Bissenden, C. N.	P.	26May
Dingwall, G. J.	P.	26May
Lorimer, W.	P.	26May
Reilly, J.	P.	26May
Jarman, W. G.	P.	26May
McEwen, J.	P.	26May
Whyte, J. S.	P.	26May
Bracey, A. G.	P.	26May
Duncan, J. H.	P.	26May
Griffiths, P. L.	P.	26May
Tuck, P. I.	P.	26May
Whaile, J. H.	P.	26May
Archer, T. E.	P.	26May
Bell, R. K.	P.	26May
Edwards, E.	P.	26May
Hitchcock, C. T.	P.	26May
Howard, A.	P.	26May
Stoddart, W. E.	P.	26May
Lindsay, J.	P.	26May
Betts, A.	P.	27May
Garth, P.	P.	27May
Stewart, T.	P.	27May
Day, H. C.	P.	27May
Jennings, J. C.	P.	27May
Lee, B. C.	P.	27May
Lewis, E. W.	P.	27May
Pugh, E.	P.	27May
Wilkinson, J.	P.	27May
Chillman, J.	P.	27May
Harding, G. F.	P.	27May
Owen, G. S.	P.	27May
Inwards, J. R.	P.	27May
Jenkins, G. McL.	P.	27May
Rankle, G.	P.	27May
Travis, J. W.	P.	27May
Clarkson, W.	P.	27May
Duffell, R. W.	P.	27May
Gibbons, H. R.	P.	27May

* See notice in *London Gazette* of 27th Jan. 1942.

Acting Pilot Officers
—contd.

1941

Rosen, A. P. 27May
Rydings, H. P. 27May
Sullivan, H. P. 27May
Jackson, R. A. P. 27May
Munro, E. P. 27May
Pickering, E. P. 27May
Proudfoot, E. H. P. 27May
Stainer, P. P. 27May
Thompson, W. P. 27May
Braithwaite, N. P. 27May
Williams, L. C. P. 27May
Campbell, A. P. 27May
Lamb, W. P. 27May
Smith, J. W. P. 27May
Telford, J. B. W. P. 27May
Bowers, H. J. P. 27May
Spiers, W. P. 28May
Cousins, O. A. P. 28May
Martin, E. P. 28May
Robinson, A. P. 28May
Hawkins, O. C. P. 28May
Parry, L. W. P. 28May
Hughes, D. P. 28May
Lloyd, S. H. P. 28May
Lowe, A. R. P. 28May
Bradshaw, T. P. 28May
Jones, N. M. P. 29May
Kirkwood, P. P. 29May
Carruth, J. K. P. 29May
Millard, G. E. P. 29May
Attenborrow, L. P. 29May
Watkins, A. L. P. 29May
Bourne, G. H. P. 29May
Whittaker, J. P. 29May
Wright, J. A. P. 29May
Lipp, S. P. 29May
Loring, S. F. P. 30May
Martin, C. F. P. 30May
Waring, W. J. P. 30May
Craig, W. P. 30May
Goodwin, F. J. P. 30May
Adams, J. W. P. 30May
Gilliat, F. P. 30May
Gray, R. P. P. 30May
Meadows, A. P. 30May
Stewart, W. A. M. P. 30May
Woods, M. E. P. 30May
Bennett, F. J. P. 30May
Bennett, R. D. P. 30May
Walker, R. J., *T.D.* P. 30May
Sanderson, J. W. P. 30May
Brand, H. E. P. 30May
Mitchell, J. W. G. P. 31May
England, H. H. P. 31May
Willmott, B. P. 31May
Wright, J. S. P. 31May
Beady, T. R. P. 31May
Bowell, W. V. P. 31May
Hill, G. H. P. 31May
Pritchard, R. G. P. 31May
Punton-Smith, S. P. 31May
Vasey, C. G. P. 31May
Harding, D., *D.S.C.* P. 31May
Stephenson, W. F. P. 31May
Clay, A. L. P. 1June
Faire, S. G., *M.C.* P. 2June
Laing, W. P. 2June

1941

Wynn, J. P. 2June
Riley, J. O. P. 2June
Bates, F. C. P. 2June
Tranter, H. H. P. 2June
Brogden, A. W. P. 3June
Fazackerley, T. S. P. 3June
Lancaster, J. S. P. 3June
Wilkie, J. M. P. 3June
Burnett, J. P. 3June
Davie, A. Macd. P. 3June
Graham, F. D. P. 3June
Mollison, J. B. P. 3June
Peake, H. N. P. 3June
Thomson, E. W. P. 3June
MacTaggart, R. P. 3June
Rogers, E. P. 3June
Worling, L. M. P. 3June
Bird, L. E. P. 3June
Harrison, J. R. P. 3June
Wortley, H. E. P. 3June
Scholes, L. P. 3June
Morris, W. G. P. 3June
Rogers, P. J. P. 3June
Weaver, R. J. P. 4June
Davidson, R. G. G. P. 4June
Monday, T. E. P. 4June
Bown, J. A. P. 4June
Fairclough, H. P. 4June
Gaillard, D. J. P. 4June
Steventon, G. H. P. 4June
Tyrrell, C. F. P. 4June
Bean, W. H. P. 4June
Pattern, J. A. P. 4June
Walker, J. B. P. 4June
Wand, H. J. P. 4June
Peter, H. A. P. 5June
Price, L. S. P. 5June
Hepburn, P. P. 5June
Moncrieff, W. P. 5June
Peake, J. W. P. 5June
White, R. H. P. 5June
Abraham, W. H. P. 5June
Beardsmore, T. A. P. 5June
Humphrey, C. P. 5June
Mackenzie-Inglis, M. I. H. P. 5June
Smith, H. B. P. 5June
Brownlee, F. M. P. 5June
Morris, R. W. P. 5June
Roy, J. P. 5June
Walling, S. A. P. 5June
Lumsden, J. P. 5June
McConnell, J. S. P. 5June
Ogg, J. G. P. 5June
Treadgold, A. P. 5June
Scorer, C. P. 5June
Dart, H. D. A. P. 5June
Walker, L. G. P. 6June
Marriott, F. C. P. 6June
McNicol, J. McA P. 6June
Morgan, H. S. P. 6June
Watson, C. H. P. 6June
Cody, G. R., *M.B.E.* P. 6June
Hill, S. P. 6June
Lawther, J. P. 6June
Birch, E. P. 6June
Dale, J. B. P. 6June
French, L. W. P. 6June
Brown, A. J. P. 7June
Cowell, P. D. P. 7June

1941

Ash, F. P. 7June
Thomson, D. A. P. 7June
Watson, J. P. 7June
Lye, E. P. P. 7June
Marriott, S. P. 7June
Aisbitt, T. W. B. P. 7June
Hookham, A. H. P. 7June
Appelbee, M. P. 7June
Barty, A. P. 7June
Davies, G. A. P. 8June
Pearce, H. V. P. 8June
Relf, L. V. P. 8June
Higgins, H. G. P. 9June
Ritchie, T. R. B. P. 9June
Scanlan, T. J. P. 9June
Gates, A. J. P. 9June
McNeill, T. P. 9June
Snape, W. R. C. P. 9June
Clothier, E. T. P. 9June
Hemsley, A. E. P. 9June
Nash, W. J. P. 9June
Precious, W. E. P. 9June
Smeaton, W. R. S. P. 9June
Hare, J. A. J. F. P. 9June
Hughes, G. D. P. 9June
Kedwards, E. J. P. 9June
Mason, E. P. 9June
Rewell, A. V., *M.C.* P. 9June
Richards, A. N. G. P. 9June
Allen, D. V. P. 9June
Hackett, J. L. P. 9June
Lowe, M. F. P. 9June
Bickley, G. P. 9June
Learner, C. H. P. 9June
Sutton, A. P. 9June
Taylor, I. W. M. P. 9June
Beadle, K. G. P. 9June
Cranmer, —. G. P. 9June
Stapleton, J. W. P. 9June
Allan, J. P. 9June
Patterson, W. W. P. 9June
Cartwright, S. P. P. 10June
Mason, E. P. 10June
Reeve, C. D. P. 10June
Kelner, D. P. 10June
Mallite, O. W. S. P. 10June
Perry, W. C. P. 10June
Powley, E. L. J. P. 10June
Brown, T. W. P. 10June
Catterall, T. A. P. 10June
Gleaves, W. R. P. 10June
Waterson, J. T. P. 10June
Lahive, O. P. 10June
Pybus, A. E. P. 10June
Rogers, F. E. P. 10June
Roberts, T. A. M. P. 10June
Oram, H. P. 10June
Herbert, R. B. P. 10June
Rowley, J. P. 10June
Hilton, J. P. 10June
Smith, N. K. P. 10June
Perkins, T. W. P. 10June
Spilsbury, W. P. 10June
*Oakes, W. G. P. 10June
Inan, T. B. P. 11June
Woolfe, J. P. P. 11June
Jennings, J. W. P. 11June
Shepherd, A. E. P. 11June
Bury, J. H. P. 11June
Hale-Hall, R. O. P. 11June
Wheeler, C. F. C. P. 11June
Barlow, R. P. 11June

* See notice in *London Gazette* of 27th Jan. 1942.

Acting Pilot Officers
—contd.

1941

Bayley, A. P. 11June
Birch, J. S. P. 11June
Blackhall, W. A. P. 11June
Castle, V. H. P. 11June
Chubb, E. G. T. P. 11June
Cotton, S. F. P. 11June
Davenport, T. H. P. 11June
Evans, R. P. 11June
Fackrell, A. V. P. 11June
Gidley, G. C. P. 11June
Hughes, H. V. P. 11June
Latimer, F. P. 11June
Lewis, H. P. 11June
Rendell, B. W. P. 11June
Tilleke, W. G. P. 11June
Wise, H. C. P. 11June
Dransfield, T. P. 11June
Golding, R. C. P. 11June
Heaton, B. P. 11June
Mitchell, J. H. G. P. 11June
Reed, F. W. M. P. 11June
Ashby, H. P. 11June
Bednell, L. G. P. 11June
Casartelli, J. D. P. 11June
Davis, A. J. P. 11June
Egerton, J. C. P. 11June
Gourlay, J. S. P. 11June
Kilbey, S. H. H. P. 11June
Lonsdale, I. L. P. 11June
Munslow, H. E. P. 11June
Smith, W. E. P. 11June
Stoakes, L. P. 11June
Towler, J. H. P. 11June
Welch, T. P. 11June
Harding, A. N. P. 11June
Wilson, C. C. G. P. 11June
Gray, W. J. P. 11June
Smith, B. C. P. 11June
Hart, R. P. 11June
Bruce, G. P. 11June
Gilbert, S. A. P. 11June
Guthrie, L. C. P. 11June
Hart, R. P. 11June
Charlton, R. E. P. 12June
Barling, M. N. P. 12June
Tompkins, R. W. P. 12June
Price, P. St. J. P. 12June
Macklin, C. T. P. 12June
Miller, A. L. P. 12June
Veal, M. P. 12June
Crosby, A. S. P. 12June
New, R. H. P. 12June
Broad, R. E. P. 12June
Niblett, A. E. P. 12June
Sutton, G. H. P. 12June
Wickham, I. E. F. P. 12June
Button, J. M. P. 12June
Thomas, R. P. 12June
Hendy, T. G. C. P. 12June
Cant, R. G. P. 13June
Hann, C. W. P. 13June
Hedges, H. W. P. 13June
Merifield, G. H. P. 13June
Boyce, L. C. P. 13June
Marchant, A. E. P. 13June
Robinson, W. P. 13June
Tattersall, J. H. P. 13June
Gibson, A. K. P. 13June

1941

Andrew, F. I. P. 13June
Chambers, H. C. P. 13June
Wynne, W. L. P. 13June
Hammond, W. B. P. 14June
Wood, H. P. P. 14June
Hare, J. R. P. 14June
Williams, J. L. P. 14June
Gwillim, G. M. P. 14June
Peart, W. C. P. 14June
Jackson, R. H. P. 14June
Jackson, T. H. P. 14June
Milburne, C. E. A. P. 14June
Mearns, W. P. 14June
Reynolds, E. W. P. 14June
Essex, W. F.-R. P. 15June
Stobbart, E. G. P. 15June
Oram, H. C. P. 16June
Ashworth, G. E. J. P. 16June
Evans, W. R. P. 16June
Fry, J. G. P. 16June
Pine, A. F. P. 16June
Roberts, B. P. 16June
Harris, S. N. H. P. 16June
Kinneir, G. H. P. 16June
Venables, A. P. 16June
Buckley, J. P. 16June
*Woods, E. J. P. 16June
Barrand, C. A. P. 17June
Compigne-Cook, F. P. 17June
Hibbit, H. S. P. 17June
Morgan, J. B. P. 17June
Williams, D. C. P. 17June
Drake, W. R. P. 17June
Turner, T. C. P. 17June
Fairclough, N. P. 17June
Morgan, T. S. P. 17June
Ramsay, W. L. P. 17June
Sims, W. F. A. P. 17June
Wise, N. P. 17June
Hardy, L. P. 17June
Cawthorne, H. H. P. 18June
Bennett, S. A. P. 18June
Beaman, R. M. P. 18June
Berry, E. T. P. 18June
Duckworth, P. P. 18June
Whitham, F. R. P. 18June
Spark, J. A. P. 18June
Chandra, N. E. A. P. 18June
Chalmers, J. F. P. 18June
Paterson, J. R. P. 19June
Gibson, A. W. P. 19June
Bushell, W. P. 19June
Clark, J. A. R. P. 19June
Doubleday, G. R. P. 19June
Harrison, A. P. 19June
Leonard, J. P. 19June
Pentecost, C. P. 19June
Easom, A. T. P. 19June
Hall, J. R. P. 19June
Little, R. P. 19June
Steele, F. P. 19June
Thomas, G. G. P. 19June
Adshead, J. M. P. 19June
Naylor, B. R. P. 19June
Peberdy, R. P. 19June
Davies, H. A. E. A. P. P. 19June
*Llewellyn, D. R. P. 19June
*Griffith, I.
Phillips, S. G. P. 20June
Widdicombe, L. J. P. 20June
Castle, J. S. P. 20June
Coxon, J. E. P. 20June

1941

Craig, D. L. P. 20June
Partridge, A. A. P. 20June
Jones, I. T. P. 20June
Kent, J. P. 20June
Reeve, A. P. 20June
Thomas, L. P. 20June
Phillips, N. A. P. 20June
Samways, H. B. P. 20June
Rees, H. A. P. 20June
Campbell, A. M. P. 21June
Dyer, H. L. D. P. 21June
Millar, R. M. P. 21June
Rowlatt, A. S. P. 21June
Thornley, J. F. P. 21June
Grugeon, N. P. 21June
Hackman, W. J. P. 21June
Scoffield, F. C. P. 21June
Jackson, I. K. P. 21June
Eckersley, S. P. 21June
Knight, E. G. P. 21June
Peace, F. J. P. 21June
Toghill, W. P. 21June
Hill, H. P. 22June
Murray, T. A. P. 23June
Chapman, R. H. P. 23June
Walker, J. P. 23June
Croucher, R. I. P. 23June
Long, R. P. 23June
Martin, R. K. P. 23June
Nicholson, A. P. 23June
LeBrun, G. W. P. 23June
Marsh, A. S. P. 23June
Knowles, R. V. P. 23June
Bleasby, A. P. 24June
Boyd, H. A. P. 24June
Houlton, W. J. P. 24June
Phythian, C. P. 24June
Roberts, L. P. 24June
Skelland, S. P. 24June
Dixon, G. P. 24June
Evans, J. P. 24June
Haigh, A. P. 24June
Hutchinson, D. O. P. 24June
Eadie, W. P. 24June
Goodworth, A. P. 24June
Best, F. A. P. 24June
Jones, L. G. P. 24June
Rees, T. I. P. 24June
Rhydderch, R. A. P. 24June
Thomas, A. E. P. 24June
Walters, G. W. P. 24June
Dicks, H. E. P. 24June
Fitz-Hugh, F. H., *T.D.* P. 24June
Howland, G. W. P. 24June
Cutsforth, C. F. P. 24June
Sibborn, F. B. P. 24June
Bass, A. R. P. 25June
Coates, C. O. P. 25June
Devening, S. J. P. 25June
Morton, J. D. P. 25June
Wade, S. E. P. 25June
Wallace, T. B. P. 25June
Ware, J. R. P. 25June
Brown, F., *M.C.* P. 25June
Howell, C. E. P. 25June
Jaye, A. S. P. 25June
Keast, J. B. P. 25June
Lodge, F. P. 25June
Miller, T. G. P. 25June
Carr, T. C. P. 26June

* See notice in *London Gazette* of 27th Jan. 1942.

Acting Pilot Officers
—contd.

1941

Taylor, J.	P.	26June
Wigham, J. N.	P.	26June
McColl, G. F. D.	P.	26June
Webb, A. G.	P.	26June
Akitt, J. H.	P.	26June
Daniel, J.	P.	26June
Smith, G. A.	P.	26June
Edwards, G. W.	P.	26June
Jones, H. H.	P.	26June
Raymond-Bond, E.R.	P.	26June
Sykes, J. G.	P.	26June
Andrews, H.	P.	26June
Nutbourne, F. W.	P.	26June
Cooper, G. R.	P.	26June
Thomson, T. S.	P.	27June
Kirk, J.	P.	27June
MacKenzie, N. D.	P.	27June
Porteous, R.	P.	27June
Morris, R.	P.	27June
Summers, A.	P.	27June
Philbey, J. L.	P.	27June
Tannahill, T. R.	P.	27June
Welstead, S. H.	P.	27June
Exiey, C. F.	P.	27June
Claxton, J. O.	P.	27June
Forrest, C., *M.M.*	P.	27June
Spaul, J. R.	P.	27June
Prior, W. H.	P.	27June
Smithson, G. A.	P.	27June
Davis, E. S.	P.	27June
Reid, W.	P.	27June
Stone, W. G.	P.	28June
Turner, R. W.	P.	28June
Chadwick, S.	P.	28June
Spry, W. J.	P.	28June
Parker, G.	P.	28June
Sykes, R.	P.	28June
Jones, R. J.	P.	28June
Whitecross, J. M.	P.	28June
Radford, G. L.	P.	28June
Lawford, E. H., *A.F.C.*	P.	28June
Chambers, J.	P.	30June
Haslam, C. J.	P.	30June
Jenkins, I.	P.	30June
Cotton, J. H.	P.	30June
Hogg, S. A.	P.	30June
Wilson, S. G.	P.	30June
Hermus, C. L. T.	P.	30June
Jenkins, D. E.	P.	30June
Barnard, A. J.	P.	30June
Dunn, F. S.	P.	30June
Calvert, C. R.	P.	30June
MacTavish, A.	P.	30June
Tocher, J.	P.	30June
Bowles, R. G. S.	P.	30June
Oswin, J. A.	P.	30June
*Kemp, E. E.	P.	30June
Quskiay, J. A. B.	P.	1July
Ward, J.	P.	1July
Travis, T. H. E.	P.	1July
Carlisle, T.	P.	1July
Davies, P. O.	P.	1July
Morgan, J. T.	P.	1July
Soper, W. L.	P.	1July
Rutherford, D. E.	P.	1July
Laird, R. T.	P.	1July
Legge, J.	P.	1July

1941

Davies, T. M.	P.	1July
Hay, J. H.	P.	1July
Morgan, J. B.	P.	1July
Kinnell, S. D.	P.	1July
Benson, C. O.	P.	2July
Hinchliffe, R. E.	P.	2July
Whitfield, C. H.	P.	2July
Giffen, L. E.	P.	2July
Cox, E. A.	P.	2July
Hyde, A. W. D.	P.	2July
Mann, L.	P.	2July
Huxley, H. J.	P.	2July
*Nield, J. S.	P.	2July
Gibbs, H. R.	P.	3July
Durrant, F. M.	P.	3July
Bolam, W. H.	P.	3July
Brown, H.A., *O.B.E.*	P.	3July
Crawford, A.	P.	3July
Old, L.	P.	3July
Unmack, E. W., *D.F.C.*	P.	3July
Newbery, W. J. G.	P.	3July
Rees, J. E.	P.	3July
Jones, J. R. D.	P.	3July
Wasbrough, H. J.	P.	3July
Williams, T. C.	P.	3July
Barnes, G., *D.C.M.*	P.	3July
Evans, G. A.	P.	3July
Henderson, F. Y.	P.	3July
Adamson, D. B.	P.	3July
Beeston, W. A.	P.	3July
Watts, I.	P.	3July
Cooper, A. H.	P.	3July
Smith, W. S. J.	P.	3July
Hveissel, N. B.	P.	3July
Low, R. M.	P.	3July
Humble, H.	P.	3July
Ninnim, A. F.	P.	3July
Bergin, D. F.	P.	3July
Cormie, A. L.	P.	4July
Henderson, T. G.	P.	4July
Milne, A. J. B.	P.	4July
Racher, A. S. G.	P.	4July
Ashburner, H. D.	P.	4July
English, A. H. G.	P.	4July
Merkins, H.	P.	4July
Gothard, C. F.	P.	4July
Patman, G. H.	P.	4July
Watson, E. S.	P.	4July
Baird, R. G.	P.	4July
Grainge, A. H.	P.	4July
Thomson, G. M.	P.	4July
Munn, J. M.	P.	4July
Braybrooke, W. S.	P.	5July
Rolland, L. A.	P.	5July
Mackay, G. B.	P.	5July
Moon, R. V.	P.	5July
Richford, A. E.	P.	5July
Shepherd, R. A.	P.	5July
Maddock, E.	P.	5July
Cloke, D.	P.	5July
Kingsland, J. C.	P.	7July
Woodhouse, G.	P.	7July
Calvert, A. D.	P.	7July
James, W. T.	P.	7July
Luke, G.	P.	7July
Cadbury, G. W.	P.	7July
Hollis, A. E.	P.	7July
Owen, W. J.	P.	7July
MacFarlane, T.	P.	7July
Rose, H.	P.	7July

1941

Wood, H. E. T.	P.	7July
Griffin, L. P.	P.	7July
Canney, J. R.	P.	7July
Taylor, A. F.	P.	8July
Bradley, F.	P.	8July
Holmes, W. H.	P.	8July
Bonner, J.	P.	8July
Smith, A.	P.	8July
Abbiss, J. T.	P.	8July
Doodson, E.	P.	8July
Brown, E. F.	P.	8July
Brown, E. W.	P.	8July
Robinson, A. E.	P.	8July
Thomas, C.	P.	8July
Robertson, J. P.	P.	8July
Stevenson, R. C. S.	P.	8July
*Chadwick, R.	P.	8July
Harris, T. J.	P.	9July
Dudley, F. B.	P.	9July
Fraser, J. D.	P.	9July
Charlesworth, A. A.	P.	9July
Oliver, E. C.	P.	9July
Cole, T. C.	P.	9July
Tyndall, H. S.	P.	9July
Carrick, J.	P.	9July
Bairstow, H.	P.	9July
Tanner, L. S.	P.	9July
Harvie, J. B.	P.	9July
Baly, J. P.	P.	9July
*Macpherson-Rait, A.	P.	9July
Craig, J. E.	P.	10July
Sullivan, J. A.	P.	10July
Wright, E	P.	10July
Warwick, D.	P.	10July
Martin, T. S.	P.	10July
Turnbull, R. A.	P.	10July
Preston, T. W.	P.	10July
Morris, L.	P.	11July
Keegan, F. J.	P.	11July
Smye, J. R.	P.	11July
Nowell, L.	P.	11July
Rees, W.	P.	11July
Scott, P. D.	P.	11July
Crowther, R. W.	P.	11July
Jones, W. P.	P.	11July
Jowsey, H.	P.	11July
Richards, I. R.	P.	12July
Booth, P. E.	P.	12July
Harris, C. C.	P.	12July
Williams, J. H. W.	P.	12July
Newall, A. E.	P.	12July
Buckley, A. R.	P.	12July
Cathcart, J.	P.	13July
Campbell, E. G.	P.	14July
Gibbs, W. A.	P.	14July
Miles, H. G.	P.	14July
Sensier, L. H.	P.	14July
Webster, C.	P.	14July
Dove, T. H.	P.	14July
Gibson, A.	P.	14July
Haddock, A.	P.	14July
Kidd, J.	P.	14July
Lord, P.	P.	14July
McBride, W. J.	P.	14July
Wilkinson, G. W.	P.	14July
Curtis, C. D.	P.	14July
Herbert, W. E.	P.	14July
Holland, R. W.	P.	14July
Peacock, M. J.	P.	14July
White, H. C.	P.	14July
Clarke, L. F.	P.	14July
Forster, T.	P.	14July

* See notice in *London Gazette* of 27th Jan. 1942.

Acting Pilot Officers —*contd.*

1941

Hedley, W. P. 14July
Layne, W. H. P. 14July
Rees, C. L. J. P. 14July
Shaw, E. S. P. 14July
Woodley, C. N. P. 14July
Crabtree H. P. P. 14July
Goodall, Macd. P. 14July
Holton, J. E. P. 14July
Rose, F. W. P. 14July
Waller, E. D. P. 14July
Newman, L. F. P. 14July
Rowse, R. H. P. 14July
Melhuish, J. N. P. 15July
Churches, E. H. J. P. 15July
Hunt, H. P. 15July
Holton, L. P. 15July
Moss, A. S. P. 15July
Parrack, J. C. P. 15July
Roberts, E. H. P. 15July
Edwards, A. C. P. 15July
Baird, R. O. P. 15July
Morris, L. P. 16July
Evans, D. J. R. P. 16July
Wurr, E. N. P. 16July
Dewbery, J. P. 16July
Fordyce, T. T. P. 16July
Muir, H. P. 16July
Buckley, W. H. P. 16July
Burnham, E. A. P. 16July
Cooper, D. S. P. 16July
Holdsworth, R. F. P. 16July
McKell, R. P. P. 16July
Rankine, R. J. P. 16July
Creighton, E. M. P. 16July
Beveridge-Minn, A. G. P. 16July
Cooper, W. W. M. P. 16July
Kind, R. P. 17July
Shaw, B. S. P. 17July
Daniel, H. G. P. 17July
Reid, J. P. 17July
Stronach, J. A., *D.F.C.* P. 17July
Haird, T. W. P. 17July
Kneen, R. H. P. 17July
Murray, J. D. P. 17July
Newton, W. G. P. 17July
Watson, S. W. B. P. 17July
Botten, A. W. P. 17July
Barraclough, F. W. P. 17July
Wood, A. G. P. 18July
Pearce, S. G. P. 18July
Spragg, H. E. P. 18July
Harper, H. P. 18July
Lowns, P. R. P. 18July
Parry, J. R. P. 18July
Grenfell, R. C. P. 18July
Jackson, A. H. P. 18July
Ogg, G. S. P. 18July
Stainer, F. P. 18July
Gerrard, W. P. 18July
Carnell, H. A. P. 19July
Tully, C. P. 19July
Bannister, S. P. 19July
Gradwell, J. W. P. 19July
Cooper, F. P. 20July

1941

Galloway, T. D. P. 20July
Fraser, C. L. P. 20July
Mansfield, R. E. P. 21July
East, F. H. P. 21July
Wiggins, G. C. D. P. 21July
Wrangham, N. P. 21July
Lightbody, T. P. 21July
Clatworthy, G. K. P. 21July
Hardman, H. P. 21July
Loveland, F. G. P. 21July
Gledhill, H. P. 21July
Kift, A. E. P. 21July
Warwick, H. C. L. P. 21July
Ellis, H. J. P. 22July
Hallett, W. H. P. 22July
Whitaker, B. D. P. 22July
Woodley, E. T. P. 22July
Bostock, J. P. 22July
Skewes, J. E. P. 22July
Taylor, D. F. P. 22July
Utting, P. C. P. 22July
Wilding, E. H. P. 23July
Beadle, F. W. P. 23July
Newton, A. P. P. 23July
Bartlett, H. A. P. 24July
Callaghan, J. L. P. 24July
Lewis, H. J. P. 24July
Fyson, H. P. 24July
Moon, A. R. P. 24July
Bell, J. P. 24July
Bulgin, A. F. P. 24July
Hislop, C. R. P. 24July
Hughes, E. P. 24July
Brown, C. A. P. 24July
Eaves, H. P. 25July
Dobeson, W. P. 25July
Edward, P. D. P. 25July
Jones, D. M. P. 25July
Muir, M. McA. P. 25July
Smith, J. W. P. 25July
Darwent, A. P. 25July
Durbin, G. W. P. 25July
Walker, W. G. P. 25July
Anketell, J. E. P. 25July
Burrows, E. G. P. 25July
Lynch, W. H. P. 25July
Perrins, A. J. P. 25July
Searle, A. P. 25July
Robinson, C. E. P. 25July
Bathgate, J. M. P. 25July
Huxley, W. P. 25July
Holdsworth, F. P. 25July
Spence, R. F. P. 25July
Winslow, E. A. P. 25July
Palmer, G. B. C. P. 26July
Ogden, B. D., *M.C.*, *T.D.* P. 26July
Batten, E. L. P. 28July
Rowan, C. J. P. 28July
Chandler, J. P. 28July
Harrop, F. N. P. 28July
Wright, J. F. P. 28July
Barry, W. H. P. 28July
Birtchnell, E. E. A. P. 28July
Davies, E. P. 28July
Hall, H. F. P. 28July
Morris, R. I. P. 28July
Rogers, E. P. 28July
Brown, W. T. P. 28July
Jones, W. P. 28July
Wellum, G. A. P. 28July

1941

Hustings, J. P. 28July
Brown, R. G. P. 28July
Barkworth, W. W. P. 29July
Smith, P. J. P. 29July
Foster, E. P. 29July
Miller, S. E. P. 29July
Carson-Abbott, Y. M. P. 29July
Sparks, R. S. P. 29July
Buchan, R. D. P. 29July
Cloke, H. P. 29July
Lots, R. E. P. 29July
Merchant, G. E. P. 29July
Nest, C. P. 29July
Rees, E. P. 29July
Bennett, D. W. P. 29July
Dyer, J. V. P. 29July
Evans-Bevan, D. M. P. 29July
Garcia, B. P. 29July
Courtin, M. A. P. 30July
Hayes, C. H. P. 30July
Schofield, H. P. 30July
Stephens, E. P. 30July
Todd, J. M. P. 30July
Green, J. R. P. 30July
Neave, S. E. P. 30July
Parker, G. E. P. 30July
Dengate, L. C. P. 30July
Taylor, W. E. P. 30July
Tallents, R. K. M. P. 30July
Alldrit, A. W. P. 30July
King, W. H. P. 30July
*Capewell, C. R. P. 30July
*Stokeld, J. J. P. 30July
Morris, I. P. 31July
Cameron, J. M. P. 31July
Crawford, H. L. P. 31July
Goldie, A. P. 31July
Rooney, P. J. P. 31July
Jarman, L. P. 31July
Thompson, G. W. P. 31July
Wilkinson, H. G. P. 31July
Wood, E. S. P. 31July
Chalcraft, J. E. P. 31July
Henson, F. B. P. 31July
Langton, A. E. P. 31July
Darr, S. W. P. 31July
Warren, A. W. P. 31July
Gordon, G. T. P. 31July
Harvey, C. S. P. 31July
Thomas, J. F. P. 31July
Simpson, N. D. P. 31July
Brister, H. W. P. 31July
Morris, T. P. P. 31July
Brister, H. W. P. 31July
Bannister, F. K. P. 1Aug
Wooldridge, S. W. P. 1Aug
Buckley, H. L. P. 1Aug
Hamilton, E. R. P. 1Aug
Davies, E. P. 1Aug
Johns, P. G., *M.C.* P. 1Aug
Johnson, J. P. 1Aug
Gibson, J. W. P. 1Aug
Horsfield, R. P. 1Aug
Laffin, S. E. P. 1Aug
Muscroft, F. P. 1Aug
Jarvis, A. H. P. 1Aug
Hickin, B. V. P. 1Aug
Walker, H. H. P. 1Aug
Allder, S. P. 2Aug
Elsworthy, G. F. L. P. 2Aug
Ball, C. R. P. 2Aug
Simmons, H. P. 2Aug

* See notice in *London Gazette* of 27th Jan. 1942

Acting Pilot Officers — *contd.*

1941

Fairley, R. R.	P.	4Aug
Connaway, W. P. J.	P.	4Aug
Fraser, J. McC.	P.	4Aug
Dovey, R. F. J.	P.	4Aug
Hedges, V. S.	P.	4Aug
Ferns, W. D.	P.	4Aug
Anderson, W. S.	P.	4Aug
Asher, W. R.	P.	5Aug
Spinks, J. G.	P.	5Aug
Long, K. C.	P.	5Aug
Travers-Smith, E.	P.	5Aug
Turner, J. W.	P.	5Aug
Shaw, J. A.	P.	5Aug
Watson, J. R.	P.	5Aug
Roots, A. E.	P.	5Aug
Page, L. W.	P.	5Aug
Prentice, J. M.	P.	5Aug
Bell, S. H.	P.	5Aug
Deans, F. G.	P.	5Aug
McNab, G. B.	P.	5Aug
Peers, J. E.	P.	5Aug
Lancaster, H.	P.	6Aug
Bagnell, G. H. N.	P.	6Aug
Hall, J. A.	P.	6Aug
Brown, J. N. H.	P.	6Aug
Lewis, S. H.	P.	6Aug
Arnott, J. B.	P.	6Aug
Headley, L. S. H.	P.	7Aug
Collingbourne, J. C.	P.	7Aug
Fingland, A. G.	P.	7Aug
Garnett, L. S.	P.	7Aug
Grosvenor, J. W.	P.	7Aug
Jones, A. H.	P.	7Aug
Robinson, C. K.	P.	7Aug
Thomas, B. P.	P.	7Aug
Tull, W. C.	P.	7Aug
Stringer, L.	P.	7Aug
Bisset, G.	P.	8Aug
Curran, V. J.	P.	8Aug
Barnes, G.	P.	8Aug
French, S. A.	P.	8Aug
Makins, E. W. B.	P.	8Aug
McKay, G. H.	P.	8Aug
Richards, C. H.	P.	8Aug
Smyth, C. S.	P.	8Aug
Widgery, R. G.	P.	8Aug
Roy, W. C.	P.	8Aug
McInnes, A.	P.	9Aug
Kirkwood, J.	P.	9 Aug
Locke, W. J.	P.	9Aug
Etheridge, J .S.	P.	9Aug
*Kirkpatrick, J. E.	P.	9Aug
Cook, J.	P.	10Aug
Anderson, D. L.	P.	10Aug
Winterbottom, H.	P.	10Aug
Blincoe, R.	P.	11Aug
Firth, J. R.	P.	11Aug
Broomhead, C. F.	P.	11Aug
Langshaw, C. L.	P.	11Aug
Parry, T. G.	P.	11Aug
Raw, K. N.	P.	11Aug
*Davidson, L. V.	P.	11Aug
Morse, L. A.	P.	12Aug
Nayler, P.	P.	12Aug
Thompson, J. G.	P.	12Aug
Ling, A. J.	P.	12Aug
Savidge, A. W.	P.	12Aug

1941

Longshaw, H. M.	P.	12Aug
*Kissock, R.	P.	12Aug
Newman, C. T. W.	P.	13Aug
Harris, S. C. C.	P.	13Aug
Ireland, W. T.	P.	13Aug
Rush, W. J.	P.	13Aug
Argent, W. C.	P.	13Aug
Brickell, H. E. C.	P.	13Aug
Jackson, T. H.	P.	13Aug
Williams, A.	P.	13Aug
Pruce, H.	P.	13Aug
Thomas, D. I.	P.	13Aug
Woods, A. S.	P.	13Aug
Carter, H.	P.	14Aug
Thomas, S. W.	P.	14Aug
Bracey, F. A.	P.	14Aug
Brickell, S. H.	P.	14Aug
Cox, J. C.	P.	14Aug
Randall, W. H.	P.	14Aug
Turnbull, T. H.	P.	14Aug
Carpenter, A. T. R.	P.	14Aug
Marshall, D. D.	P.	14Aug
Skinner, E. H.	P.	14Aug
Anderson, G. R.	P.	14Aug
Smart, L. F.	P.	14Aug
Bone, A. R.	P.	15Aug
Hopkins, H. T.	P.	15Aug
Mann, L. H.	P.	15Aug
Cooke, H. R.	P.	15Aug
Shelley, G. E.	P.	15Aug
Buckley, C. W.	P.	15Aug
Davies, H. A.	P.	15Aug
Fowler, A. W.	P.	15Aug
Hancock, A. T. J.	P.	15Aug
Hutchings, J. F.	P.	15Aug
Payne, C. C.	P.	15Aug
Sheard, E. H.	P.	15Aug
Collard, A.	P.	15Aug
Saliba, S. E.	P.	15Aug
Clacey, E. P.	P.	16Aug
Brown, M. M.	P	16Aug
Smart, A.L .	P.	16Aug
Liddiard, R. P.	P.	16Aug
Stephen-Evans, H. D.	P.	16Aug
Kane, J. G.	P.	16Aug
George, T. T.	P.	18Aug
Nixon, H. R. A.	P.	18Aug
Pearson, W. G. M.	P.	18Aug
Pascall, M. R.	P.	18Aug
Chester, J. W.	P.	18Aug
Clarke, J. H.	P.	18Aug
Grimshaw, R. B.	P.	18Aug
Davies, H. P.	P.	18Aug
Pickford, W.	P.	18Aug
Wardle, T. G.	P.	18Aug
Attwood, M. C.	P.	19Aug
Campbell, A. C.	P.	19Aug
Denison, H. I.	P.	19Aug
Smith, J. H.	P.	19Aug
Hird, J. W.	P.	19Aug
Langford, F. J.	P.	19Aug
Ramsbottom, H.	P.	19Aug
Pinion, F. B.	P.	19Aug
Shelley, K. E.	P.	19Aug
Hall, A. P.	P.	20Aug
Kemp, C. E.	P.	20Aug
Hyde, E. B.	P.	20Aug
Wright, E.	P.	20Aug
Dawson, G.	P.	20Aug
Palmer, J. W. J.	P.	20Aug
Wells, S. C.	P.	20Aug

1941

Harris, D. W.	P.	20Aug
Mackay, R. Y.	P.	20Aug
*Parker, S. F.	P.	20Aug
Butters, G.	P.	21Aug
Dalgleish, J. W.	P.	21Aug
Inglis, J.	P.	21Aug
Malcolmson, J.	P.	21Aug
Lillingston, C. A.	P.	21Aug
Hobbs, W. J.	P.	21Aug
Lindsay, N.	P.	21Aug
Morris, S. M.	P.	21Aug
Wilkie, J. M.	P.	21Aug
Bishop, A.	P.	21Aug
Moxon, A.	P.	21Aug
Holman, H. E.	P.	21Aug
Spark, H. C.	P.	22Aug
Emery, F.	P.	22Aug
Gower, J.	P.	22Aug
Ramsay, D. G.	P.	22Aug
Allitt, T. R.	P.	22Aug
Gambrell, H. J.	P.	22Aug
Daniels, G. H.	P.	22Aug
Hinchliffe, J. A.	P.	22Aug
Marsters, T. L.	P.	22Aug
Fogg, J. H. P.	P.	22Aug
Stratford, A. J.	P.	22Aug
Dickinson, R.	P.	22Aug
Morley, K. D.	P.	22Aug
*Sale, A. B., *O.B.E., M.C.*	P.	22Aug
Baker, H. E.	P.	23Aug
Dowsett, W. H.	P.	23Aug
Loader, C. T.	P.	23Aug
Thomas, W. H.	P.	23Aug
Barker, J. G.	P.	23Aug
Butler, C. C.	P.	23Aug
Dickinson, D. R.	P.	24Aug
Gilbert, C.	P.	24Aug
Searle, V. H. N.	P.	24Aug
Randall, W. H. R.	P.	24Aug
Carlisle, W. J.	P.	25Aug
Dring, G.	P.	25Aug
Vine, L. de W.	P.	25Aug
Goodison, H. A. F.	P.	25Aug
Milnes, W. H. G., *M.C.*	P.	25Aug
Gill, C. W. F.	P.	25Aug
Minns, A. W.	P.	25Aug
Saint, H.	P.	25Aug
Spooner, N.	P.	25Aug
Mercer, J. L.	P.	25Aug
Young, T. B.	P.	25Aug
Espley, T. H.	P.	25Aug
Trott, R. E.	P.	25Aug
Peel, W. A.	P.	26Aug
Bradbury, J. S.	P.	26Aug
Brander, E. W. H.	P.	26Aug
Baker, C. W.	P.	26Aug
Lumsdon, H. P.	P.	26Aug
Benson, K. A.	P.	27Aug
Leghorn, C.	P.	27Aug
Deller, J. F. P.	P.	27Aug
Hodgson, L.	P.	27Aug
King, H. A.	P.	27Aug
Addison, F. W.	P.	27Aug
Steel, A. R. L.	P.	27Aug
Boak, A. T.	P.	28Aug
Hutchinson, E. G.	P.	28Aug
Mitchell, J.	P.	28Aug
Clinch, S.	P.	28Aug
Hales, C. B.	P.	28Au
Edis, A. R.	P.	28Aug

* See notice in *London Gazette* of 27th Jan. 1942.

Acting Pilot Officers —*contd.*

1941

Graham, F. P. 28Aug
Watson, S. C. P. 28Aug
Harris, G. P. P. 28Aug
Tarbitt, R. McI. P. 28Aug
Thomas, E. O. P. 28Aug
Calnan, T. J. P. 29Aug
Bisset, P. P. 29Aug
Blackman, T. H. P. 29Aug
Hill, T. R. P. 29Aug
Bullock, R. P. 30Aug
Dunning, R. W. F. P. 30Aug
Guinan, J. P. 30Aug
Williamson, H. P. 30Aug
Labbett, S. B. P. 30Aug
Powell, H. P. 30Aug
Rattray, E. B. P. 30Aug
Wilson, W. P. 30Aug
Wellard, J. G. P. 30Aug
Wilson, L. G. P. 30Aug
Schofield, F. P. 30Aug
Cyster, J. P. 30Aug
*Smith, H. V. P. 30Aug
Richards, O. L. P. 31Aug
Dunn, P. P. 31Aug
Stracban, H. M. P. 1Sept
Griffiths, H. P. 1Sept
Williams, I. P. 1Sept
Musson, J. H. P. 1Sept
Wilson, J. P. 1Sept
Wilson, B. E. P. 2Sept
Thackray, S. P. 2Sept
Davies, J. H. P. 2Sept
Priestley, G. M. P. 2Sept
Wood, G. S. P. 2Sept
Wright, L. G. P. 2Sept
*Gould, A. F. P. 3Sept
*Edwards, S. P. 3Sept
*Whittaker, J. A. P. 3Sept
*Townend, D. T. A. P. 3Sept
Boarder, R. J. P. 3Sept
Naylor, W. H. P. 3Sept
Manning, F. J. P. 3Sept
Stephenson, C. P. 3Sept
Bell, R. T. P. 3Sept
Tilling, A. H. G. P. 3Sept
*Douche, R. W. P. 3Sept
*Hammond, J. F. P. 3Sept
Simpson, J. E. P. 4Sept
Ogilvie, J. P. 4Sept
Charlton, J., *M.M.* P. 4Sept
Toberts, R. J. P. 4Sept
Tyldesley, W. P. 4Sept
Mangnall, W. E. P. 4Sept
Rogers, E. A. P. 4Sept
Sharman, R. W. P. 4Sept
Coleman, J. P. 4Sept
Hampton, E. A. R. P. 4Sept
Heath, G. H. P. 4Sept
Wigglesworth, F. S. P. 4Sept
Carter, G. H. P. 5Sept
Miller, G. H. P. 5Sept
McMath, D. F. P. 5Sept
Addicott, W. P. 5Sept
Ball, S. G. P. 5Sept
Crossland, W. P. P. 5Sept
Dykes, T. S. P. 5Sept
Lipscomb, C. C. P. 5Sept
Bliss, W. P. 5Sept

1941

Caseley, D. J. P. 5Sept
Wilkins, S. A. P. 5Sept
Craig, J. A. A. P. 5Sept
Goffron, T. C. P. 5Sept
Judd, J. F. A. P. 5Sept
Langham, W. L. P. 5Sept
Wallace, W. M. P. 5Sept
*Gale, L. N. P. 5Sept
Gardner, W. K. P. 6Sept
Mackay, J. M. P. 6Sept
Tanner, T. G. P. 6Sept
Dobbs, A. G. P. 6Sept
Rogers, E. W. P. 6Sept
Whalley, B. P. 6Sept
Yeomans, R. P. 6Sept
Sivertsen, P C. P. 7Sept
*Clark, T. P. 7Sept
Lewis, G. J. P. 8Sept
Worgan, G. P. 8Sept
Webb, T. M. P. 8Sept
Trett, E. E. P. 8Sept
Pink, R. A. P. 8Sept
Baldwin, H. K. P. 8Sept
Souter, L. M P. 8Sept
Davis, H. C. P. 9Sept
Wright, H. P. 9Sept
Hopkins, H. M. M. P. 9Sept
Lane, W. H. P. 9Sept
Toplis, G. A. P. 9Sept
*Galpin, C. P. 9Sept
V.C. Bennett, E. P., *M.C.* P. 10Sept
Wilson, J. G. P. 10Sept
Boyd, J. P. 10Sept
Causton, C. E. A. P. 10Sept
Coe, N. M. P. 10Sept
Gudgeon, C. P. 10Sept
Cowell, C. E. O. P. 10Sept
Smith, B. C. P. 10Sept
Bagley, J. K. P. 10Sept
Bennett, A. G. P. 10Sept
Walden, A. S. A. P. 10Sept
Thompson, W. P. 10Sept
*Taylor, F. W. P. 10Sept
Smith, J. McP. P. 11Sept
Brown, W. H. P. 11Sept
Johnston, W. C. P. 11Sept
Stewart, J. I. P. 11Sept
Taylor-Smith, W. P. 11Sept
Blore, T. A. P. 11Sept
Armstrong, S. A. P. 11Sept
*Pitney, A. A. P. 11Sept
*Barber, F. G. P. 11Sept
Swift, F. L. P. 12Sept
Buckingham, D. P. 12Sept
Robertson, A. D. P. 12Sept
Solder, P. R. P. 12Sept
Stark, I. J. P. 12Sept
Storey, J. H. P. 12Sept
Lyall, F. F. J. A. P. P. 12Sept
West, W. J. P. 12Sept
Parsons, G. P. 12Sept
Twigger, L. J. P. 12Sept
Gwinell, F. E. P. 12Sept
Honey, P. P. 12Sept
Harrington, J. C. P. 13Sept
Thomas, E. G. P. 13Sept
Hawkins, H. B. P. 13Sept
Adams, D. W. P. 13Sept
Starr, K. P. 13Sept

1941

Gray, J. S. P. 13Sept
Warner, C. J. P. 13Sept
Clark, A. G. P. 14Sept
*Duder, A. N. P. 14Sept
Fletcher, G. S. P. 15Sept
Thorp, J. P. 15Sept
Markham, T. M. P. 15Sept
Parker, J. P. 15Sept
Willmott, G. D. P. 15Sept
Chittenden, A. E. P. 15Sept
*Abbott, J. R. P. 15Sept
*Goodwin, C. D. P. 15Sept
*Greenwood, L., *M.C.* P. 15Sept
Thomas, H. P. 16Sept
Carpmael, D. H. P. 16Sept
Cooper, B. P. 16Sept
Kinder, A. P. 16Sept
Smart, A. P. 16Sept
Wilson, E. B. P. 16Sept
Herries, R. A. P. 17Sept
Clapp, H. R. P. 17Sept
Parker, T. G. P. 17Sept
Margetson, E. P. 17Sept
Bentley, F., *M.C.* P. 17Sept
Clark, C. W. T. P. 17Sept
Milner, H. P. 17Sept
Raynor, J. S. P. 17Sept
Westgarth, W. E. P. 17Sept
Joysey, R. S., *D.F.M.* P. 17Sept
Crathorn, C. A. P. 17Sept
Lisle, A. E. O. P. 17Sept
Hudson, R. L. P. 18Sept
Boon, H. F. P. 18Sept
Plant, A. P. 18Sept
Caldwell, W. J. P. 18Sept
Edwards, H. P. 18Sept
Tomlinson, C. H. P. 18Sept
Gammon, W. G. P. 18Sept
Griffiths, B. M. P. 18Sept
Jones, B. H. P. 18Sept
Henwood, M. S. P. 19Sept
Bell, T. P. 19Sept
Hann, A. E. P. 19Sept
Harrison, D. P. 19Sept
Hember, R. S. P. 19Sept
Moorhouse, J. P. 19Sept
Parkinson, H. P. 19Sept
Vasey, W. E. P. 19Sept
Kilburn, H. V. P. 19Sept
Lovelace, J. C. C. P. 19Sept
*Natusch, S. P. 19Sept
Earnshaw, S. H. P. 20Sept
Thompson, W. P. 20Sept
Bellingham, O. P. 20Sept
James, A. J. P. 20Sept
Morgan, G. S. P. 20Sept
Peirce, H. S. P. 20Sept
*Payne, C. V. 20Sept
Lawson, G. H. P. 21Sept
Watson, J. E. P. 22Sept
Goodger, C. A. P. 22Sept
Oliver, J. S. P. 22Sept
Bryan, F. P. 22Sept
Davis, R. H. P. 22Sept
Jones, T. L. P. 22Sept
Osborne, H. W. P. 22Sept
*Hooper, T. S. 22Sept
*Moth, C. G. 22Sept
*Philpott, R. A. 22Sept
*Walker, N. 22Sept

* See notice in *London Gazette* of 27th Jan. 1942.

Acting Pilot Officers
—contd.

1941

*Lawson, F. P. 22Sept
*Sharvill, F. R. P. 22Sept
*Truscott, T. H. H. P. 22Sept
Bowen, D. O. P. 23Sept
Denney, E. L. P. 23Sept
McCaig, I. P. 23Sept
Entwistle, F. O. P. 23Sept
Mills, F. P. 23Sept
Fanshaw, G. W. P. 23Sept
Palmer, R. J. P. 23Sept
Baker, C. W. P. 23Sept
Jenkins, R. K. E. P. 23Sept
*Wright, G. H. 23Sept
Jennings, H. P. P. 24Sept
Dunn, D. P. 24Sept
Lawler, E. P. 24Sept
Saunders, W. H. P. 24Sept
Nairn, J. McK. P. 24Sept
Barker, G. P. 24Sept
Hurmson, F. P. 24Sept
Renton, J. R. P. 24Sept
Andrews, F. M. P. 24Sept
Stacey, E. G. P. 24Sept
Strawson, G. E. P. 24Sept
*Lakeman, H. S. P. 24Sept
*Stroud, T. D. P. 24Sept
Davis, J. W. P. 25Sept
Eaves, J. O. P. 25Sept
Lloyd, K. F. P. 25Sept
Richardson, W. P. 25Sept
Williams, P. P. 25Sept
Holroyd, J. H. T. P. 25Sept
Rowell, R. A. P. 25Sept
Smith, H. C. P. 25Sept
Dawes, T. E. S. P. 25Sept
Grant, K. MacK. P. 26Sept
Brady, H. P. 26Sept
Privett, A. W. P. 26Sept
Wilson, T. O. P. 26Sept
*Malyon, C. W. P. 26Sept
*Paddon, W. R. P. 26Sept
*Bolden, J. P. 26Sept
*Burrows, B. P. 26Sept
*Jones, E. J. P. 26Sept
*Donnely J. P. 26Sept
*Harriss, J. E. P. 26Sept
*Cleverly, C. R. P. 26Sept
Hogben, E. O' N. P. 27Sept
Blanc, V. H. P. 27Sept
Crosby, B. P. 27Sept
Jones, G. M. P. 27Sept
Shepperd, H. E. P. 27Sept
Thomas, V. P. 27Sept
Blaxland, L. B. P. 27Sept
Cooper, F. E. P. 27Sept
Davies, C. P. 27Sept
Boddington, W. C. P. 27Sept
Skinner, C. W. P. 27Sept
Llewelyn, G. P. 27Sept
Soames, A. G., *O.B.E.* P. 27Sept
*Leeming, W. B. H. P. 27Sept
Eastwood, G. F. P. 29Sept
Elliott, W. R., *M.C.* P. 29Sept
Ferrand, S. P. 29Sept
Whitehead, M. P. 29Sept
Batt, L. H. C. P. 29Sept

1941

Ferrier, H. MacP. P. 29Sept
Pettit, J. H. P. 29Sept
Smith, W. B. S. P. 29Sept
Murgatroyd, A. P. 29Sept
Sheldon, J. P. 29Sept
Ash, S. C. E. P. 30Sept
Garland, I. S., *M.M.* P. 30Sept
Guy, S. T. P. 30Sept
Langdon, W. W. P. 30Sept
Smith, R. P. 30Sept
Charlesworth, H. B. P. 1Oct
Jackson, J. P. 1Oct
Bell, J. E. P. 1Oct
Garner, G. H. P. 1Oct
Rees, W. J. P. 1Oct
Smart, S. H. P. 1Oct
*Heywood, G. E. P. 1Oct
Turner, P. P. 2Oct
Watts, A. P. 2Oct
Winter, H. T. P. 2Oct
Hartley, H. P. 2Oct
Lovett, W. W. P. 2Oct
Scott, L. J. P. 2Oct
Edwards, P. P. 2Oct
Hipkin, E. S. P. 2Oct
*Smith, J. P. 2Oct
*Parkes, R. S. P. 2Oct
*Castaldini, H. A. P. 2Oct
Ferrier, T. P. 3Oct
Menzies, W. R. P. 3Oct
McNee, J. B. P. 3Oct
Purser, W. F. P. 3Oct
Coyle, J. E. P. 3Oct
Davenport, F. L. P. 3Oct
Williams, G. P. 3Oct
*Edwards, H. T. P. 3Oct
*Lovell, C. R. P. 3Oct
*Kershaw, A. P. 3Oct
*Parfitt, L. T. L. P. 3Oct
*Burnard, F. W. P. 3Oct
Griffiths, T. O. P. 4Oct
Barfoot, C. P. 4Oct
Millar, S. C. P. 4Oct
Greaves, H. P. 4Oct
*King, W. N. P. 4Oct
*Lomas, T. B. P. 4Oct
*Goodall, J. P. 4Oct
Lyon, J. P. 5Oct
Eaton, H. C. P. 5Oct
Pharoah, W. P. 5Oct
Oliver, A. G. P. 5Oct
Staddon, M. W. P. 5Oct
*Matthews, G. G. P. 5Oct
Abraham, I. P. 6Oct
Tasker, R. O. P. 6Oct
Landers, J. P. 6Oct
Hibbs, J. W. P. 6Oct
*Jefferies, E. B. P. 6Oct
*Keep, G. A. P. 6Oct
*Stretton, B. H. P. 6Oct
*Abrahams, V. C. P. 6Oct
*Crinean, E. A. P. 6Oct
*Rodway, R. H. P. 6Oct
Hicks, F. M. P. 7Oct
Laight, B. P. 7Oct
MacDonald, A. P. 7Oct
Pollock, J. N. P. 7Oct
Downing, C. H. H. P. 7Oct
Eveleigh, L. H. P. 7Oct
Grace, M. P. 7Oct
Murray, J. C. P. 7Oct

1941

Rogerson, W. R. B. P. 7Oct
Smith, J. G. P. 7Oct
Wilson, H. W. P. 7Oct
*Lewis, A. E. P. 7Oct
*Wass, W. P. 7Oct
*Henderson, R. B. P. 7Oct
*Seaman, H. G. P. 7Oct
*Warner, W. C. P. 7Oct
*Winstone, H. G. P. 7Oct
Thomas, H. C. P. 8Oct
Smith, H. D. P. 8Oct
Treadwell, A. H. P. 8Oct
Alderson, H. P. 8Oct
Davies, L. J. P. 8Oct
*Kerrison, A. E. P. 8Oct
*Maughan, J. P. 8Oct
*Stirland, F. V. P. 8Oct
*Owens, J. L. H. P. 8Oct
O'Hanlon, J. P. 9Oct
Hallam, C. D. P. 9Oct
Barron, G. P. 9Oct
Cornish, G. P. P. 9Oct
*Morley, W. 9Oct
Brown, T. P. 10Oct
Williams, H. M. P. 10Oct
Oliver, G. P. 10Oct
*Ball, G. F. P. 10Oct
*Hutchison, W. D. P. 10Oct
*Arber, F. C. P. 10Oct
*Asher, L. J. P. 10Oct
*Smith, R. P. 10Oct
*Angus, E. J. P. 10Oct
*Martin, A. P. 10Oct
*Robinson, W. C. P. 10Oct
Pilgrome, E. R. P. 11Oct
Walker, H. P. 11Oct
Cleveland, A. C. P. 11Oct
*Brooke, C. P. 11Oct
*Reid, W. E. P. 11Oct
Crowther, H. P. 12Oct
*Hughes, W. J. P. 12Oct
Machin, M. I. P. 13Oct
Currington, A. G. P. 13Oct
*Lambert, G. W. H. P. 13Oct
*Gordon, C. J. P. 13Oct
McKendrick, W. P. 14Oct
Chawner, G. T. P. 14Oct
Davison, E. P. 14Oct
Hinks, F. P. 14Oct
Arguile, G. L. P. 14Oct
Baynton, G. R. P. 14Oct
Warham, J. H. P. 14Oct
*Adams, S. P. 14Oct
*Shepherd, L. E. M. P. 14Oct
*Tate, R. M. P. 14Oct
*Whittaker, J. E. P. 14Oct
*Bailey, R. F. P. 14Oct
*Eatough, G. P. 14Oct
*Kinnersley, J. R. P. 14Oct
*Taylor, W. H. P. 14Oct
*White, F. N. P. 14Oct
*Jenkins, J. D. P. 14Oct
*Deakin, B. P. 14Oct
*Guthrie, N. P. 14Oct
Cook, A. H. P. 15Oct
Davies, I. P. 15Oct
Dewdney, P. J. P. 15Oct
Lee, S. P. 15Oct
Oliver, J. R. P. 15Oct
Roberts, H. C. P. 15Oct

* See notice in *London Gazette* of 27th Jan. 1942.

Acting Pilot Officers
—contd.

1941

Tibbles, E. A. S. P. 15Oct
*Birchall, R. R. P. 15Oct
*Kenyon, W. P. 15Oct
*Campbell, I. B. P. 15Oct
*Griffiths, A. T. P. 15Oct
*Jones, B. M. P. 15Oct
*Davie, L. H. P. 15Oct
Sutcliffe, G. P. 16Oct
Shields, P. P. 16Oct
McKinlay, W. P. 16Oct
*Nickson, R. G. P. 16Oct
*Tucker, J. A. P. 16Oct
*Light, H. E. P. 16Oct
*Woodcock, H. P. 16Oct
Coleby, B. P. 17Oct
Jackson, G. S. P. 18Oct
Wills, S. J. P. 18Oct
*Hall, E. B. P 18Oct
*Hampson, C. B. P. 18Oct
*Linaker, G. S. P. 18Oct
*Pickles, A. G. P. 18Oct
*Millar, B. P. 18Oct
*Baker, J. R. H. P. 18Oct
Wallace, F. D. P. 20Oct
Starr, R. S. P. 20Oct
*Smith, R. C. P. 20Oct
*Vernon, E. L. P. 20Oct
*Jones, A. A. P. 20Oct
*Rees, P. T. P. 20Oct
*Byford, A. R. P. 20Oct
*Green, A. E. P. 20Oct
*Wilson, W. P. 20Oct
*Tweddle, J. P. 20Oct
Exley, R. Q. P. 21Oct
Earp, G. N. P. 21Oct
Hunt, W. E. P. 21Oct
Hill, J. A. P. 21Oct
Murray, W. D. P. 21Oct
*Bingham, S. P. 21Oct
*Martin-Tomson, W. J. P. 21Oct
*Bailey, C. H. P. 21Oct
*Reid, D. W. P. 21Oct
Fisher, C. S. P. 22Oct
Mullins, C. N. P. 22Oct
Rands, G. E. P. 22Oct
*Hogg, N. P. 22Oct
*Venus, C. C. P. 22Oct
*Partington, J. P. 22Oct
Simmons, D. L. P. 23Oct
Dobson, J. P. 23Oct
Morgan, D. H. P. 23Oct
Goble, W. P. 23Oct
Perks, G. R. P. 23Oct
*Hardwick, A. W. 23Oct
Turner, C. P. 24Oct
Rattray, J. C. P. 24Oct
*Fieldhouse, J. R. P. 24Oct
*Hammerton, H. M. P. 24Oct
*Wills, J. H. P. P. 24Oct
*Lyons, C. S. P. 24Oct
*Williams, S. J. P. 25Oct
Davies, H. J. P. 25Oct
Johnstone, T. M. P. 27Oct
*Johnstone, C. C. P. 27Oct
*Kershaw, J. W. P. 27Oct
*Volz, E. S. P. 27Oct

1941

*James, W. R. P. 27Oct
*Tooley, F. W. J. P. 27Oct
*Whiteman, R. S. P. 27Oct
*Derbyshire, J. P. 28Oct
*Hopkin, L. P. 28Oct
*Jackson, A. R. P. 28Oct
*Tracy, G. W., *M.M.* P. 28Oct
*Fagg, L. F. P. 28Oct
*Rayworth, H. P. 28Oct
*Pelling, R. A. P. 28Oct
Fawcett, V. S. P. 29Oct
*Aspinwall, W. P. 29Oct
*Dickinson, L. P. 29Oct
*Pope, G. D. P. 29Oct
*Morgan, J. P. 29Oct
Frowd, C. S. P. 30Oct
*Brabban, H. C. P. 30Oct
*Bromley, R. P. 30Oct
*Duffy, H. C. P. 30Oct
*Parry, A. P. 31Oct
*Buchan, A. N. P. 31Oct
*Young, W. H. P. 31Oct
*Davies, I. R. P. 31Oct
*Dove, J. H. N. P. 31Oct
*Hadlow, W. F. P. 31Oct
*Jackson, A. P. 31Oct
*Kelly, S. J. P. 31Oct
*Pritchard, J. T. P. 31Oct
*Morley, H. P. 31Oct
*Mac Arthur, W. W. P. 1Nov
*Bamber, G. T. P. 1Nov
*Radford, E. R. P. 1Nov
Burfield, S. T. P. 3Nov
Pask, G. W. P. 3Nov
*Owen, R. J. P. 3Nov
*McEvoy, D. P. P. 3Nov
Horsman, L. F. P. 4Nov
*Mutch, G. P. 4Nov
*Smith, I. R. P. 4Nov
*Young, W. P. 4Nov
Saunders, E. J. P. 5Nov
*Jowett, W. J. P. 5Nov
*Edminson, R. P. 5Nov
*Andrew, A. S. P. 5Nov
*Jenkins, J. E. P. 5Nov
*Middlemass, R. W. P. 5Nov
*Anderson, S. P. 6Nov
*Emery, A. S. P. 6Nov
*Giles, R. C. P. 6Nov
*Green, J. S. P. 6Nov
*Goodall, A. P. 7Nov
*Nash, E. A. P. 7Nov
Poole, H. S. P. 7Nov
Voice, R. H. P. 10Nov
*McCubbin, J. P. 10Nov
*Miller, T. C. F. P. 11Nov
*Somerville, A. D. P. 11Nov
*Hood, A. P. 11Nov
*Orr, J. R. P. 11Nov
*Hughes, S. P. P. 12Nov
*Cole, R. H. P. 12Nov
*Graham, G. H. P. 12Nov
*Souter, J. A. P. 12Nov
*Eaton, J. W. P. 13Nov
*Loupon Taylor, R. B. P. 13Nov
*Masson, E. P. 13Nov
*Rudd, E. J. P. 14Nov
*Meaken, D. P. 17Nov
*Robson, T. C., *M.M.* P. 18Nov

1941

*Barclay, G. P. 19Nov
*Baber, T. D. H. P. 22Nov
*Ralph, A. R. P. 22Nov
*Gibson, W. G. P. 22Nov
*Taylor, J. T. H. P. 22Nov
*Wilmott, F. A. N., *M.C.* P. 22Nov
*Darby, R. B. P. 25Nov
*Preston, G. D. P. 25Nov
*Curry, L. P. 26Nov
*Sparks, S. T. W. P. 28Nov
*Raynes, C. F. P. 28Nov
*Harby, H. L. P. 29Nov
*Molesworth-St. Aubyn, J. P. 1Dec
*Johnston, M. P. 2Dec
*Brawn, C. G. P. 3Dec

* See notice in *London Gazette* of 27th Jan., 1942.

AUXILIARY AIR FORCE

Officers not serving on the active list of the R.A.F.

General Duties Branch

Hon. Air Commodores

Hoare, *The Rt. Hon. Sir* Samuel J. G., *Bt., G.C.S.I., G.B.E., C.M.G., D.L., J.P., M.P.* (*Hon. Col. 47th* (*2nd Lond.*) *Divl. R.A.S.C.*) 11Nov.30

Londonderry, *The Most Hon. The Marquess of, K.G., P.C., M.V.O., T.D.* (*Hon. Col. 55* (*Northbn.*) *Med. Bde. R.A.* (*T.A.*), *etc.*) 2June34

Swinton, *The Rt. Hon. Viscount, G.B.E., M.C.* 12May36

Harewood, *The Rt. Hon. The Earl of, K.G., G.C.V.O., D.S.O., T.D.* (*Personal A.D.C. to the King*) 12Oct.37

Mottistone, *The Rt. Hon. Lord, P.C., C.B., C.M.G., D.S.O.* 13Dec.37

Everard, *Sir* W. Lindsay, *D.L., J.P., M.P.* 4Jan.38

Bromley - Davenport, *Sir* William, *K.C.B., C.M.G., C.B.E., D.S.O., T.D.* (*Hon. Brig.-Gen., late T.A. Res.*) (*Hon. Col. Staffs. Yeo.*) 5Apr.38

H.R.H. The Duke of Gloucester, *K.G., K.T., K.P., G.C.M.G., G.C.V.O.* (*Personal A.D.C. to the King*) 14July38

H.R.H. The Duke of Kent, *K.G., K.T., G.C.M.G., G.C.V.O.* 5Aug.38

Ventry, *The Rt. Hon. Baron* 30Aug.38

Dixon, E. G., *O.B.E., J.P.* 30Aug.38

Wood, *The Rt. Hon. Sir* Kingsley, *M.P.* 27Sept.38

Athlone, *The Rt. Hon. The Earl of, K.G., G.C.B., G.C.M.G., G.C.V.O., D.S.O.* 20Dec.38

Brass, *Sir* William, *M.P.* 7Mar.39

Guthrie, *Sir* Connop, *Bt., K.B.E.* 7Mar.39

Churchill, *The Rt. Hon.* Winston S., *C.H., M.P.* 4Apr.39

Bastard, R., *D.S.O.* (*Lt.-Col.*) 9May39

Runciman, *The Hon. W. L., A.F.C.* 2June39

Alton, *Sir* John A., *Kt., C.B.E., J.P.* 18July39

Titchfield, *The Most Hon. The Marquess of, M.P.* 8Aug.39

Nathan of Churt, *Colonel The Lord, D.L., M.P.* 22Aug.39

Iliffe, *The Rt. Hon. Lord, C.B.E.* 29Aug.39

Cadbury, E., *D.S.C., D.F.C.* (*Maj.*) 29Aug.39

Plymouth, *The Rt. Hon. The Earl of, P.C.* 11Sept.39

Dudley, *The Rt. Hon. The Earl of, T.D., D.L.* 3Oct.39

Cadman, R. 12Dec.39

Payton, E. L. 27Feb.40

Montagu - Douglas - Scott, *Lord* H., *C.M.G., D.S.O., D.L.* 19Mar.40

Elgin and Kincardine, *The Rt. Hon. The Earl of, K.T., C.M.G., T.D., L.L.D.* 26Mar.40

Leverhulme, *The Rt. Hon. Viscount, D.L., J.P.* 14May40

Young, A. S. L., *M.P.* 17Sept.40

Inverclyde, *The Rt. Hon. Lord, D.L.* 17Sept.40

Hamilton and Brandon, *The Duke of, A.F.C.* 9Dec.40

Squadron Leaders

(Flying)

Vick, J. A. (*w. 10 May 41*) (*t*) 1Mar.40

(Balloon)

Clark, C. W., *D.S.O., M.C.* (*Lt.-Col.*) 13Feb.39

Flight Lieutenant

(Flying)

Harker, R. W. (*w*) 3Sept.39

Flight Lieutenants

(Balloon)

Walker, M. G. E., *D.S.O.* (*Maj., ret.*) 11Apr.38

Murray, J. G. 11July38

Gourlay, D. W. 14Mar.39

Flying Officers

(Flying)

Somerville, J. A. B. 14July38

Seely, *Hon.* H. J. A. 2Jan.39

Pilot Officer

(Balloon)

Atkinson, A. J. B. 16May39

Acting Pilot Officer

(Balloon)

Macartney - Filgate, C. D. H. **P.** 10May39

Administrative and Special Duties Branch

Pilot Officer

*Mason, T. A. 3Feb.38

* Returned to Reserve on ceasing duty with the Royal Air Force.

GENERAL LIST

Officers not serving on the active list of the R.A.F.

Wing Commander		Squadron Leader	
Runciman, *Hon.* W. L.	21June39	Lyons, A. M., *K.C., M.P., J.P.*	1Feb.39

AUXILIARY AIR FORCE RESERVE OF OFFICERS

Officers not serving on the active list of the R.A.F.

General Duties Branch

Flight Lieutenants (Flying)		Flying Officers (Flying)	
Parkes, J. J. (" *C* ")	5July29	Partridge, N. E. (" *A* ")	24Feb.34
Wood, J. V. (" *C* ")	24Feb.34	Warren, J. A. C. (" *A* ")	29May35
Hebard, H. C. (" *A* ")	28June35		
Abell, J. M. (*w*)	3Sept.40		

WOMEN'S AUXILIARY AIR FORCE

Commandant-in-Chief.....*H.M.* THE QUEEN

Air Commandants

Trefusis Forbes, K. J. *C.B.E.* 1July39

H.R.H. the Duchess of Gloucester, *C.I., G.B.E.* 23Feb.40

Wing Officers

1941

Hayes, F. M. (*t*) 1Dec
McAlery, C. M. (*t*) 1Dec
Struan Marshall, K. G. (*t*) 1Dec
Wynne-Eyton, S. F. (*t*) 1Dec
Dacre, E. F. (*t*) 1Dec
Bayliss, P. A. (*t*) 1Dec
Campbell, I. M. (*t*) 1Dec

Squadron Officers

1939

Welsh, *Lady* Ruth M. E. 27Sept

1941

Forbes-Semphill, *The Hon.* M. (*w*) 8May
Crowther, L. M. (*t*) 1Dec
Pritchard, A. S. (*t*) 1Dec
Alpine, S. (*t*) 1Dec
Spafford, C. M. (*t*) 1Dec
Carby Hall, E. M. (*t*) 1Dec
Llewellyn, E. A. M. (*t*) 1Dec
Woodhead, C. (*t*) 1Dec
Turner, L. M. (*t*) 1Dec
Jones, D. M. L. (*t*) 1Dec
Holloway, M. F. A., *M.B.E.* (*t*) 1Dec
MacLeod, E. M. (*t*) 1Dec
Warren, J. (*t*) 1Dec
Stephens, A. (*t*) 1Dec
Statter, P. W. (*t*) 1Dec
Turner, D. M. (*t*) 1Dec
Carre, D. E. (*t*) 1Dec
Van Baerle, K. (*t*) 1Dec

Honorary Squadron Officer

Irvine, G. 19Aug.41

Flight Officers

1938

Griffin, D. A. 9Dec

1939

Burnett, S. J. 1Mar
Rous, *Lady* Catharine C. 10Mar
Swatton, L. E. 16Mar

1940

McLeod, E. R. (*w*) 1Mar
Hackforth Jones, M. E. D. (*w*) 1Sept
Sandford, E. B. 12Dec
Rowley, C. J. (*w*) 13Dec

1941

Wood, W. E. (*w*) 6Jan
Wardle, B. M. (*w*) 4Feb
Wardle, M. H. (*w*) 4Feb
Smith, D. I. (*w*) 4Feb
Thompson, A. M. (*w*) 4Feb
Pendlebury, F. M. (*w*) 4Feb
Williamson, S. V. (*w*) 4Feb
Chetwynd, *Viscountess* (*w*) 4Feb
Richdale, E. B. (*w*) 4Feb
Beecroft, B. C. (*w*) 4Feb
Balfour, E. (*w*) 4Feb
Gough, Y. J. (*w*) 4Feb
Boxshall, C. L. (*w*) 4Feb
de Serclaes, *Baroness* Elizabeth, *M.M.* (*w*) 4Feb
Derrick, B. P. (*w*) 6Feb
Nicholl A. F. (*w*) 24Feb
Frampton E. (*w*) 10Apr
Petrie, M. S. (*w*) 14Apr
Read, E. (*w*) 14Apr
Taylor, M. M. C. (*w*) 17Apr
Melhuish, A. H. (*w*) 29Apr
Fell, K. (*w*) 1May
Dunn, P. H. (*w*) 1May
Collins, M. M. (*w*) 1May
Mansel, I. C. (*w*) 8June
Thomson, F. M. G. (*w*) 12June
Spink, R. (*w*) 2July
Wright, K. E. (*w*) 22Aug
Brown, M. M. (*w*) 9Sept
Bather, E. C. (*w*) 10Sept
Dowson, S. S. (*t*) 1Dec
Spafford, E. B. A. (*t*) 1Dec
Burnett, D. R. J. (*t*) 1Dec
Walker, M. O. (*t*) 1Dec
Arnott, A. K. (*t*) 1Dec
Hunt, K. C. (*t*) 1Dec
Collins, K. M. (*t*) 1Dec
Greig, P. C. (*t*) 1Dec
Kirk, R. M. (*t*) 1Dec
Willis, C. M. (*t*) 1Dec
Goldsbrough, J. M. (*t*) 1Dec
Grant, H. M., *M.B.E.* (*t*) 1Dec
Harker, E. F. (*t*) 1Dec
Colbeck-Davis, C. M. (*t*) 1Dec
Barber, J. M. (*t*) 1Dec
Kelly, J. F. (*t*) 1Dec
Lyon, J. M. (*t*) 1Dec
Muir, A. M. (*t*) 1Dec

1941

Nutting, H. M. (*t*) 1Dec
Taylor, I. G. (*t*) 1Dec
Wainwright, C. M. (*t*) 1Dec
Wilson, M. D. (*t*) 1Dec
Workman, M. H. H. (*t*) 1Dec
Allen, M. E. U. (*t*) 1Dec
Hibbert, M. (*t*) 1Dec
Redfern, F. E. (*t*) 1Dec
Turner, M. C. M. (*t*) 1Dec
M. G. MacLaran (*t*) 1Dec
Wilson, L. A. (*t*) 1Dec

Section Officers

1938

Graham-Simpson, B. 18Oct
Kirby, B. T. 14Nov
Harrison, B. J. Y. 21Dec

1939

Burnett, D. R. J. 24Apr

1940

Carr, K. F. (*w*) 19May
MacKay, J. (*w*) 22July
Rimington, H. A. (*w*) 1Sept
Grant, A. (*w*) 1Sept
Thorn, A. A. (*w*) 1Sept
Hunter, V. H. (*w*) 16Nov

1941

Scott, H. (*w*) 5Jan
Mason, B. E. (*w*) 5Feb
Campos, F. A. (*w*) 5Feb
Seton, *Lady* A. I. (*w*) 11Feb
Salmon, N. M. (*w*) 12Mar
Bradley, B. (*w*) 21Mar
Magee, A. F. M. (*w*) 6Apr
Warren, N. L. McN. (*w*) 22Apr
Wilson, G. A. D. (*w*) 24Apr
Potter, P., *M.B.E.* (*w*) 26Apr
Davies, E. (*w*) 1May
Barnaby, K. R. (*w*) 2May
Connal, K. I. (*w*) 3May
Smardon, K. M. (*w*) 5May
Whittome, J. I. (*w*) 10May
Laborde, H. M. (*w*) 11May
Llewellyn, M. J. (*w*) 14May
Gibson, G. R. (*w*) 15May
Bowes, A. (*w*) 15May
Wreford, F. A. J. (*w*) 18May
Loftus, M. C. (*w*) 28May
Overton, W. M. (*w*) 28May
Hanbury, F. H. (*w*) 3June
Measures, M. B. (*w*) 4June
Gray, H. C. (*w*) 6June
Magrath, I. A. (*w*) 10June
Davies, O. A. (*w*) 10June
Ambrose, C. M. (*w*) 1July
Deane D. H. (*w*) 1July
Perkin, M. H. (*w*) 2July
De Fraine, P. M. (*w*) 5July
Ainslie, J. E. (*w*) 10July
Ker, M. B. (*w*) 11July
Farquharson, P. M. (*w*) 11July
Langham, D. (*w*) 12July
Williams, S. E. (*w*) 13July
Buchanan, M. J. G. (*w*) 13July
Taylor, E. (*w*) 18July
Klingenberg, O. A. (*w*) 20July
Hime, N. J. (*w*) 21July
Cape, M. G. (*w*) 22July
Crossley, A. (*w*) 28July
Gibson, H. M. (*w*) 29July
Morgan, J. P. (*w*) 30July

1941

Holland, N. M. C. (*w*) 1Aug
Bailey, J. E. (*w*) 3Aug
Thorpe, A. (*w*) 4Aug
Barnett, M. H. 11Aug
Stewart, A. M. N. 11Aug
Gauld, A. F. 12Aug
Morgan, G. M. P. 12Aug
Knowland, D. M. 16Aug
Burgess, A. D. 16Aug
Rowan, H. M. B. 17Aug
Urquhart-Mackay, J. M. 17Aug
Breedon, M. G. 17Aug
Howitt, J. D'A. 18Aug
Gibbons, E. M. 19Aug
Nichols, C. M. 19Aug
Stratton, J. S. 20Aug
Williams, J. A. 21Aug
Johnson, R. R. 21Aug
Garner, M. W. M. 22Aug
Lywood, E. A. G. 22Aug
Von Donop, D. B. 22Aug
Watson, E. R. 29Aug
Newman, F. M. 3Sept
Wallace, M. E. 4Sept
Horrocks, J. W. 6Sept
Ramsden, O. A. 9Sept
Garrad-Cole, B. M. 9Sept
Bevan, M. M. 10Sept
Douglas, J. M. 10Sept
Macindoe, J. M. 10Sept
Richardson, F. 10Sept
Bradshaw, R. M. 10Sept
Thurston, C. M. 10Sept
Beardsworth, E. 10Sept
Parker, P. M. 10Sept
McKillop, B. B. 10Sept
Swallow, P. L. 10Sept
McKay, J. D. 10Sept
Dawson, H. K. 10Sept
Knight, M. E. 10Sept
Bruzaud, A. W. P. 10Sept
Loring, F. M. 10Sept
Embry, M. M. N. H. 10Sept
Harding, D. M. 10Sept
Leigh-Mallory, D. J. (*t*) 1Dec
Cottrill, E. N. U. (*t*) 1Dec
Bostock, A. C. (*t*) 1Dec
Parsons, F. M. (*t*) 1Dec
Bellamy, G. M. (*t*) 1Dec
Percy Smith, K. E. (*t*) 1Dec
Graham, A. (*t*) 1Dec
Barron, Y. (*t*) 1Dec
Marris, D. M. (*t*) 1Dec
Parker, F. M. C. (*t*) 1Dec
Knights, A. E. (*t*) 1Dec
Ballantyne, M. (*t*) 1Dec
Sproule, E. H. (*t*) 1Dec
Kennedy, H. A. (*t*) 1Dec
Aiton, A. McH. (*t*) 1Dec
Hammerton, M. E. (*t*) 1Dec
Fraser, M. M. (*t*) 1Dec
Birley, J. (*t*) 1Dec
Crymble, J. (*t*) 1Dec
Watson, I. McC. (*t*) 1Dec
Chrystal, D. G. (*t*) 1Dec
Harrison, I. M. (*t*) 1Dec
Stewart, C. J. H. (*t*) 1Dec
Trubshawe, P. H. (*t*) 1Dec
Delves, L. E. V. (*t*) 1Dec
Taylor, D. M. (*t*) 1Dec
Fuller, C. I. M. (*t*) 1Dec
Thorpe, P. I. (*t*) 1Dec
Train, E. J. C. (*t*) 1Dec

1941

Anns, D. L. (*t*) 1Dec
Bowhill, *Lady* D. (*t*) 1Dec
Dean, F. D. (*t*) 1Dec
Hellard, R. G. (*t*) 1Dec
Hoy, E. O. (*t*) 1Dec
Lambie, M. S. (*t*) 1Dec
Shuldham-Legh, J. A. (*t*) 1Dec
Smith, E. L. E. (*t*) 1Dec
Stiven, D. (*t*) 1Dec
Bannatyne, J. A. (*t*) 1Dec
Blackburn-Meacock, A. D. (*t*) 1Dec
Dawson, A. L. (*t*) 1Dec
Fuller, M. I. (*t*) 1Dec
Gem, J. E. H. (*t*) 1Dec
Hetherington, P. de G. (*t*) 1Dec
Keech, B. J. D. (*t*) 1Dec
McCall, S. M. (*t*) 1Dec
Culverwell, S. A. W. (*t*) 1Dec
Bond, E. C. H. (*t*) 1Dec
McEntee, L. (*t*) 1Dec
Elliott, M. L. (*t*) 1Dec
Harris, M. K. (*t*) 1Dec
Newton, N. McK. (*t*) 1Dec
Richard, E. F. M. (*t*) 1Dec
Roberts, F. E. (*t*) 1Dec
Roger, R. (*t*) 1Dec
Jones, E. G. (*t*) 1Dec
Watson, G. J. (*t*) 1Dec
Beadell, I. L. (*t*) 1Dec
Brown, B. T. (*t*) 1Dec
Eaden, U. M. (*t*) 1Dec
Gould, J. M. N. (*t*) 1Dec
Jardine, S. F. (*t*) 1Dec
Kaye, V. B. (*t*) 1Dec
Kelly, I. K. (*t*) 1Dec
Logan, C. S. P. (*t*) 1Dec
Moore, D. M. (*t*) 1Dec
Perry, S. V. (*t*) 1Dec
Turner, K. W. A. (*t*) 1Dec
Ramsay, G. M. I. (*t*) 1Dec
Cheshire, E. S. (*t*) 1Dec
Franklin, F. T. (*t*) 1Dec
Franklin, G. A. (*t*) 1Dec
Grant, B. E. (*t*) 1Dec
Murray, D. H. (*t*) 1Dec
Paddon, Z. (*t*) 1Dec
Sales, J. (*t*) 1Dec
Stevenson, O. (*t*) 1Dec
Steventon, M. B. (*t*) 1Dec
Beecroft, P. (*t*) 1Dec
Chiswell, P. E. (*t*) 1Dec
Everard, M. A. (*t*) 1Dec
Fairbrother, E. M. (*t*) 1Dec
Foxall, P. K. (*t*) 1Dec
Gordon-Smith, P. J. (*t*) 1Dec
Goule, E. M. (*t*) 1Dec
Mackay, H. E. (*t*) 1Dec
Morley, W. R. (*t*) 1Dec
Oliphant, P. M. B. (*t*) 1Dec
Paton, M. E. (*t*) 1Dec
Richardson, A. R. (*t*) 1Dec
Chalmers, L. G. (*t*) 1Dec
Ballard, E. M. (*t*) 1Dec
Boyd-Carpenter, B. D. (*t*) 1Dec
Ellis, C. S. (*t*) 1Dec
Freeman, F. I. (*t*) 1Dec
Frost, S. M. (*t*) 1Dec
Cruikshank, D. (*t*) 1Dec
Ives, H. M. (*t*) 1Dec
Jollye, I. A. (*t*) 1Dec
Pelly, P. C. (*t*) 1Dec

Section Officers
—contd.

1941

Robertson Durham, M. M. (*t*) 1Dec
Strictland, M. L. A. (*t*) 1Dec
Walden Jones, M. M. (*t*) 1Dec
Widgery, H. Y. (*t*) 1Dec
Bradley, U. M. (*t*) 1Dec
Brock, B. A. (*t*) 1Dec
Frith-Powell, H. A. (*t*) 1Dec
Delius, D. Y. (*t*) 1Dec
Hamilton-Grace, A. V. (*t*) 1Dec
Prestwich, M. E. (*t*) 1Dec
Worrall, R. P. (*t*) 1Dec
Brown, M. A. L. (*t*) 1Dec
Campbell, M. L. M. (*t*) 1Dec
Campbell-Rogers, B. C. (*t*) 1Dec
Carson, A. P. T. (*t*) 1Dec
Ellis, J. G. H. (*t*) 1Dec
Henderson, J. L. M. (*t*) 1Dec
Jackson, M. E. R. (*t*) 1Dec
Parker, M. W. (*t*) 1Dec
Kyle, M. R. (*t*) 1Dec
Skinner, B. N. V. (*t*) 1Dec
Skinner, M. I. D. (*t*) 1Dec
White, M. D. (*t*) 1Dec

Assistant Section Officers

1939

Cowan, K. M. 2Feb
Appleton, E. B. 7Mar
Lowe, E. F. 10Mar
Wilde, C. V. 10Mar
Clapham, E. M. 11Mar
Levine, H. 13Mar
Oulton, J. E. 12Apr
Hayward, B. B. 19Apr
Olsen, E. M. S. 12May
Harvey, M. Y. 6June
Wade, M. M. 8June
Potts, E. 19June
Smith-Carington, B. W. 19June
Dennis, A. L. 27June
Greenlees, M. D. 1July
Murray-Smith, *The Hon. Mrs.* O. 1July
Mortimer, M. M., *M.B.E.* 4July
Kingsford-Lethbridge, J. C. 12July
Lloyd, C. L. V. 15July
Taudevin, M. I. de C. 15July
Richardson, B. J. 18July
Maurice, P. P. O'N. 23July
Callaghan, B. A. 1Aug
Neale, J. E. 3Aug
Ramsay, M. G. S. 8Aug
Taylor, M. A. 24Aug
Kempton, H. K. McN. 25Aug
Simpson, E. N. 25Aug
Greenwood, I. G. E. 28Aug
Maurice, A. D. 28Aug
Hofton, M. 30Aug
Charlton, E. D. 22Sept
Dinnie, N. 22Sept
Disney-Roebuck, E. D. 22Sept
Fane, W. A. 22Sept
Ison, E. 22Sept
Pockett, B. M. 22Sept
Poyser, E. J. 22Sept
Pritchett, I. P. 22Sept
Allbrook, G. A. 4Oct
Ashby, M. G. 4Oct
Judson, E. M. 4Oct
Rowson, V. 4Oct
Woodhead, M. I. 4Oct
Case Beale, I. E. 10Oct
Henderson, A. J. 10Oct
Kirkpatrick, E. R. 10Oct
Thompson, W. B. 10Oct
Munton, E. C. 12Oct
Murray, E. B. 12Oct
Winterbottom, N. M. 12Oct
Badcock, B. M. M. 24Oct
Barnes, *Lady* Daphne 24Oct
Holmes, B. J. 24Oct
Craven-Ellis, V. 24Oct
Brodie, L. E. 24Oct
Hay, M. A. J. 24Oct
Beauman, K. B. 24Oct
Brooke, J. 24Oct
Ware, D. M. 24Oct
Wickham Legg, J. F. S. 24Oct
Eyre, G. M. F. 27Oct
Harmon-Morgan, J. V. V. 27Oct
Reed, J. M. 27Oct
Sanderson, E. D. 27Oct
Senior-Smith, G. M. 27Oct
Dorrien Smith, I. M. 10Nov
Owen, V. N. 10Nov
Lewis, G. M. 12Nov

1940

Uthwatt, S. K. A. 20Jan
Dunnett, A. E. 27Jan
Campbell, N. 1Feb
Anderson, P. 5Feb
Denholm F. M. 5Feb
Casson, R. 5Feb
Hime, E. B. 5Feb
Barrett, C. M. 12Feb
Drake-Brockman, V. 12Feb
Gosden, M. 12Feb
Linton, A. J. P. 12Feb
Wright, A. 12Feb
Lawson, M. 17Feb
Marsham, A. R. 17Feb
Moor, C. M. 9Mar
King, C. M. 16Mar
Lyttelton, *The Hon.* V. M. 16Mar
Sutcliffe, S. E. 16Mar
Collett, H. E. 26Mar
Conan Doyle, J. L. A. 26Mar
Connal, M. J. W. 26Mar
Graham, M. S. 26Mar
Grenside, P. 26Mar
Metherell, L. E. 26Mar
Mitchell, B. S. 26Mar
Newman, P. M. E. 26Mar
Orford, L. H. 26Mar
Rolfe-Rogers, K. A. D. 26Mar
Sciortino, J. P. 26Mar
Vachell, E. M. 26Mar
Thompson, M. V. M. 7Apr
Stewart-Jones, M. 12Apr
Anderson, V. A. 18Apr
Durlacher, J. 18Apr
Ralston, M. F. 18Apr
Rankin, L. H. 18Apr
Sapte, N. A. 18Apr
Stewart, L. M. 18Apr
Tainsh, A. R. 18Apr
Tebbs, M. A. 18Apr
Williamson, J.-M. 18Apr
Woodhead, N. E. 18Apr
Dixon, M. B. 20Apr
Epps, J. E. M. 20Apr
Forde, M. P. 20Apr
Grimes, S. I. 20Apr
James, B. 20Apr
McIntosh, A. MacG. 20Apr
Roberts, K. 20Apr
Shelly, V. B. Qu'A. 20Apr
Grierson, M. H. 25Apr
Robinson, L. A. 25Apr
Aston, C. M. 27Apr
Bagley, K. E. 27Apr
Barett, D. M. 27Apr
Brodie, E. J. C. 27Apr
Carlin, J. M. 27Apr
Cunningham, J. M. 27Apr
Ghisi, M. A. 27Apr
Malmberg, D. F. 27Apr
Mayne, B. M. 27Apr
Paterson, G. M. S. 27Apr
Maclean, M. E. G. 1May
Blackwood, S. E. 4May
Boggis, C. F. E. 4May
Clegg, B. M. N. 4May
King, P. M. 4May
Cave, J. M. 4May
Forsyth, M. E. 4May
Cooke, L. E. 4May
Hall, A. M. E. 4May
Landon, V. 4May
Jones, N. J. E. 4May

1940

Pilsbury, M. 4May
Ryley, M. 4May
Wilson, E. A. 4May
Bishop, M. H. 11May
Ditchfield, O. M. 11May
Fowler, M. G. B. 11May
Fuller, P. J. F. 11May
Hall, J. B. 11May
Davies, C. F. 11May
Hugill, P. A. 11May
Johnston, H. Y. 11May
Kidston, H. J. 11May
Lloyd, E. G. N. 11May
Monsell, J. V. 11May
Rogers, B. V. 11May
Stainton, E. R. 11May
Warren, S. 11May
Woods, J., *M.B.E.* 16May
Younger, S. McW. 16May
Allan, D. H. 18May
Butterworth, K. 18May
Calvert, M. 18May
Chavasse, J. L. 18May
Clayton-Parrott, W. M. 18May
Davidson, E. 18May
Hewer, H. F. 18May
Jobson, B. E. 18May
Low, N. 18May
Maitland, M. E. 18May
Morriston, B. 18May
Pearson, B. M. A. 18May
Tayler, S. M. 18May
Wahltuch, P. 18May
Chalmers, A. N. 22May
Russell, V. 22May
Bellamy, B. P. 25May
Browne, H. J. R. 25May
Hockney, E. 25May
Holdsworth, A. J. 25May
Hordern, M. B. 25May
Kearney, F. E. 25May
McCulloch, M. E. 25May
Nield, P. M. 25May
Pye, T. M. 25May
Riley, E. M. 25May
Stevenson, A. N. 25May
Taylor, B. 25May
Turner, G. E. 25May
Wells, R. A. 25May
Woodhead, J. M. 25May
Debenham, C. A. 29May
Hothersall, M. F. 29May
Laws, M. G. W. 29May
Thomson, B. M. 29May
Atwood, H. P. 1June
Burleigh, V. 1June
Couper, B. 1June
Hills, J. F. 1June
Jobson, H. D. 1June
Maitland-Edwards, J. 1June
Morton, E. B. 1June
Nicholson, J. E. 1June
Polglase, M. C. 1June
Spratt, P. M. 1June
Graham, H. 1June
Pitts, M. Y. 1June
Thompson, B. I. 1June
Williams, M. 1June
Workman, A. J. H. 1June
Anstruther, M. E. 3June
Dalziel, A. D. 3June
McManus, M. 3June
Somerville, M. S. 3June
Stirling, Z. 3June

Assistant Section Officers—*contd.*

1940

Watson, G. A. .D. 3June
Woodley, W. L. 3June
Benson, O. 10June
Deane-Drummond, I. G. M. 10June
Goldie, M. 10June
Hills, L. P. L. 10June
McCullagh, B. F. 10June
Pearson, J. D. M., *E.G.M.* 10June
Turnbull, A. 10June
Bergersen, S. 15June
Bullock, N .V. 15June
Buss, P. 15June
Butler, K. E. 15June
Cameron, M. K. 15June
Glover, L. A. 15June
Hayter, M. S. 15June
Christie, A. 15June
Kirk, S. M. 15June
MacLachlan, J. A. 15June
Norwood, C. W. 15June
Sanders, M. 15June
Swift, D. W. 15June
Taylor, U. M. 15June
Williamson, M. E. 15June
Wilson, A. 15June
Brown, M. D. 17June
Cooper, B. P. G. 17June
Crouch, J. M. 17June
Friend, V. 17June
Guthrie, D. L. 17June
Holland, M. L. 17June
Liddell, M. 17June
Miles, W. L. 17June
Moore, J. C. 17June
Pitter, E. M. 17June
Reeve, C. S. 17June
Rutherford-Jones, M. 17June
Swift, M. K. 17June
Walters, E. M. 17June
White, B. M. E. 17June
Wrigley, J. M. 17June
Ainslie, W. F. 22June
Beard, M. D. V. 22June
Beattie, M. J. 22June
Curry, P. S. 22June
Davis, I. 22June
Dowding, B. M. 22June
Duff, F. H. 22June
Duncan, M. H. 22June
Filgate, M. S. 22June
Robinson, B. J. 22June
Hallsmith, P. 22June
Hathway Jones, P. 22June
Kettlewell, S. D. E. 22June
Mathews, H. A. M. 22June
Millin, E. B. 22June
Ross, R. S. 22June
Stephenson, E. L. G. 22June
Arengo-Jones, G. 22June
Wiltshire, M. 22June
Atherley, P. A. H. 29June
Ayton, E. H. 29June
Dowes, J. S. 29June
Bainbridge, N. D. 29June
Barnett, N. M. 29June
Casey, M. A. 29June
Caudwell, M. 29June
Skinner, S. M. 29June
Davis, N. U. C. 29June

1940

Dodsworth, M. K. 29June
Evershed, P. M. 29June
Fyfe, C. 29June
Goldsbrough, M. S. 29June
Graham, M. M. 29June
Nash, D. J. G. 29June
Willie, M. L. 29June
Paterson, J. 29June
Perkin, G. J. 29June
Pierce, F. M. A. 29June
Ryan, K. M. 29June
Coombe, A. J. 29June
Chawner, M. 1July
Ford, M. W. W. 1July
Lister, D. B. 1July
Marsh, M. J. 1July
Mould, R. D. 1July
Robertson, R. M. 1July
Rossborough, I. J. 1July
Shields, M. F. 1July
Sibley, D. 1July
Young, M. M. 1July
Allen, R. M. 6July
Blanc, R. M. 6July
Bruce, E. 6July
Dare, D. P. L. 6July
Dawes, E. O. 6July
Everard, M. J. 6July
Fergusson, F. C. 6July
Forbes, B. K. 6July
Galloway, M. de V. 6July
Kyrke, E. V. 6July
Lawley, K. M. 6July
Lecky, B. W. 6July
McCulloch, J. H. 6July
Macrae, H. I. 6July
Tomlinson, H. C. 6July
Milne, M. I. 6July
Moore, M. J. 6July
Neven-Spence, M. S. P. 6July
Norcock, P. M. 6July
Peek, S. P. 6July
Sims, N. M. G. 6July
Whitehead, K. H. 6July
Baker, W. G. 13July
Barnes, J. 13July
Barrett, N. E. 13July
Boole, J. M. 13July
Campani, E. P. 13July
Charles, P. H. 13July
Dickens, J. 13July
Donisthorpe, P. S. 13July
Duncan, M. McT. 13July
Gemmell, M. 13July
Hartford, Y. H. B. 13July
Hipkins, T. A. M. 13July
Lambert, B. M. 13July
McKeachie, M. S. 13July
Marshall, M. D. 13July
Belson, J. A. 13July
Rich, N. S. 13July
Slessor, F. M. 13July
Stevenson, A. A. 13July
Turnbull, H. M. 13July
Utterson, K. E. 15July
Vancourt, M. B. 18July
Anderson, D. E. 20July
Bradford, D. 20July
Cardus, M. 20July
Cookson, S. 20July
Cryer, R. I. 20July
Donald, J. H. 20July
Hearth, F. B. 20July
Herbert-Smith, C. M. P. 20July

1940

Hill, M. H. 20July
Hindle, E. M. 20July
Hopkins, F. M. 20July
Howe, V. D. 20July
Huntly, E. J. 20July
Im Thurn, R. B. 20July
MacKenzie, K. E. P. 20July
Myer, D. 20July
Nicholls, B. I. MacP. G. 20July
Howe, E. R. 20July
Payn, J. M. 20July
Pirie, T. A. P. 20July
Prendergast, B. W. M. P. 20July
Reade, I. M. 20July
Reid, J. 20July
Shedden, P. J. 20July
Slater, F. L. 20July
Annand, E. 20July
Wetherall, W. 20July
Wherry, M. E. K. 20July
Bird, M. 27July
Blockey, P. G. 27July
Chadwick, E. R. 27July
Charlton, D. M. 27July
Corke, M. 27July
Cuming, D. F. A. 27July
Deall, D. 27July
Dickinson, G. Y. 27July
Donaldson, J. 27July
Donaldson, J. M. P. 27July
Ellis, A. 27July
Fawcett, J. M. 27July
Pilgrim, J. 27July
Hancock, J. 27July
Hough, V. M. 27July
James, B. E. 27July
Lea-Wilson, M. 27July
Lindsay, M. 27July
MacMahon, P. A. N. 27July
McWatters, M. C. 27July
Musselwhite, M. W. 27July
Prideaux, I. R. 27July
Reid, E. B. P. 27July
Pawson, F. L. D. 27July
Stevenson, K. F. 27July
Sutherland, O. 27July
Swinburne, M. 27July
Tattersall, H. M. 27July
Trouncer, E. 27July
Watkins, M. L. 27July
Watson, A. S. 27July
Willoughby-Osborne, J. 27July
Clancey, M. E. 29July
Clark, P. S. 29July
Crichton-Miller, J. L. 29July
Firebrace, F. W. G. 29July
Gibbs, H. L. M. 29July
Gill, K. H. 29July
Hatchwell, J. S. 29July
Hebbert, D. M. 29July
Isemonger, J. M. 29July
Jerrard, P. 29July
Jones, M. A. 29July
Jones, S. L. 29July
Marlow, J. 29July
Shippard, E. M. 29July
Stewart, A. M. 29July
Swinburne, S. M. 29July
Weightman, E. M. 29July
Wilde, A. K. J. 29July
Clive, P. 1Aug
Towse, E. C. 1Aug
Trapman, G. O. 1Aug

Assistant Section Officers—*contd.*

1940

Apthorpe, B. M. 3Aug
Brown, J. M. 3Aug
Burren, E. M. 3Aug
Collins, P. M. 3Aug
Cooke, J. 3Aug
Disbrowe, M. J. 3Aug
MacKenzie, M. I. 3Aug
Gardner, M. D. 3Aug
Gilbertson, N. 3Aug
Graham, J. M. M. 3Aug
Harris, M. 3Aug
Cramp, D. M. 3Aug
Hibberdine, J. M. I. P. 3Aug
Hunter, E. S. 3Aug
Leek, F. S. 3Aug
Lambert, A. 3Aug
Lyne, E. D. 3Aug
Mitford, B. R. 3Aug
Mount, M. F. A. 3Aug
Newman, S. M. 3Aug
Ogle, S. F. 3Aug
Preston, E. E. 3Aug
Price, C. M. 3Aug
Ralphs, M. E. 3Aug
Reeves, E. M. 3Aug
Stanley-Turner, D. M. M. P. 3Aug
Steavenson, I. L. M. 3Aug
Sword, P. 3Aug
Ten Broeke, M. D. E. 3Aug
Walkden, G. M. 3Aug
Strong, D. 3Aug
Whitehurst, M. 3Aug
Wotherspoon, S. L. R. 3Aug
Pain, M. Z. P. 5Aug
Aves, E. M. 10Aug
Bell, L. D. C. 10Aug
Braithwaite, P. M. 10Aug
Buffey, G. E. 10Aug
Crocker, E. M. W. 10Aug
Davies, B. 10Aug
Davies, E. P. 10Aug
Davies, O. P. 10Aug
Davis, P. M. S. 10Aug
Dick, L. G. P. 10Aug
Dunlop, G. 10Aug
Dunstone, G. B. P. 10Aug
Durling, E. D. 10Aug
Farr, D. E. 10Aug
Ferrie, E. A. 10Aug
Fortescue, V. G. 10Aug
Fraser, J. M. 10Aug
Gledhill, O. M. 10Aug
Hone, M. G. M. 10Aug
Stewart, D. F. 10Aug
Goodman, M. B. 10Aug
Hide, G. A. 10Aug
Hughes, E. M. S. 10Aug
McFarlan, D. H. 10Aug
Macgregor, F. E. G. 10Aug
Miller, E. C. G. 10Aug
Mortimer, V. P. 10Aug
Pickford, D. R. 10Aug
Sara, E. B. 10Aug
Sowerby, J. M. 10Aug
Stannard, I. M. P. 10Aug
Taylor, A. W. 10Aug

1940

Truter, M. 10Aug
Workman, S. D. 10Aug
Taylor, S. C. 11Aug
Arkell, M. F. 12Aug
Bayley, T. A. 12Aug
Britain, D. H. 12Aug
Carroll, I. M. 12Aug
Leggat, J. 12Aug
Bemrose, F. M. 17Aug
Bibby, K. M. 17Aug
Botting, D. G. 17Aug
Brodie Thomas, D. G. 17Aug
Millar, M. H. J. 17Aug
Carter, V. M. 17Aug
Corkill, E. M. P. 17Aug
Craw, J. H. 17Aug
Gwynne-James, V. 17Aug
Henderson-Howe, G. 17Aug
Lightfoot, B. C. 17Aug
Marks, J. E. 17Aug
Middleton, A. R. 17Aug
Nettleton, S. MacG. 17Aug
Nightingale, D. H. 17Aug
Pen-Symons, E. 17Aug
Power, A. L. 17Aug
Simpson, A. R. 17Aug
Smith, D. F. 17Aug
Standeven, J. 17Aug
Murdoch, P. R. P. 17Aug
Watkins, J. J. 17Aug
Perkins, M. J. 20Aug
Weightman, A. E. 20Aug
Clarke, A. 24Aug
Austin, J. A. G. P. 24Aug
Barnett, J. D. A. 24Aug
Carre, J. M. P. 24Aug
Claridge, E. 24Aug
Clayton-East, C. A. 24Aug
Darlow, B. U. 24Aug
Draper, J. L. 24Aug
Green, C. M. H. 24Aug
Rivington, A. L. N. 24Aug
Hill, E. 24Aug
Howard, R. E. 24Aug
Larkin, B. M. 24Aug
Lonsdale, E. H. 24Aug
Maude, M. R. 24Aug
Nicolson, L. E. 24Aug
Seccombe, D. P. 24Aug
Shadbolt, G. M. P. 24Aug
Frost, D. 24Aug
Symes, M. E. 24Aug
Thomas, J. W. P. 24Aug
Townson, F. M. 24Aug
Turner, M. T. 24Aug
Paramore, D. M. 24Aug
Williams, J. N. 24Aug
Wilson, A. E. 24Aug
Bilton, P. M. S. 24Aug
Bouquet, J. A. 31Aug
Allison, H. F. E. 31Aug
Alpine, V. S. 31Aug
Brash-Grant, M. H. 31Aug
Burroughs, J. T. 31Aug
Brown, M. H. 31Aug
Burns, M. M. 31Aug
Carew-Fisher, J. G. 31Aug
Crawford-Smith, M. 31Aug
Fowle, D. A. 31Aug
Francis, A. C. 31Aug
Louw, J. B. 31Aug
House, M. E. 31Aug
Jackson, L. M. 31Aug

1940

Jenkins, V. M. 31Aug
Killick, B. R. 31Aug
King, M. A. McG. 31Aug
Love, A. C. 31Aug
Newman, M. F. 31Aug
Nugent, E. A. 31Aug
Prowse, H. B. B. 31Aug
Richardson, D. B. 31Aug
Mauldin, J. M. 31Aug
Shoobridge, F. J. 31Aug
Silvester, J. W. P. 31Aug
Staden, J. E. L. 31Aug
Stott, D. C. M. 31Aug
Tanner, E. M. 31Aug
Thompson, E. M. 31Aug
van Gelder, N. R. 31Aug
Walker, J. B. 31Aug
Williams, R. C. 31Aug
Andrew, C. R. 7Sept
Avery, H. P. 7Sept
Biddlecombe, T. M. 7Sept
Calvert, B. C. P. 7Sept
Cory, R. E. 7Sept
Down, W. P. 7Sept
Gibson, M. H. P. 7Sept
Hawes, J. M. 7Sept
Hind, P. E. 7Sept
Hoy, E. B. M. 7Sept
Jensen, R. 7Sept
Kay, O. 7Sept
Manning, M. J. 7Sept
Martin, V. 7Sept
Metcalfe, R. 7Sept
Platt, M. 7Sept
Poole, D. M. 7Sept
Kennard, J. 7Sept
Redman, K. T. 7Sept
Stedman, E. A. 7Sept
Challenger, J. M. 7Sept
Tod, A. L. 7Sept
Townsend, E. M. 7Sept
Turnbull, H. C. N. 7Sept
Williamson, L. M. 7Sept
Willis, M. W. P. 7Sept
Adams, P. J. 8Sept
Cobb, M. E. A. 8Sept
Davis, U. R. 8Sept
Robertson, E. M. 8Sept
Tucker, M. M. 8Sept
Underhill, C. G. 8Sept
Beves, I. K. 9Sept
Fish, M. 9Sept
Hodges, G. M. 9Sept
Barker, B. J. 14Sept
Birch, E. M. 14Sept
Buss, M. A. 14Sept
Coggins, S. M. P. 14Sept
Dearlove, F. M. 14Sept
Faulkner, L. E. 14Sept
Fuller, M. W. 14Sept
Gauntlett, J. A. 14Sept
Goodwin, D. P. 14Sept
Hill, G. G. P. 14Sept
Henchman, P. G. 14Sept
Hobling, L. W. P. 14Sept
Hodgson, M. B. 14Sept
Buxton, M. L. 14Sept
Johnson, E. M. 14Sept
Joshua, A. M. H. 14Sept
Day, L. A. M. P. 14Sept
Lepper, K. A. 14Sept
Massey, P. E. 14Sept

Assistant Section Officers—*contd.*

1940

Olney, E. M. 14Sept
Russell, M. H. 14Sept
Sharpe, R. M. P. 14Sept
Sutton, M. P. 14Sept
Tanqueray-Willaume, D. 14Sept
Taylor, F. M. 14Sept
Underwood, D. V. D. P. 14Sept
Wilson, A. B. 14Sept
Baillon, M. A. 21Sept
Beadon, M. 21Sept
Briggs, A. L. 21Sept
Carmichael, D. L. 21Sept
Copleston, M. E. P. 21Sept
Dunbar, D. M. 21Sept
Gordon, K. 21Sept
Hargreaves, O. G. 21Sept
Ward, P. 21Sept
Hockey, E. 21Sept
Howorth, A. J. 21Sept
Hyde, J. V. 21Sept
Innes, I. L. M. 21Sept
Lyster, H. M. 21Sept
Mercer, J. C. 21Sept
Nugent, *Lady* Pamela J. 21Sept
Richards, G. C. 21Sept
Robertson, M. E. P. 21Sept
Rose, J. 21Sept
Rowden, B. J. 21Sept
Smith, H. 21Sept
Turier, B. C. 21Sept
Walker, A. 21Sept
Wall, L. F. E. 21Sept
Campbell, J. 21Sept
Salmon, A. H. 21Sept
Will, G. A. 21Sept
Bottomley, N. M. 22Sept
Dix Perkin, B. 22Sept
Fletcher, D. M. 22Sept
Forgan, D. M. 22Sept
Lloyd, R. M. P. 22Sept
Marsden, D. 22Sept
McMichael, V. E. 22Sept
Rhys, M. 22Sept
Williams, A. E. 22Sept
Morris, A. B., *M.B.E.* 23Sept
Cooper, J. V. 24Sept
Marsden, V. M. R. 24Sept
Starling, J. 24Sept
Atkin, V. G. A. 28Sept
Atkins, D. M. 28Sept
Batcheler, J. M. 28Sept
Bennett, L. B. V. 28Sept
Atcheson, B. M. 28Sept
Blaber, M. J. 28Sept
Butler, B. J. 28Sept
Clarkson, J. C. 28Sept
Cole, J. J. 28Sept
Cox, E. N. 28Sept
de Putron, M. E. 28Sept
Fraser, W. M. 28Sept
Gibbins, O. M. E. 28Sept
Hooper, P. M. 28Sept
Bentley, M. 28Sept
Mather, M. S. 28Sept
Moyle, V. P. P. 28Sept
Priest, W. E. 28Sept
Rothwell, D. A. H. 28Sept
Spedding, J. 28Sept

1940

Sumner, O. J. P. 28Sept
Tibble, M. G. 28Sept
Tyler, H. M. 28Sept
Wait, P. L. G. 28Sept
Charter, J. M. 29Sept
Cooke, O. 29Sept
Fisher, M. L. 29Sept
Griggs, D. M. 29Sept
King, J. E. 29Sept
Parks, J. 29Sept
Carroll, O. N. 5Oct
Dorrien-Smith, A. E. 5Oct
Fitzwalter-Benest, M. 5Oct
Stocks, J. M. 5Oct
Bilney, N. H. 6Oct
Braun, F. E. 6Oct
Emerson, M. O. 6Oct
Hall, M. 6Oct
Harvey, I. I. 6Oct
Kingsley, I. D. 6Oct
Lee, A. A. 6Oct
Martin, B. G. P. 6Oct
Ovington, L. K. P. 6Oct
Samuel, G. M. 6Oct
Senior-Smith, K. 6Oct
More, V. 10Oct
Clements, H. M. 11Oct
Bosanquet, A. K. J. P. 12Oct
Boyle, F. F. 12Oct
Gregg, M. M. 12Oct
Henderson, A. H. S. 12Oct
Henderson, E. C., *M.M.* P. 12Oct
Jefferson, B. I. 12Oct
Knott, I. M., 12Oct
Lilburn, M. K. D. 12Oct
Marsh, D. 12Oct
Massie, P. M. 12Oct
Viner, E. M. 12Oct
White, H. 12Oct
Willink, H. E. 12Oct
Corrigan, B. A. 13Oct
Philip, M. S. 13Oct
Brown, M. I. 20Oct
Cole, I. 20Oct
Skidmore, W. 20Oct
Turnbull, P. A. 26Oct
Dodson, J. 26Oct
Dore, L. 26Oct
Drummond-Smith, J. M. 26Oct
Harding, E. 26Oct
Hare, E. 26Oct
Hunter, M. E. 26Oct
Perkins, B. P. 26Oct
Staples, A. V. 26Oct
Apperley, D. M. 27Oct
Woolley, I. J. 27Oct
Clark, A. L. 27Oct
Gilliam, E. W. 27Oct
Hagerty, E. A. M. 27Oct
Lane, M. 27Oct
Pocklington, P. L. P. 27Oct
Russell-Andrews, L. M. 27Oct
Taylor, S. R. 27Oct
Bickersteth, J. M. 2Nov
Burnett, S. M. 2Nov
Burt, I. K. 2Nov
Sinclair, V. 2Nov
Farnfield, L. M. 2Nov
Griffiths, A. L. P. 2Nov
Hall, V. C. 2Nov

1940

Hildyard, C. M. T. 2Nov
Jacks, M. P. 2Nov
Stuart, D. C. P. 2Nov
Barringer, P. M. S. 3Nov
Beer, C. L. 3Nov
Bell, E. R. 3Nov
Clough, C. E. P. 3Nov
Dixon, M. E. 3Nov
Maclardie, E. P. P. 3Nov
Ouseley, L. M., *A.R.R.C.* 3Nov
Taylor, I. R. 3Nov
Nightingale, L. P. 3Nov
Gollance, P. T. P. 8Nov
Adie, E. B. L. P. 9Nov
Aldridge, St. F. M. P. 9Nov
Brazier, M. A. P. 9Nov
Coote, P. A. P. 9Nov
Elliott, M. 9Nov
Foster, J. P. 9Nov
Horn, F. H. P. 9Nov
Huth, Y. Z. P. 9Nov
McLeay, J. L. D. P. 9Nov
Morgan, E. G. 9Nov
Risdon, O. C. A. P. 9Nov
Cleeve, J. P. P. 16Nov
Cleeve, K. P. P. 16Nov
Durrant, C. P. 16Nov
Harthan, B. E. P. 16Nov
Haseler, D. A. P. 16Nov
Lewis, D. M. M. O. P. 16Nov
Rankin, J. J. P. 16Nov
Ryan, M. T. 16Nov
Tobin, N. M. H. A. P. 16Nov
Watts, S. M. P. 16Nov
Anderson, A. D. P. 20Nov
Baker, M. E. P. 20Nov
Barton, D. M. P. 20Nov
Clark, E. O. P. 20Nov
Davies, R. F. E. 20Nov
Downs, K. L. P. 20Nov
Emerson, B. B. P. 20Nov
Selby, J. P. 20Nov
Hollick, P. G. P. 20Nov
Hunter, M. M. P. 20Nov
Keith, M. A. 20Nov
Marks, E. E. P. 20Nov
Marlow, E. E. P. 20Nov
Norwood, D. P. 20Nov
Pateman, M. A. P. 20Nov
Roffey, J. M. 20Nov
Stone, I. F. 20Nov
Veitch, K. P. 20Nov
Wilson, M. 20Nov
Wysard, K. M. P. 20Nov
Bliss, D. A. 23Nov
Dance, P. J. S. B. P. 23Nov
De Sausmarez, D. M. P. 23Nov
Horley, T. J. P. 23Nov
Martin, P. J. P. 23Nov
Pawsey, M. E. P. 23Nov
Robinson, R. V. P. 23Nov
Sherring, V. G. 23Nov
Tomkin, J. P. 23Nov
Wiles, S. P. 23Nov
Anstead, R. 23Nov
Fowler, G. M. P. 27Nov
Grice, J. 27Nov
Haig, M. S. P. 27Nov
Johnson, E. F. M. P. 27Nov
Longton, L. E. P. 27Nov
Pengelley, N. D. T. 27Nov
Stewart, S. M. 27Nov
Wassilissin, L. O. P. 27Nov

Assistant Section Officers—*contd.*

1940

Winfield, B.		27Nov
Briggs, M. E.	P.	30Nov
Cartridge, N. F.		30Nov
Greeves, M. M.	P	30Nov
Houston, I. M.	P.	30Nov
Howatson, M. G.	P.	30Nov
Nicholl, M.	P.	30Nov
Robertson, U. M.	P.	30Nov
Rowand Harker, P.	P.	30Nov
Smith, B. M.	P.	30Nov
Swettenham, M.	P.	30Nov
Axon, Y. P.	P.	30Nov
Griffith, M. J.	P.	4Dec
Laidlaw, S. M.	P.	4Dec
Little, K. P.	P.	4Dec
Parkhurst, E. M. W.	P.	4Dec
Paterson, E. F.	P.	4Dec
Plummer, B. E.	P.	4Dec
Raymond, N. E. M.	P.	4Dec
Stainton, J. M.	P.	4Dec
Sturge, M. M.	P.	4Dec
Tyson, M.	P.	4Dec
Burton, G. B.	P.	7Dec
Edwards, C. M.	P.	7Dec
Exell, D. E.	P.	7Dec
Field, J. M.	P.	7Dec
Girdlestone, D. E. B.	P.	7Dec
Goldsworthy, P. O.	P.	7Dec
Lee, D. E.	P.	7Dec
Ross, C. G.	P.	7Dec
Sherry, M. D.	P.	7Dec
Sinclair, M. C.	P.	7Dec
Vachon, F.	P.	7Dec
Vaughan, E. R.	P.	7Dec
Wood, M.	P.	7Dec
Alexander, J.	P.	11Dec
Aytoun, M. T.	P.	11Dec
Bee, Q. E. S.	P.	11Dec
Dacam, M. E.	P.	11Dec
Evans, V. I.	P.	11Dec
Gould, J. M. B.	P.	11Dec
Jones, E. F. M.	P.	11Dec
Burton, M. C.	P.	14Dec
Cross, K. M.	P.	14Dec
Sleight, R.	P.	14Dec
Vestey, F. M.	P.	14Dec
Scarborough, D. M.	P.	17Dec
Beddie, E. M.	P.	18Dec
Buckton, M. W.	P.	18Dec
Crawford, M.	P.	18Dec
George, B. W.	P.	18Dec
Hill, F. B.	P.	18Dec
Lancaster, M. F.	P.	18Dec
Manning, H. L.	P.	18Dec
Murch, V. R. C.	P.	18Dec
Remington, A. C.	P.	18Dec
Walker, A. B.	P.	18Dec
Whitmore, H. B.	P.	18Dec
Wibberley, M. A.	P.	18Dec
Babington Smith, C.	P.	19Dec
Mortimer, B. L.	P.	19Dec
Holiday, E. F.	P.	19Dec
McKnight-Kauffer, A.	P.	19Dec
Bailey, P. M.	P.	21Dec
Dawson, A. M. V.	P.	21Dec
Gordon-Smith, B. J.	P.	21Dec
Greig, J. K.	P.	21Dec
Lovell, N. M.	P.	21Dec
Prall, J. E. M.	P.	21Dec
Prall, L. M.	P.	21Dec

1940

Roberts, M. S.	P.	21Dec
Sydney-Smith, R. M.	P.	21Dec
Thornton, G. R.	P.	21Dec
Brodie, E. S. J.	P.	28Dec
Darby, P. F. M.	P.	28Dec
Fowler, J. W.	P.	28Dec
Gardner, N. C.	P.	28Dec
Gooden, K. T.	P.	28Dec
Rickett, P. A.	P.	28Dec
Rutherford, W. M.	P.	28Dec
Sherwill, M. R. de B.	P.	28Dec
Wellings, S.	P.	30Dec
Macdonald, F. M. E.	P.	30Dec

1941

Brigstocke, L. M.	P.	1Jan
Bryan, I. M.	P.	1Jan
Burriss, H. A.	P.	1Jan
Hanford, P. M.	P.	1Jan
Hickling, P. A.	P.	1Jan
Kent, M. E.	P.	1Jan
McCurrach, A. McW.	P.	1Jan
May, B.	P.	1Jan
Morrogh-Stewart, R. F. C.	P.	1Jan
Trengrouse, L.	P.	1Jan
O'Leary, G.	P.	2Jan
Owens, A. T.	P.	2Jan
Sissons, A.	P.	2Jan
Turnley, R. M.	P.	2Jan
Bird, F. F. G.	P.	4Jan
Blaylock, K. R.	P.	4Jan
Cooper, M. I.	P.	4Jan
Cross Brown, E.	P.	4Jan
Fyfe, E. F.	P.	4Jan
Goode, R. D. G.	P.	4Jan
Green, P. R.	P.	4Jan
Hanrahan, M. M.	P.	4Jan
Hutchison, O. M.	P.	4Jan
Noel, B. L. F.	P.	4Jan
Norwood, M. B.	P.	4Jan
Plunkett, J. P.	P.	4Jan
Voisey, M. C.	P.	4Jan
Beaven, R. D.	P.	8Jan
Horsbrugh, W. M.	P.	8Jan
McTurk, M. G. J.	P.	8Jan
Rawcliffe, C. M.	P.	8Jan
Bates, M. M. S.	P.	15Jan
Beckett, A. G. B.	P.	15Jan
Collins, D. C. A.	P.	15Jan
Black-Hawkins, R. E.	P.	15Jan
Eades-Eachus, K. B.	P.	15Jan
Grant, J. I. H. C.	P.	15Jan
Hildyard, E. T.	P.	15Jan
Renwick, J. L.	P.	15Jan
Lutley, M. M.	P.	15Jan
Martin, C. M.	P.	15Jan
Moir, K. B.	P.	15Jan
Pitcher, M. L.	P.	15Jan
Richards, A.	P.	15Jan
Starkey, E. M.	P.	15Jan
Bentley, C. D.	P.	22Jan
Clegg, O. C.	P.	22Jan
Hayward, M. H. R.	P.	22Jan
Holliday, E.	P.	22Jan
McGowan, E. I.	P.	22Jan
Maclean, I. M. C.	P.	22Jan
Merrett, E. M.	P.	22Jan
Riches, K.	P.	22Jan
Shepherd, A. M.	P.	22Jan
Barnish, M. M.	P.	25Jan
de Hauteville Bell, P. M.	P.	25Jan

1941

Borman, M. G.	P.	25Jan
Farrell, J.	P.	25Jan
Godwin, D. P. F.	P.	25Jan
Hockey, R. P.	P.	25Jan
Kerr, S. E. M.	P.	25Jan
Milne, K. D.	P.	25Jan
Smith, M. A.	P.	25Jan
Thornton, H. W.	P.	25Jan
Carr, S. A. S.	P.	29Jan
Edwards, P. M.	P.	29Jan
Coles, B. H.	P.	29Jan
Du Toit, J. F.	P.	29Jan
Evans, O. V.	P.	29Jan
Gaskell, E. M.	P.	29Jan
Kirby, H. G.	P.	29Jan
Merchant, E.	P.	29Jan
Nicholson, J. W.	P.	29Jan
Snell, A. H.	P.	29Jan
Thatcher, P. K.	P.	29Jan
Worthington-Wilmer, A.	P.	29Jan
Lee, V. F.	P.	1Feb
Tatton, F. M. C.	P.	1Feb
Evans, V. L. F.	P.	1Feb
Anthony, V. J.	P.	5Feb
Batham, K. M.	P.	5Feb
Dobell, B. J.	P.	5Feb
Forse, A. H.	P.	5Feb
Gordon Jones, B.	P.	5Feb
Jackson, M. A.	P.	5Feb
Jones, M. V.	P.	5Feb
Kendal, M. M.	P.	5Feb
Pairpoint, M. H.	P.	5Feb
Thompson, M. I.	P.	5Feb
Wilson, E.	P.	5Feb
Winton, I. S.	P.	5Feb
Wood, M. F.	P.	5Feb
Collier, R. R.	P.	12Feb
Cragg, P. C.	P.	12Feb
Dalby, T. R. A.	P.	12Feb
Dent, V. D.	P.	12Feb
Elwin, N. K.	P.	12Feb
Glennie, K. M. L.	P.	12Feb
Henderson-Palmer, I. M. B.	P.	12Feb
Ibbetson, G. L.	P.	12Feb
Lloyd-Carson, V. C.	P.	12Feb
Pountney, D. W. E.	P.	12Feb
Robinson, J. L. E.	P.	12Feb
Sharp, K. S.	P.	12Feb
Stewart, A. C.	P.	12Feb
Teece, E. F.	P.	12Feb
Wilson, A. W.	P.	12Feb
Vandepeer, P. E.	P.	12Feb
Clancy, P. G.	P.	15Feb
Cooper, N. L.	P.	15Feb
Crocker, J. M.	P.	15Feb
Crowder, A. B.	P.	15Feb
Fielding, F. G.	P.	15Feb
Jones, M. E.	P.	15Feb
Murray, E. F.	P.	15Feb
Nolan, R.	P.	15Feb
O'Sullivan, M.	P.	15Feb
Simpson, C. J.	P.	15Feb
Weatherstone-Smith, P. D.	P.	15Feb
Arnott, J. M.	P.	19Feb
Atkinson-Clark, D.	P.	19Feb
Coulthard, E. D.	P.	19Feb
Drake-Brockman, S. M.	P.	19Feb

Assistant Section Officers—*contd.*

1941

Elliot, E. J. P. 19Feb
Fiske, V. A. P. 19Feb
Haig, J. P. 19Feb
Horsburgh, G. M. J. P. 19Feb
Landreth, M. C. P. 19Feb
Pechey, R. V. P. P. 19Feb
Rae, E. M. P. 19Feb
Rees, K. C. P. 19Feb
Rudman, M. M. P. 19Feb
Watson, M. I. P. 19Feb
Allan, A. M. S. P. 22Feb
Campbell-Bruce, Y. J. P. 22Feb
Colville, N. P. 22Feb
Donald, J. MacA. P. 22Feb
Hay, K. L. P. 22Feb
Heath, J. A. P. 22Feb
Kent, J. P. 22Feb
Mitchell, V. M. P. 22Feb
Murray, E. J. L. P. 22Feb
Peel Nash, J. P. 22Feb
Powell, K. C. H. P. 22Feb
Webster, M. A. P. 22Feb
Wickham, A. P. 22Feb
Atkinson, E. M. P. 26Feb
Brown, K. M. P. 26Feb
Cooper, E. J. P. 26Feb
England, B. P. 26Feb
Feetham, L. M. P. 26Feb
Friend, P. D. C. P. 26Feb
Venning, P. A. P. 26Feb
Piers-Thomas, M. P. 26Feb
Rogers, M. F. P. 26Feb
Stamper, B. M. P. 26Feb
Webber, O. F. P. 26Feb
Woodmass, G. B. P. 26Feb
Evatt, E. M. P. 1Mar
Hughes, H. F. P. 1Mar
Jones, E. E. L. P. 1Mar
Richardson, I. R. P. 1Mar
Swinton Parker, I. L. P. 1Mar
Blakiston Houston, B. K. P. 8Mar
Clark, O. M. P. 8Mar
Rivett, M. B. P. 8Mar
Russell, M. W. P. 8Mar
Sinclair, J. C. P. 8Mar
Thorneycroft, M. M. P. 8Mar
Angus, M. F. P. 10Mar
Anthony, E. A. D. P. 10Mar
Ayre Smith, M. P. 10Mar
Bell, L. F. P. 10Mar
Green, J. M. B. P. 10Mar
Grimley, L. L. P. 10Mar
Grogono, J. S. P. 10Mar
Henesey Smith, P. P. 10Mar
Hope Murray, I. E. P. 10Mar
Kelly, J. D. P. 10Mar
Kidson, J. M. P. 10Mar
Leighton, B. E. P. 10Mar
Manly, E. M. P. 10Mar
Petters, D. McF. P. 10Mar
Pharall-Smith, E. C. P. 10Mar
Playford, P. G. P. 10Mar
Roberts, M. M. P. 10Mar
Sex, E. M. P. 10Mar

1941

Walker, R. P. 10Mar
Winks, J. M. P. 10Mar
Adams, B. M. P. 15Mar
Macivor, J. M. P. 15Mar
Messenger, P. E. P. 15Mar
Pepys, D. P. 15Mar
Ricketts, P. E. P. 15Mar
Colles, D. P. 17Mar
Hemelryk, M. E. P. 17Mar
Ougham, K. O. P. 17Mar
Powys-Lybbe, U. M. P. 17Mar
Whiteman, E. A. O. P. 17Mar
Darby, R. E. C. P. 22Mar
Watson, N. P. 22Mar
Nation, W. P. 22Mar
Leigh, S. E. P. 22Mar
Sims, B. E. P. 22Mar
Worthington, H. F. P. 22Mar
Colmore, F. E. M. P. 24Mar
Concannon, M. P. 24Mar
Doyle, R. O. P. 24Mar
Fisher, H. C. P. 24Mar
Goodfellow, N. P. 24Mar
Harland, K. P. 24Mar
Hendy, N. I. P. 24Mar
Hide, J. M. P. 24Mar
Hooper, I. W. P. 24Mar
McDougall, S. M. P. 24Mar
Pocock, H. K. P. 24Mar
Pollock, R. E. P. 24Mar
Waterman, E. P. 24Mar
Angell, L. M. P. 28Mar
Ballard, F. H. P. 28Mar
Boyle, K. M. P. 28Mar
Cantrill, A. P. 28Mar
Chapman, C. M. P. 28Mar
Cochrane, S. L. P. 28Mar
Cox, D. S. R. P. 28Mar
Dakin, L. H. P. 28Mar
Hawtin, C. M. P. P. 28Mar
Hunter, H. R. P. 28Mar
McCubbin, D. L. P. 28Mar
Mill, B. M. P. 28Mar
Russell, M. C. P. 28Mar
Rylands, J. H. P. 28Mar
Warner, C. M. P. 28Mar
Wright, P. M. P. 28Mar
Young, N. M. de L. P. 28Mar
Arnott, J. M. P. 29Mar
Bailey, K. M. P. 29Mar
Day, C. L. P. 29Mar
Gainsford, G. D. J. P. 29Mar
Gardiner, H. L. P. 29Mar
Mason, M. I. P. 29Mar
Fisher-Rowe, R. P. 5Apr
Fuller, K. M. P. 5Apr
Gwinnet-Sharp, M. P. 5Apr
Harvey, J. E. P. 5Apr
Heath, P. M. P. 5Apr
Hunter, D. M. P. 5Apr
Spence, M. W. P. 5Apr
Wakeham, E. G. P. 5Apr
Wright, K. M. P. 5Apr
Andrews, J. M. P. 7Apr
Boddam-Whetham, J. S. P. 7Apr
Compton, H. J. P. 7Apr
Craven, H. M. P. 7Apr
Eddowes, F. S. J. P. 7Apr
Colledge, L. E. P. 7Apr
Forde, E. A. P. 7Apr
Malet, O. M P. 7Apr

1941

Maule, J. M. P. 7Apr
Muir, C. H. P. 7Apr
Overend, M. G. P. 7Apr
Palmer, J. A. P. 7Apr
Parker, B. B. P. 7Apr
Powlett, B. D. P. 7Apr
Robertson, K. McG. P. 7Apr
Talbot, E. P. 7Apr
Williamson, K. C. F. P. 7Apr
Wilson, M. I. P. 7Apr
Wilson, U. G. P. 7Apr
Wooldridge, K. P. 7Apr
Anderson, A. D. P. 12Apr
Aylmer, B. M. P. 12Apr
Bignall, W. M. P. 12Apr
Carpenter, P. H. P. 12Apr
Cumberlege, P. F. P. 12Apr
Darley, W. A. B. P. 12Apr
Greig, D. J. H. P. 12Apr
Herchenroder, M. E. A. P. 12Apr
Redman, H. E. P. 12Apr
Watts-Russell, M. J. P. 12Apr
Barber, J. L. P. 19Apr
Burney, K. M. S. P. 19Apr
Churchill, S. K. P. 19Apr
Clarke, B. M. P. 19Apr
Cooper, N. R. P. 19Apr
Little, H. K. P. 19Apr
Phillips, E. J. P. 19Apr
Russell, M. M. P. 19Apr
Surrey Dane, J. P. 19Apr
Turner, O. P. 19Apr
Villiers, N. P. 19Apr
Evans, L. M. P. 21Apr
Badgery, J. M. P. 21Apr
Ball, F. E. P. 21Apr
Beck, J. L. P. 21Apr
Bowring, S. M. J. P. 21Apr
Carpenter, P. B. P. 21Apr
Cazes, R. P. 21Apr
Cowdy, P. M. F. P. 21Apr
Martin, B. M. P. 21Apr
Craig, I. M. P. 21Apr
Eiloart, S. P. 21Apr
Fitzgerald, T. A. P. 21Apr
Francis, E. P. 21Apr
Gillett, B. P. 21Apr
Hay, E. P. 21Apr
Baldey, M. N. P. 21Apr
Hulton, B. J. P. 21Apr
Humphreys, I. L. P. 21Apr
Leathart, E. A. P. 21Apr
Legh-Smith, B. E. P. 21Apr
Lloyd, G. D. P. 21Apr
Mackey, D. P. 21Apr
Malcolm, B. E. S. P. 21Apr
Ottaway, S. P. 21Apr
Parsons, M. B. P. 21Apr
Potts, E. M. P. 21Apr
Preston, E. A. P. 21Apr
Ramage, E. M. P. 21Apr
Schofield, R. H. P. 21Apr
Scott, M. L. P. 21Apr
Seabrook, C. F. P. 21Apr
Spencer, J. M. P. 21Apr
Stanley, A. V. P. 21Apr
Stokes, D. E. W. P. 21Apr
Stringer, J. P. 21Apr
Thatcher, B. H. P. 21Apr

Assistant Section Officers—*contd.*

1941

Tolhurst, C. M.	P.	21Apr
Wareham, M. L.	P.	21Apr
Westlake-Wood, R.	P.	21Apr
White, P. M.	P.	21Apr
Wigfield, T. E.	P.	21Apr
Wilcockson, M. C.	P.	21Apr
Williams, V. T.	P.	21Apr
Wyatt, G. E.	P.	21Apr
Burn, M. A.	P.	26Apr
Carey, M. J. H.	P.	26Apr
Coote, U. R.	P.	26Apr
David, A.	P.	26Apr
Eades, J. E.	P.	26Apr
Gladwin, J.	P.	26Apr
Hunt, M. M.	P.	26Apr
Kirke, P. M.	P.	26Apr
Price, S. M.	P.	26Apr
Rolfe-Rogers, K. E.	P.	26Apr
Sellars, C. N.	P.	26Apr
Sherriff, S. R.	P.	26Apr
Tedder, M. U. M.	P.	26Apr
Wilson, A. G.	P.	26Apr
Yeomans, J. P.	P.	26Apr
Fitzgerald, K. M.	P.	30Apr
Gray, D. V. M.	P.	30Apr
Harding, P.	P.	30Apr
Adams, S. D.	P.	3May
Barringer, P. I.	P.	3May
Bishop, W. J.	P.	3May
Chalmers, B. J. S.	P.	3May
Collins, J. O.	P.	3May
Fatough, J. B.	P.	3May
Foster, B. M.	P.	3May
Geddes, C. M.	P.	3May
Gough, J.	P.	3May
Harland, F. A.	P.	3May
Hogg, B. M.	P.	3May
Holman, D. M.	P.	3May
Lewis, B. M.	P.	3May
Chalmers, B. J. S.	P.	3May
Parker, E. A.	P.	3May
Mitchell, M. K.	P.	3May
Paynter, M.	P.	3May
Robins, P. D.	P.	3May
Wooler, H. G.	P.	3May
Stone, E. M.	P.	3May
Ward, P. E. J.	P.	3May
Waugh, I. G.	P.	3May
Westbury, N. L.	P.	3May
Wise, R. K.	P.	3May
Allcorn, R. B.	P.	5May
Armitage, E.	P.	5May
Ballantyne, M. H.	P.	5May
Baxter, F. M.	P.	5May
Black, D. P.	P.	5May
Bodger, M. P.	P.	5May
Bull, R. C.	P.	5May
Cooke, M. A.	P.	5May
Cumella, M. A.	P.	5May
Cutts, J. K. H.	P.	5May
Downs, V.	P.	5May
Folkes, E. J.	P.	5May
Hamilton, H. M.	P.	5May
Hampson, K. M.	P.	5May
Hellings, D. J.	P.	5May
Hicks, D. J.	P.	5May
Holliday, M.	P.	5May
Horstmann, R. E.	P.	5May
Howard, H. L.	P.	5May
Hume, N. B.	P.	5May

1941

Hunter, A. G.	P.	5May
Rex, N.	P.	5May
Ingleby, S. F.	P.	5May
Kingham, E. V.	P.	5May
Lovett, M. J.	P.	5May
Mitchell, C. M.	P.	5May
Moore, A. E.	P.	5May
O'Beirne-Ryan, M. P.	P.	5May
O'Brien, *Hon.* G. E. C.	P.	5May
Pemberton, B.	P.	5May
Pitts, D. R.	P.	5May
Riddle, E. V.	P.	5May
Smith, D. P. V.	P.	5May
Taylor, M.	P.	5May
Taylor, M. E.	P.	5May
Taylor, R. M.	P.	5May
Walder, M.	P.	5May
Wallington, P. M.	P.	5May
Wardle, B. M.	P.	5May
Wilson, A. H.	P.	5May
Seaward, F. M.	P.	9May
Abercrombie-Smythe, M.	P.	10May
Adam, S. T.	P.	10May
Brown, E. D.	P.	10May
Cameron, S. E.	P.	10May
Lewis, E. E.	P.	10May
Liddell, P.	P.	10May
Muckleston, J. F.	P.	10May
Rayner, J. L. C.	P.	10May
Sanders, M. I. McC.	P.	10May
Ure, R. C.	P.	10May
Chisman, K. I. B.	P.	17May
Colston, J.	P.	17May
Edwards, E. P.	P.	17May
Fleet, J. B.	P.	17May
Keates, R.	P.	17May
Le Feuvre, D. I.	P.	17May
Peacock, G. M.	P.	17May
Reay, E. M.	P.	17May
Reid, J. A.	P.	17May
Ritchie, M. F.	P.	17May
Andain, R.	P.	19May
Back, H. E. V.	P.	19May
Boyd, G.	P.	19May
Briggs, M. K.	P.	19May
Byers, B. D.	P.	19May
Dawson, B. K. A.	P.	19May
Flatman, J. M.	P.	19May
Francis, N. L.	P.	19May
Fry, D. G.	P.	19May
Fyffe, S.	P.	19May
Harding, E. M.	P.	19May
Jenney, E. D.	P.	19May
Knowles, J. F. E.	P.	19May
Lee, M. P.	P.	19May
Lloyd, F. S.	P.	19May
Lockhart, M. McI.	P.	19May
Lockyer, V. G.	P.	19May
Lowe, E. A.	P.	19May
Webster, I. S.	P.	20May
O'Reilly, V. P. M.	P.	19May
Pain, E. M.	P.	19May
Pigg, P.	P.	19May
Plowden, E. G. C.	P.	19May
Prentiss, A. P.	P.	19May
Purdy, J. S.	P.	19May
Spink, C.	P.	19May
Thatcher, M. S.	P.	19May
Walker, A. F.	P.	19May
Walker, E. B.	P.	19May

1941

Waller, M. A.	P.	19May
Warren Brown, I.	P.	19May
Wells, P. D.	P.	19May
Winser-Herold, P.	P.	19May
Bell, M.	P.	19May
Dingwall-Fordyce, I.	P.	19May
Green, Q. F.	P.	19May
Milbarn, A. M.	P.	19May
McKinley, J. S.	P.	19May
Parkinson, I. N.	P.	19May
Pigeon, P. M.	P.	19May
Robertson, S. F.	P.	19May
Rose, M. E.	P.	19May
Rowbottom, M. E.	P.	19May
Rylands, M. C.	P.	19May
Stuart, J.	P.	19May
Ann, P. D.	P.	24May
Booker, M. N.	P.	24May
Cargill, L. M. M.	P.	24May
Inglis, V. A. H.	P.	24May
Knight, B. H. A.	P.	24May
Lennox, J. D.	P.	24May
Platt, B. F.	P.	24May
Steventon, M. M.	P.	24May
Turton, V. M.	P.	24May
Bowyer, V. T.	P.	30May
Garland, M. S.	P.	30May
Lindsay, M. C.	P.	30May
Barr, G. E.	P.	30May
Morrah, J. E.	P.	30May
Davies, P.	P.	31May
Gaisford, D. L.	P.	31May
Higson, L. I. E.	P.	31May
Jacobs, E.	P.	31May
Kent, S. H.	P.	31May
Masters, A. M.	P.	31May
Miller, M. H.	P.	31May
Owen, O. M. N.	P.	31May
Sage, B. M.	P.	31May
Westbury, E. P. M.	P.	31May
Davidson, M. I.	P.	31May
Ashley Cooper, *Lady* Lettice M. M.	P.	2June
Baker, G. F.	P.	2June
Baxter, P. M.	P.	2June
Box, E. D. D.	P.	2June
Braun, M. H.	P.	2June
Brook, B. A.	P.	2June
Bullard, B. C.	P.	2June
Clifford, M. S. B.	P.	2June
Crawshay-Jones, R.	P.	2June
Dudley Ryder, V. H.	P.	2June
Guest, M. E.	P.	2June
Harris, B.	P.	2June
Harrison, E. M.	P.	2June
Hedges, J. I.	P.	2June
Jones, M. D.	P.	2June
McLaren, E. B.	P.	2June
May, F. A.	P.	2June
Milbank, Q. V. L.	P.	2June
Murray, P. M.	P.	2June
Roberts, O. V.	P.	2June
Robinson, B. C.	P.	2June
Setterfield, M. Y.	P.	2June
Seymour, J.	P.	2June
Sharp, J. C.	P.	2June
Smith, F. M.	P.	2June
Fusinelli, J. M. C.	P.	2June
Stevenso *The Hon.* E.	P.	2June
Strang, E. M.	P.	2June
Stredder, H. J.	P.	2June

Assistant Section Officers—*contd.*

1941

Cadman, K. E. P. 7June
Blank, J. M. P. 7June
Crawford, H. M. A. P. 7June
Fail, E. F. P. 7June
Ferguson, A. L. C. P. 7June
Harper, N. A. F. E. P. 7June
McPoland, E. M. P. 7June
Pritchard, J. M. P. 7June
Rowe, C. M. P. 7June
Squair, S. J. H. P. 7June
Tomes, J. B. P. 7June
Whitby, F. B. P. 7June
Whitfield, A. P. 7June
Williams, M. J. F. P. 7June
Winder, J. B. P. 7June
Bawden, J. O. P. 7June
Harvey, B. J. P. 7June
O'Brien, *The Hon.* F. H. L. M. P. 7June
Beale, M. D. P. 14June
Beard, N. Y. P. 14June
Briercliffe, M. P. 14June
Buchanan, S. D. P. 14June
Carver, I. K. P. 14June
Compston, A. R. P. 14June
Corrick, M. H. P. 14June
Dyce, M. G. P. 14June
Evans, O. R. P. 14June
Foxwell, M. C. P. 14June
Frank, L. M. P. 14June
Miller, B. E. S. P. 14June
Mitchell, W. LeQ. P. 14June
Morphy-Morris, P. P. P. 14June
Oatway, J. P. 14June
Rowbotham, J. C. P. 14June
Threlfell, B. C. P. 14June
Aubrey, M. E. P. 16June
Barr, J. C. P. 16June
Barringer, M. L. P. 16June
Benwell, D. K. P. 16June
Blair, M. P. 16June
Bryan, J. A. P. 16June
Bush, M. J. P. 16June
Clapperton, D. J. P. 16June
Clark, P. P. 16June
Crabbe, A. C. P. 16June
Garlick, J. M. P. 16June
Guinnes, B. M. P. 16June
Gunning, I. R. P. 16June
Hands, F. D. P. 16June
Hemsworth, C. P. 16June
Henderson, P. M. P. 16June
Hill, E. B. P. 16June
Hutchesson, R. M. P. 16June
Jones, C. P. 16June
Judge, J. P. P. 16June
King, C. D. I. P. 16June
Laslett, M. E. P. 16June
Lowe, M. A. P. 16June
Marchington, F. J. P. 16June
Marsden, J. P. 16June
Matthias, D. P. 16June
Miller, G. E. P. 16June
Mowat, M. P. 16June
Muggeridge, P. J P. 16June
Ogle, B. H. P. 16June
Paddock, M. J. P. 16June
Phillips, L. M. P. 16June

1941

Price, P. M. P. 16June
Ryan, V. M. P. 16June
Shepherd, M. F. C. P. 16June
Thornton, G. E. P. 16June
Wilkins, P. P. 16June
Williamson, M. K. P. 16June
Willson, S. P. 16June
Wright, E. M. P. 16June
Baker, D. P. 21June
Broomfield, V. P. 21June
Bryan, E. R. A. P. 21June
Bugden, C. J. P. 21June
Furnivall, B. F. P. 21June
Goodisson, M. P. P. 21June
Grant-Crawford, J. V. P. 21June
Grundy, F. M. P. 21June
Hammond-Williams, E. B. P. 21June
Harrison, B. M. P. 21June
Hickman, Hazel P. 21June
Hickman, Hilary P. 21June
Hughes, M. K. P. 21June
Lister, S. P. 21June
McGee, J. I. F. P. 21June
Mason, P. B. P. 21June
Maxwell, D. L. P. 21June
Mitchell, G. M. P. 21June
O'Brien, G. M. P. 21June
Pearman-Smith, V. B P. 21June
Peterson, S. C. P. 21June
Ross, L. M. M. P. 21June
Straker, C. A. P. 21June
Wingate, M. H. F. P. 21June
Boaden, M. F. P. 23June
Booth, M. I. P. 23June
Brewster, J. D. P. 23June
Bullock, J. P. 23June
Chapman, J. B. P. 23June
Crowe, C. B. P. 23June
Drought, A. B. P. 23June
Dudding, P. P. P. 23June
Gaskell, J. P. B. P. 23June
Heath, E. A. P. 23June
Joy, B. R. P. 23June
McGinnis, J. E. A. P. 23June
MacGregor, Y. A. P. 23June
Price, M. E. P. 23June
Pugh, S. M. P. 23June
Rimington, R. J. P. 23June
Sancto, G. E. K. P. 23June
Saunders, M. K. P. 23June
Taylor, C. L. P. 23June
Long, M. E. P. 30June
Adam, A. P. 30June
Ashbee, F. J. P. 30June
Ashley, E. M. P. 30June
Barrett, J. P. 30June
Body, B. L. P. 30June
Boucher, M. C. P. 30June
Boys, E. E. P. 30June
Brown, E. S. P. 30June
Bryson, J. L. P. 30June
Butler, C. H. P. 30June
Torrens, M. S. P. 30June
Clutterbuck, E. J. P. 30June
Curzon, J. P. 30June
Deacon, Q. P. 30June
Edwards, R. P. 30June
Ellis, J. F. P. 30June
Field, B. P. 30June
Gaunt, C. M. P. 30June
Goodwin, L. E. P. 30June

1941

Trollope, P. V. P. 30June
Griffin, D. P. 30June
Heywood, C. M. P. 30June
Hickman, E. P. 30June
Hoare, M. G. P. 30June
Inglis, E. J. P. 30June
Jervis-Read, E. A. P. 30June
Jones, H. S. P. 30June
Keeton, D. M. P. 30June
Kelly, P. A. P. 30June
Lewis, J. B. P. 30June
McAlden, A. E. P. 30June
McKenzie, J. S. S. P. 30June
McKie, M. E. P. 30June
Miller, G. H. P. 30June
Morrison, M. I. P. 30June
Morse, B. L. P. 30June
Mortimer-Rose, E. P. 30June
Murray, P. M. P. 30June
Paton, D. D. P. 30June
Powell, B. M. P. 30June
Raffles, D. M. P. 30June
Rathfelder, B. E. P. 30June
Cooper, J. M. P. 30June
Russell, R. P. 30June
Scott, S. G. H. P. 30June
Savill, S. P. 30June
Scott, A. S. P. 30June
Scott, B. M. P. 30June
Scott, E. M. P. 30June
Seymour, C. M. P. 30June
Shorthose, B. P. 30June
Simpson, F. L. M. P. 30June
Skinner, B. D. P. 30June
Sooby, B. E. P. 30June
Stewart, H. M. S. P. 30June
Strachan, E. R. T. P. 30June
Tonkin, N. E. P. 30June
Hall, A. G. M. P. 30June
Ure, A. T. McL. P. 30June
Weir, N. M. P. 30June
Whitle, F. M. P. 30June
Wood, M. G. P. 30June
Wormald, M. L. P. 30June
Wright, B. A. C. P. 30June
Bear, M. D. P. 5July
Braga, M. M. P. 5July
Braithwaite, R. M. P. 5July
Buley, D. J. P. 5July
Campbell, D. G. P. 5July
Davidson, J. L. A. P. 5July
Davies, M. L. P. 5July
Dorrell, P. P. 5July
Du Val, C. P. 5July
Edwards, M. G. P. 5July
Evans, P. P. 5July
Finnis, N. B. P. 5July
Frazier, M. P. 5July
Hellard, A. P. P. 5July
Hicks, Z. P. 5July
Jarrett, D. L. P. 5July
Lister, P. D. P. 5July
Llewelyn-Jones, B.W. P. 5July
Meade-King, O. F. P. 5July
Moore, S. G. P. 5July
Morrell, J. M. P. 5July
Munro, J. L. P. 5July
Payne, M. C. R. P. 5July
Plenderleith, N. E. P. 5July
Purves, A. M. P. 5July
Scott, M. P. P. 5July
Shuter, H. A. P. 5July
Sweeney, E. D. P. 5July

Assistant Section Officers—*contd.*

1941

Taylor, Z. B. P. 5July
Dowling, D. P. 12July
Brodie, M. S. McA. P. 12July
Cain, D. P. 12July
Crofton, U. D. E. P. 12July
Cross, A. J. P. 12July
Edwards, J. E. M. P. 12July
Eve, K. M. P. 12July
Finch, J. E. P. 12July
Fraser, F. M. P. 12July
Hook, E. M. P. 12July
Hughes, E. M. P. 12July
Earle, J. M. P. 12July
McKnight, D. M. P. 12July
McMichael, M. J. P. 12July
Moorby, V. I. P. 12July
Oatley, D. I. P. 12July
Oliphant, V. W. E. P. 12July
Phillips, J. P. 12July
Raven, Y. P. 12July
Read, J. P. P. 12July
Varley, I. P. 12July
Woods, B. F. P. 12July
Atkinson, I. M. P 14July
Baadsgaard, R. P 14July
Barnwell, J. M. P. 14July
Blows, M. E. M. P. 14July
Browne, M. M. P. 14July
Buchanan, M. L. P. 14July
Charlton, E. W. P. 14July
Dallen, M. M. P. 14July
Davidson, A. B. P. 14July
Davison, M. J. P. 14July
Edge Cole, O. P. P. 14July
Farnsworth, E. P. 14July
Faulkner, W. P. 14July
Frost, N. L. P. 14July
Gordon, E. M. H. P. 14July
Hamilton, M. E. P. 14July
Haslam, M. E. P. 14July
Herrin, H. B. P. 14July
Hewitt, M. L. M. P. 14July
Holt, L. P. 14July
Hooper, A. K. P. 14July
Laird, B. F. P. 14July
Landray, K. J. P. 14July
Lawson, E. M. P. 14July
Lewis, G. K. P. 14July
Maclean, J. P. 14July
Marshall, F. A. P. 14July
Massingham, I. M. M. P. 14July
Masterman, K. S. F. P. 14July
Matthews, V. P. 14July
Moir, M. MacW. P. 14July
Moody, S. G. P. 14July
Myers, D. C. P. 14July
Nicolson, D. K. P. 14July
Patrick, M. W. P. 14July
Picton, E. B. P. 14July
Potter, C. P. 14July
Robertson, E. C. P. 14July
Robson, E. A. C. P. 14July
Rowell, J. P. 14July
Shilling, P. S. P. 14July
Skoulding, E. A. P. 14July
Smyth, O. A. P. 14July
Storrar, D. M. P. 14July
Temperley, M. A. V. P. 14July
Thoms, M. W. P. 14July

1941

Tinsley, C. E. P. 14July
Titman, J. A. P. 14July
Twiggle-Molecey, A. J. P. 14July
Weekes, M. P. 14July
Whitham, J. M. P. 14July
Porter, M. I. P. 14July
Ford, E. M. M. P. 14July
Yates, U. P. 14July
Davidge, H. J. P. 19July
Hatton, B. F. P. 19July
Lockett, E. M. P. 19July
Mortimer, Z. L. P. 19July
Pollitt, B. M. P. 19July
Remington, W. P. 19July
Single, J. K. P. 19July
Smith, S. D. P. 19July
Vander Byl, E. L. P. 19July
Whitlow, A. E. P. 19July
Wolf, H. F. V. P. 19July
Young, K. M. P. 19July
George, M. D. P. 21July
Balfour, B. O. P. 26July
Burnett, J. P. P. 26July
Clark, K. W. P. 26July
Clough, J. M. P. 26July
Cohen, P. P. 26July
Daly, P. J. A. P. 26July
Elliott, F. M. P. 26July
Holcombe, G. E. P. 26July
Hornby, M. P. 26July
Le Mesurier, L. R. P. 26July
Walker, P. M. P. 26July
Yates, E. P. 26July
Anderson, W. M. P. 28July
Ascherson, J. E. P. 28July
Baker, I. M. P. 28July
Carlebach, P. E. E. P. 28July
Chadwick, F. M. P. 28July
Coupe, D. M. P. 28July
Crozier, M. E. E. P. 28July
David, B. P. 28July
Davison, J. E. P. 28July
Downes, M. P. P. 28July
Ewen, J. K. P. 28July
Ewens, M. M. P. 28July
Fenn, J. P. 28July
Goodhart, D. J. P. 28July
Greenslade, O. B. P. 28July
Harrison, J. P. 28July
Haslam, M. P. P. 28July
Hay, M. A. A. P. 28July
Herrod, P. P. P. 28July
Hickman, A. B. P. 28July
Kirby, K. W. P. 28July
Lamb, Z. E. P. 28July
Lee-Smith, J. A. P. 28July
McCabe, P. V. P. 28July
Marsh, D. V. P. 28July
Maud, I. L. I. P. 28July
Pacey, E. M. P. 28July
Robinson, B. T. P. 28July
Salmond, M. A. P. 28July
Saville, M. E. P. 28July
Seales, M. L. H. P. 28July
Thompson, U. M. P. 28July
Wear, S. M. P. 28July
Weightman, J. L. P. 28July
Arrowsmith, C. M. P. 28July
Bartels, A. R. D. P. 28July
Dukes, M. P. 28July
Harrison, G. H. P. 28July
Hey, J. P. 28July
Hoare, M. M. P. 28July

1941

Jones, E. P. 28July
Kaye, E. M. P. 28July
Laws, W. M. P. 28July
Leighton, B. R. P. 28July
Linton, J. E. P. 28July
McCulloch, J. B. S. P. 28July
Openshaw, E. M. P. 28July
Perry, J. M. P. 28July
Richmond, M. A. P. 28July
Roberts, W. M. P. 28July
Simpson, V. M. P. 28July
Terry, E. M. P. 28July
Walters, J. E. P. 28July
Warburton, R. P. 28July
Young, F. P. 28July
Beavan, F. P. 1Aug
Clarke, A. W. P. 1Aug
Dewar, P. A. P. 1Aug
Doubleday, E. M. P. 1Aug
Gray, B. M. Y. P. 1Aug
Griffiths, D. G. P. 1Aug
House, C. P. 1Aug
Macintyre, J. P. 1Aug
Maclaughlin, C. D. P. 1Aug
Manning, E. L. P. 1Aug
Mowatt, J. P. 1Aug
Palmer, B. L. P. 1Aug
Silver, E. M. P. 1Aug
Simonds, R. M. P. 1Aug
Stevenson, J. M. P. 1Aug
Talbot, K. H. D. L. T. P. 1Aug
Watts, K. F. P. 1Aug
Beardsall, E. A. P. 2Aug
Coope, G. P. 2Aug
Fyfe, J. W. S. P. 2Aug
Gatfield, P. E. P. 2Aug
Hall, M. E. P. 2Aug
Pender, M. H. P. 2Aug
Porter, A. P. 2Aug
Rickman, P. P. 2Aug
St. John, *Hon.* K. B. P. 2Aug
Scott, M. E. P. 2Aug
Simmons, J. Y. E. P. 2Aug
Thompson, A. M. P. 2Aug
Alcock, D. M. N. P. 4Aug
Allen-Jones, M. A. P 4Aug
Atack, L. C. P. 4Aug
Ballard, L. P. 4Aug
Bell, M. B. P. 4Aug
Binns, M. B. P. 4Aug
Blackburn, E. M. P. 4Aug
Blewitt, M. P. 4Aug
Bristow, H. M. P. 4Aug
Cameron, E. J. P. 4Aug
Campbell, D. H. P. 4Aug
Cave, N. B. P. 4Aug
Compton, M. G. P. 4Aug
Coombs, J. A. P. 4Aug
Cox, E. M. P. 4Aug
Crispe, M. D. P. 4Aug
Currie, A. M. P. 4Aug
Dean, M. M. P. 4Aug
Deane-Drummond, M. P. 4Aug
De Marney, E. D. P. 4Aug
Dunn, M. H. P. 4Aug
Eller, M. P. 4Aug
England, C. A. M. P. 4Aug
Eyton Williams, S. K. P. 4Aug
Galloway, B. P. 4Aug
Green, P. L. P. 4Aug
Hall, J. McL. P. 4Aug
Hall, P. M. P. 4Aug
Helby, H. M. R. P. 4Aug

Assistant Section Officers—*contd.*

1941

Hill, G. C.	P.	4Aug
Howitt, M. W.	P.	4Aug
Humpherson, M. I.	P.	4Aug
Hutton, E. G.	P.	4Aug
Hyslop, E. H.	P.	4Aug
Jackson, C. L.	P.	4Aug
Jackson, E.	P.	4Aug
Jackson, J. E. M.	P.	4Aug
Lambson, O. I. H.	P.	4Aug
Lane, P.	P.	4Aug
Lee, B.	P.	4Aug
McKillen, K. R.	P.	4Aug
Mancell, R.	P.	4Aug
Mathews, M. T.	P.	4Aug
Maybury, K. C.	P.	4Aug
Miller, O. J.	P.	4Aug
Morgan, M. M.	P.	4Aug
Neal, D. M.	P.	4Aug
Orlebar, D. B.	P.	4Aug
Osbourne, B. M.	P.	4Aug
Pratt, M. C.	P.	4Aug
Rhodes, E. D.	P.	4Aug
Robins, E. M.	P.	4Aug
Russell-Davis, E. G.	P.	4Aug
Sarsby, D. E.	P.	4Aug
Sayers, B. K.	P.	4Aug
Searle, B. M.	P.	4Aug
Silverman, M. R.	P.	4Aug
Silvester, E. E.	P.	4Aug
Slade, B. A.	P.	4Aug
Smart, E. M.	P.	4Aug
Steinfurth, O. R.	P.	4Aug
Stokes, F. E.	P.	4Aug
Thorpe, P.	P.	4Aug
Townsend, R.	P.	4Aug
Walker, B. G.	P.	4Aug
Westbrook, J. D.	P.	4Aug
Woodman, D. E. E.	P.	4Aug
Aitchison, E. M.	P.	11Aug
Anderson, D. M.	P.	11Aug
Baddeley, M. J.	P.	11Aug
Baker, B. F. J.	P.	11Aug
Ball, D. P.	P.	11Aug
Ballance, U. M.	P.	11Aug
Barber, D. A.	P.	11Aug
Barclay, M. J.	P.	11Aug
Barton, P. E.	P.	11Aug
Basson, A. H. J.	P.	11Aug
Behrens, J. H.	P.	11Aug
Bell, J. A.	P.	11Aug
Borwick, P. D.	P.	11Aug
Bousfield, P. J.	P.	11Aug
Boyd, A. C.	P.	11Aug
Boyd, M. E. F.	P.	11Aug
Budge, G. M.	P.	11Aug
Cabirol, F. M.	P.	11Aug
Carson, D.	P.	11Aug
Causton, M. N.	P.	11Aug
Coddington, D. E.	P.	11Aug
Cole, A. E.	P.	11Aug
Colin, J.	P.	11Aug
Coombes, K. H. M.	P.	11Aug
Cope, U. M. J.	P.	11Aug
Copinger, P. J.	P.	11Aug
Davies, K. M.	P.	11Aug
Dawson, J. K.	P.	11Aug
Day, J.	P.	11Aug
Diffley, M.	P.	11Aug
Duncan, M. E. A.	P.	11Aug

1941

Dyson, I. F.	P.	11Aug
Ellis, E.	P.	11Aug
Ellison, L. C.	P.	11Aug
Firkin, A. P.	P.	11Aug
Flanagen, E. M.	P.	11Aug
Fletcher, P. M. C.	P.	11Aug
Fordham, E. I. M.	P.	11Aug
Foss, S. D. J.	P.	11Aug
Fuller, E. J.	P.	11Aug
Gent, H. M.	P.	11Aug
Goldsworth, A. D.	P.	11Aug
Goodfellow, D. G.	P.	11Aug
Goodworth, M. F.	P.	11Aug
Gwillim, E. M.	P.	11Aug
Hains, P. W.	P.	11Aug
Halcomb, M. I.	P.	11Aug
Hand, C. A.	P.	11Aug
Hannah, E. M.	P.	11Aug
Harding, M.	P.	11Aug
Harradence, F. S.	P.	11Aug
Harris, M. J. A.	P.	11Aug
Harrison, M. E.	P.	11Aug
Hayhoe, M. I.	P.	11Aug
Holdcroft, C.	P.	11Aug
How, M. L.	P.	11Aug
Jagger, J.	P.	11Aug
Joll, E. R.	P.	11Aug
Jones, R. M.	P.	11Aug
Kelly, H. W.	P.	11Aug
Kemball, P. E.	P.	11Aug
Leonard, A. P.	P.	11Aug
Lorimer, E. M.	P.	11Aug
Lowis, J. M.	P.	11Aug
Lucas, B. M.	P.	11Aug
McDermott, A. R.	P.	11Aug
MacDiarmid, C. R.	P.	11Aug
McDonald, C.	P.	11Aug
MacDonald, C. R.	P.	11Aug
McLean, M. M.	P.	11Aug
McLellan, F. G.	P.	11Aug
Madge, S. A.	P.	11Aug
Malcolm, M. B. W.	P.	11Aug
Miller, A. I.	P.	11Aug
Mitchell, N. E. T.	P.	11Aug
Mitchell, O. M.	P.	11Aug
Moorcroft, B. F.	P.	11Aug
Munn, D. M.	P.	11Aug
Murfin, K.	P.	11Aug
Naylor, B. J.	P.	11Aug
Nicholson, J. P.	P.	11Aug
Nuttall, J. G.	P.	11Aug
Orley, M. M.	P.	11Aug
Overton, I. S.	P.	11Aug
Price, M. L.	P.	11Aug
Quarrie, G. T.	P.	11Aug
Rasberry, W. M.	P.	11Aug
Reynolds, N. S. H.	P.	11Aug
Richardson, J. G.	P.	11Aug
Roche, M. B. P.	P.	11Aug
Rogers, C. M.	P.	11Aug
Rosevear, E. M.	P.	11Aug
Saies, V.	P.	11Aug
Smailes, D. C.	P.	11Aug
Square, V. J.	P.	11Aug
Staley, E. M.	P.	11Aug
Thomas, G. M.	P.	11Aug
Tillotson, S. M. B.	P.	11Aug
Valentine, W. E.	P.	11Aug
Vandyck, K.	P.	11Aug
Waghorn, M. E.	P.	11Aug
Waterton, J. M.	P.	11Aug
Watts, K. M.	P.	11Aug
Watts, M.	P.	11Aug

1941

Weaver, P. C.	P.	11Aug
Welsh, P. M.	P.	11Aug
White, N. J. S.	P.	11Aug
Whitlock, P. E.	P.	11Aug
Wilkinson, M. D.	P.	11Aug
Williams, M . O.	P.	11Aug
Wilson, D. E.	P.	11Aug
Wilson, M. J.	P.	11Aug
Wolf, M. H.	P.	11Aug
Woodman, W. J.	P.	11Aug
Wooster, V. C. D.	P.	11Aug
Wright, M.	P.	11Aug
Wymer, D. M. J.	P.	11Aug
Anderson, F. J. P.	P.	18Aug
Arnison, M. W.	P.	18Aug
Ashcroft, M. K.	P.	18Aug
Austin, M. W.	P.	18Aug
Barnes, P. C.	P.	18Aug
Bartlett, E. R.	P.	18Aug
Beard, E. D.	P.	18Aug
Beggs, H. G.	P.	18Aug
Belben, P. N. P.	P.	18Aug
Berrie, P. M.	P.	18Aug
Burbury, E. P. A.	P.	18Aug
Butcher, L. P.	P.	18Aug
Butterell, J. M.	P.	18Aug
Caldwell, E. M.	P.	18Aug
Chandler, P .R.	P.	18Aug
Clay, J.	P.	18Aug
Crocker, M. G.	P.	18Aug
Currin, G.	P.	18Aug
Davis, K. G.	P.	18Aug
Edwards, F. J.	P.	18Aug
Edwards, M. B.	P.	18Aug
Finch-Close, E.	P.	18Aug
Fletcher, E. M. D.	P.	18Aug
Flux, M. H.	P.	18Aug
Gayford, B. I.	P.	18Aug
Goddard, E. M.	P.	18Aug
Godfery, D. M.	P.	18Aug
Golden, M. M.	P.	18Aug
Outfin, C.	P.	18Aug
Guinness, A. E.	P.	18Aug
Hatton, I. B.	P.	18Aug
Hawley, E. J.	P.	18Aug
Hedley, B.	P.	18Aug
Kennedy, N. G.	P.	18Aug
Lavers, S. E.	P.	18Aug
Legat, S. M.	P.	18Aug
Lightfoot, E. M.	P.	18Aug
Lloyd, M. E.	P.	18Aug
Macnab, H. M.	P.	18Aug
Marks, I. K.	P.	18Aug
Meldrum, J.	P.	18Aug
Moon, M. A.	P.	18Aug
Morgan, G. R.	P.	18Aug
Mudge, M. T.	P.	18Aug
Pepys, I. L.	P.	18Aug
Redman, F.	P.	18Aug
Ritchie, R. M. N.	P.	18Aug
Robinson, M. E.	P.	18Aug
Rundle, H. M.	P.	18Aug
St. George Caulfield, D. F.	P.	18Aug
Sargent, B.	P.	18Aug
Saville, J. W.	P.	18Aug
Skemp, B. A.	P.	18Aug
Stallebrass, A. M.	P.	18Aug
Steele, G. M. R.	P.	18Aug
Stokes, W.	P.	18Aug
Styles, E.	P.	18Aug
Sutcliffe, M.	P.	18Aug

Assistant Section Officers—*contd.*

1941

Sweatman, B. M.	P.	18Aug
Sykes, F. M. E.	P.	18Aug
Taylor, B. E.	P.	18Aug
Thomas, G. C.	P.	18Aug
Toogood, B. B.	P.	18Aug
Traill, J. O.	P.	18Aug
Tuppenney, I.	P.	18Aug
Waterman, E.	P.	18Aug
Weller, R.	P.	18Aug
Whitaker, P. J.	P.	18Aug
Wilsdon, J. C.	P.	18Aug
Wilson, H. C.	P.	18Aug
Wormald, F. B.	P.	18Aug
Beard, K. R. A.	P.	18Aug
Brook, E. M.	P.	23Aug
Angel, P. J.	P.	25Aug
Baldwin, P. M. B.	P.	25Aug
Bennett, G. J.	P.	25Aug
Billot, E. M.	P.	25Aug
Bradshaw, C. M.	P.	25Aug
Burn, M. M.	P.	25Aug
Calger, R. E. J.	P.	25Aug
Carter, A.	P.	25Aug
Case, V. M.	P.	25Aug
Chivers, L. L.	P.	25Aug
Clarke, P. D.	P.	25Aug
Colwell, K. M.	P.	25Aug
Cooper, E. G.	P.	25Aug
Cooper, V. S.	P.	25Aug
Corley Smith, M.	P.	25Aug
Crabb, W. M.	P.	25Aug
Culmer, A. M.	P.	25Aug
Cumming, M. E.	P.	25Aug
Davies, A. E.	P.	25Aug
Davis, M. M.	P.	25Aug
Dawson, I. J.	P.	25Aug
Dodge, J. A. M.	P.	25Aug
Eavestaff, M. E.	P.	25Aug
Evans, I. D.	P.	25Aug
Finlay, E. J.	P.	25Aug
Fisher, V. M.	P.	25Aug
Foley, L. A.	P.	25Aug
Forbes, J. M	P.	25Aug
Fountaine, G. A.	P.	25Aug
Gallavan, C. L.	P.	25Aug
Gaunt, E. E.	P.	25Aug
Gauntlett, E. Z.	P.	25Aug
Graham, F. B.	P.	25Aug
Groves, E. L.	P.	25Aug
Hawkes, V. B.	P.	25Aug
Hill, J. M.	P.	25Aug
Hill, P. A. T.	P.	25Aug
Hind, H. E.	P.	25Aug
Hiscutt, V. L.	P.	25Aug
Johnston, M. C.	P.	25Aug
Laughton, W. M.	P.	25Aug
Lockhart, K. M.	P.	25Aug
Lyn-Jones, D. B.	P.	25Aug
Mackarness, N.	P.	25Aug
Makin, K. M.	P.	25Aug
Meek, B.	P.	25Aug
Miers, E. A. P.	P.	25Aug
Miller, D. P.	P.	25Aug
Milne, M. M. B.	P.	25Aug
Newman, N.	P.	25Aug
Newton, B. R. E.	P.	25Aug
Noble, G. V. M.	P.	25Aug
Noel, V.	P.	25Aug

1941

Percy, D. J. N.	P.	25Aug
Pike, E. F.	P.	25Aug
Pitman, C. M. M.	P.	25Aug
Potter, M. A. G.	P.	25Aug
Price, E. A.	P.	25Aug
Pritchard, B. M.	P.	25Aug
Rankin, E. S.	P.	25Aug
Rayson, J. J.	P.	25Aug
Richards, D. T.	P.	25Aug
Siddons, H. R.	P.	25Aug
Smith, V. W.	P.	25Aug
Stewart, A. M. C.	P.	25Aug
Thewles, P. J.	P.	25Aug
Thomas, M. M.	P.	25Aug
Walker, M. O. B.	P.	25Aug
Wallace, C. W. A.	P.	25Aug
Whalley, A. M.	P.	25Aug
Williams, J.	P.	25Aug
Wilson, B. M.	P.	25Aug
Wilson, D. A.	P.	25Aug
Wollen, C.	P.	25Aug
Wooding, K. M.	P.	25Aug
Wyand, J. M.	P.	25Aug
Pegler, E. M.	P.	1Sept
Acheson, W. N.	P.	1Sept
Alexander, S. R.	P.	1Sept
Antrobus, K. G.	P.	1Sept
Belyavin, V.	P.	1Sept
Bonham Carter, *Lady* Charlotte H.	P.	1Sept
Browne, E. D.	P.	1Sept
Cameron, C. M.	P.	1Sept
Cay, B.	P.	1Sept
Charlton, D.	P.	1Sept
Clapham, E. R.	P.	1Sept
Colle, P. M.	P.	1Sept
Colling, M. L. M. D. P.	P.	1Sept
Cozens, D. I.	P.	1Sept
Dennis, E. V.	P.	1Sept
Dingwall, J. F.	P.	1Sept
Evison, K.	P.	1Sept
Fearnley, A. M.	P.	1Sept
Fildes, J. G.	P.	1Sept
Foulger, A. E. C.	P.	1Sept
Fraser, W. I.	P.	1Sept
Gardner, P. J. G.	P.	1Sept
Gilbert, V. G.	P.	1Sept
Gillett, L. R.	P.	1Sept
Glendenning, A.	P.	1Sept
Godsmark, N. M.	P.	1Sept
Grace, M. R. E.	P.	1Sept
Grice, E.	P.	1Sept
Griswold, A. L.	P.	1Sept
Harding, N. J.	P.	1Sept
Hargreaves, J. E.	P.	1Sept
Helm, C. J.	P.	1Sept
Helmore, D. E. M.	P.	1Sept
Hobbs, S. E. N.	P.	1Sept
Hudson, M. J.	P.	1Sept
Hughes, G. E.	P.	1Sept
Hume, G. M.	P.	1Sept
Kidner, M. S.	P.	1Sept
Lambert, E. M.	P.	1Sept
Lawrence, B. M.	P.	1Sept
Leighton, D. L. M.	P.	1Sept
Machin, D.	P.	1Sept
Mallinson, D.	P.	1Sept
Marment, P. E.	P.	1Sept
Miller, A. J. Y.	P.	1Sept
Mudge, N. M.	P.	1Sept
Mullan, M. J.	P.	1Sept

1941

Olofson, L. V.	P.	1Sept
Pasley, E. M	P.	1Sept
Pearson, R. P.	P.	1Sept
Peebles, J. M. C.	P.	1Sept
Pentland, F. R.	P.	1Sept
Phillips, G. M.	P.	1Sept
Prescott, R. O.	P.	1Sept
Quill, E. A.	P.	1Sept
Richardson, R. P.	P.	1Sept
Ridley, D. E.	P.	1Sept
Rubenstein, S. M.	P.	1Sept
Rumford, J. T.	P.	1Sept
Scott-Evans, M.	P.	1Sept
Shemming, M. J.	P.	1Sept
Snow, A. E. W.	P.	1Sept
Sparrow, M. A. P.	P.	1Sept
Stanler, N.	P.	1Sept
Stead, B. M.	P.	1Sept
Stewart, M. F.	P.	1Sept
Stubbs, B.	P.	1Sept
Townley, V.	P.	1Sept
Townsend, K.	P.	1Sept
Vaughan-Kimber, E. R.	P.	1Sept
Walsh, I. M.	P.	1Sept
Wheeler, H. W.	P.	1Sept
Williams, P.	P.	1Sept
Willmott, M. P.	P.	1Sept
Wilson, O. J.	P.	1Sept
Wix, M. E.	P.	1Sept
Wright, N. A. B.	P.	1Sept
Dorman, E. N.	P.	2Sept
Simpson, J. G.	P.	4Sept
Alexander, E. H.	P.	8Sept
Allott, P. G.	P.	8Sept
Archer-Thomson, D.	P.	8Sept
Bailey, S. B.	P.	8Sept
Barnes, E. S.	P.	8Sept
Betts, G. M.	P.	8Sept
Bishop, N. S.	P.	8Sept
Blake, M. F.	P.	8Sept
Brotherton, J. M.	P.	8Sept
Chase, M. W.	P.	8Sept
Clark, S. N.	P.	8Sept
Cohen, D. R.	P.	8Sept
Coombe, S. D.	P.	8Sept
Cooper, V. J.	P.	8Sept
Cort, J.	P.	8Sept
Eliot, I. M. R.	P.	8Sept
England, V. M.	P.	8Sept
Evans, I. I.	P.	8Sept
Fish, J. I.	P.	8Sept
Fisher, P.	P.	8Sept
Fleming, G. M.	P.	8Sept
Flux, N. J.	P.	8Sept
Gibson, D. A.	P.	8Sept
Gibson, F. A.	P.	8Sept
Goddard, M. E.	P.	8Sept
Goldstraw, B.	P.	8Sept
Goss, J. M. V.	P.	8Sept
Grandin, M.	P.	8Sept
Grant, C. I.	P.	8Sept
Hanson, R. O.	P.	8Sept
Harding, S.	P.	8Sept
Harrison L. La R.	P.	8Sept
Hartley, M.	P.	8Sept
Hudson, M.	P.	8Sept
Huggins, B.	P.	8Sept
Hurry, I. M.	P.	8Sept
Johnson, B. J.	P.	8Sept
Knight, D. K.	P.	8Sept
McDonagh, M. M.	P.	8Sept

Assistant Section Officers—*contd.*

1941

Maclure, P. E. P. 8Sept
Manson, D. M. P. 8Sept
Mantell, E. C. C. P. 8Sept
Marshall, E. J. P. 8Sept
Mather, E. J. C. P. 8Sept
Miles, H. L. P. 8Sept
Moncrieff, D. F. E. B. P. 8Sept
White, L. M. P. 8Sept
Morgan, A. E. P. 8Sept
Nesbitt, V. P. 8Sept
Neville-Clarke, L. P. 8Sept
O'Brien, P. Q. P. 8Sept
Oxford, G. E. P. 8Sept
Peacock, M. L. P. 8Sept
Pennington, K. P. 8Sept
Phillips, F. M. P. 8Sept
Pine-Coffin, M. S. P. 8Sept
Plunkett, F. L. P. 8Sept
Priestley, S. P. 8Sept
Ralli, D. P. 8Sept
Rawlinson, B. M. G. P. 8Sept
Rose, D. I. P. 8Sept
Rutherford, M. E. A. P. 8Sept
Shaw, K. N. P. 8Sept
Sheppard, F. A. P. 8Sept
Spens, M. T. P. 8Sept
Staley, M. E. P. 8Sept
Swain, U. F. P. 8Sept
Tebbutt, D. A. P. 8Sept
Titlow, P. M. P. 8Sept
Todd-Moir, A. G. P. 8Sept
Turner, A. M. P. 8Sept
Wallace, C. M. P. 8Sept
Wilson, B. M. P. 8Sept
Wooster, M. E. P. 8Sept
Yorke-Johnson, S. A. P. 8Sept
Rawnsley, B. M. P. 8Sept
Sloan, A. G. D. P. 9Sept
Emerson, G. E. P. 10Sept
Towler, P. P. 10Sept
Adam, J. M. E. P. 15Sept
Allan, M. A. W. P. 15Sept
Allen, Q. M. P. 15Sept
Archer, E. G. P. 15Sept
Armitage-Smith, P. I. P. 15Sept
Ashworth, H. G. P. 15Sept
Bannerman, H. D. C. P. 15Sept
Barlas, A. P. 15Sept
Bean, P. D. P. 15Sept
Blanchard, M. P. 15Sept
Blew-Jones, I. W. P. 15Sept
Bray, M. M. P. 15Sept
Bull, E. M. P. 15Sept
Burgess, B. J. P. 15Sept
Caldecott, L. K. P. 15Sept
Cant, D. E. P. 15Sept
Champernowne, K. I. P. 15Sept
Collyer, R. P. 15Sept
Cook, E. B. H. P. 15Sept
Cook, E. V. M. P. 15Sept
Cooper, F. A. R. P. 15Sept
Cording, R. E. M. P. 15Sept
Crombie, C. P. 15Sept
Crow, L. B. P. 15Sept
Dearman, E. M. P. 15Sept
Dick, P. E. P. 15Sept
Easton, J. M. P. 15Sept
Edwards, E. M. P. 15Sept

1941

Evans, R. E. C. P. 15Sept
Fairweather, R. A. P. 15Sept
Farrer-Owsley, K. E. P. 15Sept
Francis, B. J. P. 15Sept
Gairdner, A. A. P. 15Sept
Gallante, J. C. P. 15Sept
Gamman, M. P. 15Sept
Gask, M. D. P. 15Sept
Gow, E. D. S. P. 15Sept
Gray Buchanan, R. M. P. 15Sept
Gundry-White, V.L.A. P. 15Sept
Guthrie, D. V. P. 15Sept
Guthrie, P. P. 15Sept
Harley, E. A. P. 15Sept
Hill-Workman, K. L. P. 15Sept
Holt-Brush, B. I. P. 15Sept
Houston, J. L. P. 15Sept
Howden Smith, J. P. 15Sept
Hunt, M. P. 15Sept
Kerridge, V. G. P. 15Sept
Lane, V. J. M. P. 15Sept
Langtry, N. K. P. 15Sept
Lankester, D. A. P. 15Sept
Lemon, P. T. P. 15Sept
Lygon, *Lady* Dorothy P. 15Sept
Lyons-Montgomery, P. P. 15Sept
Mason, J. E. B. P. 15Sept
Menzies, A. P. 15Sept
Milburn, G. P. 15Sept
Miller, G. J. P. 15Sept
Miller, M. A. P. 15Sept
Mitchell, J. P. 15Sept
Molony, M. P. 15Sept
Millen, J. P. 15Sept
Mydat, E. I. P. 15Sept
Peacock, M. P. 15Sept
Pearcey, C. McK. P. 15Sept
Pollitt, K. M. P. 15Sept
Pope, H. K. P. 15Sept
Radcliffe, E. R. P. 15Sept
Robins, D. M. C. P. 15Sept
Sandford, D. P. 15Sept
Shackleton, M. S. P. 15Sept
Southern, A. P. 15Sept
Thompson, Z. B. P. 15Sept
Troup, C. F. G. P. 15Sept
Turnbull, O. M. P. 15Sept
Varco, P. P. P. 15Sept
Watson, G. P. 15Sept
Watson, N. C. P. 15Sept
Whellock, R. B. P. 15Sept
Willox, F. I. P. 15Sept
Wood, P. P. 15Sept
Woolley, M. I. P. 15Sept
Abbott, P. M. N. P. 22Sept
Ainslie, E. C. P. 22Sept
Baker, E. I. P. 22Sept
Baylis, E. K. B. P. 22Sept
Bellairs, M. F. P. 22Sept
Bevan, D. P. 22Sept
Bion, B. H. P. 22Sept
Blaikiston, M. F. P. 22Sept
Bollard, M. J. P. 22Sept
Bolton, N. P. 22Sept
Boswell, M. L. P. 22Sept
Bremner, J. E. P. 22Sept
Bremner, M. P. 22Sept
Brook, N. P. 22Sept

1941

Buckley, E. J. P. 22Sept
Burge, G. F. P. 22Sept
Burns, A. P. 22Sept
Burrows, E. M. P. 22Sept
Butland, D. P. 22Sept
Chambers, A. K. P. 22Sept
Clark, S. I. P. 22Sept
Collier, I. M. de M. G. P. 22Sept
Cox, E. F. P. 22Sept
Crow, D. M. P. 22Sept
Crowfoot, B. J. P. 22Sept
Custance, R. O. P. 22Sept
Davis, J. G. P. 22Sept
Debenham, J. H. P. 22Sept
Dodson, M. P. 22Sept
Dunn, A. E. S. P. 22Sept
Easton, W. M. P. 22Sept
Evans, N. M. P. 22Sept
Farr, E. P. 22Sept
Fernihough, T. P. 22Sept
Fletcher, V. M. P. 22Sept
Foster, M. O. P. 22Sept
Foxell, A. E. C. P. 22Sept
Furley, J. M. P. 22Sept
Fussell, J. E. K. P. 22Sept
George, C. C. P. 22Sept
Godfrey, M. W. P. 22Sept
Grime, G. F. L. P. 22Sept
Grimwade, C. M. P. 22Sept
Halliday, K. A. J. P. 22Sept
Harper, J. P. 22Sept
Harrison, P. A. P. 22Sept
Rogers, N. C. M. P. 22Sept
Hodgson, M. P. 22Sept
Hudson, M. P. 22Sept
Hunt, E. J. W. P. 22Sept
Hynes, F. E. P. 22Sept
Hynes, V. S. P. 22Sept
Jacquest, M. I. P. 22Sept
Johnston, M. McK. P. 22Sept
Kershaw, M. S. K. P. 22Sept
Kirby Burt, A. E. P. 22Sept
Lawson, J. P. 22Sept
Leach, E. S. P. 22Sept
Lesser, H. L. P. 22Sept
Lewis, I. J. P. 22Sept
Lewis, J. M. P. 22Sept
Lewis, S. M. P. 22Sept
Lydan, M. M. P. 22Sept
Lynch-Blosse, S. F. P. 22Sept
Macandrew, J. P. 22Sept
Macdonald, A. E. M. P. 22Sept
McGhee, K. M. P. 22Sept
Marriott, A. J. M. P. 22Sept
Martin, G. J. R. P. 22Sept
Millhouse, P. U. P. 22Sept
Milsom, J. M. P. 22Sept
Mitchener, E. P. 22Sept
Monteath, D. P. 22Sept
Monypenny, E. M. M. P. 22Sept
Moore, B. D. P. 22Sept
Morris, J. B. P. 22Sept
Morrison, B. M. P. 22Sept
Mummery, D. V. A. P. 22Sept
Murdoch, M. W. P. P. 22Sept
Murray, J. H. P. 22Sept
Oliver, R. M. P. 22Sept
Palmer, P. G. P. 22Sept
Peeler, I. M. P. 22Sept
Potter-Mackenrot, M. R. P. 22Sept
Purton, D. P. P. 22Sept
Rae-Martin, P. M. P. 22Sept
Reed, P. S. P. 22Sept

Assistant Section Officers—*contd.*

1941

Rees, A. M. P. 22Sept
Ridsdale, C. D. P. 22Sept
Ritchie, J. E. P. 22Sept
St. John Chappell, H. M. P. 22Sept
Sears, N. E. P. 22Sept
Segger, W. M. P. 22Sept
Showbridge, E. D. P. 22Sept
Shubrook, J. F. P. 22Sept
Sidebotham, P. D. L. P. 22Sept
Sidney, K. A. H. P. 22Sept
Stanley, A. M. P. 22Sept
Suggate, E. M. P. 22Sept
Surtees, M. G. P. 22Sept
Tanner, M. P. P. 22Sept
Thomas, E. D. P. 22Sept
Thompson, B. I. P. 22Sept
Townsend, F. E. P. 22Sept
Trechmann, M. P. 22Sept
Tucker, G. J. P. 22Sept
Upfield-Green, M. E. P. 22Sept
Vardon, M. P. 22Sept
Warmington, E. B. P. 22Sept
Waterton, P. J. M. P. 22Sept
Wickstead, E. N. P. 22Sept
Wightman, E. M. P. 22Sept
Windsor, M. W. P. 22Sept
Wintle, U. H. M. P. 22Sept
Wood, J. G. P. 22Sept
Morton, B. H. P. 22Sept
Packham, S. M. P. 22Sept
Brill, M. I. P. 23Sept
Bewkey, B. V. P. 24Sept
Abrahamson, G. P. 29Sept
Agius, S. V. M. P. 29Sept
Andrew, M. L. P. 29Sept
Appleton, B. W. P. 29Sept
Balfour, K. M. P. 29Sept
Balmer, C. N. P. 29Sept
Barker, B. M. P. 29Sept
Beckett, D. P. 29Sept
Bell, F. E. P. 29Sept
Bellingham, C. M. P. 29Sept
Bennett, I. P. 29Sept
Bennett, J. A. P. 29Sept
Black, H. M. P. 29Sept
Brown, B. M. G. P. 29Sept
Browne, C. H. P. 29Sept
Bruce, I. G. P. 29Sept
Bryan, P. A. P. 29Sept
Buchanan, M. J. P. 29Sept
Campbell, C. B. A. P. 29Sept
Care, J. P. 29Sept
Chapman, I. A. P. 29Sept
Christie, M. G. P. 29Sept
Cini, I. E. P. 29Sept
Comley, C. M. P. 29Sept
Conning, G. E. P. 29Sept
Conway, P. O. P. 29Sept
Critchlow, E. E. P. 29Sept
Cross, J. M. P. 29Sept
Daventry, M. M. P. 29Sept
Davidson, M. A. P. 29Sept
Davies, E. B. P. 29Sept
Davies, H. L. P. 29Sept
Drake-Brockman, P. P. 29Sept
Esplin, E. N. P. 29Sept
Ferguson, M. E. B. P. 29Sept
Gabbitass, N. P. 29Sept

1941

George, L. F. P. 29Sept
Gethin-Hopkin, E. P. 29Sept
Girling, J. E. P. 29Sept
Griffin, K. F. P. 29Sept
Gunson, J. O. P. 29Sept
Halley, L. H. C. P. 29Sept
Hamblett, E. P. 29Sept
Harrisson, E. L. P. 29Sept
Hartley, M. H. P. 29Sept
Hay, M. M. P. 29Sept
Heler, U. M. P. 29Sept
Hodgson, C. E. P. 29Sept
Holloway, A. F. P. 29Sept
Hony, G. R. A. P. 29Sept
Howie, L. S. P. 29Sept
Hunt, M. D. P. 29Sept
Hutchings, D. B. P. 29Sept
Kaye, D. A. P. 29Sept
Kelly, R. A. P. 29Sept
King, J. B. P. 29Sept
King, V. C. P. 29Sept
Kirkconnel, B. P. 29Sept
Langley, M. E. P. 29Sept
Lee, R. A. C. P. 29Sept
Lewis, J. E. P. 29Sept
Mackintosh, B. P. 29Sept
McLaren, M. E. N. P. 29Sept
Macphee, C. A. P. 29Sept
Martin, K. P. 29Sept
Millett, R. D. P. 29Sept
Milne, L. M. I. P. 29Sept
Templer, M. E. L. P. 29Sept
Morgans, J. E. P. 29Sept
Naldrett, E. P. 29Sept
Neal, G. O. P. 29Sept
Paterson, J. P. 29Sept
Patterson, H. P. 29Sept
Peat, E. M. P. 29Sept
Peters, M. L. P. 29Sept
Phillipps, E. M. P. 29Sept
Poole, C. E. M. P. 29Sept
Prideaux, D. E. P. 29Sept
Pugh, M. L. P. 29Sept
Ravenhill, V. P. 29Sept
Reid, M. J. P. 29Sept
Roe, M. P. 29Sept
Ryley, D. J. P. 29Sept
Sagar, E. M. P. 29Sept
Saunders, E. P. 29Sept
Scott, M. O. P. 29Sept
Simpson, M. C. P. 29Sept
Smith, E. P. 29Sept
Spenser, M. P. P. 29Sept
Spowart, E. P. 29Sept
Stewart, M. J. P. 29Sept
Stoney, A. M. D. P. 29Sept
Sykes, P. P. 29Sept
Thompson, M. O. P. 29Sept
Tilston, G. P. 29Sept
Tory, B. M. P. 29Sept
Townley, W. M. P. 29Sept
Treffry, E. P. 25Sept
Vernon, D. E. P. 29Sept
Vianest, M. P. 29Sept
Von Dechend, A. M. B. P. 29Sept
Ward, M. W. P. 29Sept
Webb, E. M. P. 29Sept
Wells, J. M. P. 29Sept
Wheeler, H. M. P. 29Sept
White, G. P. 29Sept
Whitehead, E. M. P. 29Sept

1941

Wilson, B. S. P. 29Sept
Wood, M. E. P. 29Sept
Andrews, E. M. P. 30Sept
Hayes, R. C. P. 30Sept
Jones, M. L. P. 30Sept
Jones, V. M. P. 30Sept
Leaney, R. M. P. 30Sept
McWatters, J. M. P. 30Sept
Manwaring, Z. J. P. 30Sept
Piercy, B. R. P. 30Sept
Warneford, P. V. P. 29Sept
Williams, C. G. P. 30Sept
Smith, K. M. P. 1Oct
Streatfield, P. D. P. 1Oct
Maund, M. H. D. P. 1Oct
Mahoney, G. M. P. 1Oct
Dallamore, M. M. P. 1Oct
Ridley, A. D. P. 1Oct
Ball, E. M. P. 1Oct
Woodroffe, L. S. H. P. 1Oct
Sharp, V. M. P. 1Oct
Johns, A. L. P. 1Oct
Jones, M. B. P. 1Oct
Molesworth, B. O. C. P. 1Oct
Lewis, M. L. P. 1Oct
Evers-Swindell, M. P. 1Oct
Deakin, E. P. 1Oct
Iliffe, G. A. P. 1Oct
Horsfield, M. P. P. 1Oct
Williams, A. L. P. 1Oct
Renny, S. M. P. 1Oct
Bleby, M. E. P. 1Oct
Halls Dally, S. G. P. 1Oct
Allsopp, D. R. P. 1Oct
Kilpatrick, M. M. P. 1Oct
Murray, C. M. P. 1Oct
Gilbert-Green, M. E. P. 1Oct
Fisher, F. B. P. 1Oct
Jeffcock, F. P. 1Oct
Syers, P. de H. P. 1Oct
Haines, D. P. MacK. P. 1Oct
Thompson, H. A. P. 1Oct
Adkins, M. M. P. 6Oct
Allen, S. G. P. 6Oct
Anderson, H. B. E. P. 6Oct
Barker, P. M. P. 6Oct
Barnett, M. P. 6Oct
Bateman, G. E. P. 6Oct
Beales, F. E. P. P. 6Oct
Beckett, H. L. P. 6Oct
Beggs, J. M. I. P. 6Oct
Bickford, M. M. P. 6Oct
Bird, D. J. L. P. 6Oct
Blackler, M. E. M. P. 6Oct
Broxap, J. P. 6Oct
Brunskill, C. M. P. 6Oct
Brydges, P. A. H. P. 6Oct
Capell, E. A. P. 6Oct
Cawthra, D. P. 6Oct
Chaplin, P. R. P. 6Oct
Chignell, N. J. P. 6Oct
Codner, F. E. P. 6Oct
Coghill, K. A. P. 6Oct
Crichton-Miller, B. B. P. 6Oct
Crossley, D. M. P. 6Oct
Cryer, B. E. P. 6Oct
Cunningham, T. P. 6Oct
Dallimore, D. A. P. 6Oct
Day, D. V. P. 6Oct
Denny, I. P. 6Oct
Dickinson, W. E. P. 6Oct
Disley, F. E. P. 6Oct
Duncan, B. I. P. 6Oct
Dunlop, M. M. P. 6Oct

Assistant Section Officers—*contd.*

1941

Dunstan, L. A. M.	P.	6Oct
Ellery, M.	P.	6Oct
Emerson, O.	P.	6Oct
Firth, M. J.	P.T	6Oct
Floate, D. E.	P.	6Oct
Franks, D. E.	P.	6Oct
Fraser, A.	P.	6Oct
Fuller, M. A.	P.	6Oct
Gascoigne, E. F. H.	P.	6Oct
Gascoigne, W.	P.	6Oct
Gaunt, J. I. H.	P.	6Oct
Gilbanks, M. T.	P.	6Oct
Giles, B. M.	P.	6Oct
Gleig, E. M.	P.	6Oct
Goad, M. E.	P.	6Oct
Goode, P. E. T.	P.	6Oct
Gordon, A. H.	P.	6Oct
Goyder, A. B.	P.	6Oct
Grant, K. M.	P.	6Oct
Gray, J. J. D.	P.	6Oct
Green, H. W.	P.	6Oct
Hall, D. E.	P.	6Oct
Wallington, J. G.	P.	6Oct
Hammond, J. T.	P.	6Oct
Hammond, J.	P.	6Oct
Harris, D. M.	P.	6Oct
Harris, M.	P.	6Oct
Harrison, B. M. C.	P.	6Oct
Hart, C. M. J.	P.	6Oct
Hartigan, I. M. I.	P.	6Oct
Harvey, B. C.	P.	6Oct
Havelock, B. I.	P.	6Oct
Heap, E. M.	P.	6Oct
Percy, I. M. H.	P.	6Oct
Hereward-Rogers, K. I. H.	P.	6Oct
Higgins, B. W.	P.	6Oct
Higgs, B. I.	P.	6Oct
Hornsby-Smith, E. J.	P.	6Oct
Iley, M. E.	P.	6Oct
Irving, C. M.	P.	6Oct
Johnson, A. R.	P.	6Oct
Kateley, P. J.	P.	6Oct
Kennedy, A. K. M.	P.	6Oct
Kent, E. M.	P.	6Oct
Lewis, J. S. C.	P.	6Oct
Lewis, W. G. M.	P.	6Oct
Lidderdale, P. A.	P.	6Oct
Low, E. H.	P.	6Oct
Mackey, G. M.	P.	6Oct
Manby, B.	P.	6Oct
Marwood, V.	P.	6Oct
Mearns, M. S. S.	P.	6Oct
Meek, E. M. G.	P.	6Oct
Milnes, M. B.	P.	6Oct
Nicholas, L. E.	P.	6Oct
Norton, D. M.	P.	6Oct
Oliver, E. L.	P.	6Oct
Oyler, P.	P.	6Oct
Pawson, J. M.	P.	6Oct
Pearson, E. M. C.	P.	6Oct
Pendred, D.	P.	6Oct
Lyon, M. R.	P.	6Oct
Richardson, M.	P.	6Oct
Ricketts, S. M.	P.	6Oct
Rix, B.	P.	6Oct
Robertson, A. J.	P.	6Oct
Robison, M. R.	P.	6Oct
Roff, I.	P.	6Oct

1941

Russell, M. J.	P.	6Oct
Savery, P. K.	P.	6Oct
Shelton, I. K.	P.	6Oct
Shepherd, J. B.	P.	6Oct
Shilling, E. M.	P.	6Oct
Shuter, F.	P.	6Oct
Smithes, N. T.	P.	6Oct
Snow, L. J.	P.	6Oct
Stead, P. C.	P.	6Oct
Stocks, E. D.	P.	6Oct
Tatton, E. G.	P.	6Oct
Taylor, E. I.	P.	6Oct
Tempest-Holmes, M. A. R.	P.	6Oct
Thomas, S. C.	P.	6Oct
Tofield, J. E.	P.	6Oct
Tollit, E. M.	P.	6Oct
Townson, K.	P.	6Oct
Unwin, C. L.	P.	6Oct
Vaughan, M.	P.	6Oct
Veitch, G. P.	P.	6Oct
Warren, V. D.	P.	6Oct
Watherston, M. T.	P.	6Oct
Watkinson, W. M.	P.	6Oct
Wheelhouse, M. M.	P.	6Oct
Whittaker, F. P.	P.	6Oct
Wigzell, M. A. M.	P.	6Oct
Williams, J. B.	P.	6Oct
Williams, O. M.	P.	6Oct
Williamson, M.	P.	6Oct
Willson, J. S. D.	P.	6Oct
Wilson, J. B.	P.	6Oct
Witt, P. K. D.	P.	6Oct
Wood, P. L.	P.	6Oct
Woolley, L. M.	P.	6Oct
Yorath, C. S.	P.	6Oct
Young, G. M.	P.	6Oct
Driver, J.	P.	7Oct
Fullerlove, R. M.	P.	7Oct
Hyde-Parker, M.	P.	7Oct
Adams, D. W.	P.	13Oct
Adams, E. L.	P.	13Oct
Ager, M. P.	P.	13Oct
Aikman, E. M.	P.	13Oct
Ainsworth, M. L.	P.	13Oct
Arden, K. N. J.	P.	13Oct
Armstrong, S. F.	P.	13Oct
Bain, E. M.	P.	13Oct
Ball, A. B. P.	P.	13Oct
Baty, K. F.	P.	13Oct
Beal, C. L.	P.	13Oct
Bray, M. E.	P.	13Oct
Byrom, A. W.	P.	13Oct
Campbell, E. J.	P.	13Oct
Campbell-Gray, J. M.	P.	13Oct
Campion, G. E.	P.	13Oct
Carter, J. M. O. L.	P.	13Oct
Catterall, M. E.	P.	13Oct
Gawthorne, M. A.	P.	13Oct
Churchill-Baldwin, M. L.	P.	13Oct
Churton, J.	P.	13Oct
Clifton, D. E.	P.	13Oct
Cohu, R.	P.	13Oct
Cooper, C. B. R.	P.	13Oct
Cunningham-Watkinson, C.	P.	13Oct
Daw, B. C.	P.	13Oct
Dickson, D. M.	P.	13Oct
Donaldson-Rawlins, E. M.	P.	13Oct
Estaugh, K. B.	P.	13Oct
Evans, M. L.	P.	13Oct

1941

Farmer, P. R.	P.	13Oct
Fearnehough, M. K.	P.	13Oct
Fraser, P.	P.	13Oct
Gifford-Brown, B. M. E.	P.	13Oct
Goucher, E. B.	P.	13Oct
Gout, E. K.	P.	13Oct
Grinling, J. M.	P.	13Oct
Halliwell, J.	P.	13Oct
Hammond, M.	P.	13Oct
Harcourt-Tepper, B.I.	P.	13Oct
Harris, J. M.	P.	13Oct
Hing, C. E.	P.	13Oct
Hiscocks, N.	P.	13Oct
Hodgson, C.	P.	13Oct
Janes, P. M.	P.	13Oct
Kingston, E. F.	P.	13Oct
Kipps, H. M.	P.	13Oct
Knight, E. M.	P.	13Oct
Langton, D. J.	P.	13Oct
Laxon, P. B.	P.	13Oct
Leach, A. M. M.	P.	13Oct
Lees, M.	P.	13Oct
Livermore, E. K.	P.	13Oct
Loud, M. A.	P.	13Oct
Lowry, J. J.	P.	13Oct
Luck, E. M.	P.	13Oct
Lysaght-Finigan, M.	P.	13Oct
Macdonald, D. H. M. C. U.	P.	13Oct
Mackay, I.	P.	13Oct
Mackenzie, K. G.	P.	13Oct
Mange, P. E. A.	P.	13Oct
Manser, E. J.	P.	13Oct
Menhinick, P. M.	P.	13Oct
Miller, J. M.	P.	13Oct
Strang, A. M.	P.	13Oct
Munro, J. A.	P.	13Oct
Murray-Gordon, F.	P.	13Oct
Naake, I. M.	P.	13Oct
Newkey-Burden, H. M.	P.	13Oct
Osborne, T. L.	P.	13Oct
Paton, E. C.	P.	13Oct
Pearson, N.	P.	13Oct
Pettitt, H. F.	P.	13Oct
Pickering, M.	P.	13Oct
Pitt, D.	P.	13Oct
Platt, A. M.	P.	13Oct
Platt, B. M.	P.	13Oct
Plumley, M. S. M.	P.	13Oct
Potter, G. L.	P.	13Oct
Rickus, Z. A.	P.	13Oct
Roberts, C. N.	P.	13Oct
Ross, J. M.	P.	13Oct
Rumsey, P. H. M.	P.	13Oct
Rust, P. G.	P.	13Oct
Seary-Dodds, L.	P.	13Oct
Shaw, W. L. H.	P.	13Oct
Shelmerdine, R. A. E.	P.	13Oct
Shepherd, J. E.	P.	13Oct
Sheppard, G. J.	P.	13Oct
Sherwen, A.	P.	13Oct
Simpson, M. G.	P.	13Oct
Simpson, R. A.	P.	13Oct
Sims, W. J.	P.	13Oct
Sisman, I. M.	P.	13Oct
Smallbone, N. C.	P.	13Oct
Smith, N. E.	P.	13Oct
Speight, R. L.	P.	13Oct
Spry, K. M.	P.	13Oct
Stevens, M.	P.	13Oct
Sullivan, P. M.	P.	13Oct
Tanner, A. E. R.	P.	13Oct
Thomae, H. C.	P.	13Oct

Assistant Section Officers—*contd.*

1941

Thomas, P. M. P. 13Oct
Thornton, L. A. P. 13Oct
Thorpe, P. M. P. I. P. 13Oct
Trott, S. E. G. P. 13Oct
Turgoose, M. P. 13Oct
Turner, F. H. K. P. 13Oct
Walker, J. G. M. P. 13Oct
Walker, R. I. P. 13Oct
Walter, M. P. 13Oct
Ward, M. J. P. 13Oct
Warren, G. F. P. 13Oct
Warring, M. M. P. 13Oct
Waters, S. C. P. 13Oct
West, M. G. P. 13Oct
Weston, B. K. P. 13Oct
Wheeler, M. C. P. 13Oct
White, L. P. 13Oct
Williams, B. P. 13Oct
Williams, M. E. P. 13Oct
Wolff, S. E. G. P. 13Oct
Wood, E. W. P. 13Oct
Colson, B. M. P. 14Oct
Foster, V. M. P. 14Oct
Johnson, D. M. P. 14Oct
Springham, E. E. P. 19Oct
Alderton, B. A. P. 20Oct
Alston, C. K. P. 20Oct
Annand, M. D. P. 20Oct
Arthur, J. H. P. 20Oct
Bartley, R. P. P. 20Oct
Bayliss, P. M. P. 20Oct
Beer, J. D. P. 20Oct
Bellwood, F. N. P. 20Oct
Benn, M. E. P. 20Oct
Bewick, M. A. P. 20Oct
Birch, D. E. P. 20Oct
Bird, C. M. P. 20Oct
Blackstone, D. M. P. 20Oct
Blake, E. M. P. 20Oct
Bradley, P. J. P. P. 20Oct
Bramley, W. P. 20Oct
Britten, M. R. E. P. 20Oct
Burnett, J. P. 20Oct
Capon, W. R. P. 20Oct
Chandler, S. M. S. P. 20Oct
Chidwick, D. E. P. 20Oct
Clapham, D. K. R. P. 20Oct
Codrington, G. A. P. 20Oct
Collins, M. E. P. 20Oct
Courtney, E. L. M. P. 20Oct
Craig, J. A. P. 20Oct
Cressey, G. N. P. 20Oct
Dalton, M. M. M. P. 20Oct
David, N. P. 20Oct
Davies, V. M. P. 20Oct
Davis, J. M. P. 20Oct
Devenish-Meares, C. A. P. 20Oct
Dixon-Spain, U. B. P. 20Oct
Duff, M. J. P. 20Oct
Edwards, A. N. P. 20Oct
Edwards, J. E. P. 20Oct
Faunthorpe, D. P. 20Oct
Foster, J. M. E. P. 20Oct
Fox, D. J. P. 20Oct
Freer, J. R. P. 20Oct
Glover, I. M. P. 20Oct
Goide, N. J. L. P. 20Oct
Griffen, J. M. H. P. 20Oct
Haigh, J. P. 20Oct

1941

Hamilton, M. M. P. 20Oct
Harding, J. M. P. 20Oct
Harris, E. W. P. 20Oct
Hatfield, K. T. P. 20Oct
Hinkley, S. E. P. 20Oct
Holmes, M. B. P. 20Oct
Hughes, D. M. P. 20Oct
Hughes, R. N. P. 20Oct
Kelly, M. I. P. 20Oct
King, M. I. P. 20Oct
Kozlowska, M. M. P. 20Oct
Lambourn, J. E. P. 20Oct
Lawson, M. H. P. 20Oct
Macrae, L. M. P. 20Oct
Maddick, *Lady* Veronica B. P. 20Oct
Mann, J. P. 20Oct
Masterman, M. D. P. 20Oct
Matthews, S. A. P. 20Oct
Maxwell, M. P. 20Oct
Montgomery, E. D. P. 20Oct
Mullin, L. J. P. 20Oct
Murray, M. M. P. 20Oct
Neter, A. M. P. 20Oct
Nissen, N. W. P. 20Oct
Orchard, F. M. P. 20Oct
Parker, K. M. P. 20Oct
Phillippo, E. L. P. 20Oct
Pine, D. R. P. 20Oct
Price, V. F. P. 20Oct
Renshall, M. P. 20Oct
Robins, K. E. P. 20Oct
Rogers, B. D. P. 20Oct
Birch, D. F. R. P. 20Oct
Russell Wood, D. P. 20Oct
Scott, J. M. P. 20Oct
Shepherd, B. P. 20Oct
Shepherd, C. I. K. P. 20Oct
Smith, B. R. P. 20Oct
Smith, H. L. P. 20Oct
Smith, H. K. M. J. P. 20Oct
Spiers, H. M. P. 20Oct
Steiner, D. M. P. 20Oct
Stephens, D. E. P. 20Oct
Templer, P. J. P. 20Oct
Thomas, M. M. P. 20Oct
Thomason, J. P. 20Oct
Thompson, D. M. P. 20Oct
Thwaites, M. E. P. 20Oct
Turnbull, O. P. 20Oct
Vincent, M. P. 20Oct
Wallace-Oldham, E. A. P. 20Oct
Wallis, I. C. P. 20Oct
Ward, M. I. P. 20Oct
Way, M. C. P. 20Oct
Weatherhead, E. V. P. 20Oct
Welsh, B. P. 20Oct
Wentworth-Fitzwilliam, J. P. 20Oct
Weston, C. K. P. 20Oct
Wieland, S. K. P. 20Oct
Willis, M. M. P. 20Oct
Wilshaw, A. F. P. 20Oct
Wing, E. M. K. P. 20Oct
Wood, N. C. P. 20Oct
Yeoman-Davis, S. L. P. 20Oct
Young, A. S. P. 20Oct
Garstin, V. M. P. 20Oct
Maclean, M. L. P. 20Oct
Wood, L. A. P. 20Oct
James, D. E. P. 21Oct
Kempthorne, L. L. P. 21Oct
Marston, A. P. 21Oct

1941

Silverston, D. R. P. 21Oct
Trafford, G. M. P. 21Oct
Wilson, M. P. 21Oct
Adam, I. L. P. 27Oct
Adkins, R. E. P. 27Oct
Avery, N. I. B. P. 27Oct
Ball, D. J. P. 27Oct
Banfield, P. J. P. 27Oct
Benson, H. E. P. 27Oct
Betts, F. O. P. 27Oct
Bexon, C. A. P. 27Oct
Bishop, C. E. P. 27Oct
Bonnick, N. M. P. 27Oct
Bonyun, M. V. P. 27Oct
Brentnall, P. M. P. 27Oct
Briggs, C. B. P. 27Oct
Busby, E. M. P. 27Oct
Campbell, M. E. P. 27Oct
Causton, A. C. A. P. 27Oct
Chandor, J. E. T. P. 27Oct
Charles, A. F. E. P. 27Oct
Coates, C. M. P. 27Oct
Cochran, B. H. S. P. 27Oct
Cochrane, J. M. P. 27Oct
Collier, S. M. P. 27Oct
Collins, C. L. P. 27Oct
Craven, J. H. P. 27Oct
Dagger, D. P. 27Oct
Davis, E. N. P. 27Oct
Deans, D. E. P. 27Oct
Dickson, A. M. S. P. 27Oct
Donaghy, M. T. P. 27Oct
Durtnell, E. S. P. 27Oct
Eckersley, J. S. P. 27Oct
Egremont, M. D. P. 27Oct
Essell, I. V. P. 20Oct
Fernihough, N. R. P. 27Oct
Flatt, M. M. P. 27Oct
Frandsen, M. L. P. 27Oct
Fuller, H. P. 27Oct
Furniss, S. J. P. 27Oct
Gallagher, S. M. P. 27Oct
Goddard, A. V. P. 27Oct
Goodier, J. M. P. 27Oct
Gordon-Peiniger, M. E. P. 27Oct
Gray, E. P. 27Oct
Greenwood, L. C. P. 27Oct
Grimmer, D. J. P. 27Oct
Hall, M. E. P. 27Oct
Hancock, M. L. P. 27Oct
Hawkins, P. P. 27Oct
Henderson, J. P. 20Oct
Henocq, K. A. P. 27Oct
Holdsworth, A. P. 27Oct
Holmes, D. P. 27Oct
Hopper, M. Y. P. 27Oct
Hutchinson, A. E. P. 27Oct
Ilott, M. F. P. 27Oct
Jack, L. E. P. 27Oct
Jelley, E. G. P. 27Oct
Jolliffe, B. I. P. 27Oct
Keeling, M. U. P. 27Oct
Kemp, R. A. P. 27Oct
Lacoste, M. L. P. 27Oct
Larkin, K. B. P. 27Oct
Lee Warner, D. P. 27Oct
Lister, M. K. P. 27Oct
Longhurst, H. S. P. 27Oct
Mackichan, S. M. P. 27Oct
Martin, M. M. P. 27Oct
Meek, E. G. P. 27Oct
Minton-Senhouse, D. P. 27Oct
Nichols, V. M. F. P. 27Oct

Assistant Section Officers—*contd.*

1941

Oakley, K. M. P. 27Oct
Ostler, B. M. P. 27Oct
Parker, F. P. 27Oct
Pearse, B. E. P. 27Oct
Pearson, M. I. P. 27Oct
Peters, E. M. P. 27Oct
Petrides, M. R. P. 27Oct
Phillips, C. M. P. 27Oct
Renwick, B. P. 27Oct
Richards, A. K. P. 27Oct
Riddell, M. E. M. P. 27Oct
Ronald, H. M. P. 27Oct
Rowson, J. P. 27Oct
Rundle, P. R. P. 27Oct
Sainsbury, E. M. P. 27Oct
Sandbach, R. C. P. 27Oct
Savage, C. M. P. 27Oct
Scully, P. P. 27Oct
Short, M. A. de C. P. 27Oct
Simpson, R. M. P. 27Oct
Smith, K. A. P. 27Oct
Sparks, B. E. P. 27Oct
Stedman, B. P. 27Oct
Stubbs, R. M. P. 27Oct
Todd, P. M. P. 27Oct
Trenaman, E. D. P. 27Oct
True, M. P. 27Oct
Turner, B. C. P. 27Oct
Turner, B. P. 27Oct
Waller, C. T. G. P. 27Oct
Ward, Doris P. 27Oct
Wilkins, O. G. P. 27Oct
Williams, E. M. B. P. 27Oct
Chapman, B. P. 30Oct
Anyon, E. M. P. 3Nov
Baldock, D. F. P. 3Nov
Bayly, M. M. P. 3Nov
Beale, B. K. P. 3Nov
Birchfield, A. S. P. 3Nov
Black, J. M. P. 3Nov
Blunn, M. A. P. 3Nov
Brown, M. L. P. 3Nov
Bryan, C. G. W. P. 3Nov
Clayton, E. G. M. P. 3Nov
Crawley, H. D. G. P. 3Nov
Deane-Daniels, H. E. P. 3Nov
Eveleigh, Y. M. P. 3Nov
Ewen, H. M. T. P. 3Nov
Foulger, E. B. P. 3Nov
Funnell, W. I. P. 3Nov
Grey, D. J. P. 3Nov
Griffiths, V. M. M. P. 3Nov
Grieve, R. R. P. 3Nov
Griffiths, C. V. P. 3Nov
Gwynne Young, A. B. P. 3Nov
Hammond, R. L. P. 3Nov
Harrington, M. P. 3Nov
Hart, M. E. P. 3Nov
Hazelwood, E. M. V. P. 3Nov
Haywood, M. L. P. 3Nov
Johnson, J. H. P. 3Nov
Jordan, M. E. P. 3Nov
Kay, U. W. P. 3Nov
Kennon, O. S. P. 3Nov
Knatchbull-Hugesson, P. A. P. 3Nov
Kynaston-Williams, E. P. P. 3Nov
Le Croissette, E. M. P. 3Nov
Lindenboom, J. M. P. 3Nov

1941

Lister, E. P. P. 3Nov
McKinnon, J. P. 3Nov
Manuel, I. M. C. P. 3Nov
Mark, B. G. P. 3Nov
Marriott, E. J. S. P. 3Nov
Martin, M. E. P. 3Nov
Massias, J. B. P. 3Nov
Meadmore, H. V. P. 3Nov
Morrison, S. G. W. P. 3Nov
Mosley, F. T. P. 3Nov
Newton, M. H. P. 3Nov
Packham, D. E. P. 3Nov
Park, M. V. P. 3Nov
Portley, T. B. P. 3Nov
Powell, A. L. S. P. 3Nov
Radford, R. E. P. 3Nov
Railton, M. P. 3Nov
Shand, M. H. P. 3Nov
Smith, D. J. P. 3Nov
Smither, M. P. 3Nov
Stock, V. C. P. 3Nov
Swann-Mason, S. R. M. P. 3Nov
Thynne, P. M. P. 3Nov
Titcombe, S. P. P. 3Nov
Tottenham, V. M. E. P. 3Nov
Toule, B. D. P. 3Nov
Verney, M. J. P. 3Nov
Wafford, I. I. P. 3Nov
Watchorn, G. M. G. P. 3Nov
Whiticar, M. L. P. 3Nov
Wilkinson, I. A. P. 3Nov
Williams, R. T. P. 3Nov
Wright, F. M. P. 3Nov
Adams, M. P. 10Nov
Babington, A. P. 10Nov
Babington, D. J. P. 10Nov
Barclay, E. G. K. P. 10Nov
Brown, B. M. P. 10Nov
Buchanan, M. M. P. 10Nov
Calder, M. H. P. 10Nov
Campbell, J. K. P. 10Nov
Carruthers, I. D. P. 10Nov
Carter, B. M. P. 10Nov
Courtney, C. I. P. 10Nov
Crampton, V. E. P. 10Nov
Crofts, K. R. P. 10Nov
Davies, M. I. P. 10Nov
Davis, M. J. T. P. 10Nov
Dobie, J. P. 10Nov
Earle, D. M. P. 10Nov
Farie, J. P. 10Nov
Folliott, E. H. P. 10Nov
Garnett, S. M. P. 10Nov
Garton Horsley, C. I. M. P. 10Nov
Gilbert, L. I. P. 10Nov
Greenwood, M. P. 10Nov
Groom, B. P. 10Nov
Heddle, M. E. P. 10Nov
Henderson, J. D. P. 10Nov
Hughes, E. P. 10Nov
Kennedy, D. M. P. 10Nov
Leach, D. G. P. 10Nov
Leather, G. R. P. 10Nov
Mackay, S. E. P. 10Nov
Mallin, R. D. P. 10Nov
Masterman, E. J. P. 10Nov
Megaw, S. E. H. P. 10Nov
Mercer, E. M. P. 10Nov
Miles, V. J. P. 10Nov
Parkin, B. P. 10Nov
Pegg, M. P. 10Nov

1941

Pidsley, I. P. 10Nov
Porterfield, M. P. P. 10Nov
Reekie, M. McN. P. 10Nov
Reeves, J. F. P. 10Nov
Rodwell, B. M. P. 10Nov
Rogers, S. P. 10Nov
Ronn, P. P. 10Nov
Russell, R. M. H. P. 10Nov
St. Barbe-Smith, F. E. P. 10Nov
Selkirk-Wells, H. E. F. P. 10Nov
Sharkey, V. H. M. P. 10Nov
Sharman, M. A. P. 10Nov
Sheffield, V. C. P. 10Nov
Smith, G. J. P. 10Nov
Smith, M. P. A. P. 10Nov
Smyth, E. S. P. 10Nov
Standring, B. S. P. 10Nov
Stapley, P. M. P. 10Nov
Stratford, E. M. P. 10Nov
Teece, P. M. W. P. 10Nov
Thompson, M. E. P. 10Nov
Troup, G. P. 10Nov
Vance, M. G. P. 10Nov
Veltom, M. D. P. 10Nov
Wallis, G. E. V. P. 10Nov
Warhurst, G. M. P. 10Nov
Watson, E. M. P. 10Nov
Weaver, H. P. 10Nov
Wickham Legg, A. E. P. 10Nov
Wild, E. A. S. P. 10Nov
Wollaston, J. McA. P. 10Nov
Backhouse, J. P. 17Nov
Barnett, V. A. P. 17Nov
Barr, P. F. P. 17Nov
Bellamy, E. P. 17Nov
Bennett, A. V. P. 17Nov
Bowyer, K. M. P. 17Nov
Boyd-Harvey, L. C. P. 17Nov
Bratley, K. P. 17Nov
Bray, R. M. P. 17Nov
Brown, M. H. P. 17Nov
Brown-Sanders, J. P. 17Nov
Busby, J. M. P. 17Nov
Cardale, B. B. P. 17Nov
Castle, D. M. P. 17Nov
Cawley, M. M. P. 17Nov
Cleator, M. P. 17Nov
Collier, G. de M. G. P. 17Nov
Curtis, I. G. P. 17Nov
Dalgleish, J. R. P. 17Nov
Darling, J. H. P. 17Nov
Delmar, E. L. P. 17Nov
Dey, D. P. P. 17Nov
Dickerson, I. F. P. 17Nov
Edwards, L. P. 17Nov
Faith, M. M. P. 17Nov
Farrow, E. G. P. 17Nov
Finch, P. J. P. 17Nov
Finney, L. P. 17Nov
Fisher, L. S. P. 17Nov
Foulds, R. P. 17Nov
Frankland, I. M. P. 17Nov
Freeman, B. P. 17Nov
Goldsworthy, B. J. P. 17Nov
Goodall, H. F. P. 17Nov
Hall, D. J. P. 17Nov
Halliday, J. E. P. 17Nov
Harris, H. M. P. 17Nov
Hibberd, P. A. P. 17Nov
Highett, P. M. P. 17Nov
Hughes, E. M. P. 17Nov
Jenkyns, D. K. P. 17Nov
Johnston-Smith, E. M. P. 17Nov

Assistant Section Officers—*contd.*

1941

Jones, J.	P.	17Nov
Jones, M. E.	P.	17Nov
Joyce-Clarke, D.	P.	17Nov
Kinahan, P. H.	P.	17Nov
Lee, E. A.	P.	17Nov
Lockett, C. G.	P.	17Nov
Lockhart, M. D.	P.	17Nov
Lawther, M. B. C.	P.	17Nov
Loveday, H. P.	P.	17Nov
McCabe-Dallas, J. M.	P.	17Nov
McWilliam, J. M.	P.	17Nov
Miall, M. I.	P.	17Nov
Mitchell, C. M. F.	P.	17Nov
Muras, D. I.	P.	17Nov
Newson, E. M.	P.	17Nov
Potts, E. E.	P.	17Nov
Procter, D.	P.	17Nov
Rankin, E. M.	P.	17Nov
Rattee, M. E.	P.	17Nov
Reeves, M. A.	P.	17Nov
Renny, M. F.	P.	17Nov
Reynolds, P. B.	P.	17Nov
Rensen, L. W.	P.	17Nov
Robinson, S. F. G.	P.	17Nov
Rowles, R. A.	P.	17Nov
Sandison, M. S. G.	P.	17Nov
Savage, J. D.	P.	17Nov
Shorto, M. C.	P.	17Nov
Slimmon, L. A.	P.	17Nov
Surgery, M. T.	P.	17Nov
Tanner, C. A. L.	P.	17Nov
Taylor, M. T.	P.	17Nov
Thomas, H.	P.	17Nov
Thornhill, I. D.	P.	17Nov
Ticehurst, G.	P.	17Nov
Toulmin, D. M.	P.	17Nov
Trotter, A. F. M.	P.	17Nov
Twist, K. M.	P.	17Nov
Walkden, J. M.	P.	17Nov
Ward, I. M. H.	P.	17Nov
Warren-Lambert, W. M.	P.	17Nov
Waters, J. E.	P.	17Nov
Watson, L.	P.	17Nov
Webb, J.	P.	17Nov
West, M. E.	P.	17Nov
White, B.	P.	17Nov
Wild, K. M.	P.	17Nov
Williams, D.	P.	17Nov
Williams, H. E.	P.	17Nov
Smith, N. V.	P.	19Nov
Toye, E. H.	P.	20Nov
Anderson, I. P.	P.	24Nov
Ashcroft, J.	P.	24Nov
Barker, E. M. J. V.	P.	24Nov
Bernard, F. A.	P.	24Nov
Blackman, D. M. P.	P.	24Nov
Brown, D. S.	P.	24Nov
Byron, D. I.	P.	24Nov
Chiswell, A. D.	P.	24Nov
Clarke, M.	P.	24Nov
Cornes, M. B.	P.	24Nov
Coulthard, M.	P.	24Nov
Davis, J. E. M.	P.	24Nov
Dawson, F. W. M.	P.	24Nov
de Jersey, M.	P.	24Nov
de Montmorency, C. M. W.	P.	24Nov
Dickinson, A. M.	P.	24Nov
Dillon, M. E.	P.	24Nov
Elphinstone, B. R.	P.	24Nov
Evans, D. E.	P.	24Nov

1941

Fenerty, E.	P.	24Nov
Fenton, M. D.	P.	24Nov
George, G. M.	P.	24Nov
Gent, D. M.	P.	24Nov
Gossop, E. W.	P.	24Nov
Gow, J. B. A.	P.	24Nov
Haselwood, N. E.	P.	24Nov
Higgins, D. B.	P.	24Nov
Hussey, M. D.	P.	24Nov
Jackson, M. G.	P.	24Nov
Jones, E. E.	P.	24Nov
Kay, O.	P.	24Nov
Kentish, D. J.	P.	24Nov
King, E.	P.	24Nov
Marshall, M. A.	P.	24Nov
Moore, A. E.	P.	24Nov
Oppenheimer, O. D.	P.	24Nov
Pither, C. H.	P.	24Nov
Seccombe, P. E.	P.	24Nov
Sharp, A. M.	P.	24Nov
Skoyles, A. F. M.	P.	24Nov
Stockings, N. E.	P.	24Nov
Tarrant, D. I.	P.	24Nov
Wall, M.	P.	24Nov
Westrop, S. M.	P.	24Nov
Whiteman, E. A.	P.	24Nov
Wolf, N. H.	P.	24Nov
Younger, N. H.	P.	24Nov
Berryman, P. A.	P.	25Nov
Allan, A. L.	P.	1Dec
Anderson, N. H.	P.	1Dec
Bailward, M. I.	P.	1Dec
Barber, J. K. M.	P.	1Dec
Betbeder, D.	P.	1Dec
Bevan, M.	P.	1Dec
Briscoe, J. F.	P.	1Dec
Carruthers, B. F.	P.	1Dec
Christy, B. M.	P.	1Dec
David, D. A.	P.	1Dec
Davis, P. C.	P.	1Dec
Duncan-Teape, J. M.	P.	1Dec
Edwards, M. M. K.	P.	1Dec
Elcoate, L. J.	P.	1Dec
Elliott, M.	P.	1Dec
Freeborn, D. M. S.	P.	1Dec
Garrett, M.	P.	1Dec
Godman, M. A. P.	P.	1Dec
Graydon, M.	P.	1Dec
Gregory, E. M.	P.	1Dec
Griffiths, J. A.	P.	1Dec
Hammond, P.	P.	1Dec
Hampton, E. E.	P.	1Dec
Hartland, B.	P.	1Dec
Harvey, M. C.	P.	1Dec
Henn, M. E.	P.	1Dec
Heward, M.	P.	1Dec
Hofmeyr, D. E.	P.	1Dec
Jerman, F. E.	P.	1Dec
Kimber, M.	P.	1Dec
King, A. W.	P.	1Dec
King, I. B.	P.	1Dec
Lavender, J. P.	P.	1Dec
Lee, J. S.	P.	1Dec
Leven, M. N.	P.	1Dec
Lowe, M. M. F.	P.	1Dec
Mackenzie, B. V.	P.	1Dec
Macleish, R. M.	P.	1Dec
McFadden, E. J.	P.	1Dec
Morgan, J. E.	P.	1Dec
Paterson, E. A.	P.	1Dec
Patmore, J. M.	P.	1Dec
Penn, M. H.	P.	1Dec
Pryer, V. H.	P.	1Dec
Raynor, E. V. H.	P.	1Dec
Robertson, B. I.	P.	1Dec
Roche, D.	P.	1Dec

1941

Rose, E. H.	P.	1Dec
Roughton, D. J.	P.	1Dec
Russell, M. H. M.	P.	1Dec
Skelton, M.	P.	1Dec
Stonebridge, N. I.	P.	1Dec
Swanland, M.	P.	1Dec
Tamkin, M.	P.	1Dec
Thomas, D. M. M.	P.	1Dec
Thornton, J. C.	P.	1Dec
Twells, P. E.	P.	1Dec
Vincent, D. J.	P.	1Dec
Waldram, E. L.	P.	1Dec
Winter, J. E.	P.	1Dec
Woolnoqgh, H. M.	P.	1Dec
Woulfe, H. J.	P.	1Dec
Wratten, J. S.	P.	1Dec
Yates, M. E.	P.	1Dec
Bamford, M.	P.	8Dec
Baseden, Y.	P.	8Dec
Bashford, J. E.	P.	8Dec
Bell, F. O.	P.	8Dec
Bisset, H. P.	P.	8Dec
Bradley, J.	P.	8Dec
Bryden, C.	P.	8Dec
Campbell, A. L.	P.	8Dec
Catliff, D. L.	P.	8Dec
Chambers, M.	P.	8Dec
Costello, K. R.	P.	8Dec
Currie, I. S.	P.	8Dec
Dahl, A.	P.	8Dec
Davies, E. B.	P.	8Dec
Delvigne, F. L. M.	P.	8Dec
Dickson, M.	P.	8Dec
Doll, M. M.	P.	8Dec
Dyble, J. W.	P.	8Dec
Edwards, W.	P.	8Dec
Ellis-Rowell, B. M. B. C.	P.	8Dec
Fuller, W. O.	P.	8Dec
Gavin-Jones, P.	P.	8Dec
Good, M. E.	P.	8Dec
Gordon Brown, W. M.	P.	8Dec
Graham, R.	P.	8Dec
Grassick, J. L.	P.	8Dec
Hawkins, V. M.	P.	8Dec
Hodges, N.	P.	8Dec
Holborrow, E. M.	P.	8Dec
Holton, C. E.	P.	8Dec
Horsfall, D. J.	P.	8Dec
Howard, B. V.	P.	8Dec
Hughes, E. A.	P.	8Dec
Johnston, A. C.	P.	8Dec
Lapraik, F. H.	P.	8Dec
Lowe, P. M.	P.	8Dec
Lynn, M. J.	P.	8Dec
Perry, D. M.	P.	8Dec
Pownall, C. M.	P.	8Dec
Ravenhill, B. M.	P.	8Dec
Reid, B. M.	P.	8Dec
Rowden, D. H.	P.	8Dec
Rowlandson, M. P.	P.	8Dec
Rudge, F. M.	P.	8Dec
Rundle, A. L.	P.	8Dec
Rushworth, D.	P.	8Dec
Saunders, J. M.	P.	8Dec
Saunders, P. M.	P.	8Dec
Seddon, V. E.	P.	8Dec
Turner, J. U.	P.	8Dec
Vane-Tempest, P. J.	P.	8Dec
Walters, A. F.	P.	8Dec
Wells, D.	P.	8Dec
Williams, M.	P.	8Dec
Winter, M. E.	P.	8Dec
Blackmore, J. P.	P.	9Dec
Hills, E. M.	P.	9Dec

AIR TRAINING CORPS

Air Commodore-in-Chief—H.M. THE KING.

HEADQUARTERS.

Postal Address—Gordon Avenue, Stanmore, Middlesex.
Telephone No.—Stanmore 1640.
Telegraphic Address—" Raftrain."

Commandant	J. A. CHAMIER, *C.B., C.M.G., D.S.O., O.B.E., Air Commodore.*
Assistant Commandant	G. H. Keat, *Wing Commander.*
Training Officers	B. S. S. Rockey, *Squadron Leader.* C. A. Narbeth, *Flight Lieutenant.*
Organisation	E. W. Husey, *Squadron Leader.*
Personnel Officer	H. C. Wilson, *Flight Lieutenant.*
Accountant Officers	J. A. Dyson, *Squadron Leader.* K. G. McKinlay, *Pilot Officer.* T. B. S. Horsnell, *Pilot Officer.*
Equipment Officers	T. W. James, *Flight Lieutenant.* S. A. Grimwood, *Flying Officer.*
C.T.T.B.	A. E. Druett, *Flight Lieutenant.*

SCOTTISH HEADQUARTERS.

Postal Address—4, Regent Terrace, Edinburgh, 7.
Telephone No.—Edinburgh 33841.

Commandant	THE DUKE OF HAMILTON and BRANDON, *A.F.C., Group Captain.*
Staff Officers	U. E. C. Carnegy, *Wing Commander.* S. R. Macleod, *Flight Lieutenant.*

REGIONAL HEADQUARTERS.

South-Eastern Area.

Postal Address—132a, High Street, Sevenoaks, Kent.
Tel. No.—Sevenoaks 1407.
Regional Commandant—Wg. Cdr. C. F. Gordon, *O.B.E., M.C., D.F.C.*

Eastern Area.

Postal Address—58, Chelsea Park Gardens, London, S.W.3.
Tel. No.—Flaxman 8520.
Regional Commandant—Wg. Cdr. T. W. C. Carthew, *D.S.O., K.C.*

North-East Area.

Postal Address—387, Glossop Road, Sheffield, 10.
Tel. No.—Sheffield 61878.
Regional Commandant—Air Cdre. S. W. Smith, *O.B.E.*

Wales Area.

Postal Address—Cambrian Buildings, Cambrian Road, Newport, Mon.
Tel. No.—Newport 4098.
Regional Commandant—Wg. Cdr. G. B. Bailey, *D.F.C.*

South-West Area.

Postal Address—Thrumster, Oakhampton, Devon
Tel. No.—Oakhampton 247.
Regional Commandant—Air Cdre. H. P. Smyth-Osbourne, *C.M.G.*

Midland Area.

Postal Address—9, Viceroy Close, Bristol Road, Birmingham.
Tel. No.—Talthorpe 3111. Ext. 71.
Regional Commandant—Wg. Cdr. J. A. C. Wright.

North-West Area.

Postal Address—Four Winds, 162, Wilmslow Road, Wilmslow, Cheshire.
Tel. No.—Stockton Heath 720.
Regional Commandant—Air Cdre. W. J. Guilfoyle, *O.B.E., M.C.*

RETIRED LIST.

(Published half-yearly.)

Officers on the Retired List must communicate annually, between January 1st and March 31st, with the Permanent Under-Secretary of State for Air, otherwise they will be liable to have their names removed from the Air Force List.

All Officers are liable to recall to Service under paragraph 3542 of K.R. & A.C.I. except those shown in italics.

(Officers are shown by seniority under the substantive rank, or its equivalent, held by them at the time of retirement. Any higher rank granted or retained on retirement is shown in italics after the name of any officer so entitled.

GENERAL DUTIES BRANCH.

Air Marshals.

Higgins, *Sir* John F. A., *K.C.B.*, *K.B.E.*, *D.S.O.*, *A.F.C.* 1Jan29

Clark-Hall, *Sir* Robert H., *K.B.E.*, *C.M.G.*, *D.S.O.*, *p.s.a.* 1July33

Mitchell, *Sir* William G. S., *K.C.B.*, *C.B.E.*, *D.S.O.*, *M.C.*, *A.F.C.* (*Air Ch. Mshl.*) 1July37

Air Vice-Marshals.

Sykes, *The Rt. Hon. Sir* Frederick H., *G.C.S.I.*, *G.C.I.E.*, *G.B.E.*, *K.C.B.*, *C.M.G.*, Major-General 1Apr18

Game, *Sir* Philip W., *G.C.V.O.*, *G.B.E.*, *K.C.B.*, *K.C.M.G.*, *D.S.O.*, *p.s.c.* 1Jan22

Swann, *Sir* Oliver, *K.C.B.*, *C.B.E.* 30June22

Lambe, *Sir* Charles L., *K.C.B.*, *C.M.G.*, *D.S.O.* 1Jan.25

Longcroft, *Sir* Charles A. H., *K.C.B.*, *C.M.G.*, *D.S.O.*, *A.F.C.* 1July25

Webb-Bowen, *Sir* Tom I., *K.C.B.*, *C.M.G.* 1July25

Borton, A. E., *C.B.*, *C.M.G.*, *D.S.O.*, *A.F.C.* 1July29

MacEwen, N. D. K., *C.B.*, *C.M.G.*, *D.S.O.* 1Jan32

Mills, R. P., *C.B.*, *M.C.*, *A.F.C.* 1July33

Maclean, C. T., *C.B.*, *D.S.O.*, *M.C.* 1Jan35

Cave-Browne-Cave, H. M., C.B., D.S.O., D.F.C. 1July35

Pattinson, L. A., *C.B.*, *D.S.O.*, *M.C.*, *D.F.C.*, *p.s.a.* 1Jan37

Air Commodores.

Charlton, L. E. O., *C.B.*, *C.M.G.*, *D.S.O.*, *p.s.c.* 5Aug19

Pitcher, D. le G., *C.M.G.*, *C.B.E.*, *D.S.O.* 5Aug19

Masterman, E. A. D., *C.B.*, *C.M.G.*, *C.B.E.*, *A.F.C.* 8Aug19

Drew, B. C. H., *C.M.G.*, *C.V.O.*, *C.B.E.*, *p.s.c.* 1Jan22

Gerrard, E. L., *C.M.G.*, *D.S.O.* 1Jan23

Hearson, J. G., C.B., C.B.E., D.S.O. 30June23

Gordon, R., *C.B.*, *C.M.G.*, *D.S.O.* 1Jan25

Forbes, J. L., *O.B.E.* 1July26

Board, A. G., *C.M.G.*, *D.S.O.* 1Jan28

Warrington-Morris, A. D., *C.M.G.*, *O.B.E.* 1Jan29

Boyle, *Hon.* J. D., *C.B.E.*, *D.S.O.* 1Jan29

Fellowes, P. F. M., *D.S.O.* 1July29

Bigsworth, A. W., *C.M.G.*, *D.S.O.*, *A.F.C.* 1Jan30

Ross, R. P., *D.S.O.*, *A.F.C.* 1Jan31

Rathborne, C. E. H., *C.B.*, *D.S.O.* 1Jan31

Brock, H. Le M., *C.B.*, *D.S.O.*, *p.s.a.* 1July31

Gill, N. J., *C.B.*, *C.B.E.*, *M.C.* 1Jan32

S. Bowen, J. B., *C.B.E.* 1Jan32

Verney, R. H., *C.B.E.* 1July33

Smith, S. W., *O.B.E.*, *q.s.* 1Jan35

Walser, A. A., *M.C.*, *D.F.C.*, *p.s.a.* 1July35

Howe, T. E. B., *C.B.E.*, *A.F.C.*, *p.s.a.* 1July37

Darley, C. C., C.B.E., A.M. 1July38

Group Captains

Becke, J. H. W., *C.M.G., D.S.O., A.F.C.* (*Hon. Brig.-Gen.*) 1Apr18

Smyth-Osbourne, H. P., C.M.G. (*Hon. Air Cdre.*) *1Jan19*

Groves, P. R. C., C.B., C.M.G., D.S.O. (*Hon. Brig.-Gen.*) *1Jan19*

Bourke, U. J. D., *C.M.G.* 8Aug19

Burdett, A. B., D.S.O. *1Jan21*

Briggs, E. F., *D.S.O., O.B.E.* 1Jan22

Brooke, K. G., *C.M.G.* 30June23

Courtney, I. T., *C.B.E., q.s.* 30June23

Godman, A.L., *C.M.G., D.S.O.* (*Hon. Air Cdre.*) 30June23

Christie, M. G., *C.M.G., D.S.O., M.G.* 30June23

Hebden, S. A., *O.B.E.* 1Jan25

Busteed, H. R., *O.B.E., A.F.C., q.s.* (*Air Cdre.*) 1July28

Carmichael, G. I., *D.S.O., A.F.C., q.s.* 1July29

Spicer, M. 1July29

S. Grenfell, G. P., *D.S.O.* 1July29

Bone, R. J., *C.B., C.B.E., D.S.O.* 1July29

Smith, S., *D.S.O.* 1July29

Hewlett, F. E. T., D.S.O., O.B.E. *1July29*

Barton, R. J. F., O.B.E. *1Jan30*

N.S. Reilly, H. L., *D.S.O.* 1Jan30

Rees, V. O., *O.B.E.* 1J1n30

Hetherington, T. G., C.B.E. *1July30*

Winter, A. C., *O.B.E.* 1Jan31

E. Corbett-Wilson, A. 1Jan31

Twisleton-Wykeham-Fiennes, *Hon.* L. J. E. 1July31

Guilfoyle, W. J., *O.B.E., M.C., q.s.* (*Air Cdre.*) 1July33

E. *Sowrey, J., *A.F.C., p.s.a.* 1Jan34

Sowrey, F., *D.S.O., M.C., A.F.C.* 1July34

Maxwell, R. S., *M.C., D.F.C., A.F.C.* 1Jan36

Glenny, A. W. F., *M.C., D.F.C., i.d.c., p.s.a.* 1July36

Hanmer, H. I., *D.F.C., p.s.a.* 1Jan37

Leather, R. T., *A.F.C., q.s.* 1Jan37

Woodhouse, J. W., *D.S.O., M.C.* 1Jan38

Pryor, A. D. (*Air Cdre.*) 1July38

E. Thomson, T. C. 1Nov38

E. Fawcus, E. A. 1Jan39

Morgan, W. A. C., *M.C.* 1Jan39

Wing Commanders

Beatty, W. D., *C.B.E., A.F.C.* 1Apr18

Randall, C. R. J., C.B.E. (*Group Capt.*) *1Apr18*

Ranken, F., O.B.E. *1Apr18*

Halahan, J. C., C.B.E., A.F.C. (*Group Capt.*) *1Apr18*

Blackburn, H., M.C., A.F.C. 1Apr18

Douglas, R. G. D. 1*Apr18*

Grant-Dalton, S., *D.S.O., A.F.C., q.s.* 1Apr18

Dalgleish, J. W. O., O.B.E. *1Apr18*

Mead, J., C.B.E., M.C. *1Jan19*

Strange, L. A., D.S.O., M.C., D.F.C. (*Lt.-Col.*) *1Nov19*

Allen, D. L., *A.F.C., p.s.a.* 1Jan22

Read, W. R., *M.C., D.F.C., A.F.C.* 1Jan24

Miles, C. C., *M.C., i.d.c., q.s.* 1July24

Osmond, E., C.B.E. *1Jan25*

Steele-Perkins, A. H. S., *O.B.E.* 1Jan25

Crosbie, D. S. K., *O.B.E.* 1July25

E. Unwin, F. H., *O.B.E.* 1Jan26

Gaskell-Blackburn, V., *D.S.C., A.F.C.* 1Jan26

Archer, J. O., *C.B.E.* 1Jan26

Young, W. G. P., *O.B.E.* 1Jan26

E. Brown, V. S., *O.B.E.* 1July26

Corballis, E. R. L., *O.B.E., D.S.O.* 1July27

Hooper, A. F. A., *O.B.E.* 1Jan28

A. Wells, J. K., *O.B.E., A.F.C.* 1July28

A. Lowe, J. C. M. 1July28

Stewart, D., M.C., A.F.C. *1Jan29*

Robarts, G. W., *M.C.* 1July29

Hodsoll, E. J., *C.B., q.s.* 1July30

Beauman, E. B., *p.s.a.* 1Jan31

E.*Vaisey, E. R. 1Jan32

E. Bailey, L. M., *A.F.C.* 1Jan32

E. Hunter, P. B. 1July32

E.*Fowler, F., *D.S.C., A.F.C.* 1July33

E. *Helmore, W.* *1July35*

Warburton, P., *M.B.E., p.s.a.* 1Jan36

N. *Fletcher, A. W., O.B.E., D.F.C., A.F.C.* 1July36

S. *Malet, B. A., D.F.C.* *1Jan37*

Macfarlane, R. M. C., M.C., p.s.a. 1July37

A. Dick, M. C., *A.F.C.* 1July38

Ph. Walker, G. G., *M.C.* 1Jan39

Squadron Leaders

E. Measures, A. H., *O.B.E.* (*Wing Cdr.*) 1Apr18
Moore, B. F. (*Wing Cdr.*) 1Apr18
Levick, A., *O.B.E.* (*Wing Cdr.*) 1Apr18
Faithfull, G. F. H., *O.B.E.* 1Apr18
Wi liams, G. G. A. 1Apr18
James, A. W. H., *M.C.*, *M.P.* (*Wing Cdr.*) 1Apr18
Watkins, H. E. M., *A.F.C.*, *R.D.* (*Wing Cdr.*) 1Apr18
Elsdon, T. W. 1Apr18
Trewin, G. S., *A.F.C.* 1Apr18
Millar, E. L., M.B.E. *1Apr18*
Breese, G. F., *D.S.C.* 1Apr18
E. de Roeper, B. P. H., *A.F.C.* 1Apr18
E. *Roberts, E. J. C.* *1Apr18*
Currie, A. J. *1Apr18*
E. *Pettingell, A. E.* *1Apr18*
E. Bullen, T. F., *O.B.E.* 1Apr18
Copeman, M. G. B. (*Lt.-Col.*) *1Apr18*
Butler, A. J., *O.B.E.*, *M.C.*, *A.F.C.* 1Jan19
Smith, S. C. W., D.S.O. *1Mar20*
Burge, C. G., *O.B.E.*, *q.s.* 1Jan22
Lerwill, F. W. H., O.B.E. *1Jan22*
Gordon, C. F., *O.B.E.*, *M.C.*, *D.F.C.* 30June22
Stuart-MacLaren, A. S. C., O.B.E., M.C., D.F.C., A.F.C. *30June22*
Hazell, T. F., *D.S.O.*, *M.C.*, *D.F.C* 30June22
Everidge, J , *M.C.* 30June23
Parr, A. W. C. V. *1Jan24*
E.*Hellyer, F. E., *O.B.E.* 1Jan24
Atkinson, E. D., D.F.C., A.F.C. *1Jan24*
Lindop, V. S. E. *1Jan24*
A. Wyncoll, H. E. F., *O.B.E.*, *M.C.* 1Jan25
Brooke, A. F. *1Jan25*
Macpherson, C. E. H. C. 1July25
N. *Godsave, G. E.* *1July25*
A. Cockerell, H., *O.B.E.* 1Jan26
E. Somerset-Leeke, A. F., *O.B.E.* 1Jan26
Lucy, R. S., *A.F.C* 1Jan26
Douglas, N. S. *1July26*
Whitehouse, E. R. *1July26*
Harrison, B. E . *A.F.C.* 1July26
E.*Brooke, J. C., *D.S.O.* 1Jan27
E. Reason, W. E. 1Jan27
E.**MacLean, L. J.* *1Jan27*
E. *Cole, S. N.* *1July27*
E.*Workman, F., *M.C.* 1Jan28
E.*Awcock, C. H., *O.B.E.* 1July28
E. Rhodes, G. C. 10Oct28
E.* Freeman, S. T., *M.B.E.* 12Dec28
N. Newton, T. H., D.S.C. *12Dec28*
Don, D. S., *M.V.O.* 20Mar29
E. *Moore, T. P. Y.* *1July29*
S. Turner, E. F. 1July29
E. *Browne, M. F.* *17July29*
James, H. H., O.B.E. *17July29*
Morgan, E. L. P. 17July29
Boumphrey, C., *D.F.C.* 17July29
A. Cullen, I., *M.B.E.*, *A.F.C.* 5Mar30
Wood, P. C. 14May30
Rowan, A. 5Nov30
A. Mackenzie, A. R. 1Jan31
E. *Robertson, B. K. D., A.F.C.* *1Feb32*
Met. Trevethan, R. M., *M.C.* 1Dec32
Rough, H. L., *D.F.C.* 1Feb33
Ph. Pendavis, H. V., *D.S.O.* 1July33
Riddle, C. B. 1Oct33
P.T. Scambler, J. R. I., *A.F.C.* 1June34
E. *Potts, C. H., D.S.M.* *1Dec34*
Sawyer, H. G., *A.F.C.* 1Apr35
S.* Pattison, H. A. L. 1Dec35
Harrison, J. S. 1Apr36
Shales, F. H. *1Oct36*
PS. Murgatroyd, P. 1Oct36
E. *Whitmore, F. H., M.B.E., D.S.C.* *1Jan37*
E. *Keogh, M. S., A.M.* *1Jan37*
Nuttall, F. E. 1Feb37
N. *Campbell, J. H. M.* *1Apr37*
Woolliams, W. G. *1Apr37*
Shipwright, A. T., D.F.C. *1Dec37*
Berkeley, A. P. F. M. *1July38*
Brew, J. K. 1Aug38
Sarel, A. R. 1Oct38
Button, A. H. 1Oct38
Wynne-Tyson, L. C. (*Wg. Cr.*) (*w*) 16June41

Flight Lieutenants

Maclean, J. E. B. B., *D.S.C.* 1Apr18
Jillings, D. S., *M.B.E., M.C.* (*Sqdn. Ldr.*) 1Apr18
Bolton, A. C., M.C. *1Apr18*
Mack, R. G. *1Apr18*
Frost, S. G., M.B.E. *1Apr18*
Hunter, A., O.B.E. (*Sqdn. Ldr.*) *1Apr18*
Simpson, M. A. (*Sqdn. Ldr.*) *1Apr18*
Ph. Edgar, H. J. 1Apr18
Barrett, G., A.F.C. *1Apr18*
Clover, W. H. 1Apr18
Bartlett, C. P. O., *D.S.C.* (*Sqdn. Ldr.*) 1Apr18
Chapman, A. *1Apr18*
E. Keegan, M., *O.B.E., M.M.* (*Sqdn. Ldr.*) 1Apr18
Mackenzie, W. R., D.S.C. (*Major*) *1Apr18*
Waistell, A. M., D.S.C. *1Apr18*
Ph. Drudge, E., *M.B.E.* 1Apr18
German, H. V. 1Apr18
Mackenzie, W. H., *A.F.C.* (*Sqdn. Ldr.*) 1Apr18
Reid, G. H., D.F.C. (*Hon. Sqdn. Ldr.*) *1Apr18*
Cheshire, A. S., *M.B.E.* (*Sqdn. Ldr.*) 1Apr18
E. *Killmayer, L. J., M.B.E.* (*Sqdn. Ldr.*) *1Apr18*
S. P.T. MacNab, J. A. 1Apr18
S. Butcher, F. L. C. (*Sqdn. Ldr.*) 1Apr18
Cross, B. C. H., *D.F.C* 1Apr18
Nixon, S, *O.B.E.* (*Sqdn. Ldr.*) 1Apr18
E. Wrigley, N. V. 1Apr18
Glen, J. A., *D.S.C.* 1Apr18
Ball, E. (*Capt.*) *1Apr18*
A. Brady, B. J. W., *D.S.M.* 1Apr18
Hooper, F. J., *M.B.E.* 1Apr18
Ferris, A. 1Jan19
A. N. Capon, R. S., *O.B.E.* 1Nov19
Brockbank, C. J., M.B.E. (*Sqdn. Ldr.*) *1Nov19*
E.* *Cahill-Byrne, M. G. M.* *1Mar20*
E. *Drover, D.* *1Jan21*
Symington, A. W., *M.C.* 1Jan21
Luxmoore, F. L., *D.F.C.* 30June21
West, W. R. G. *30June21*
A. *Bowen, G.* *30June21*
Floyd, W. F. 30June21
Attrill, C., M.B.E. *30June21*
Williams, W. T. S., D.S.C. *1Jan22*
Edwards, R. W. 1Jan22
Harris, K. L. *1Jan22*
Chick, A. L., *A.F.C.* 30June22
Leathley, F., *M.C.* 30June22
Briggs, L. R. 30June23
A. Sweeny, R. L. 30June23
S.* Duncan, W. A. 30June23
A. Dark, A. E. 1Jan24
Ph. Jarvis, A. G., *O.B.E., A.F.C.* 1Jan24
Lloyd-Williams, J. J., *M.C., p.s.a.* 1July24
Hilton, L. M., *D.F.C., A.F.C.* 1July24
A. Turner, S. A., *M.B.E.* 1July24
A. Simons, W. V. 1Jan25
Eardley-Wilmot, L. 1Jan25
Markham, W. H. 1Jan25
Stafford, L. A. C. *1July25*
Clayson, P. J. C., D.F.C. *1July25*
Cripps, S.T. B., *D.F.C.* 1July25
E. *Brown, H. O., M.M.* *1Jan26*
A. Brockman, F. G., *M.B.E.* 1Jan26
A. *Ormerod, G. L.* *1Jan26*
Duncan, J. *1Jan26*
S. Broomfield, A. J. E., *D.F.C.* 1Jan26
Usher, E. C. *1Jan26*
Blenkinsop, E. K. *1Jan26*
A. *Astle, F. H.* *1July26*
S. Allen, W. S. 1July26
V.C. *Jerrard, A.* *1Jan27*
E. Clark, J. F. 1Jan27
Towler, C. O., *D.S.M.* 1July27
Wainscot, F. S. *1July27*
E. Towler, C. O., *D.S.M.* 1July27
E. Glover, J. 1July27
Hare, B. W. T. 1Jan28
Anson, H. A. 1Jan28
Kelly, J. V. *1Jan28*
Noonan, J., D.S.M. *1July28*
Drabble, J. E. L. 1July28
E. *Rowe, F. C. T.* *10Oct28*
A. Empson, R. H. 1Jan29
A. Dollery, C., *M.B.E.* 1Jan29
McKinley-Hay, E. A. *20May29*
Roberts, R. A. P. 29May29
A. Mitchell, D. R., *M.B.E.* 1July29
E. *Boston, F.* *17July29*
Belford, J. C. 1Jan30
A. Stafford, H. 1Jan30
Tillard, L. R. W. *5Mar30*
Edwards, C. C. *14May30*
Cook, H. G., D.S.M. *1July30*
S. *Reynolds, S. H.* *1July30*
Castaldini, H. A. 1Jan31
Knowler, F. J. *1Jan31*
Gliddon, A. E., D.S.M. *1Jan31*
Johnson, C. T. *1July31*
E. Simpson, F. 18Jan32
Part, R. F. *1June32*
A. Dowse, L. E. 30June32
Crook, B. T. 1July32
Fair, P. C. 1Aug33
Leech, H. H. *1June34*
Henzell, F. L. P. *1Aug34*
Richards, H. G. *1Aug34*
Canavan, G. R. *1Apr36*
I. *Vincent, L.* *19July38*

Flying Officers

Ritson, L. (*Capt.*) 1Apr18
Prince-Cox, A. J. (*Capt.*) 1Apr18
Burnett, T. L. F., M.B.E. (*Major*) 1Apr18
E. *Liddall, N.* (*Flt. Lieut.*) 1Apr18
Kane, R. (*Capt.*) *1Apr18*
Williams, F., M.C., D.F.C. (*Capt.*) 1Apr18
Dougall, N. S., D.F.C. 1Apr18
White, V. R.S., M.C. 1Apr18
Arnison, C. H., M.C. *1Apr18*
Godfrey, C. B. (*Flt. Lieut.*) 1Apr18
Sharp, H. H. 1Apr18
Verden, G. 1Apr18
Sugars, J. F. V. 1Apr18
S. Hunter, P. H. 1Apr18
Sherwell, A. V. (*Capt.*) 1Apr18
Everett, F. G. (*Lieut.*) *1Apr18*
Brownridge, J. J. 1Apr18
Collins, J. V. (*Capt.*) 1Apr18
Susans, F., M.B.E. (*Major*) 1Apr18
E.Marchant, T. 1Apr18
Edwards, F. (*Capt.*) *1Apr18*
Lannan, A., M.B.E. 1Apr18
A. *Poole, C. J.* 2Apr18
Popperwell, W. W. (*Lieut.*) 5Apr18
Wyatt, S. 23May18
Phillips, W. H. D. (*Capt.*) 26June18
Bassil, C. F. B. 3Oct18
P.T. *Cafferkey, J. P.* 26Oct18
Kemp, S. T. 28Feb19
Gray, C. S. 20July19
Fitzgerald, M. B. M.B.E. 1Aug19
Scott,H. H. S., *D.S.M.* 1Aug19
Coyle, P. (*Flt.Lieut.*) 1Aug19
Quinnell, A. G. 1Aug19
Cox, D. A. 1Aug19
Parsons, J. *1Aug19*
Reynolds, C. (*Lieut.*) 1Oct19
Rees, D. M., *M.B.E.* (*Flt. Lieut.*) 1Oct19
Dampier, E. P. (*Capt.*) 1Oct19
Whitlock, C. H. *1Oct19*
Bray, W. J. 1Oct19
Pepperell, A. V. (*Lieut.*) 1Oct19
E. Sutherland, J., *M.B.E.* (*Flt. Lieut.*) 1Oct19
Bradford, H. 1Oct19
E. *Satterford, H. T.* (*Flight Lieut.*) 1Oct19
Polley, F. 1Oct19
Morris, M. F. 1Oct19
E. *Carter, B. I.* 1Oct19
Scovell, B., A.F.C. 1Oct19
Fleming, D. G. (*Flt. Lieut.*) 1Oct19
PS. *Dunton, W. H.* 1Oct19
Roberts, J. (*Lieut.*) *1Oct19*
Chapman, F. S. 1Oct19
Croft, G. 1Oct19
Clemens, S. T. *1Oct19*
Anderson, W., *E.G.M.* 1Oct19
Caldicott, A. R. (*Lieut.*) *1Oct19*
Pratt, P. R. 1Oct19
E. Buxton, H. 1Oct19
Webster, A. M. *1Oct19*
A. *Marchant, A. P., M.B.E., D.S.M.* *1Oct19*
S. *Sullivan, T.* *1Oct19*
Tyers, T. C. *1Oct19*
Jacobs, F. T. 1Oct19
Caddy, J. W., *M.B.E.* 1Oct19
Coadwell, W. J., *D.S.M.* 1Oct19
Strong, H. P. 1Oct19
Starck, J. R. 1Oct19
Shipcott, L. G. (*Lieut.*) 1Oct19
Clarke, J. E. 1Oct19
E. *Slater, J. H., M.B.E.* *1Oct19*
E. *Wright, E. J.* 1Oct19
Coleman, S. F. 1Oct19
Chidgey, J. J. *1Oct19*
Miller, F., *D.S.M.* 1Oct19
Rossiter, E. J. *1Oct19*
Edwards, S. J., *D.S.M.* 1Oct19
Woodgett, J. H. 1Oct19
Harper, B. J. 1Oct19
Benfield, F. A., D.S.M. 1Oct19
Conway, S. A. *1Oct19*
E. Gammon, H. C. 1Oct19
E.* *Davis, F. H.* 1Oct19
Lewis, L. B. 1Oct19
Twelvetree, F. H. H. 1Oct19
Cole, W. (*Capt.*) 1Oct19
Spearing, E. J. 1Jan20
Hayes, T. W. 27Jan20
S. *Prouse, J. B.* 27Jan20
Broderick, R. S. (*Lieut.*) 10Apr20
Whittle, P. G. 21Jan21
S. Stevens, J. F. H. 16Oct22
E. *Perry, A. R.* 14Feb25
Ward, W. C. 19June25
Sloan, W. J. P. 19June25
Stapleton, P. J. 16June27
Leslie-Melville, A. R. 16June27
Elderton, P. C. I. 11June28
Maugham, H. B. 8Oct28
S. Bennett, R. R. 28Dec28
Moore, W. M. 30Jan29
Williams, R. D. 28Jan30
Lockwood, F. D. 15June30
Manning-Fox, J. H. 8July30
Scott-MacKirdy, M. E. W. *27Jan37*

Pilot Officers

Harris, A. W. *1Apr18*
Apthorp, D. F. A. 20Dec22
Strong, W. I. N. 13Mar26
Jackson, P. H. 30July26
Berthon, P. L. A. 11Dec26
Cox, B. F. 31Jan28
Middleton, L. M. 23July32
Bray, A. N. 17Dec32
Ferguson, A. D. 15July33
Hotham, J. A. 15July33
Willett, K. C. *16Sept33*
Powell, E. T. *18Dec37*

EQUIPMENT BRANCH

Group Captains

Williams, F. C., *O.B.E.* 1July30
Auker, L., *C.B.E.* 1July32
Millett, W., *O.B.E.* 1Jan37
Williams, B. W. M. 1Nov38

Wing Commanders

V.C. Kirby, F. H., C.B.E., D.C.M. (Group Capt.) *1Apr18*
Sayer, E. J., M.C. *1July24*
Hillar, G. A. 1July27

Squadron Leaders

Wilford, J. H. (Wing Cdr.) *1Apr18*
Parkin, J. E., M.B.E. (Wing Cdr.) *12Apr18*
Rasmusen, C. F., O.B.E. *1Jan21*
McBirney, D. *30June21*
Maton, W. H. G., M.B.E. *1Jan22*
Songhurst, F. H., M.B.E. *30June22*
Mason, C. *30June22*
Goggin, J. S. *1Jan24*
Grave, F., M.B.E. *1Jan24*
Bell, T., *M.M.* 1July24
Tedman, F., *M.B.E.* 1July25
Ross, A. J. M., *M.B.E.* 1July26
Allen, W. R. P. 1July28
Comfort, A. H. *1July31*
Hogan, R. V. J. S. 1Oct32
Petch, F., *O.B.E.* 16Aug40

Flight Lieutenants

Shaw, C. A., D.S.O. (Major) *1Apr18*
Burkinshaw, W. *1Apr18*
Paterson, F. *1Mar19*
Wilson, D. W. *1Jan21*
Oliver, G. *1Jan21*
Cooke, F. J. *30June21*
Smith, K. A. *30June21*
Gage, J. W. *30June21*
Mitchell, C. Y. *1Jan22*
Nicholls, J. R. *30June22*
Robertson, R. *30June23*
Barron, D. *30June23*
Carter, L. E., D.C.M. *1Jan24*
Cullen, C. E. 1Jan24
Whilton, F., D.C.M. *1Jan24*
Robbins, H. V. 1Aug24
Barnham, H. J. *1Jan25*
Craig, R. 1Jan26
Duffield, E. I. T. 1July27
Berry, A. S. 1July27
Longhurst, C. A. 1July27
Bullen, E. S., *M.B.E.* 1July27
Latham, R. H. *1Jan28*
Tidy, C. E. *1July28*
C. Wilson, R. F. *1Jan29*
Adams, A. J. 1Jan29
Harvey, J. R. R., *M.M.* 1June32

Flying Officers

Baxter, J. *1Apr18*
Stevens, H. N. *1Apr18*
Stevenson, L. G. *1Apr18*
Preece, M. R. 2Apr18
Crichton, J. P. *15Feb19*
Goddard, A. M. 26Feb19
Beere, T. F. *15Apr19*
Roberts, F. C. P. *25May19*
Worton, F. C. (Lieut.) *28May19*
Allen, J. A. (Capt.) *1Aug19*
Lambert, R. D. *1Aug19*
Whinney, C. E. 1Aug19
Bowden, W. H. 1Aug19
Sturman, G. W. *5Aug14*
Holbrook, V. S. *11Nov19*
Elliott, E. F. *11Nov19*
Osborn, F. A., M.M. *22Dec19*
Warren, G. F. P. 24June26
Rogers, O. W. T. *9Oct27*
Cousins, C. J. *15Oct28*
Durnford, G. A. *5Jan31*
Dalton, W. *8Jan37*

ACCOUNTANT BRANCH

Wing Commanders.

Ogden, C. P., *O.B.E.* 1July25
Money, K. R., O.B.E. *1Jan38*

Squadron Leaders

P.T. *Waldron, E. N. E.* *1July25*
Thomas, A. R. 1July25
Wishlade, R. J. 1Dec38
Murray, J. Macl. 1Dec38

Flight Lieutenants

Grundy, R. M. 1Jan24
Metcalfe, R. F. C. 1Jan24
Brice, J. C. *1July25*
Clayton, R. C. *1Jan28*
Barton, F. R. 1Jan29
Green, E. C. *1July29*
Hopkins, J. M. *1July30*

Flying Officers

Scaife, A. H. *1Nov21*
Hicks, W. E. *6Oct36*

MEDICAL BRANCH

Air Vice-Marshal

Iredell, *Sir* Alfred W., *K.B.E., C.B., M.R.C.S., L.R.C.P.* 1Jan36

Air Commodores

Wells, H. V., *C.B.E., M.R.C.S., L.R.C.P.* 1July30

Playne, B. A., D.S.O., M.B., B.Ch., M.R.C.S., L.R.C.P. 1Jan37

Group Captains

Roche, N. J., O.B.E. *1Jan21*

Clements, E. C., C.B.E., M.R.C.S., L.R.C.P. *1Jan28*

MacGregor, J., *M.C., M.D., C.M., L.R.C.P. & S.* 1July29

Scott, H. W., M.B., B.Ch., M.R.C.S., L.R.C.P. *1July30*

Treadgold, H. A., C.B.E., M.D., B.S., M.R.C.S., F.R.C.P. *1May34*

Ranken, D., *M.B., M.S., F.R.C.S., L.R.C.P.* 1May34

Wing Commanders

Turner, H. M. S., M.B.E., M.D., M.R.C.S., L.R.C.P., D.T.M. & H. *1Dec19*

Rippon, T. S., *O.B.E., M.R.C.S., L.R.C.P.* 1Jan25

Porteous, H. B., *M.B., Ch.B., D.P.M., D.P.H.* 1Jan27

Keane, P. M. *L.R.C.P. & S., D.P.H.* 1July29

Schofield, F. P., M.B., B.S., M.R.C.S., L.R.C.P., D.M.R.E. 1July37

Squadron Leaders

Wigmore, A. J. O., M.B., Ch.B., M.R.C.S., L.R.C.P., D.M.R. *30June21*

Beatson, B. F., *D.T.M.* 31Jan24

Thompson, T. R. S., *M.B., B.Ch.* 17Apr27

Troup, H. B., M.R.C.S., L.R.C.P. *6June28*

Osburne, J. C., M.B. *19Dec28*

Flight Lieutenants

Jerram, N. M., M.R.C.S., L.R.C.P. *2Apr30*

Burns, A. S., M.B., Ch.B. *6May30*

Sheehan, A., M.B., B.Ch. *1Oct31*

Kinnison, R. N., *M.B., Ch.B.* 28Oct32

Quartermasters

Squadron Leaders

Conolly, W. P. *21Feb30*

Maxwell, J. M. *9May30*

Steele, H. *5June30*

Gamblen, W. *1July35*

Musgrave, P. H. 3Nov35

Flight Lieutenant

Bennett, E. (Sqdn. Ldr.) *17Jan23*

DENTAL BRANCH

Group Captain

Colbran, C. L., O.B.E., L.D.S. 1Jan35

CHAPLAINS BRANCH

Chaplains with the relative rank of Air Commodore.

Viener, Rev. H. D. L., C.B.E., M.A., K.H.C. 11Nov18

Hanson, Rev. R. E. V., O.B.E., M.A. (Cantab.) 25Oct26

Clarke, Rev. S. L., M.A., B.Sc. (St. Andr.) 11Dec30

Walkey, *Rev.* J R., *C.B.E., M.A., K.H.C.* 11Dec33

Chaplains with the relative rank of Group Captain.

Dey, Right Rev. Bishop J., D.S.O. 9Dec18

Case, Rev. J. J. (Hon.) 2Feb32

Rees, *Rev.* W. T., *B.D.* 4June34

Collier, *Rev.* G. H., *M.A.* 12Aug34

Blackburn, *Rev.* D. F. 16Aug34

Still, *Rev.* J. H. P., *M.A.* 24May35

Davies, *Rev.* G. A., *B.A.* 26June35

Chaplains with the relative rank of Wing Commander.

Lamb, Rev. P. C. C., M A (Cantab.) 24Jan29

Bankes - Jones, *Rev.* R. M., *M.A. (retains rank of Flight Lieut., G.D. Branch)* 3Dec29

Chaplain with the relative rank of Squadron Leader.

Brown, Rev. A. W. 2Sept.23

LEGAL BRANCH

Wing Commander

Ingpen, D. L. 10Aug30

Squadron Leader

Marshall, G. S., O.B.E. 11Aug30

DIRECTOR OF MUSIC

Flight Lieutenant

Amors, J. H., M.B.E., p.s.m. 1Jan21

COMMISSIONED ENGINEER OFFICER

Flying Officer

Mawdsley, H. O. B. 18May37

PRINCESS MARY'S ROYAL AIR FORCE NURSING SERVICE

Matron-in-Chief

Cruickshank, *Dame* J. M., *D.B.E.*, *R.R.C.* 22Nov18
Watt, K. C., *C.B.E.*, *R.R.C.* 29Nov36

Matrons

Nicholson, *Miss* G., *A.R.R.C.* 21Jan19
Campbell, *Miss* M. W., *R.R.C.* 1July24
Botwood, *Miss* M. B. 1Jan27
Moddrel, *Miss* M., *R.R.C.* 1July28
Molesworth, *Miss* W. E., *R.R.C.* 1July29
Forsyth, Miss B. C. S., R.R.C. 1Jan31
Walker, *Miss* M. W. 1July33

Senior Sister

McGlynn, Miss M. 1Oct35

Sisters

Sears, *Miss* M. E. 1Jan22
Whittingham, *Miss* E. L. 1July22
Lamont, *Miss* M. 1Jan23
Messer, *Miss* M. C. 1Jan23
France, *Miss* D. 1Jan23
Walker, *Miss* J. W., *A.R.R.C.* 1Jan26
Swanston, *Miss* G. 1Jan26
Wiseman, *Miss* M. G., *A.R.R.C.* 1July26
Crozie, *Miss* E. 1July26
Manders, *Miss* M. 1July26
White, *Miss* F. L. 1July26
Hunter, *Miss* E. W. *A.R.R.C.* 1July26
Morey, *Miss* F. M. 1July26
Horsford, *Miss* E. E. 17Dec26
Walden, *Miss* M. L. 16June27
Murphy, *Miss* E. M. 17Jan28
Lloyd, *Miss* G. F. H. 4Oct29
Howker, *Miss* N. 1Nov29
Terry, *Miss* H. D. 16June31

Staff Nurse

Jones, *Miss* G. R. 15Apr22

THE VICTORIA CROSS.

(Instituted 29th January, 1856.)

Ordinances of 22nd May, 1920, 9th May, 1938, 21st August, 1939 and 25th January, 1941.

1. *Style.*—It is ordained that the distinction shall as heretofore be styled and designated "The Victoria Cross," and shall consist of a Maltese Cross of bronze with Our Royal Crest in the centre and underneath it an escroll bearing this inscription: "For Valour."

2. *Riband.*—It is ordained that the Cross shall be suspended from the left breast by a red riband, one inch and a half in width, and on those occasions when only the riband is worn a replica of the Cross in miniature shall be affixed to the centre of the riband.

3. *When awardable.*—It is ordained that the Cross shall only be awarded for most conspicuous bravery or some daring or pre-eminent act of valour or self-sacrifice or extreme devotion to duty in the presence of the enemy.

4. *Posthumous award.*—It is ordained that the Cross may be awarded posthumously.

5. *Gazettement and registration.*—It is ordained that the names of all those persons upon or on account of whom We may be pleased to confer or present the Decoration shall be published in the *London Gazette*, and a Register thereof kept in the Office of Our Principal Secretary of State for War.

6. *Eligibility.*—It is ordained that:—

(1) Officers, Warrant Officers and sub-ordinate Officers hereinafter referred to as Officers, Chief Petty Officers and Petty Officers hereinafter referred to as Petty Officers, men and boys hereinafter referred to as Seamen, serving in—(*a*) Our Navy or in ships of any description for the time being under Naval Command; (*b*) Our Indian Marine Service; (*c*) Navies or Marine Services of Our Dominions, Colonies, Dependencies or Protectorates; and (*d*) Our Mercantile Marine whilst serving under Naval, Military or Air Force Authority, or who in the course of their duties may become subject to enemy action;

(2) Officers, Warrant Officers, Non-Commissioned Officers, men and boys hereinafter referred to as Marines, serving in Our Marines;

(3) Officers, Warrant Officers, Non-Commissioned Officers, men and boys hereinafter referred to as Privates, of all ranks serving in Our Army, Our Army Reserve, Our Territorial or other forces, and the Forces of Our Dominions, Colonies, Dependencies or Protectorates;

(4) Officers, Warrant Officers, Non-Commissioned Officers, and other Airmen serving in our Air Force, Our Air Force Reserve, Our Auxiliary Air Force, Our Indian Air Force, or the Air Forces of Our Dominions, Colonies, Dependencies or Protectorates;

(5) British, Indian or Burman officers and men of all ranks of Our Indian and Burma Armies, the Indian States' Forces of Indian States or any other Forces serving in India or Burma under the command, guidance or direction of any British, Indian or Burman Officer, or of a Political Officer attached to such Forces on Our behalf, and

(6) Matrons, Sisters, Nurses and the Staff of the Nursing Services and other Services pertaining to Hospitals and Nursing, and Civilians of either sex serving regularly or temporarily under the orders, direction or supervision of any of the above mentioned Forces

shall be eligible for the Decoration of the Cross.

7. *Bars.*—It is ordained that if any recipient of the Cross shall again perform such an act of bravery, as would have made him or her eligible to receive the Cross, such further act of bravery shall be recorded by a Bar to be attached to the riband by which the Cross is suspended, and for every such additional act of bravery, an additional Bar shall be added, and any such Bar or Bars may be awarded posthumously. For every Bar awarded a replica of the Cross in miniature shall be added to the riband when worn alone.

8. *Recommendations.*—It is ordained that every recommendation for the award of the Decoration of the Cross shall be made and reported through the usual channel to the Senior Naval, Military or Air Force Officer Commanding the Force, who shall call for such description, conclusive proof, as far as the circumstances of the case will allow, and attestation of the act as he may think requisite, and, if he approve, he shall recommend the grant of the Decoration to Our Lords Commissioners of the Admiralty, Our Principal Secretary of State for War or Our Principal Secretary of State for Air, as the case may be, who shall submit to Us the names of every one so recommended whom they shall consider worthy; in the case of there being no British, Indian or Burman Officer, then the Political Officer attached to the Force shall, after obtaining conclusive proof of the act of bravery as far as is possible, if he approve, submit the recommendation to Us through the proper channels.

9. *Collective gallantry.*—It is ordained that in the event of any unit of Our Naval, Military or Air Forces, consisting in the case of our Navy of a squadron, flotilla or ship's company, or of a detached body of seamen or marines: or in the case of our Army of a regiment, squadron, battery or company, or of a detached body of soldiers; or in the case of Our Air Forces of a squadron or other body of airmen, having distinguished itself collectively by the performance of an act of heroic gallantry or daring in the presence of the enemy in such a way that the Flag, General, Air or other Officer in Command of the Force to which such a unit belongs, is unable to single out any individual as specially pre-eminent in gallantry or daring, then one or more of the personnel comprising the unit shall be selected to be recommended to Us for the award of the Victoria Cross in the following manner:—

(*a*) When the total personnel of the unit does not exceed 100, then one officer shall be selected for the Decoration by the officers engaged; and in like manner one warrant officer or petty officer or non-commissioned officer of the unit shall be selected by the warrant officers, petty officers or non-commissioned officers engaged, and one seaman, marine, private soldier, or aircraftman shall be selected by the seamen, marines, private soldiers or aircraftmen engaged.

(*b*) When the total personnel of the unit exceeds 100 but does not exceed 200, then the number of seamen, marines, private soldiers or aircraftmen to be selected in the manner described in (*a*) shall be increased to two.

(*c*) When the total personnel of the unit exceeds 200 in number, the number of Crosses to be awarded in accordance with these provisions shall be the subject of special consideration by Our Lords Commissioners of the Admiralty or by one of Our Principal Secretaries of State for submission to Us.

(*d*) The selection to be by a secret ballot in such manner as shall be determined in accordance with the foregoing provisions by the Officer directing the selection to be made.

(*e*) The death of any person engaged shall not be a bar to his selection.

(*f*) The names of the persons recommended in accordance with these provisions shall be submitted to Us in the manner laid down in the Eighth Clause of this Our Warrant.

10. *Pension.*—It is ordained that every recipient of the Cross, not being or ranking as a Commissioned Officer, and in the case of Our Navy and Our Marines, not being or ranking with a Warrant Officer, and not coming within the Eleventh Clause of this Our Warrant, shall from the date of the act by which the decoration has been gained, be entitled to a special pension of ten pounds a year, and each additional Bar conferred under the Seventh Clause of this Our Warrant on such recipient shall carry with it an additional pension of five pounds a year.

11. *Pensions for Indians and Burmese.*—Every Indian Officer of Our Indian Army and Burman Officer of Our Burma Army of rank junior to that of Second-Lieutenant and every Indian Officer of Our Indian Air Force of rank junior to that of Pilot Officer who shall have received the Cross shall, from the date of the act by which such Decoration has been gained, be entitled to a special pension of five hundred and twenty-five rupees a year, and each additional Bar conferred on such Indian Officer or Burman Officer shall carry with it an additional pension of one hundred and fifty rupees a year. In the case of a Warrant or Non-Commissioned Officer or soldier of Our Indian Army, Our Indian Air Force or Burma Army aforesaid We ordain and award a special pension of one hundred and fifty rupees a year, with seventy-five rupees a year additional for each additional Bar. On the death of a recipient of the Cross to whom this clause applies, the pension shall be continued to his widow until her death or remarriage.

12. *Miniatures.*—It is ordained that reproductions of the Cross known as a Miniature Cross which may be worn on certain occasions by those to whom the Decoration is awarded shall be half the size of the The Victoria Cross and that a Sealed Pattern of the said Miniature Cross shall be deposited and kept in the Central Chancery of Our Orders of Knighthood.

13. *Withdrawals and restorations.*—It is ordained that it shall be competent for Us, Our Heirs and Successors, by an Order under Our Sign Manual and on the recommendation to that effect by or through Our First Lord of the Admiralty or one of Our Principal Secretaries of State to cancel and annul the award of The Victoria Cross, to any person, together with any pension appertaining thereto not already paid, and that thereupon his or her name in the Register shall be erased; but that it shall be competent to Us, Our Heirs and Successors, to restore the Decoration when such recommendation has been withdrawn and with it such pension as may have been forfeited.

14. *Gazettement of withdrawals and restorations.*—It is ordained that notice of cancellation or restoration in every case shall be published in the *London Gazette.*

THE GEORGE CROSS.

(Instituted 24th September, 1941.)

Ordinance of May 8th, 1940.

1. *Style.*—It is ordained that the Decoration shall be designated and styled "The George Cross".

2. *Description.*—It is ordained that the Decoration shall consist of a plain cross with four equal limbs, the cross having in the centre a circular medallion bearing a design showing St. George and the Dragon, that the inscription "For Gallantry" shall appear round this medallion, and in the angle of each limb of the cross the Royal cypher "G.VI" forming a circle concentric with the medallion, that the reverse of the Cross shall be plain and bear the name of the recipient and the date of the award, that the Cross shall be suspended by a ring from a bar adorned with laurel leaves, and that the whole shall be in silver.

3. *Eligibility.*—It is ordained that the persons eligible for the Decoration of the Cross shall be

(1) Our faithful subjects and persons under Our protection in civil life, male and female, of Our United Kingdom of Great Britain, and Northern Ireland, India, Burma, Our Colonies, and of Territories under Our Suzerainty, Protection or Jurisdiction.

(2) Persons of any rank in the Naval, Military or Air Forces of Our United Kingdom of Great Britain and Northern Ireland, of India, of Burma, of Our Colonies, and of Territories under Our Suzerainty, Protection or Jurisdiction, including the Home Guard and in India members of Frontier Corps and Military Police and members of Indian States' Forces and in Burma members of the Burma Frontier Force and Military Police, and including also the military Nursing Services and the Women's Auxiliary Services.

(3) Our faithful subjects and persons under Our protection in civil life, male and female within, and members of the Naval, Military or Air Forces belonging to, any other part of Our Dominions, Our Government whereof has signified its desire that the Cross should be awarded under the provisions of this Our Warrant, and any Territory being administered by Us in such Government.

The Cross is intended primarily for civilians and award in Our military services is to be confined to actions for which purely military honours are not normally granted.

4. *Recommendations.*—It is ordained that awards shall be made only on a recommendation to Us, for civilians by Our Prime Minister and First Lord of the Treasury, and for Officers and Members of Our Naval, Military or Air Forces, as described in the previous Clause of this Our Warrant, only on a recommendation by Our First Lord of the Admiralty, Our Secretary of State for War or Our Secretary of State for Air, as the case may be.

5. *Standard (and posthumous award).*—It is ordained that the Cross shall be awarded only for acts of the greatest heroism or of the most conspicuous courage in circumstances of extreme danger, and that the Cross may be awarded posthumously.

6. *Proofs required.*—It is ordained that every recommendation for the award of the Cross shall be submitted with such description and conclusive proof as the circumstances of the case will allow, and attestation of the act as the Minister or Ministers concerned may think requisite.

7. *Ribbon.*—It is ordained that the Cross shall be worn by recipients on the left breast suspended from a ribbon one and a half inches in width of dark blue, that it shall be worn immediately after the Victoria Cross and in front of the Insignia of all British Orders, of Chivalry, and that on those occasions when only the ribbon is worn, a replica in silver of the Cross in miniature shall be affixed to the centre of the ribbon. Provided that when the Cross is worn by a woman, it may be worn on the left shoulder, suspended from a ribbon of the same width and colour, fashioned into a bow.

8. *Abbreviated title.*—It is ordained that the award of the George Cross shall entitle the recipient on all occasions when the use of such letters is customary, to have placed after his or her names the letters "G.C.".

9. *Bars.*—It is ordained that an action which is worthy of recognition by the award of the Cross, but is performed by one upon whom the Decoration has been conferred, may be recorded by the award of a Bar to be attached to the ribbon by which the Cross is suspended, that for each such additional award an additional Bar shall be added, and that for each Bar awarded a replica in silver of the Cross in miniature, in addition to the emblem already worn, shall be added to the ribbon when worn alone.

10. *Gazettement and registration.*—It is ordained that the names of all those upon or on account of whom We may be pleased to confer or present the Cross, or a Bar to the Cross, shall be published in the London Gazette, and that a Register of such names shall be kept in the Central Chancery of the Orders of Knighthood.

11. *Supersession of Empire Gallantry Medal.*—It is ordained that from the date of this Our Warrant, the grant of the Medal of the Order of the British Empire, for Gallantry, which was instituted and created by His late Majesty King George the Fifth, shall cease, and a recipient of that Medal, living at the date of this Our Warrant, shall return it to the Central Chancery of the Orders of Knighthood and become instead a holder of the George Cross: provided that there shall be a similar change in relation to any posthumous grant of the Medal of the Order of the British Empire, for Gallantry, made since the commencement of the present war.

12. *Miniatures.*—It is ordained that reproductions of the Cross, known as a Miniature Cross, which may be worn on certain occasions by those to whom the Decoration is awarded shall be half the size of the George Cross.

13. *Forfeiture and restoration.*—It is ordained that it shall be competent for Us, Our Heirs and Successors by an Order under Our Sign Manual and on a recommendation to that effect by or through Our Prime Minister and First Lord of the Treasury, Our First Lord of the Admiralty, Our Secretary of State for War, or Our Secretary of State for Air, as the case may be, to cancel and annul the award to any person of the George Cross and that thereupon the name of such person in the Register shall be erased: provided that it shall be competent for Us, Our Heirs and Successors to restore the Decoration so forfeited when such recommendation has been withdrawn.

THE ORDER OF THE BATH.

(Instituted 18th May, 1725.)

Ordinances of 11th July, 1925 and 2nd April, 1936.

1. *Style.*—It is Ordained, that this Order of Knighthood shall as heretofore be styled and designated in all acts, proceedings and pleadings as "The Most Honourable Order of the Bath," as in the Letters Patent of the Tenth year of the Reign of Our late dear Grandmother Queen Victoria and by no other.

2. *Constitution.*—It is Ordained, that the said Most Honourable Order shall consist of the Sovereign, a Great Master, and three several classes, viz :—

Knights Grand Cross,
Knights Commanders, and
Companions,

as in the said last-recited Letters Patent mentioned.

3. *Sovereignty.*—It is Ordained, that, as in the said last-recited Letters Patent is mentioned, We, Our heirs and Successors, Kings and Queens Regnant of this United Kingdom, are and for ever shall be Sovereigns of this Most Honourable Order, to whom doth and shall belong all power of annulling, interpreting explaining, or augmenting these and every part of these Statutes.

* * * *

5. *Classes.*—It is Ordained, that this Most Honourable Order shall contain three classes as in the said last-recited Letters Patent mentioned, styled respectively, "Knights Grand Cross," "Knights Commanders," and "Companions." And it is further Ordained, that each and every one of these three classes shall likewise contain two sub-divisions, whereof the first shall be styled "Military" and the second "Civil," each of which sub-divisions shall be composed partly of Ordinary, partly of Additional, and partly of Honorary Members.

* * * *

8. *Eligibility for G.C.B.(Mil.).*—It is Ordained, that the Military Division of the First Class, or Knights Grand Cross, shall not exceed fifty-seven in number; and that no person shall be appointed to this division who doth not, at the time of his nomination, actually hold a commission in Our Navy or in the Naval Forces of Our self-governing Dominions beyond the Seas of or above the rank of Rear-Admiral, a commission in Our Marines of or above the rank of Major-General, a commission in Our Army or in Our Indian Military Forces, or in the Military Forces of Our self-governing Dominions beyond the Seas, of or above the rank of Major-General, or a commission in Our Air Force or in the Air Forces of Our self-governing Dominions beyond the Seas of or above the rank of Air Vice-Marshal.

* * * *

10. *Eligibility for K.C.B.(Mil.).*—It is Ordained, that the Military Division of the Second Class, or Knights Commanders, shall not exceed one hundred and sixty-one in number; and that no person shall be appointed thereto who doth not, at the time of his nomination, actually hold a commission in Our Navy or in the Naval Forces of Our self-governing Dominions beyond the Seas or in Our Indian Navy of or above the rank of Captain, Engineer Captain, Surgeon Captain or Paymaster Captain, a commission in Our Marines of or above the rank of Colonel, a commission in Our Army or in Our Indian Military Forces, or in the Military Forces of Our self-governing Dominions beyond the Seas of or above a similar rank, a commission in Our Air Force or in the Air Forces of Our self-governing Dominions beyond the Seas of or above the rank of Group Captain, or a commission of equivalent or higher rank in the Departments of Our Army, Indian Military Forces or Military Forces of Our self-governing Dominions beyond the Seas; and who shall not have been recommended to Us for distinguished Service in the presence of the enemy, or who shall not have given good and efficient Service in Command as Flag Officer, General Officer or Air Officer, or good and efficient Service as Engineer-in-Chief, Medical Director-General or Paymaster Director-General in Our Navy, or who shall not have deserved such distinction by his meritorious Service in actual war, in providing for the wants of, or in taking care of, the sick or wounded Officers, Seamen, Soldiers, and Airmen of the said Forces.

* * * *

12. *Eligibility for C.B.(Mil.).*—It is Ordained that the Military Division of the Third Class, or Companions, shall not, except under special and temporary exigencies, exceed seven hundred and two in number; and that no person shall be appointed thereto who doth not, at the time of his nomination, actually hold a commission in Our Navy, or in the Naval Forces of Our self-governing Dominions beyond the Seas, or in Our Indian Navy, of or above the rank or equivalent rank of Lieutenant-Commander, a commission in our Marines of or above the rank of Major, a commission in Our Army, or in Our Indian Military Forces, or in the Military Forces of Our self-governing Dominions beyond the Seas, of or above a similar rank, a commission in Our Air Force, or in the Air Forces of Our self-governing Dominions beyond the Seas, of or above the rank of Squadron Leader, or a commission of equivalent or higher rank in the Departments of Our Army, Indian Military Forces, or Military Forces of Our self-governing Dominions beyond the Seas; nor shall any person be admitted into this division unless his services have been marked by the especial mention of his name in despatches, as having distinguished himself by his valour and conduct in action against the enemy, in the command of a ship of war, or of Our troops, or of Our Air Force, or at the head of a military department, or as having, by some active service under his immediate conduct and direction, contributed to the success of any such action; or unless he shall by good and zealous service have contributed in a marked degree to the efficiency of Our Navy or of the Navy of one of Our self-governing Dominions beyond the Seas, or Our Indian Navy or Our Marines; or unless being an Engineer, Medical or Accountant Officer in Our Navy or in the Naval Forces of one of Our self-governing Dominions beyond the Seas, or in Our Indian Navy, or an Officer of a Department of Our Army, Indian Military Forces, Military Forces of Our self-governing Dominions beyond the Seas, or Branches of Our Air Force or the

Air Forces of Our self-governing Dominions beyond the Seas, other than the General Duties Branch, he shall have deserved such distinction by his meritorious services in actual war, in providing for the wants of, or in taking care of, the sick or wounded Officers, Seamen, Soldiers and Airmen of the said Forces.

* * * *

15. *Eligibility (foreigners).*—It is Ordained, that the Honorary Members of the Order shall consist of Foreign persons upon whom We may think fit to confer the honour of being received into the Military and Civil Divisions of the several Classes of this Order; and that the number of such Honorary Members may consist of as many Foreign persons as We, Our heirs and successors, shall think fit to appoint.

* * * *

17. *Variation of numbers, etc.*—It is Ordained that although We have deemed it expedient in the foregoing Statutes to prescribe and limit the numbers which shall constitute each class and each division of this Most Honourable Order, nevertheless, inasmuch as we are pleased to regard not merely the present but the future exigencies of this Our Realm so We have thought fit to provide for distant contingencies; therefore, in the event of any future wars or of any actions or services, civil or military, meriting peculiar honour and reward, it shall be lawful for Us, Our heirs and successors, in virtue of the powers to Us and Them reserved in and by the said recited Letters Patent of the Tenth year of the Reign of Our late dear Grandmother Queen Victoria, to increase the numbers in any of the said Classes, and in any of the said divisions and to assign a place in any such divisions to any of Our Officers, Naval and Military, whose rank in Our Service would not qualify him for holding a place therein, according to the provisions hereinbefore in that behalf made.

* * * *

26. *Miniatures.*—It is Ordained, that the Miniature Badges worn by the members of the Military and Civil Divisions of the several Classes of this Most Honourable Order shall be half the size of the badges of the members of the Military and Civil Divisions of the Third Class or Companions of the said Order and that Sealed Patterns of the said Miniature Badges shall be deposited and kept in the Central Chancery of Our Orders of Knighthood.

* * *

30. *Withdrawals and restorations.*—It is Ordained, that it shall be competent for Us, Our heirs and successors by an Ordinance signed by the Sovereign and sealed with the Seal of the Order and on the recommendation to that effect of one of Our Principal Secretaries of State whose Department the matter doth properly concern, to cancel and annul the appointment of any person to this Order and that thereupon his name in the Register shall be erased; But that it shall be competent for the Sovereign to restore to the Order any person whose appointment may have been so cancelled and annulled when such recommendation has been withdrawn.

* * * *

39. *Method of appointment.*—It is Ordained, that when We, Our heirs or successors, shall be pleased to nominate and appoint any person to this Order, such appointment shall be made by Warrant under Our Royal Sign Manual sealed with the Seal of this Order and countersigned by the Great Master of the said Order.

Ordinances of 24th October, 1939.

Admissions during the present emergency.—It is Ordained, that the persons whom We may think fit to admit into the several Classes of the said Most Honourable Order of the Bath under this Statute shall be Additional Members of those Classes and shall not now or hereafter be included within the numbers of the Ordinary Members allotted to such Classes.

It is further Ordained, that the Additional Members so appointed shall have rank and precedence among the Ordinary Members of the several Classes of Our said Order according to the dates of their respective appointments and that the Statutes of Our said Order shall in all matters and things apply in the same manner to the said Additional Members as to the Ordinary Members of Our said Order, save and except that the Statutes relating to appointments to the Military Divisions of Our said Order shall be deemed for the purposes of this Statute to extend to and include Officers of Our Royal Naval Reserve, Our Royal Naval Volunteer Reserve, Our Reserve and Auxiliary Military Forces and Our Reserve and Auxiliary Air Forces, and to Officers of the Volunteer and Auxiliary Naval, Military or Air Forces of Our self governing Dominions beyond the Seas, Our Empire of India, Burma, Our Colonies, Countries under Our Protection and Mandated Territories.

THE ORDER OF THE BRITISH EMPIRE.

(Instituted 4th June, 1917.)

Ordinances of 30th July, 1937, and 14th March, 1941.

1. *Style.*—It is ordained and enjoined that this Order of Chivalry shall be styled and designated in all Acts, proceedings, and pleadings "The Most Excellent Order of the British Empire" as in Our said Letters Patent is directed, and by no other designation.

2. *Constitution.*—It is ordained that the said Order shall consist of the Sovereign and a Grand Master and of five several classes:—I. "Knights Grand Cross" and "Dames Grand Cross." II. "Knights Commanders" and "Dames Commanders." III. "Commanders." IV. "Officers." V. "Members." And it is further ordained that each and every of these five Classes shall likewise contain two sub-divisions whereof the first shall be styled "Military" and the second "Civil," each of which sub-divisions shall be composed partly of Ordinary and partly of Honorary Members, but that no person shall at the same time be included in both sub-divisions.

3. *Sovereignty.*—It is ordained that We, Our heirs and successors, Kings or Queens Regnant of Our said Realm, are and for ever shall be Sovereigns of this Order, to whom doth and shall belong all power of annulling, interpreting, explaining, or augmenting these and every part of these Statutes.

* * * *

5. *Eligibility for Military Division.*—It is ordained that all commissioned, and warrant and subordinate Officers subject to the Naval Discipline Act or employed under the Order of the Admiralty, and all commissioned and warrant Officers recommended by any Commander-in-Chief in the field or elsewhere, or employed under the War Office or Air Ministry, and all members of the Naval, Army and Air Force Nursing Services, and such officials of the Women's Auxiliary Services as are under contract with or employed by the Admiralty, War Office or Air Ministry, and all commissioned and warrant and subordinate Officers of the Naval, Military and Air Forces of India, Burma, Our Dominions and Colonies, the States or Territories under our protection, and Mandated Territories, including those serving under Administrative Headquarters, and members of the Nursing Services of such Forces and officials of the Women's Auxiliary Services of such Forces, shall be eligible for appointment to the Military Division of this Order.

* * * *

7. *Eligibility (foreigners).*—It is ordained that foreign persons upon whom We may think fit to confer the honour of being received into this Order shall be deemed to be, and described as, Honorary Knights Grand Cross or Honorary Dames Grand Cross, Honorary Knights Commanders or Honorary Dames Commanders, Honorary Commanders, Honorary Officers, and Honorary Members, according to the classes in the Order to which they belong, and it is further ordained that the name of every foreign person to be received into this Order shall be laid before Us, Our heirs and successors, by Our Secretary of State for Foreign Affairs, and that the number of such foreign persons shall not be limited as is hereinafter provided in the case of ordinary members.

8. *Numbers—G.B.E. (Mil.).*—(Omitted during the war.)

* * * *

10. *Numbers—K.B.E. and D.B.E. (Mil.).*—(Omitted during the war.)

* * * *

12. *Numbers—C.B.E. (Mil.).*—(Omitted during the war.)

14. *Numbers.—O.B.E. (Mil.).*—(Omitted during the war.)

* * * *

16. *Numbers—M.B.E. (Mil.).*—(Omitted during the war.)

* * * *

18. *Carrying forward of vacancies.*—It is ordained that if the appointments authorised to be made annually in the first three classes as aforesaid be not made in any one year, the vacancies so arising may be filled in subsequent years, but that vacancies so arising in the fourth and fifth classes may not be so filled up.

19. *Additional appointments.*—It is ordained that those persons who were admitted into this Most Excellent Order prior to the twenty-ninth day of December, One thousand nine hundred and twenty-two, and those persons who were admitted in recognition of their services in the Military operations in Waziristan in the year One thousand nine hundred and twenty-four or who were admitted in Commemoration of the twenty-fifth year of the reign of Our Royal Father, His late Majesty King George the Fifth in the year 1935, and those persons whom We have thought fit to admit in Commemoration of Our Royal Coronation on the 12th day of May last, shall not now or hereafter be included within the number allotted to each class of the Order by the foregoing Statutes.

20. *Appointment of Indian, Dominion, etc., personnel.*—It is ordained that in each Class of the Military Division the persons who may be appointed on the recommendation of Our First Lord of the Admiralty may include members of Our Royal Indian Navy, and that the persons who may be appointed on the recommendation of Our Secretary of State for War may include members of Our Indian and Burma Armies, and that the persons who may be appointed on the recommendation of our Secretary of State for Air

may include members of Our Indian Air Force and that the persons who may be appointed on the recommendation of Our Secretary of State for Dominion Affairs or Our Secretary of State for the Colonies shall be members of Our Dominion and other Overseas Defence Forces; but that in the Fourth and Fifth Classes of the Military Division in any year in which Our Secretary of State for Dominion Affairs and Our Secretary of State for the Colonies do not desire to recommend for appointment members of such Defence Forces to the full number permitted, an addition may be made to the number of appointments which may be made on the recommendation of Our First Lord of the Admiralty, Our Secretary of State for War, and Our Secretary of State for Air (but so that the number of appointments made in that year on the recommendation of Our First Lord of the Admiralty, Our Secretary of State for War, Our Secretary of State for Air, Our Secretary of State for Dominion Affairs and Our Secretary of State for the Colonies together do not exceed the provision authorised).

21. *Recommendations.*—It is ordained that the name of every person, other than a foreign person, to be appointed to be a Member of any Class of the Civil Division of this Our said Order shall be laid before Us, Our heirs and successors, by Our Prime Minister, and that the name of every person other than a foreign person, to be appointed, to be a Member of any Class of the Military Division shall be laid before Us, Our heirs and successors by Our First Lord of the Admiralty. Our Secretary of State for War, or Our Secretary of State for Air as may be appropriate.

22. *Appointment.*—It is ordained that when We, Our heirs or successors shall be pleased to nominate and appoint any person to this Order such appointment shall be made by Warrant under Our Royal Sign Manual sealed with the Seal of this Order and countersigned by the Grand Master of the said Order.

* * * *

36. *Withdrawals and restorations.*—It is ordained that it shall be competent for Us, Our heirs and successors, by an Ordinance signed by the Sovereign and sealed with the Seal of the Order and on the recommendation to that effect by or through one of Our Principal Secretaries of State whose Department the matter doth properly concern, to cancel and annul the appointment of any person to this Order, and that thereupon his or her name in the Register shall be erased; but that it shall be competent for the Sovereign to restore to the Order any person whose appointment may have been so cancelled and annulled when such recommendation has been withdrawn.

* * * *

37. *Medal of Order.*—It is ordained that a Military and Civil Medal of this Order shall be awarded to persons who render meritorious service warranting such mark of Our Royal appreciation. Such Civil Medal shall not be awarded to Members of any of the five Classes of the Order or to persons eligible for appointment thereto, and such Military Medal shall only be awarded to persons subordinate to those who are eligible for the Military Division of the various Classes of the Order, but a recipient of the Medal, whether Military or Civil, who may subsequently be appointed a Member of one of the five Classes of the Order, may continue to wear the Medal in addition to the Insignia of the Order. It is further Ordained that the said Medal, including the Medal awarded prior to 29th December, 1922, shall be known as "The British Empire Medal."

38. *Description of Medal.*—It is ordained that the said Medal for men and for women shall consist of a circular medal in silver, having on the obverse a representation of Britannia with the motto of the Order, and, upon the exergue, the words "For Meritorious Service," and on the reverse the Royal and Imperial Cypher of the Sovereign, and the words "Instituted by King George V," and shall be worn on the left side, immediately after the Burma Gallantry Medal, suspended from a clasp ornamented with oak leaves, attached to a rose pink riband edged with pearl grey of one inch and one-quarter in width, with the addition, in the case of receipients of the Military Medal of the Order, of a vertical pearl grey stripe in the centre of the riband of about one-sixteenth of an inch: provided that when the Medal is worn by a woman, it may be worn of the left shoulder, suspended from a riband of the same width and colour, fashioned into a bow. It is further ordained that on occasions when miniature decorations are worn, reproductions of the Medal in miniature may be worn by those to whom the Medal is awarded.

39. *Bar to Medal.*—It is ordained that services or acts deemed worthy of recognition by the award of the Medal, but rendered by a person upon whom the Medal has already been conferred, may be recorded by a Bar or Bars attached, for men, to the riband, and for women, to the centre of the bow, from which the Medal is suspended. It is further ordained that when the riband is worn alone, the award of a Bar is to be indicated by the placing of a small rosette on the riband, a further rosette being added for each Bar.

* * * *

40. *Withdrawals and restorations (medals).*—It is further ordained that it shall be competent for Us, Our heirs and successors by an Ordinance signed by the Sovereign and sealed with the Seal of the Order and on the recommendation to that effect by or through one of Our Principal Secretaries of State whose Department the matter doth properly concern, to cancel and annul the award of any Medal of the said Order, and that thereupon the name of the recipient in the Register shall be erased; but that it shall be competent for the Sovereign to restore the Medal to any person whose name may have been erased when circumstances render it just and expedient so to do.

* * * *

50. *Miniatures.*—It is ordained that the Miniature Badges to be worn by the Members of the five classes of this Order shall be reproductions of the Badges of the respective Classes, save that they shall in all cases be only one-half the size, of the Badge hereinbefore ordained for Members of the Fourth Class, or Officers of the Order.

It is also ordained that Sealed Patterns of the said Miniature Badges shall be deposited and kept in the Central Chancery of Our Orders of Knighthood.

Ordinances of 24th October, 1939.

Admissions during the present emergency.—It is ordained that the persons whom We may think fit to admit into the several Classes of the said Most Excellent Order of the British Empire under this Statute shall be Additional Members of those Classes, and shall not now or hereafter be included within the numbers of the Ordinary Members allotted to such Classes.

It is further ordained that Additional Members so appointed shall have rank and precedence among the Ordinary Members of the several Classes of Our said Order according to the dates of their respective appointments and that the Statutes of Our said Order shall in all matters and things apply in the same manner to the said Additional Members as to the Ordinary Members of Our said Order, any Statute, Decree or Usage to the contrary notwithstanding.

It is also ordained that the names of persons to be received as Honorary Members into the Military Divisions of the several Classes of the said Most Excellent Order under this Statute shall be laid before Us by Our First Lord of the Admiralty, Our Secretary of State for War or Our Secretary of State for Air as may be appropriate, the said Statutes of the Thirtieth day of July, one thousand nine hundred and thirty-seven or any of them notwithstanding.

Abbreviated title of British Empire Medal.

Any person to whom the British Empire Medal has been, or may be, awarded may on all occasions when the use of such letters is customary place after his or her name the letters "B.E.M." This includes recipients of the Medal of the Order of the British Empire awarded prior to 29th December, 1922, as well as those who received the Medal of the Order of the British Empire, for meritorious service, after that date.

THE DISTINGUISHED SERVICE ORDER.

(Instituted 6th September, 1886.)

Ordinances of 1st April, 1918 and 5th February, 1931.

1. *Style.*—It is Ordained that this Order shall henceforth be styled and designated the "Distinguished Service Order."

2. *Constitution.*—It is Ordained that the Order shall consist of the Sovereign, and of such Members or Companions as We, Our Heirs or Successors shall appoint.

3. *Sovereignty.*—It is Ordained that We, Our Heirs and Successors, Kings and Queens, Regnant of the United Kingdom of Great Britain and Ireland, Emperors and Empresses of India, are and for ever shall be Sovereigns of this Order.

4. *Eligibility.*—It is Ordained that no person shall be eligible for this distinction who doth not actually hold, at the time of his nomination, a Commission in Our Navy, in Our Land Forces or Marines, in Our Air Force or in Our Indian Dominion or Colonial Naval, Military or Air Forces, or a Commission in one of the Departments of Our Navy, Army or Air Force, the holder of which is entitled to Honorary or relative Navy, Army or Air Force rank, nor shall any person be nominated unless his services shall have been marked by the especial mention of his name, by the Admiral or Senior Naval Officer Commanding a Squadron or detached Naval Force, by the Commander-in-Chief of the Military Forces in the Field, or by the Air or other Officer commanding the Air Forces engaged, in despatches for distinguished services under fire or under conditions equivalent to services in actual combat with the enemy.

5. *Eligibility (foreigners).*—It is Ordained that Foreign Officers who have been associated in Naval, Military or Aerial operations with Our Forces shall be eligible to be Honorary Members of this Order.

6. *Method of appointment.*—It is Ordained that when We, Our Heirs and Successors, shall be pleased to appoint any person to be a Member of this Order, such appointment shall be made by Warrant under Our Sign Manual, and countersigned by one of Our Principal Secretaries of State.

7. *Bars.*—It is Ordained that anyone who, after having performed services for which this Order is awarded, subsequently performs an approved act of gallantry which, if he had not received the Order, would have entitled him to it, shall be awarded a Bar to be attached to the riband by which the Badge is suspended, and for every additional such act an additional Bar may be added.

8. *Secretary and Registrar.*—It is Ordained that an Officer shall be appointed to this Order, that is to say, a Secretary and Registrar.

9. *Appointment and duties of Secretary and Registrar.*—It is Ordained that the Secretary and Registrar of this Order shall be appointed by Us, Our Heirs and Successors, and shall have the custody of the archives of the Order. He shall attend to the service of the Order and shall execute such directions as he may receive from our Principal Secretary of State for War.

10. *Precedence.*—It is Ordained that this Order shall rank next to and immediately after Our Order of the British Empire, and that the Companions thereof shall in all places and assemblies whatsoever have place and precedency next to and immediately after the Commanders of Our said Order of the British Empire and shall rank among themselves according to the date of their respective nominations.

11. *Badge and riband.*—It is Ordained that the Badge of the Order shall consist of a gold cross, enamelled white, edged gold, having on one side thereof in the centre within a wreath a laurel enamelled green, the Imperial Crown in gold upon a red enamelled ground and on the reverse, within a similar wreath and on a similar red ground, the Royal Cypher, and shall be suspended from the left breast by a red riband, edged blue, of one inch in width.

12. *Gazettement and registration.*—It is Ordained that the names of those whom We may be pleased to admit to Membership of this Order shall be published in the London Gazette, and a registry thereof kept in the Office of Our Secretary of State for War.

13. *Withdrawals and restoration.*—It is Ordained that it shall be competent for Us, Our Heirs and Successors, by an Order under Our Sign Manual, and on the recommendation to that effect by or through one of Our Principal Secretaries of State to cancel and annul the appointment of any person to this Order and that thereupon his name in the register of Members shall be erased; but that it shall be competent for Us, Our Heirs and Successors, to restore to the Order any person whose appointment may have been so cancelled and annulled when such recommendation has been withdrawn; And notice thereof of cancellation or restoration in every case shall be published in the *London Gazette.*

14. *Miniatures.*—And We do further Ordain and appoint that Miniature Badges worn by Members of Our said Order shall be half the size of the Badges of Our said Order and that Sealed Patterns of the said Miniature Badges shall be deposited and kept in the Central Chancery of Our Orders of Knighthood.

THE ROYAL RED CROSS.

(Instituted 23rd April, 1883.)

Ordinances of the 5th February, 1931.

1. *Style and classes.*—It is ordained that (i) The Decoration shall be styled and designated "The Royal Red Cross," and shall be divided into two Classes.

(ii) The First Class shall consist of a Cross, enamelled red, edged with gold, having on the arms thereof the words, Faith, Hope, Charity, with the date of the institution of the Decoration; the centre having thereon in relief the Royal and Imperial Effigy; and on the reverse thereof the Royal and Imperial Cipher and Crown shall be shown in relief on the centre; and

(iii) The Second Class shall consist of a Cross of the same form and size as the First Class, but of frosted silver, with a Maltese Cross enamelled red not exceeding half its dimensions superimposed thereon, the centre having thereon in relief the Royal and Imperial Effigy; and the reverse shall have inscribed on the arms thereof the words Faith, Hope, Charity and the date of institution of the original Decoration, the centre having thereon in relief the Royal and Imperial Cipher and Crown.

2. *Riband.*—It is ordained that the Cross in either Class shall be attached to a dark blue riband edged red, of one inch in width, tied in a bow and worn on the left shoulder.

3. *Eligibility of Royal ladies.*—It is ordained that the Decoration may be worn by the Queen Regnant, the Queen Consort, or the Queen Dowager of Great Britain, Ireland, and the British Dominions beyond the Seas, and that it shall be competent for Us, Our Heirs and Successors, to confer at Our Pleasure either class of the Decoration upon any Princesses of the Royal Family; also upon the Queens or Princesses of Foreign Countries who may have specially exerted themselves in providing for the nursing of the sick and wounded of Foreign Armies, Navies and Air Forces.

4. *Eligibility for R.R.C.*—It is ordained that the First Class of the Decoration may be conferred upon a fully trained Nurse who is a member of one of the officially recognized Nursing Services and who has shown exceptional devotion and competency in the performance of actual nursing duties with Our Army or Air Force in the Field, or in Our Naval, Military, or Air Force Hospitals, or in an Auxiliary War Hospital, over a continuous and long period, or who has performed some very exceptional act of bravery and devotion at her post of duty; and whose name has been brought to Our Notice by our Principal Secretary of State for War, Our First Lord of the Admiralty, or Our Principal Secretary of State for Air.

5. *Eligibility for A.R.R.C.*—It is ordained that the Second Class of the Decoration may be conferred upon a fully trained Nurse, or an Assistant Nurse Probationer, or Nursing Member of a Voluntary Aid Detachment, who belongs to one of the officially recognized Nursing Services, and who has shown special devotion and competency in the performance of actual nursing duties with Our Army or Air Force in the Field, or in Our Naval, Military, or Air Force Hospitals, or in an Auxiliary War Hospital, over a continuous and long period, or who has performed some very exceptional act of bravery and devotion to her post of duty; and whose name has been brought to Our Notice by our Principal Secretary of State for War, Our First Lord of the Admiralty, or Our Principal Secretary of State for Air.

6. *Numbers.*—It is ordained that the number of awards in the First Class of the Decoration shall not exceed two per cent. of the total establishment of Nurses, and that the number of awards in the Second Class of the Decoration shall not exceed five per cent. of the total establishment of Nurses, the allotments to be proportionate to the numbers of each Nursing Service; provided nevertheless that it shall be competent for Us, Our Heirs and Successors, to make such additions as, under exceptional circumstances, We may deem fitting.

7. *Advancement.*—It is ordained that a recipient of the First Class of the Decoration shall not afterwards be awarded the Second Class; that recipients of the Second Class of the Decoration, if trained nurses, shall be eligible for advancement to the First Class as vacancies may arise, and that on such advancement the Second Class Decoration shall be returned to the office of Our Principal Secretary of State for War.

8. *Abbreviated titles.*—It is ordained that recipients of the First Class of the Decoration, who are Our Subjects, shall be designated Members of the Royal Red Cross, and shall be entitled to the letters R.R.C. following their names; and that recipients of the Second Class of the Decoration, who are Our Subjects, shall be designated Associates of the Royal Red Cross, and shall be entitled to the letters A.R.R.C. following their names.

9. *Additional appointments.*—It is ordained that (i) Either Class of the Decoration may be conferred upon ladies (other than those referred to in the Fourth and Fifth Clauses of this Our Royal Warrant), whether Our Subjects or foreign persons who may be recommended to Our notice by Our Principal Secretary of State for War, Our First Lord of the Admiralty, or Our Principal Secretary of State for Air, as having voluntarily undertaken nursing duties, and shown special devotion and competency in the performance of such duties, over a continuous and long period in hospitals which have been specially established for the treatment of sick and wounded personnel of Our Naval, Military or Air Forces—including our Indian Forces, and the Forces of Our Self-governing Dominions beyond the Seas; but the First Class of the Decoration shall be conferred only upon a fully trained nurse;

(ii) Any foreign lady upon whom the First Class of the Decoration is conferred under this Our Warrant shall be regarded as an "Honorary

Member," and such person upon whom the Second Class is conferred, shall be regarded as an "Honorary Associate," and

(iii) The numbers of each class of the Decoration which may be conferred under this Clause, shall be additional to the Establishment ordained in the Sixth Clause of this Our Warrant.

10. *Bars to R.R.C.*—It is ordained that if anyone upon whom the First Class of the Decoration has been conferred is subsequently recommended for such approved service as would have rendered her eligible for the Decoration, had she not already received it, she shall be awarded a Bar to be attached to the Decoration.

11. *Gazettement and registration.*—It is ordained that the names of those upon whom We may be pleased to confer the Decoration shall be published in the *London Gazette*, and a register thereof kept in the office of Our Principal Secretary of State for War.

12. *Miniatures.*—It is ordained that reproductions of both classes of the Cross in miniature which may be worn on certain occasions by those to whom the Decoration is awarded shall be half the size of the Royal Red Cross and that a Sealed Pattern of the said Miniature Cross shall be deposited and kept in the Central Chancery of Our Orders of Knighthood.

13. *Withdrawals and restorations.*—It is ordained that it shall be competent for Us, Our Heirs and Successors, by an Order under Our Sign Manual and on the recommendation to that effect by or through Our First Lord of the Admiralty or by one of Our Principal Secretaries of State to cancel and annul the award of the Royal Red Cross to any person and that thereupon her name in the Register shall be erased; but that it shall be competent for Us, Our Heirs and Successors, to restore the Decoration when such recommendation has been withdrawn.

14. *Gazettement of withdrawals and restorations.*—It is ordained that notice of cancellation or restoration in every case shall be published in the *London Gazette*.

THE DISTINGUISHED SERVICE CROSS.

(Instituted 14th October, 1914.)

Summary of Orders in Council of 15th June, 1901, 14th October, 1914, and 17th April, 1940.

1. *Description.*—A silver cross, with the reverse side plain but having on the obverse side in the centre the Imperial and Royal Cipher, G.R.I., surmounted by the Imperial Crown.

2. *Eligibility.*—The cross may be awarded for meritorious or distinguished services before the enemy performed by commissioned officers of the Royal Navy of the rank or equivalent rank of Commander and Lieutenant-Commander and of ranks below Lieutenant-Commander, by Warrant Officers, Acting Warrant Officers and subordinate Officers of H.M. Fleet, and by Officers and Warrant Officers of the R.A.F. serving with H.M. Fleet. No person may, however, be nominated for the award unless his services have been marked by the especial mention of his name in despatches by the Admiral or Senior Naval or Military Officer commanding the squadron or detached force.

3. *Gazettement and registration.*—The names of those upon whom the decoration is conferred will be published in the *London Gazette* and a registry thereof kept by the Admiralty.

4. *Abbreviated title.*—The award of the decoration carries with it the right to have the letters "D.S.C." appended to the officer's name.

THE MILITARY CROSS.

(Instituted 28th December, 1914.)

Ordinances of 5th February, 1931 and 21st August, 1939.

1. *Designation.*—It is ordained that the Cross shall be designated "The Military Cross."

2. *Description.*—It is ordained that The Military Cross shall consist of a Cross of Silver having on each arm the Imperial Crown, and bearing in the centre the Royal and Imperial Cipher.

3. *Eligibility (military forces).*—It is ordained that The Military Cross may be awarded to a Captain, a Commissioned Officer of a lower grade, or a Warrant Officer in any of Our Military Forces, and that The Military Cross shall be awarded only to Commissioned Officers and Warrant Officers of the above ranks for gallant and distinguished services in action, on a recommendation to Us by Our Principal Secretary of State for War. Officers not above the substantive rank of Captain who hold the acting or temporary rank of Major, and acting or temporary Chaplains to the Forces 3rd Class, shall also be eligible.

4. *Eligibility (air forces).*—It is ordained that Officers and Warrant Officers of equivalent ranks and grades to those above-mentioned in any of Our Air Forces may be awarded The Military Cross for gallant and distinguished services in action on the ground, on a recommendation to Us by Our Principal Secretary of State for War.

5. *Eligibility (foreigners).*—It is ordained that Foreign Officers of equivalent ranks and grades to those above-mentioned who have been associated in Operations with Our Military Forces, or with Our Air Forces, shall be eligible for award of The Military Cross.

6. *Bars.*—It is ordained that anyone who, after having performed services for which The Military Cross is awarded, subsequently performs an approved act of gallantry in action which, if he had not received the Cross, would have rendered him eligible for it, shall be awarded a Bar to be attached to the riband by which the Cross is suspended, and for every additional such act an additional Bar may be added.

7. *Gratuities and pensions.*—It is ordained that—

(1) a Warrant Officer of any of Our Military or Air Forces who has been awarded The Military Cross shall be paid a gratuity of £20 on promotion to a Commission, or on transfer to Our Army or Air Force Reserve or on discharge without pension;

(2) A Warrant Officer of any of Our Military or Air Forces who has been awarded The Military Cross and who is discharged with a pension shall be eligible for an additional pension of 6*d* a day if European (other than Maltese) and 3*d*. a day if non-European or Maltese, provided that he is not already in receipt of such additional pension;

(3) Where a Warrant Officer who comes under sub-paragraph (1) of this Clause is awarded a Bar or Bars to The Military Cross each Bar shall for the purposes of gratuity be regarded as an original award of the Decoration, but no gratuity or further addition to pension shall be issuable in respect of a Bar or Bars to a Warrant Officer who comes under sub-paragraph (2) of this clause; and

(4) Awards of The Military Cross to officers of an Allied or Associated Army or Air Force which may be granted under the fifth clause of this Our Warrant, shall not entitle the recipient to any pension or gratuity in respect thereof.

8. *Gazettement and registration.*—It is ordained that the names of those upon whom We may be pleased to confer this Decoration shall be published in the *London Gazette*, and that a Register thereof shall be kept in the Office of Our Principal Secretary of State for War.

9. *How worn.*—It is ordained that The Military Cross shall be worn before Medals in such position in regard to other Decorations as We may from time to time assign to it, and shall be worn on the left breast pendent from a riband of one inch and three-eights in width, which shall be in colour white with a purple stripe—watered.

10. *Abbreviated title.*—It is ordained that The Military Cross shall not confer any individual precedence, but shall entitle the recipient to the addition after his name of the letters M.C.

11. *Miniatures.*—It is ordained that reproductions of the Cross in miniature which may be worn on certain occasions by those to whom the Decoration is awarded shall be half the size of The Military Cross and that a Sealed Pattern of the said Miniature Cross shall be deposited and kept in the Central Chancery of Our Orders of Knighthood.

12. *Withdrawals and restorations.*—It is ordained that it shall be competent for Us, Our Heirs and Successors, by an Order under Our Sign Manual and on the recommendation to that effect by or through Our Principal Secretary of State for War to cancel and annul the award of The Military Cross to any person together with any gratuity, or pension in lieu thereof, appertaining thereto not already paid, and that thereupon his name in the Register shall be erased: but that it shall be competent for Us, Our Heirs and Successors, to restore the Decoration when such recommendation has been withdrawn and with it such gratuity, or pension in lieu thereof, as may have been forfeited.

13. *Gazettement of withdrawals and restorations.*—It is ordained that notice of cancellation or restoration in every case shall be published in the *London Gazette*.

THE CONSPICUOUS GALLANTRY MEDAL.

(Instituted 7th July, 1874.)

Summary of Orders in Council of 7th July, 1874, and 17th April, 1940.

1. *Description.*—A silver medal bearing on one side the effigy of the Sovereign and on the other side the words " For Conspicuous Gallantry".

2. *Eligibility.*—The medal may be awarded to petty officers and seamen of the Royal Navy, to N.C.O.s and privates of the Royal Marines and to N.C.O.s and men of the R.A.F. serving with H.M. Fleet who distinguish themselves by acts of pre-eminent bravery in action with the enemy.

3. *Annuities.*—Chief and 1st Class Petty Officers of the Royal Navy and Sergeants of the Royal Marines may be awarded an annuity (not exceeding £20 to each) with the medal at the discretion of the Admiralty provided that the amount authorized from time to time for such awards is not exceeded.

King's Regulations and Admiralty Instructions, Article 167.

The Conspicuous Gallantry Medal may be awarded to chief petty officers, petty officers and other ratings of the Royal Navy, and to Sergeant-Majors, non-commissioned officers and men of the Royal Marines, who may at any time distinguish themselves by acts of conspicuous gallantry in action with the enemy.

2. At the discretion of the Admiralty, there may be granted, concurrently with the award of the medal, an annuity not exceeding £20, to chief petty officers and petty officers of the Royal Navy, and to Sergeant-Majors, staff sergeants, colour sergeants and sergeants of the Royal Marines provided that the amount authorised from time to time for such annuities by the Treasury be not exceeded. Subject to the same conditions, Naval ratings and Royal Marines below the ratings and ranks specified who have been awarded this medal may, at the discretion of the Admiralty, be granted a similar annuity, if and when they are promoted to any of those ratings or ranks. This annuity may be retained after promotion to any commissioned rank other than that of Quartermaster, Royal Marines.

3. A Naval rating or Royal Marine to whom a Conspicuous Gallantry Medal has been awarded may, at the discretion of the Admiralty and provided he be not in receipt of an annuity in respect of the medal, be granted a gratuity of £20 on discharge, transfer to the Reserve, or promotion to a commission.

THE DISTINGUISHED SERVICE MEDAL.

(Instituted 14th October, 1914.)

Summary of Orders in Council of 14th October, 1914, and 17th April, 1940.

Eligibility.—The medal may be awarded to Chief Petty Officers, Petty Officers and men of the Royal Navy, to N.C.Os. and men of the Royal Marines, to N.C.Os. and men of the R.A.F. serving with H.M. Fleet, and to all other persons holding corresponding positions in H.M. Service afloat who may at any time show themselves to the fore in action and set an example of bravery and resource under fire but without performing acts of such pre-eminent bravery as would render them eligible for the Conspicuous Gallantry Medal.

THE MILITARY MEDAL.

(Instituted 25th March, 1916.)

Ordinances of 5th February, 1931 and 21st August, 1939.

1. *Designation.*—It is ordained that the Medal shall be designated "The Military Medal."

2. *Description.*—It is ordained that The Military Medal shall bear on the obverse the Royal Effigy, and on the reverse the words "For bravery in the Field," encircled by a wreath surmounted by the Royal Cipher and a Crown.

3. *Eligibility (military forces).*—It is ordained that The Military Medal may be awarded to Warrant Officers, non-commissioned officers and men serving in any of Our Military Forces for individual or associated acts of bravery in the Field, on the recommendation of a Commander-in-Chief in the Field.

4. *Bars.*—It is ordained that in cases where Warrant Officers, non-commissioned officers and men who have been awarded The Military Medal shall be recommended by a Commander-in-Chief in the Field for further acts of bravery, a Bar or Bars may be added to the Medal already conferred.

5. *Eligibility (air forces).*—It is ordained that Warrant Officers, non-commissioned officers and other airmen serving in any of Our Air Forces, may be awarded The Military Medal for individual or associated acts of bravery in action on the ground, on a recommendation to Us by Our Principal Secretary of State for War; and, where the Medal has already been conferred, a Bar or Bars to the Medal may be awarded to such personnel for further approved acts of bravery in action on the ground.

6. *Eligibility (women).*—It is ordained that The Military Medal may under exceptional circumstances on the special recommendation of a Commander-in-Chief in the Field be awarded to women, whether Our subjects or foreign persons, who have shown bravery and devotion under fire, and a Bar or Bars may be added for further such acts.

7. *Eligibility (foreigners).*—It is ordained that personnel of an Allied or Associated Army or Air Force of ranks equivalent to those of Our Military Forces specified in the third clause of this Our Warrant, who have been associated in operations with Our Military Forces or Our Air Forces shall be eligible for the award of The Military Medal.

8. *Abbreviated title.*—It is ordained that The Military Medal shall not confer any individual precedence, but shall entitle the recipient to the addition after his or her name of the letters M.M.

9. *Gazettement and registration.*—It is ordained that the names of those upon whom We may be pleased to confer The Military Medal shall be published in the *London Gazette*, and that a Register thereof shall be kept in the Office of Our Principal Secretary of State for War.

10. *How worn.*—It is ordained that The Military Medal shall be worn before war medals in such order as We may from time to time assign to it, and that it shall be worn on the left breast pendent from a ribbon of one inch and one quarter in width, which shall be in colour dark blue having in the centre three white and two crimson stripes alternating.

11. *Withdrawals and restorations.*—It is ordained that it shall be competent for Us, Our Heirs and Successors, by an Order under Our Sign Manual and on the recommendation to that effect by or through Our Principal Secretary of State for War to cancel and annul the award of The Military Medal to any person and that thereupon his or her name in the Register shall be erased: but that it shall be competent for Us, Our Heirs and Successors, to restore the Medal when such recommendation has been withdrawn.

12. *Gazettement of withdrawals and restorations.*—It is ordained that notice of cancellation or restoration in every case shall be published in the *London Gazette*.

THE DISTINGUISHED FLYING CROSS, THE AIR FORCE CROSS, THE DISTINGUISHED FLYING MEDAL, AND THE AIR FORCE MEDAL.

(Instituted 3rd June, 1918.)

Ordinances of 22nd September, 1940 and 11th March, 1941.

Distinguished Flying Cross.

1. *Description.*—The Distinguished Flying Cross shall be silver and shall consist of a Cross flory terminated in the horizontal and base bars with bombs, the upper bar terminating with a rose, surmounted by another cross composed of aeroplane propellers charged in the centre with a roundel within a wreath of laurels a rose winged ensigned by an Imperial Crown thereon the letters R.A.F. On the reverse the Royal Cypher above the date 1918. The whole attached to the clasp and ribbon by two sprigs of laurel.

2. *Ribbon.*—The Distinguished Flying Cross shall be worn on the left breast pendent from a ribbon one inch and a quarter in width which shall be in colour violet and white in alternate diagonal stripes of one-eighth of an inch in width running at an angle of 45 degrees downwards towards the wearer's left.

3. *Abbreviated title.*—The award of the Distinguished Flying Cross shall entitle the recipient to have the initials D.F.C. appended to his name.

Air Force Cross.

4. *Description.*—The Air Force Cross shall be silver and shall consist of a thunderbolt in the form of a cross, the arms conjoined by wings, the base bar terminating with a bomb surmounted by another cross composed of aeroplane propellers, the four ends enscribed with the letters G.V1 R.I. In the centre a roundel thereon, a representation of Hermes mounted on a hawk in flight bestowing a wreath. On the reverse the Royal Cypher above the date 1918. The whole ensigned by an Imperial Crown and attached to the clasp and ribbon by two sprigs of laurel.

5. *Ribbon.*—The Air Force Cross shall be worn on the left breast pendent from a ribbon one inch and a quarter in width which shall be in colour red and white in alternate diagonal stripes of one-eighth of an inch in width running at an angle of 45 degrees downwards towards the wearer's left.

6. *Abbreviated title.*—The award of the Air Force Cross shall entitle the recipient to have the initials A.F.C. appended to his name.

Distinguished Flying Medal.

7. *Description.*—The Distinguished Flying Medal shall be in silver and oval-shaped bearing the Effigy of the Sovereign on the obverse and on the reverse within a wreath of laurel the date 1918 and a representation of Athena Nike seated on an aeroplane, a hawk rising from her right arm above the words "for Courage". The whole ensigned by a bomb attached to the clasp and ribbon by two wings.

8. *Ribbon.*—The Distinguished Flying Medal shall be worn on the left breast pendent from a ribbon of one inch and a quarter in width which shall be in colour violet and white in alternate diagonal stripes of one-sixteenth of an inch in width, running at an angle of 45 degrees downwards towards the wearer's left.

9. *Abbreviated title.*—The award of the Distinguished Flying Medal shall entitle the recipient to have the initials D.F.M. appended to his name.

Air Force Medal.

10.—*Description.*—The Air Force Medal shall be silver and oval-shaped, bearing the Effigy of the Sovereign on the obverse and on the reverse within a wreath of laurel the date 1918 and a representation of Hermes mounted on a hawk in flight bestowing a wreath. The whole ensigned by a bomb attached to the clasp and ribbon by two wings.

11. *Ribbon.*—The Air Force Medal shall be worn on the left breast pendent from a ribbon one inch and a quarter in width which shall be in colour red and white in alternate diagonal stripes of one-sixteenth of an inch in width running at an angle of 45 degrees downwards towards the wearer's left.

12. *Abbreviated Title.*—The award of the Air Force Medal shall entitle the recipient to have the initials A.F.M. appended to his name.

General.

13. *Eligibility.*—(1) The Distinguished Flying Cross shall be granted to such officers and warrant officers, and the Distinguished Flying Medal to such non-commissioned officers and aircraftmen, as shall be recommended to Us by or through Our Secretary of State for Air for exceptional valour, courage or devotion to duty whilst flying in active operations against the enemy.

(2) The Air Force Cross shall be granted to such officers and warrant officers, and the Air Force Medal to such non-commissioned officers and aircraftmen, as shall be recommended to Us by or through Our Secretary of State for Air for exceptional valour, courage or devotion to duty whilst flying, though not in active operations against the enemy.

(3) The following shall be eligible for the said decorations and medals :—

(*a*) officers and men of any Air Force raised in Our United Kingdom of Great Britain and Northern Ireland, Our Indian Empire, Burma, any of Our Colonies or a territory under Our protection ; or within any other part of Our Dominions Our Government whereof shall so desire or within any territory under Our protection administered by Us in such Government.

(*b*) officers and men of the Fleet Air Arm of our Navy, of ranks equivalent to those above mentioned, serving with any of the aforesaid Air Forces.

(*c*) foreign officers and men, of ranks equivalent to those above mentioned, who have been associated in operations with any of the aforesaid Air Forces.

14. *Bars.*—When an individual who has been awarded one of the above decorations or medals shall again be recommended to Us by or through Our Secretary of State for Air for further exceptional valour, courage or devotion to duty, he shall be awarded a bar to be attached to the ribbon by which the decoration or medal is suspended, and for every additional such recommendation an additional bar may be awarded. For every bar awarded a small silver rose shall be added to the ribbon when worn alone.

15. *Miniatures.*—Reproductions of the above decorations or medals in miniature, which may be worn on certain occasions by those to whom these decorations are awarded, shall be approximately half the size of the respective Crosses and Medals and sealed patterns of the miniature Crosses and Medals shall be deposited and kept in the Central Chancery of Our Orders of Knighthood.

16. *Gazettement and registration.*—The names of those upon whom We may be pleased to confer the above decorations and medals shall be published in the *London Gazette* and a register thereof shall be kept in the Office of Our Secretary of State for Air.

17. *Forfeiture and restoration.*—(1) It shall be competent for Us, Our Heirs and Successors by an Order under Our Sign Manual and on a recommendation by or through Our Secretary of State for Air to cancel and annul the award to any person of the above decorations or medals and thereupon the name of such person in the register shall be erased; but We, Our Heirs and Successors shall at all times have power to restore any decoration or medal which may have been forfeited when such recommendation shall have been withdrawn. (2) The forfeiture shall involve the cessation of any gratuity or pension in lieu thereof to which the possession of any of the aforesaid decorations or medals might entitle the recipient, but no such forfeiture shall extend to any sum of money which has already been paid. (3) When a forfeited decoration or medal shall have been restored, any gratuity or pension in lieu thereof which attaches to it shall also be restored. (4) A notice of forfeiture or of restoration shall in every case be published in the *London Gazette.*

THE GEORGE MEDAL.

(Instituted 24th September, 1940.)

Ordinance of 24th September, 1940.

1. *Style.*—It is ordained that the Medal shall be designated and styled "The George Medal."

2. *Description.*—It is ordained that the Medal shall be circular in form and in silver, that it shall bear on the obverse the Crowned Effigy of the Sovereign, and on the reverse a representation of St. George slaying the Dragon on the coast of England, the design being circumscribed by the words "The George Medal."

3. *Eligibility.*—It is ordained that the persons eligible for the Medal shall be—

(1) Our faithful subjects and persons under Our protection in civil life, male and female, of Our United Kingdom of Great Britain and Northern Ireland, India, Burma, Our Colonies, and of Territories under Our Suzerainty, Protection or Jurisdiction;

(2) Persons of any rank in the Naval, Military or Air Forces of Our United Kingdom of Great Britain and Northern Ireland, of India, of Burma, of Our Colonies, and of Territories under Our Suzerainty, Protection or Jurisdiction, including the Home Guard and in India members of Frontier Corps and Military Police and members of Indian States' Forces and in Burma members of the Burma Frontier Force and Military Police, and including also the Military Nursing Services and the Women's Auxiliary Services;

(3) Our faithful subjects and persons under Our protection in civil life, male and female, within, and members of the Naval, Military or Air Forces belonging to, any other part of Our Dominions, Our Government whereof has signified its desire that the Medal should be awarded under the provisions of this Our Warrant, and any Territory being administered by Us in such Government.

The Medal is intended primarily for civilians and award in Our military services is to be confined to actions for which purely military Honours are not normally granted.

4. *Recommendations.*—It is ordained that awards shall be made only on a recommendation to Us, for civilians by Our Prime Minister and First Lord of the Treasury, and for Officers and members of Our Naval, Military or Air Forces, as described in the previous Clause of this Our Warrant, only on a recommendation by Our First Lord of the Admiralty, Our Secretary of State for War or Our Secretary of State for Air, as the case may be.

5. *Standard.*—It is ordained that the Medal shall be awarded only for acts of great bravery.

6. *Eligibility (foreigners).*—It is ordained that foreign persons shall be eligible for the award of the Medal and that awards to such persons not included under the Third Clause of this Our Warrant shall be made only on a recommendation to Us for civilians by Our Secretary of State for Foreign Affairs and for officers and members of foreign military Forces, by Our First Lord of the Admiralty, Our Secretary of State for War, or Our Secretary of State for Air, as the case may be.

7. *Ribbon.*—It is ordained that the Medal shall be worn by recipients on the left breast suspended from a ribbon one and a quarter inches in width, of red, with five equidistant narrow vertical stripes of blue, and that it shall be worn immediately after the King's Police and Fire Services Medal, for gallantry. Provided that when the Medal is worn by a woman, it may be worn on the left shoulder, suspended from a ribbon of the same width and colour, fashioned into a bow.

8. *Abbreviated title.*—It is ordained that the award of the Medal shall entitle the recipient, on all occasions when the use of such letters is customary to have placed after his or her name the letters "G.M."

9. *Bars.*—It is ordained that an action which is worthy of recognition by the award of the Medal, but is performed by one upon whom the Medal has been conferred, may be recorded by the ward of a Bar to be attached to the ribbon by which the Medal is suspended, that for each such additional award an additional Bar shall be added, and that for each Bar awarded a silver rosette shall be added to the ribbon when worn alone.

10. *Gazettement and registration.*—It is ordained that the name of all those upon whom We may be pleased to confer or present the Medal, or a Bar to the Medal, shall be published in the London Gazette, and that a Register of such names shall be kept in the Central Chancery of the Orders of Knighthood.

11. *Miniatures.*—It is ordained that reproductions of the Medal, known as a Miniature Medal, which may be worn on certain occasions by those to whom the Medal is awarded shall be half the size of the George Medal.

12. *Forfeiture and restoration.*—It is ordained that it shall be competent for Us, Our Heirs and Successors by an Order under Our Sign Manual and on a recommendation to that effect by or through Our Prime Minister and First Lord of the Treasury, Our First Lord of the Admiralty, Our Secretary of State for War, or Our Secretary of State for Air, as the case may be, to cancel and annul the award to any person of the George Medal and that thereupon the name of such person in the Register shall be erased: provided that it shall be competent for Us, Our Heirs and Successors to restore the Medal so forfeited when such recommendation has been withdrawn.

NOTES REGARDING THE INDEX.

1. Officers are indexed (i) by gradation list, (ii) by rank, (iii) by seniority. Personnel appearing on pages 3–35 and 100–199 can be found by reference to the column number in brackets after the name.

2. The gradation list is found from the following key letters which are shown in brackets after ranks (but see note 3).

		Commencing page
(A)	Accountant branch	950
(ASD)	Administrative and Special Duties branch	614
(ASD*)	Administrative and Special Duties branch*	1149
(AAF)	Auxiliary Air Force*	1185
(AAFGL)	Auxiliary Air Force General List*	1186
(AAFRO)	Auxiliary Air Force Reserve of Officers*	1186
(B)	Balloon branch	576
(CC)	R.A.F.O. class CC	1144
(Ch)	Chaplains branch	1046
(D)	Dental branch	1026
(E)	Equipment branch	891
(EO)	Education service*	1113
(G)	Air gunners	468
(L)	Legal branch	1065
(M)	Medical branch	972
(M*)	Medical branch*	1150
(Met)	Meteorological branch	886
(Met*)	Meteorological branch*	1150
(Misc)	Miscellaneous (including attached officers, etc.)	1065
(N)	Navigation instructors	494
(O)	Observers	473
(PMNS)	Princess Mary's R.A.F. Nursing Service	1123
(Q)	Quartermasters (medical)	1020
(RAFO)	Reserve of Air Force Officers*	1136
(GD*)	General duties branch officers, other than air-gunners, navigators and observers*	1147
(Supp List)	Supplementary list	1066
(T) (e)	Technical branch—Engineer duties	496
(T) (s)	Technical Branch—Signal duties	536
(T) (a)	Technical Branch—Armament duties	561
(Tr)	Training branch*	1152
(WAAF)	Women's Auxiliary Air Force	1187

* *Not serving on the active list of the Royal Air Force.*

3. The following are shown without key letters in brackets :—

	Commencing page
(i) general duties branch officers, other than air gunners, navigators and observers, serving on the active list	221
(ii) warrant officers	1076

4. All officers serving on the active list of the Royal Air Force are shown in the main gradation lists irrespective of their categories (*i.e.* R.A.F.O., A.A.F., etc.). The category may be found from the symbols shown in note 11 on page 1*a*.

5. Ranks are indicated by the following abbreviations :—

AC	air commodore.
ACM	air chief marshal.
AM	air marshal.
APO	acting pilot officer.
ASO	assistant section officer, W.A.A.F.
AVM	air vice-marshal
EO	education officer.
FL	flight lieutenant.
FLO	flight officer, W.A.A.F.
FO	flying officer.
GC	group captain.
M	matron, P.M.N.S.
MRAF ..	marshal of the R.A.F.
PO	pilot officer.
S	sister, P.M.N.S.
SL	squadron leader.
SO	section officer, W.A.A.F.
Sq O	squadron officer, W.A.A.F.
SS	senior sister, P.M.N.S.
Wg Cr ..	wing commander.
Wg O ..	wing officer, W.A.A.F.
WO	warrant officer.

6. The personal numbers shown in column 1 of the index are those allotted under Air Ministry Orders A.349/39 and A.419/39.

Personal No.	Name.	Rank.	Seniority.
	A		
88836	Aaronson, G. W.	FO (D)	6.12.40
512195	Abberley, W. G.	WO	2.11.39
107179	Abberton, J.	PO	20. 8.41
23388	Abbey, R. A.	FL (D)	2.11.39
102659	—— T. C.	PO (B)	27. 5.41
350736	Abbinett, S.	WO	1. 9.38
	Abbiss, E. F. [24]	—	—
104295	—— J. T.	APO (Tr)	8 7. 41
82184	—— L. W.	PO (G)	3. 1.41
43995	Abbitts, R. N.	FO (T) (e)	14. 3.40
61491	Abbott, A. C.	PO	16. 2.41
350086	—— A. F. G.	WO	1. 2.40
27172	—— A. H.	SL	1. 3.41
356570	—— C. A.	WO	1. 6.40
84142	—— C. B.	FL (ASD)	1. 3.41
84765	—— C. S.	FO (ASD)	30. 8.41
364487	—— C. T.	WO	1. 7.40
103610	—— E. C.	PO (ASD)	9.10.41
44877	—— E. R.	PO	16.10.40
74366	—— F.	PO (ASD)	26. 9.39
47234	—— F. G.	APO (T) (e)	1. 9.41
44703	—— F. S.	FO (E)	17. 9.41
106763	—— H.	APO (ASD)	19.11.41
109590	—— J. A.	PO (ASD)	17.12.41
68851	—— J. H.	PO (ASD)	4. 3.41
68331	—— J. Roland	APO (Tr)	1. 2.41
102947	—— J. Reginald	APO (Tr)	15. 9.41
84582	—— L. F. S.	FO (ASD)	13. 8.41
40167	—— M. E.	FL	16. 3.41
86135	—— M. W. N.	PO (T) (e)	4.10.40
3136	—— P. M. N.	ASO (WAAF)	22. 9.41
62413	—— R.	PO (ASD)	24. 3.41
81110	—— R. Alexander	FO (T) (e)	12. 1.42
83497	—— R. Arthur	FO (E)	27. 9.41
80638	—— S. A.	FO (ASD)	8. 6.41
563310	—— S. A. G.	WO	1. 4.41
	—— S. J.	PO (ec)	25.10.41
21365	—— T. P.	FL (A)	1.12.41
103124	—— W. F.	PO (ASD)	8.10.41
60598	—— W. S.	PO (ASD)	12.12.40
	Abdullah, *H.H. Amir of Trans-Jordan*	AC	12.12.40
73056	Abel, A. G.	FO (T) (e) EO	7. 9.39 —
37458	—— L. E.	SL	1. 9.41
102847	—— T. E.	APO (Tr)	19. 5.41
105156	Abel Smith, R. R.	PO (ASD)	19.11.41
90267	Abell, J. M.	FL	3. 9.40
62438	Aber, D.	PO (ASD)	11. 4.41
89981	Abercrombie, K. D.	PO (E)	4. 4.41
88525	—— N. G.	FO (ASD)	29.11.41
1934	Abercrombie-Smythe, M.	ASO (WAAF)	10. 5.41
79622	Abercromby, E. G.	FO (T) (e)	25. 5.41
	—— K. D.	SL (CC)	2.10.30
44971	Abercromby, W.	FO	18.10.41
31079	Aberdein, A. M.	SL (E)	1. 9.41
67838	Abey, J. D.	APO (Tr)	1. 3.41
10405	Abnett, A.	WO	1. 4.41
103306	Abraham, A. G.	PO (E)	18. 9.41
68103	—— A. J.	FO (M)	23. 5.41
66363	—— A. L.	APO (Tr)	23. 5.41
35176	—— B. J.	FL (T) (e)	6. 4.41
	—— E. H. [6]	—	—
69489	—— G. G.	PO	26. 6.41
69061	—— H. S.	APO (Tr)	19. 3.41
110781	—— I.	APO (Tr)	6.10.41
	—— *Sir* John [4, 5]	—	—
103256	—— J. S.	PO (E)	18. 9.41
74272	—— L.	FO (ASD)	7. 9.39
63227	—— L. F.	PO (ASD)	16. 7.41
28104	—— R. B.	SL	1. 6.41
22235	—— T. M.	Wg. Cr.	1. 6.40
100438	—— W. H.	APO (Tr)	5. 6.41
101813	Abrahams, A. M.	FO (M)	11. 7.41
101885	—— C.	APO (Tr)	2. 5.41
109947	—— G.	APO (T) (s)	24.10.41
113642	—— V. C.	APO (Tr)	6.10.41
37663	—— R. J.	SL	1. 9.41
88526	—— W. J.	FO (ASD)	29.11.41
100576	Abram, J.	PO	17. 5.41
30115	Abrams, A. H.	FO	13. 9.36
16215	—— W. G.	Wg. Cr.	1. 6.40
3044	Abrahamson, G.	ASO (WAAF)	29. 9.41
43223	Abrook, R. H.	FL (T) (s)	16. 7.41
	Absalom, H. W. L. [9]	—	—
66877	Absolom, G. O.	APO (Tr)	28. 3.41
68825	Abson, W. W.	APO (T) (s)	12. 6.41
46880	Acey, J. W.	PO (ASD)	17.12.41
21225	Acfield, H. E. J.	SL (A)	1. 6.40
68664	—— J. R.	FO (M)	3. 6.41
05244	Acheson, *Viscount* [71]	Wg. Cr.	1. 6.41
	—— A. F.	SS (PMNS)	12. 4.39
2858	—— W. N.	ASO (WAAF)	1. 9.41
68947	Ackary, N.	PO (ASD)	9. 8.41
61624	Ackerley, R. H.	APO (Tr)	17. 2.41
35216	Ackerman, R. W.	FO (T) (a)	19. 6.39
	Ackermann, E. G.	Hon. PO (ASD*)	11. 9.40
21175	Ackers, J. R.	SL (A)	1. 6.40
101785	—— W.	PO (E)	18. 9.41
72595	Ackery, E. M.	FL (ASD)	28. 4.41
74044	—— W. M.	FL (ASD)	2. 4.40
44701	Ackrill, G. C. R.	PO (ASD)	25. 4.40
43483	Ackroft, W. W.	FO (T) (s)	15. 2.40
101875	Ackroyd, H. W.	APO (Tr)	16. 4.41
60840	—— J. A.	PO (T) (*a*)	8. 9.41
89982	—— N.	PO (E)	4. 4.41
39703	Ackroyd Simpson, P. W.	FO	18. 4.41
73059	Acland, E. F. D.	FL (ASD)	17. 9.40
78340	—— S. J. D.	FO (T) (e)	18. 4.41
43473	Acott, W. R.	FO	1. 4.41
46901	A'Court, H. G.	PO	4.10.41
74399	Acres, J. B.	FO (ASD)	2. 7.40
105715	—— L. H.	PO (E)	7.11.41
88077	Acton, A. B.	FO (ASD)	1.11.41

Personal No.	Name.	Rank.	Seniority.
78802	Acton, C. R.	FO (ASD)	21.11.40
68227	—— H. M. M.	PO (ASD)	6. 6.41
88610	—— K. D.	PO (ASD)	21. 1.41
40496	Acworth, R. A.	FL	29. 8.41
75685	Adair, J.	FO (G)	17.12.40
79324	—— R. A.	FO (A)	22. 6.41
2158	Adam, A.	ASO (WAAF)	30. 6.41
82445	—— A. J. R.	FO (ASD)	22. 7.41
85067	—— C. R.	FO (T) (e)	26. 1.42
	—— J. [21]	—	—
64002	—— J. E.	APO (Tr)	1. 2.41
3021	—— J. M. E.	ASO (WAAF)	15. 9.41
100746	—— J. S.	PO (ASD)	4. 9.41
85157	—— L. M.	FP (ASD)	1. 4.41
1935	—— S. T.	ASO (WAAF)	—
67318	—— T. C. C.	APO (Tr)	25. 2.41
39838	—— W. W.	FO	10.12.39
29156	Adams, A. A.	Wg. Cr.	1. 3.41
46271	—— A. D.	PO (T) (e)	26. 5.41
87290	—— A. E. St. J.	FO (ASD)	29. 8.41
13033	—— A. F.	FL	3. 9.40
62800	—— A. H.	APO (Tr)	1. 2.41
11080	—— A. J.	FL (E) (*ret*)	1. 1.29
103611	—— A. R.	PO (ASD)	9.10.41
86654	—— A. W.	FO	29. 9.41
1712	—— B. M.	ASO (WAAF)	15. 3.41
100903	—— B. S.	APO (Tr)	23. 5.41
45927	—— C.	FO (ASD)	19. 5.41
76486	—— C. A.	SL (ASD)	1.12.41
46283	—— C. A.	PO (T) (e)	2. 7.41
	—— C. D.	GC	1. 6.41
86473	—— C. F.	FO (ASD)	1. 2.41
81550	—— C. H.	FO (A)	21. 3.41
46377	—— C. P.	PO (ASD)	8.10.41
104930	—— C. S.	PO (ASD)	29.10.41
46084	—— D.	PO	10. 7.41
90537	—— D. A.	FL	3. 9.41
88018	—— D. C.	PO	7.11.40
100063	—— D. E.	PO (O)	29. 6.41
63611	—— D. P.	APO (Tr)	5. 4.41
3429	—— D. W.	ASO (WAAF)	13.10.41
110723	—— D. W.	APO (Tr)	13. 9.41
349728	—— D. W. A.	WO	15. 5.40
66063	—— E. D.	PO (ASD)	9. 5.41
31116	—— E. J.	FL (E)	4. 9.40
3482	—— E. L.	ASO (WAAF)	13.10.41
63175	—— E. R.	PO (ASD)	4. 4.41
83104	—— Frank	FO (ASD)	1. 1.41
	—— F. A.	S (PMNS)	1. 4.41
46153	—— F. C.	FO (ASD)	12. 6.41
72768	—— F. M.	FL (ASD)	9. 1.41
06017	—— F. P.	SL	8. 1.30
88727	—— F. S.	PO (T) (s)	31.10.40
	—— G. [8]	—	—
100285	—— Gladstone	APO (Tr)	20. 4.41
85423	—— Godfrey	FO (ASD)	1. 5.41
44084	—— George	FO (T) (e)	9.5.40
330912	—— G. B.	WO	15. 5.40
	Adams, G. F. W. [8]	—	—
70000	—— G. M.	FO (RAFO)	27.12.34
86722	—— G. R. N.	PO (O)	20.10.40
85545	—— G. T.	FO (A)	2.11.41
73057	—— G. W.	FL (T) (s)	19.11.40
104681	—— G. W.	APO (B)	21. 7.41
90099	—— Harold	FL (T) (a)	10. 9.40
350574	—— Hector	FO (E)	1. 7.41
	—— H.	S (PMNS)	18. 1.29
85329	—— H. A.	FO (ASD)	1. 6.41
31029	—— Herbert C.	Wg. Cr. (A)	1. 9.41
85645	—— Hugh C.	PO	6. 9.40
73058	—— H. F. T.	FO (ASD) / EO	7. 9.39 / —
79223	—— H. R. J.	FO (ASD)	19. 1.41
65617	—— H. W. J.	PO (ASD)	2. 5.41
3706	—— I. L.	ASO (WAAF)	27.10.41
72567	—— J. Crawford	FL (M)	7. 3.40
78978	—— J. Cecil	FO	28. 4.41
	—— J. E. [22]	—	—
72421	—— J. F. H.	FL (E)	1. 3.41
100180	—— J. L.	PO (ASD)	20. 8.41
43795	—— J. McP.	FO (T) (s)	9. 5.40
	—— J. M.	S (PMNS)	1. 4.41
11216	—— J. M.	Wg. Cr. (A)	1. 3.40
81159	—— J. M. S.	FO (T) (s)	7. 4.41
37728	—— J. S.	SL	1.12.41
09204	—— J. S. L.	Wg. Cr.	1. 7.39
101939	—— J. W.	APO (Tr)	30. 5.41
64951	—— K. A. H.	PO (T) (s)	26. 8.41
106212	—— K. D.	PO	6. 9.41
41645	—— L. S.	FL	2.10.41
3935	—— M.	ASO (WAAF)	10.11.41
42326	—— M. T. H.	FO	6. 1.41
21273	—— N. [157]	SL (A)	1.12.41
107233	—— N. F. B.	APO (E)	26. 9.41
65699	—— N. L.	APO (Tr)	1. 2.41
1082	—— P. J.	ASO (WAAF)	8. 9.40
105221	—— R. C. T.	PO (ASD)	29.10.41
19127	—— R. D.	SL	1.12.41
85656	—— R. E. R.	FO	15. 9.41
74045	—— R. G. C.	FO (ASD)	19. 9.40
76367	—— R. G. H.	FL (ASD)	21. 9.40
87078	—— R. M. J.	FO (B)	11.10.41
510256	—— R. W.	WO	1. 7.41
112975	—— S.	APO (Tr)	14.10.41
1916	—— S. D.	ASO (WAAF)	3. 5.41
65765	—— T. A.	APO (Tr)	8. 3.41
109230	—— S. D.	PO (ASD)	21. 7.41
64664	—— T. F.	APO (Tr)	20. 4.41
61624	—— W	APO (Tr)	1. 2.41
61468	—— W. B.	PO	26. 2.41
77810	—— W. C.	FO (ASD)	28. 2.41
40065	—— W. D.	FL	12. 2.41
68294	—— W. E.	PO (ADS)	13. 8.41
46190	—— W. F.	PO (T) (a)	13. 5.41
38092	—— *Rev.* W. J.	Ch (SL)	1. 5.39
102833	—— W. L.	APO (Tr)	28. 4.41
83458	—— W. S.	FO (ASD)	28. 3.41
66272	Adamson, A. B.	APO (Tr)	13. 3.41

Personal No.	Name.	Rank.	Seniority.
79851	Adamson, A. G. [23]	FO (E)	24. 3.41
81111	—— C. C. H.	FO (T) (e)	21. 6.41
44945	—— C. J.	FO (T) (e)	24.10.41
100371	—— C. L.	APO (Tr)	15. 5.41
39263	—— D. E. W.	SL	1.12.41
76517	—— E. S.	FO (ASD)	16.10.40
111997	—— I.	PO	18.11.41
103612	—— J.	PO (ASD)	9.10.41
64175	—— J. R. W.	APO (Tr)	11. 4.41
	—— M. H.	SS (PMNS)	10. 1.38
100290	—— R. S.	APO (Tr)	22 .4.41
67839	—— W.	APO (Tr)	1. 3.41
102542	Adcock, C. H.	PO	11. 6.41
43246	—— D.	FO	11. 2.41
82314	—— H.	FO (T) (e)	25.11.41
101121	—— H. J.	PO (ASD)	11. 7.41
106142	—— R.	PO (O)	23. 8.41
102668	—— R. St. J.	PO (ASD)	25. 9.41
	Addams, J. R.	GC	1.12.41
73060	Adderley, A.	FL (ASD) EO	10. 7.40 —
105579	—— J. W.	APO (T) (e)	14.11.41
40973	—— M. C.	FL	1. 4.41
109812	Addicott, W.	APO (Tr)	5. 9.41
64003	Addie, P. G.	APO (Tr)	1. 2.41
78442	Addington, F. F.	FO (O)	7. 4.41
63875	—— J. F.	PO (ASD)	11. 4.41
70001	Addinsell, J. N.	FL	3. 9.40
102979	—— P.	PO (O)	8. 7.41
83156	Addis, A. J. V. S.	FO (ASD)	5. 5.41
73061	—— D. J.	FO (ASD) EO	7. 9.39 —
70946	—— E.	FL (ASD)	29. 6.40
110134	—— R. G.	PO (G)	17.10.41
43439	—— T.H.	FO (T) (e)	14. 3.40
	Addison, A. W. N.	GC (B)	1.12.41
101256	—— C. W. B.	PO (ASD)	11. 9.41
15065	—— E. B.	Wg. Cr. (T) (S)	1. 3.39
62564	—— F.	APO (Tr)	21. 3.41
80716	—— F. A. L.	FO (E)	1. 4 41
61614	—— G. W.	PO (ASD)	16. 6.41
509383	—— H.	WO	1. 7 41
27023	—— John	SL	3. 9.41
37001	—— James	FO (T) (e)	26. 8.41
65263	—— James	APO (Tr)	25. 4.41
44212	—— James	FO (ASD)	2. 5.40
100204	—— T. N.	PO (ASD)	4. 9.41
82315	—— S. R. J.	FO (ASD)	12. 7.41
69171	—— W. F.	APO (Tr)	16. 4.41
90841	Addleshaw, J. L.	FO (B)	3. 7.40
64160	Addy, R.	APO (Tr)	11. 4.41
104347	—— R. F.	PO	20. 8.41
84699	—— R. G.	FO	15. 8.41
81305	Ade, G. C. H.	FL (E)	1. 9.41
84388	Adey, V. O.	FO (ASD)	13. 8.41
1368	Adie, E. B. L.	ASO (WAAF)	9.11.40
107708	—— M. F.	PO (ASD)	6.12.41
103613	Adkins, D.	PO (ASD)	9.10.41
73841	—— D. A.	PO (ASD)	9.12.39
101637	—— E. J.	PO (ASD)	18. 9.41
13054	—— H. J.	FL (*ret*) SL (ASD)	1. 7.37 1.12.41
3336	—— M. M.	ASO (WAAF)	6.10.41
3723	—— R. E.	ASO (WAAF)	27.10.41
67529	Adkins, T. A. H.	FO (M)	13. 5.41
72596	—— W. R.	FL (ASD)	1.12.41
	Adlam, C. R. [20]	—	—
337728	—— P. J.	WO	1. 5.40
86540	Adler, R. P.	FO (ASD)	14.10.41
90620	Adlington, E. N.	SL (B)	1.12.41
27113	Adnams, A. G. [10*b*]	Wg. Cr.	1. 9.40
62778	—— W. A.	WO	30. 9.39
65987	Adolphus, A. J. M.	PO (G)	17. 4 .41
87242	Adshead, H. W.	FO (ASD)	23.10.41
107337	—— J. M.	APO (Tr)	19. 6.41
514952	Aedy, J.	WO	1. 4.41
508673	Affleck, F. C.	WO	1.11.41
84589	—— J. F.	FO (ASD)	13. 8.41
102669	—— R.	PO (ASD)	25. 9.41
79485	Afford, K. A.	FO (E)	22. 5.41
104608	Agar, A. W.	APO (T) (S)	22. 8.41
	—— F. W. [20]	—	—
29217	Agar-Strath, F. A. A. H.	Wg. Cr. (E)	1. 9.41
89642	Agate, A. E. C.	FO (ASD)	9.11.41
23413	—— A. R.	FL (M)	4. 9.39
23277	—— J. P. D.	FL (Q)	30.12.40
72769	Agelasto, C. J.	FO	28. 8.39
87857	—— J. T.	FO (ASD)	8.11.41
106779	Ager, F. W.	PO (ASD)	19.11.41
3430	—— M. P.	ASO (WAAF)	13.10.41
73062	Agger, L. T.	FO (ASD) EO	17. 9.39 —
35038	Aggett, F. W. G.	Wg.Cdr.(T)(S)	1.12.41
3195	Agius, S. V. M.	ASO (WAAF)	29. 9.41
72531	Agnew, P. G.	FL	27. 6.41
75461	—— R. G.	FL (ASD)	1. 9.39
89786	Agrell, J. D.	PO	6.12.40
103614	Agutter, A. W.	PO (ASD)	9.10.41
44235	Ahern, W. G.	FO (T) (S)	9. 5.40
72597	Aherne, J. C. S.	FL (ASD)	26. 9.40
14126	—— R. J.	GC (M)	1. 1.37
75680	Aiken, H. P.	FO	27. 2.41
37490	Aikens, F.	SL	1. 9.41
70002	Aikman, B. T.	FL	18. 5.41
106137	—— E. A.	PO (ASD)	19.11.41
3540	—— E. M.	ASO (WAAF)	13.10.41
99272	—— G.	WO	1. 4.41
341854	Ainge, C. F.	WO	30. 9.39
76252	—— F. J.	FO (B)	20.11.40
69044	Ainscow, R.	APO (Tr)	14. 3.41
3081	Ainslie, E. C.	ASO (WAAF)	22. 9.41
177	—— J. E.	SO (WAAF)	10. 7.41
63678	—— P.	APO (Tr)	8. 4.41
734	—— W. F.	ASO (WAAF)	22. 6.40
81031	Ainsworth, D. B.	FO	9. 6.41
75342	—— *Rev.* E. W. P.	SL (Ch)	10.10.39
44906	—— F. W. H.	FO (T) (S)	1. 3.41
78974	—— H. B.	FO	24. 6.41
3431	—— M. L.	ASO (WAAF)	13.10.41
88105	—— P.	PO (ASD)	15.11.40
106011	—— R. L.	PO (B)	5.11.41

Personal No.	Name.	Rank.	Seniority.
74629	Ainsworth-Davis, J. C.	Wg. Cr. (M)	1. 9.41
63518	Aird, H.	APO (Tr)	1. 2.41
67790	—— R.	PO (ASD)	9. 6.41
31414	—— R. H.	FL (E)	1.12.41
62298	Aires, E. K.	PO (O)	23. 2.41
60046	Airey, C. R. A.	FO (D)	27.12.40
88527	—— F. K.	PO (ASD)	29.11.40
86979	—— B. J.	FL (M)	15.10.40
72770	—— G. S.	FL (ASD)	1.12.41
	—— J. L.	GC	1. 3.41
111124	—— J. N.	PO	20. 9.41
102875	Aisbitt, T. W. B.	APO (Tr)	7. 6.41
102837	Aitchison, A.	APO (Tr)	7. 5.41
45327	—— H. L. J.	PO	15. 2.41
103615	Aitken, D. J.	PO (ASD)	9.10.41
88527	—— F. K.	FO (ASD)	29.11.41
72771	—— I. P.	FO (T) (e)	26. 8.39
90551	—— J.	SL (M)	1. 9.41
61613	—— J. B.	PO (ASD)	21. 3.41
90128	—— *Hon.* M.	SL	3. 5.41
101638	—— N. G.	PO (ASD)	18 .9.41
86963	—— P. B.	PO (T) (e)	2. 9.40
39839	—— R. F.	SL	1.12.41
77825	—— R. J.	FO (ASD)	3. 3.41
02035	—— R. S.	AC (T) (S)	1.12.40
64500	—— W.	APO (Tr)	7. 4.41
89045	—— W. D.	FO (D)	17.12.40
74975	—— W. T.	FL	9.10.41
103541	Aitkenhead, R. C.	PO	19. 7.41
33777	Aitkens, I. L. B.	FL	14. 1.41
82	Aiton, A. McH.	SO (WAAF)	1.12.41
	Sir J. A. Hon.	AC (AAF)	18. 7.39
90584	—— J. M.	Wg. Cr. (B)	1. 9.40
107798	Akehurst, A. S.	FO (D)	3.10.41
102842	—— C. H.	APO (Tr)	—
	Akerman, W. J. M.	GC	1. 9.41
77162	Akers-Douglas, *Hon.* E. A.	FO (ASD)	4. 1.41
43221	Akhurst, A. J.	FO (T) (a)	15. 2.40
104779	—— G. F.	PO (ASD)	5.11.41
66306	—— S. A.	APO (Tr)	24. 3.41
102916	Akitt, J. H.	APO (Tr)	26. 6.41
82020	Akroyd, G.	FO (ASD)	11. 2.41
82918	—— T.	FL (M)	30. 7.41
72476	Akroyd-Stuart, A. C. L.	FL	7. 1.41
81065	Alabaster, R. C.	FO (O)	10. 6.41
101792	Alban, A. L.	FO (M)	4. 7.41
35217	Alberry, A. W.	FO (T) (S)	12. 6.39
68839	Albert, E. J. M.	PO (E)	1. 2.41
80126	Albertson, A. I.	—	21. 5.41
54044	Albery, J.	APO (Tr)	1. 2.41
86218	Albrecht, A. R.	FO (ASD)	27. 8.41
68329	—— C. M. C.	PO (ASD)	13. 8.41
90345	—— J. H. C.	SL (A)	1.12.41
85375	—— M. F.	FO (ASD)	23. 9.41
88461	—— P. R. M.	FO	5.11.41
12179	—— V. A.	FO (ASD)	9. 4.41
63437	—— V. M.	PO	3. 4.41
88528	Albury, C. L.	PO (ASD)	29.11.40
62801	Alcock, A. S.	APO (Tr)	1. 2.41
	—— C.	S (PMNS)	1. 4.41
100085	—— D. C. R.	PO	3. 7.41
2478	—— D. M. N.	ASO (WAAF)	4. 8.41
85178	—— J. H.	FO (ASD)	29. 7.41
100197	—— J. R.	PO (ASD)	4. 9.41
68661	—— N. S.	SL (M)	3. 6.41
73562	—— R.	FL (ASD)	27.10.40
43087	—— R. N.	FO	11. 4.41
88402	—— S. H.	FO	19.11.41
62481	—— T. L.	APO (Tr)	1. 2.41
88327	Alden, L. G. W.	PO (ASD)	2.12.40
31054,	—— B. H.	SL (E)	11. 3.40
42581	—— F. W.	FO	7. 4.41
85546	—— H. W.	FO (A)	2.11.41
84237	—— S.	FO (ASD)	31. 8.41
107921	Alder, F. E.	PO (O)	13. 9.41
23179	Alderdice, I. St. C.	FL (D)	7. 9.39
78373	—— T. N.	FO (E)	13. 5.41
108341	Alderman, W. J.	PO (ASD)	10.10.41
45625	Alders, W. C.	FO (ASD)	2. 4.41
111684	Aldersley, C.	PO (ASD)	24.11.41
76025	Alderson, A. G. D.	SL (ASD)	1. 9.39
88326	—— B. D.	PO (ASD)	2.12.40
65791	—— C. P. F.	APO (Tr)	10. 4.41
109107	—— E.	PO (O)	18.10.41
105716	—— H.	PO (E)	7.11.41
111898	—— Harold	APO (Tr)	8.10.41
66176	—— J. D.	APO (Tr)	5. 2.41
70003	—— M. J. R.	FO (RAFO)	10. 1.30
21022	—— P.	FL (E)	1. 2.34
107529	—— R. H.	APO (T) (S)	10. 7.41
	—— R. J.	PO (T) (e)	21. 1.41
21290	—— T.	FL (A)	1. 9.41
74046	—— W. L.	FL (ASD)	22. 6.41
73063	Alderton, A. E.	FL (ASD)	1.12.41
40066	—— A. M. L.	FL	12. 4.41
3616	—— B. A.	ASO (WAAF)	20.10.41
85436	—— D. V.	PO (E)	25.11.40
46581	—— F.	PO (ASD)	19.11.41
62188	—— H. G.	PO (E)	30. 5.41
73732	—— P.	EO FL (ASD)	— 1. 1.40
108452	Aldis, H. G.	APO (T) (e)	30. 8.41
45886	—— R. H.	PO	31. 1.41
60860	Aidiss, J. R.	PO (ASD)	27.12.41
61093	Aldous, B. I.	PO (ASD)	14. 2.41
513095	—— F.	WO	1. 7.41
61345	—— F. E. G.	PO (ASD)	21. 2.41
88255	—— G. H.	PO (B)	11.11.40
107546	—— R. E.	PO (ASD)	3.12.41
81699	Aldred, J. C.	FO (T) (S)	2. 4.41
72122	Aldrick, M. J.	FL (E)	1.12.40
84716	Aldridge, A.	FO (O)	11. 8.41
73563	—— A. E. R.	FL (ASD)	1.12.41
89819	—— A. H.	PO	22.12.40
74400	—— A. L.	FO (B)	26. 9.40
46172	—— A. S.	PO (O)	12. 7.41
44282	—— C.	FO (T) (e)	16. 5.41
42381	—— F. J.	FO	4. 3.41
78186	—— H. N.	FL (ASD)	22. 8.41
84669	—— J. S.	FO	21. 7.41
41976	—— K. A.	FL	4. 8.41
88678	—— P. H.	PO	19.11.40
64690	—— K. H. M.	APO (Tr)	21. 4.41
91039	—— K. R.	FO	27. 5.41
87243	—— L. H.	PO (ASD)	23.10.40
78222	—— L. W.	FL (M)	19. 3.41

Personal No.	Name.	Rank.	Seniority.
106762	Aldridge, R. B. M.	PO (ASD)	12.11.41
1369	—— St. F. M.	ASO (WAAF)	9.11.40
45274	Aldus, R. M.	PO	2.12.40
83288	Aldwinckle, A. J. M.	FO	17. 8.41
79283	Aldworth, T. P.	FL (ASD)	18.10.40
75487	Alen-Buckley, H. W.	FL (ASD)	6. 9.39
42382	Alexander, A. D.	FO	24. 3.41
68953	—— A. E.	PO (ASD)	20. 8.41
	—— A. M.	S (PMNS)	12. 9.40
44461	—— C. R.	FO	9. 8.41
60337	—— D. J.	PO	19. 1.41
	—— E. H. [6]	—	—
2818	—— E. H.	ASO (WAAF)	8. 9.41
44919	—— E. S.	PO (T) (e)	30. 8.40
102670	—— E. T.	PO (ASD)	25. 9.41
	—— F. P. [23]	—	—
590385	—— G.	WO	1. 6.41
28012	—— G. F.	Wg. Cr. (T) (e)	1.12.40
75471	—— G. W.	FL	5.10.41
74952	—— H. V.	SL (E)	1. 9.40
82070	—— I. C.	FO (ASD)	17. 7.41
63978	—— Ivan C.	PO (ASD)	24. 6.41
90384	—— J.	SL	1.12.41
1439	—— J.	ASO (WAAF)	11.12.40
76976	—— J.	FO (T) (e)	15.12.40
80063	—— J. A.	PO (A)	1. 9.40
105026	—— J. B.	APO (Tr)	24. 3.41
33456	—— J. Collinson	FL	8.10.41
106774	—— J. Campbell	PO (ASD)	19.11.41
85654	—— J. F.	FO	14. 9.41
42178	—— J. W. E.	FO	27.12.40
83498	—— L. P.	FO (E)	27. 9.41
107403	—— M. D.	PO (ASD)	26.11.41
28075	—— N.	FL	15. 5.40
40196	—— P. B.	FL	17. 7.41
43353	—— R.	FO	1. 4.41
39923	—— R. I.	FL	18.12.40
63838	—— R. J.	PO	20. 4.41
88357	—— R. S.	FO (A)	19. 4.41
28245	—— R. V.	Wg. Cr.	1. 3.41
2817	—— S. R.	ASD	1. 9.41
66985	—— T. K.	APO (Tr)	22. 4.41
67275	—— W.	PO (ASD)	30. 7.41
80717	—— W. A. S.	FO (E)	24. 7.41
81066	—— W. E.	PO (ASD)	20. 3.41
105717	—— W. E.	PO (E)	7.11.41
63588	—— W. P.	APO (Tr)	1. 4.41
65618	Alexandra, J. H.	PO (ASD)	2. 5.41
88060	Alexandroff, A. J.	FO (ASD)	10. 9.41
61329	—— J. J.	FO (ASD)	15. 8.41
45012	Alford, E. G.	FO (T) (a)	25.10.40
76145	—— F. P.	FL (D)	21.11.40
	—— F. R.	GC	1.12.40
108852	—— G. F. R.	PO	12. 9.41
104455	—— J. W. L.	PO	2. 8.41
43907	—— L. W.	FO (A)	18. 4.40
	—— R. S. [25]	—	—
13767	—— W. H.	WO	1.10.35
67613	Alfrey, R. G.	PO	9. 5.41
42089	Algeo, A. J. S.	FL	6.11.41
111790	Alger, L. T.	APO (E)	21.11.41
66137	Algie, W.	APO (Tr)	1. 2.41
40974	Alington, G. C.	FL	3. 9.41
37843	—— P. H.	SL	1.12.41
70006	—— W. J.	SL	1.12.41
44724	Alkin, R. T.	PO (T) (e)	16. 8.40
80803	Allan, A.	FO	5. 3.41
61002	—— A. C.	FO (D)	7. 2.41
102808	—— A. D.	APO (Tr)	1. 2.41
1655	—— A. M. S.	ASO (WAAF)	22. 2.41
631	—— D. H.	ASO (WAAF)	18. 5.40
	—— D. S.	GC	1. 9.41
41538	—— E. A.	FL	3. 9.41
21312	—— F. J.	FO	27. 3.39
62595	—— G. F.	APO (Tr)	24. 3.41
104456	—— G. W.	PO	2. 8.41
66737	—— H.	APO (Tr)	27. 2.41
107512	—— H. C.	PO (ASD)	13. 6.41
	—— H. W. [22a]	—	—
89855	—— James	PO (T) (s)	3. 1.41
67530	—— James	FO (M)	13. 5.41
65234	—— John	APO (Tr)	28. 4.41
106997	—— J.	APO (Tr)	9. 6.41
75920	—— J. Craig	FO (E)	20. 1.41
27042	—— John C.	FO (ASD)	20.10.40
101138	—— James C.	PO (ASD)	11. 9.41
90173	—— J. C. H.	Wg. Cr. (M)	1. 6.41
345707	—— J. D.	WO	1. 6.40
89617	—— John W.	PO	14. 1.41
88046	—— James W.	PO (B)	21.10.40
3022	—— M. A. W.	ASO (WAAF)	15. 9.41
91196	—— M. B.	FO (B)	3. 9.40
101600	—— R. G.	APO (T) (s)	13. 6.41
80121	—— R. V.	PO (O)	29. 6.41
105004	—— T. J.	FO (D)	22. 8.41
66064	—— T. S.	PO (ASD)	9. 5.41
70007	—— William	FL (ASD)	1.12.41
67835	—— William	APO (Tr)	27. 2.41
88126	—— W A.	PO (ASD)	25.11.40
103616	—— W. D.	PO (ASD)	9.10.41
103617	—— W. K.	PO (ASD)	9.10.41
81513	Allan-Taylor, A. E.	FO (ASD)	5. 7.41
40348	Allanson, R. J.	FL	25. 5.41
69290	Allardice, J. T.	APO (Tr)	10. 5.41
68154	—— P. McL.	PO	16. 3.41
111110	Allardyce, G. R. S.	PO	11. 7.41
46235	—— W. J.	PO (T) (e)	14.11.41
77860	Allback, H. A.	FO (ASD)	10. 3.41
	Allberry, A. S. [8a]	—	—
260	Allbrook, G. A.	ASO (WAAF)	4.10.39
106364	Allchin, J. C. A.	PO	10. 8.41
88983	Allcock, F. A.	FO (ASD)	3. 7.41
326839	—— F. F.	WO	1.11.40
36215	—— G. M.	FL	3. 9.41
42179	—— P. O. D.	FO	6. 4.41
1927	Allcorn, R. B.	ASO (WAAF)	5. 5.41
90693	Allday, P. G.	FL (B)	24. 8.39

Personal No.	Name.	Rank.	Seniority.
85853	Allden, J.	FO (ASD)	19. 8.41
74401	—— P.	FO (T) (a)	26. 9.40
102951	Allder, S.	APO (Tr)	2. 8.41
74657	Alldis, C. A.	FL	3.10.41
106370	—— J. H.	PO	30. 8.41
64745	Allemandy, L. V. B.	PO (E)	4. 7.41
22183	Allen, A.	Wg. Cr.	1. 6.40
327470	—— A.	WO	1. 7.40
76362	—— A. F.	FO (T) (s)	16.11.40
64200	—— Alwin G.	PO (E)	27. 6.41
330835	—— A. G.	WO	1. 3.40
	—— A. J. [8a]	—	—
78165	—— A. J.	FO (ASD)	18. 3.41
83141	—— A. F.	PO (ASD)	29. 7.41
72287	—— A. L.	FL (E)	1. 3.41
85800	—— A. M.	FO (ASD)	12. 6.41
	—— A. T. [202]	—	—
21083	—— B. [21a]	Wg. Cr. (E)	1.12.40
67914	—— B. S.	APO (Tr)	26. 3.41
239936	—— C.	WO	1. 8.38
14005	—— *Rev.* C. A. B	GC (Ch)	6. 8.34
103618	—— C. A. L. H.	PO (ASD)	9.10.41
76340	—— C. C. M.	FL (ASD)	5. 9.39
65595	—— C. D.	APO (T) (e)	2. 5.41
	—— C. E. H.	GC (T) (e)	1.12.40
99	—— C. F.	WO	1. 2.40
227362	—— C. H.	WO	3. 1.38
85437	—— C. H.	FO (E)	4. 6.41
85994	—— Cecil W.	PO (ASD)	12. 8.40
106761	—— Chas. W.	PO (ASD)	19.11.41
70005	—— C. W. J.	FO (RAFO)	2.12.31
65288	—— D. B.	APO (Tr)	—
101586	—— D. C. B.	PO	23. 7.41
21277	—— Donald F.	FO (A)	21.12.38
111932	—— Dudley F.	PO (G)	11.11.41
01112	—— D. L.	Wg. Cr. (*ret*)	1. 1.22
102876	—— D. V.	APO (Tr)	9. 6.41
88245	—— D. W.	PO	7.11.40
75661	—— Ernest	FL (D)	31.10.40
69701	—— Ernest	APO (Tr)	20. 3.41
590384	—— Ernest	WO	1. 7.41
41538	—— E. A.	PO	3. 9.39
87949	—— E. C.	PO (ASD)	18.11.40
45355	—— E. E.	PO	19. 2.41
109108	—— E. H.	FL (M)	17.10.41
109054	—— E. G. H.	PO (O)	20. 9.41
44838	—— E. V.	FO (T) (a)	23.10.41
35172	—— E. W. [10a]	FL (T) (s)	21. 3.38
72598	—— F.	FL (ASD)	1.12.41
28076	—— F. C.	FL (RAFO)	1. 4.36
101139	—— F. G. H.	PO (ASD)	11. 9.41
105161	—— F. L.	PO (G)	12. 8.41
65576	—— George	PO	4. 5.41
4142	—— George	WO	1. 3.40
87076	—— G. A.	FO (B)	8.10.41
62950	—— G. A.	APO (Tr)	30. 3.41
21130	—— G. C. [25a]	Wg. Cr. (E)	1. 6.41
105718	—— G. J. F.	PO (E)	7.11.41
110193	—— G. R.	APO (T) (s)	31.10.41
107232	—— G. W.	APO (E)	23. 7.41
79030	—— H.	FO (T) (s)	11.11.41
86469	—— Harold	FL (ASD)	7. 3.41
67937	Allen, H. C.	APO (Tr)	1. 4.41
73842	—— H. C. G.	FO (ASD)	9. 9.40
103619	—— H. J. R.	APO (ASD)	9. 8.41
79764	—— H. M.	FO (ASD)	7. 2.41
32153	—— Horace R.	Wg. Cr.	1. 3.41
74402	—— Horace W.	FO (ASD)	26. 9.40
42582	—— Hubert R.	FO	24. 3.41
18116	—— H. W.	SL (E)	1. 6.40
85885	—— H. Wenlock	FO (ASD)	10. 6.41
109109	—— J.	PO (O)	18.10.41
76473	—— John A.	FL	14. 9.40
	—— Joseph A.	FO (E) (*ret*)	1. 8.19
101421	—— John C.	PO (A)	12. 9.41
26023	—— John E.	Wg. Cr.	1. 9.40
100376	—— J. H.	APO (Tr)	19. 5.41
61987	—— J. J.	PO	7. 3.41
104780	—— J. S.	PO (ASD)	5.11.41
72772	—— L. W.	FL (T) (a)	7. 4.41
	—— M.	S (PMNS)	4. 9.40
67366	—— M. D.	APO (Tr)	19. 3.41
346	—— M. E. U.	FLO (WAAF)	1.12.41
84275	—— N. A. S.	FO (ASD)	31. 5.41
105719	—— N. E.	APO (E)	30. 8.41
80112	—— N. N.	PO	24. 6.41
109660	—— P.	PO (ASD)	27.12.41
102973	—— P. F.	PO	27. 6.41
2972	—— Q. M.	ASO (WAAF)	15. 9.41
65768	—— R.	APO (Tr)	12. 3.41
77228	—— R. C. S.	FO (ASD)	10. 1.41
101639	—— Raymond D.	PO (ASD)	18. 9.41
85797	—— R. F.	FO (ASD)	10. 9.41
67099	—— R. G.	PO	19. 5.41
44281	—— R. H.	FO (T) (e)	16. 5.41
791	—— R. M.	ASO (WAAF)	6. 7.40
63484	—— R. N. G.	PO	17. 4.41
37522	—— R. S.	SL	28. 7.41
63297	—— R. T. E.	APO (Tr)	10. 3.41
23109	—— S. C.	SL (D)	13.10.40
3337	—— S. G.	ASO (WAAF)	6.10.41
46529	—— S. J.	PO (E)	11. 7.41
69644	—— T. H.	APO (Tr)	1. 2.41
44338	—— W. [13]	FO (ASD)	8. 9.40
355574	—— W. E.	WO	1. 1.41
81726	—— W. F.	FO (ASD)	3. 9.40
102222	—— Walter H.	APO (E)	18. 7.41
83918	—— W. Henry	FO (ASD)	15. 8.41
102751	—— W. Herbert	PO (ASD)	8.10.41
65857	—— W. H. J.	APO (Tr)	26. 4.41
60882	—— W. L.	PO (ASD)	7. 2.41
10063	—— W. R. P.	SL (E) (*ret*) SL (CC)	1. 7.28 30. 4.40
03118	—— W. S. [18a]	FL (*ret*)	1. 7.26
364457	—— W. S. E.	WO	1. 7.41
107867	Allenby, M. W.	PO (ASD)	3.12.41
66203	—— S.	APO (Tr)	24. 2.41
81434	Allen-Jones, J. E.	FO (ASD)	24. 6.41
2427	—— M. A.	ASO (WAAF)	4. 8.41

Personal No.	Name.	Rank.	Seniority.
35021	Allerston, P. [10*a*]	Wg. Cr. (T) (S)	1.12.41
90479	Allerton, *Lord* [25*g*]	FL	3. 9.41
60110	—— G. W. H.	PO	14. 1.41
64807	—— M. E.	PO (A)	21. 6.41
21084	—— O. D. [23]	Wg. Cr. (E)	1.12.40
83973	Allerton-Austin, R.	FO	19. 8.41
63364	Alleyne, J. R.	PO (A)	31. 5.41
74403	Allgood, N. J.	FO (ASD)	26. 9.40
	Alliban, D. [25*d*]	—	—
77375	Allies, E. M.	PO	21.12.40
41978	—— W. D.	PO	9.12.39
64112	Allin, A. F.	APO (Tr)	28. 2.41
74284	—— B. H.	FL (E)	1.12.41
350869	—— H. J.	WO	1. 9.41
72773	Allinson, C. C.	FL (ASD)	1.12.41
42180	—— H. W.	FO	27.12.40
104481	—— John W.	PO	9. 8.41
104382	—— Jack W.	PO	16. 8.41
16144	—— N. S.	Wg Cr	1. 3.40
46307	—— W. A.	PO (O)	7. 8.41
06181	Alliott, E. H.	FO (T) (a)	1. 9.40
101613	Allison, C.	PO (ASD)	18. 7.41
106301	—— C. B.	PO (A)	14.11.41
70010	—— D. G.	SL	1. 3.41
89787	—— E. A.	PO	6.12.40
110791	—— G. E.	PO	11. 7.41
1901	—— H. F. E.	ASO (WAAF)	31. 8.40
81748	—— P. R.	FO (T) (e)	24.11.41
64691	—— P. W. R.	APO (Tr)	21. 4.41
335294	—— R.	WO	1. 1.30
84983	—— T. H. C.	FO	24. 8.41
350154	—— W. T.	WO	1. 5.41
40594	Allitt, R. E.	FL	17. 8.41
77029	—— T.	FO	9.12.40
107030	—— T. R.	APO (Tr)	22. 8.41
108648	Allix, G L.	PO (ASD)	10.12.41
74404	Allman, C. G.	FO (ASD)	26. 9.40
109591	—— J. F.	PO (ASD)	17.12.41
86133	Allnutt, A. J.	FO (ASD)	3.10.41
77721	Allom, D. S. [16]	FL (ASD)	13. 4.41
75745	—— M. J. C. [16]	FL (ASD)	4.11.40
2875	Allot, P. G.	ASO (WAAF)	8. 9.41
34077	Alloway, H. V.	Wg. Cr.	1. 9.41
84221	Allport, J. A.	FO (ASD)	26. 8.41
62267	Allsebrook, R. A. P.	PO	29. 1.41
363794	Allsop, C. W.	WO	12. 1.40
84222	—— F.	FO (ASD)	28. 5.41
32184	—— H. G. L.	Wg. Cr.	1. 3.41
67920	—— S. C.	APO (Tr)	28. 3.41
31415	Allsopp, D. E.	FL (E)	1.12.41
3796	—— D. R.	ASO (WAAF)	1.10.41
31486	—— H.	FL (ASD)	1. 2.41
508582	—— L. A.	WO	1.11.41
41357	—— W.	FL	3. 9.41
64746	—— W. S.	PO (E)	14. 7.41
66351	Allum, W. J.	APO (Tr)	3. 4.41
65325	Allwood, E. F.	APO (Tr)	28. 4.41
357383	—— J. W.	WO	1. 5.41
66004	Allwright, R. W.	PO	26. 4.41
81311	—— W. C.	FL (D)	25. 6.41
74735	Almack, J. P. B.	FL	27. 9.41
106391	Almeroth, E. J.	APO (T) (e)	1. 7.41
106110	Almond, H.	PO	17. 9.41
103621	—— H. B.	PO (ASD)	9.10.41
	—— P. K.	—	—
66379	—— W. C.	APO (Tr)	18. 4.41
130	Alpine, S.	Sq O (WAAF)	1.12.41
1092	—— V. S.	ASO (WAAF)	31. 8.40
75891	Alsing, P. R.	FO (ASD)	9.11.40
83846	Alsop, A. G.	FO (T) (e)	9. 8.41
45131	—— A. J.	FO (T) (S)	5.11.40
38102	—— *Rev.* E. G.	SL (Ch)	13. 9.39
3555	Alston, C. K.	ASO (WAAF)	20.10.41
564072	—— D. C.	WO	1. 4.41
108949	—— M. R.	PO	25.10.41
47050	—— T. A.	PO	19.10.41
05216	Altham, J. B.	Wg. Cr. (T) (S)	1. 9.41
68084	Altman, H. H.	PO (A)	24. 4.41
70841	Altmann, R. O.	FL	3. 9.41
514199	Alton, J. F. N.	WO	1. 9.41
	—— J. M.	SL (B)	24. 8.39
102203	—— V. E. G.	PO (ASD)	25. 9.41
522625	Alty, H. B.	WO	15.10.41
66962	—— H. E.	APO (Tr)	9. 4.41
28208	Alvey, D. J.	Wg. Cr.	1. 3.41
77382	Alway, E. J.	FO (T)	19. 7.40
62777	—— F. C.	PO (ASD)	11. 4.41
111468	Amberg, A. V.	PO	22.10.41
74405	Ambler, F.	FL (ASD)	19. 9.40
66294	—— F. W.	APO (Tr)	20. 3.41
	—— G. H.	GC	1.12.41
31011	Ambridge, E. G.	Wg. Cr. (E)	1.12.41
40040	Ambrose, B. S.	SL	1.12.41
42583	—— C. F.	FO	24. 2.41
255	—— C. M.	SO (WAAF)	1. 7.41
106452	Amdor, A.	FO (T)	29. 8.41
	Amers, J. H.	FL (*ret*) *Dir. of Music*	1. 1.27
66536	Amery, J. W. T.	PO	6. 5.41
73550	Ames, G. H. H.	FL (D)	18. 7.40
82246	—— H.	FO (ASD)	27. 6.41
103622	—— H.	PO (ASD)	9.10.41
77316	—— L. E. G.	FO (ASD)	26. 1.41
103623	Amies, E. G. N.	PO (ASD)	9.10.41
32239	Amison, G. N.	Wg. Cr.	1. 9.41
105721	Amistead, H.	PO (E)	7.11.41
37441	Amlot, D. L.	SL	1. 9.41
1017	—— W. J.	FL (E)	28. 2.41
46412	Amor, A. F.	PO (T) (e)	14. 7.41
43615	—— R. L.	FO	1. 4.41
31256	—— S. R. W.	FL (E)	1. 6.41
82316	Amos, D. J.	FO (T) (e)	12. 7.41
	—— D. V. [8]	—	—
46707	—— W. F.	PO	17. 9.41
23265	Amsden, A. S.	SL (M)	1.12.41
74406	Amson, A. W.	FO (ASD)	26. 9.40
21006	Amy, A.	FL (E) (RAFO)	1. 1.35
510755	Ancill, H. A.	WO	1. 6.41
1945	Andain, R.	ASO (WAAF)	19. 5.41
40197	Andersen, P. S. Q.	FL	23. 2.41
45211	—— S. W.	PO (G)	23. 9.40
358276	Anderson, Arthur	WO	1. 1 41
64459	—— Albert	APO (Tr)	10. 3.41
	—— A. [211]	—	—
1811	—— Audrey D.	ASO (WAAF)	12. 4.41
86474	—— A. D'A.	FO (E)	12. 8.41

Personal No.	Name.	Rank.	Seniority.
75101	Anderson, A. D. S...	FL (A)	14. 4.41
21318	—— A. E. ..	FL (A)	1. 9 41
25033	—— A. F. ..	Wg. Cr.	1. 9.41
60091	—— A. G. S.	PO ..	9. 1.41
100714	—— A. L. M.	PO (ASD)	22. 4.41
75893	—— A. M. ..	FL (ASD)	21. 1.41
72295	—— A. P. ..	FO (GD*)	29. 3.36
100789	—— Alexander S...	APO (ASD)	8. 7.41
105714	—— Arthur S.	PO (A)	31.10.41
89540	—— A. S. F.	PO (ASD)	3.10.40
107522	—— A. T. ..	PO (ASD)	3.12.41
77743	—— B. T. ..	FO (ASD)	3.10.40
85352	—— Cyril A.	FO (ASD)	17. 9.41
67947	—— Colin A.	APO (Tr)	4. 4.41
102260	—— C. A. N.	FO (M)	18. 7.41
18039	—— C. G. M.	SL ..	3. 9.41
68951	—— C. J. ..	PO (ASD)	20. 8.41
107869	—— C. M. ..	PO (ASD)	3.12.41
6185	—— C. T. ..	GC ..	1. 1.40
102294	—— D. ..	PO ..	23. 7.41
74797	—— D. A. P.	FL (M)	25. 9.40
70013	—— D. C. ..	FL (ASD)	1.12.41
864	—— D. E. ..	ASO (WAAF)	20. 7.40
	—— D. F. [71]	GC ..	1. 6.41
79739	—— D. J. ..	FO ..	9. 6.41
108309	—— D. L. ..	APO (Tr)	10. 8.41
60302	—— D. Malcolm	FO ..	29.11.41
75446	—— D. Murdoch	FL (M)	12.10.40
82375	—— D. Melville	FO (T) (e)	28.10.41
2529	—— D. M. ..	ASO (WAAF)	11. 8.41
74299	—— D. R. ..	FL (A)	1.12.41
103125	—— D. R. ..	PO (ASD)	8.10.41
102120	—— D. V. ..	PO ..	19. 7.41
77200	—— E. ..	PO ..	14. 1.41
44744	—— E. D. ..	PO (T) (e)	30. 8.40
	—— E. H. [73]	SL (RAAF)	—
83847	—— E. W. ..	PO (ASD)	9. 8.40
89181	—— E. W. J. F.	PO (ASD)	21.12.40
10021	—— Frank [22*b*]	SL (E)	1. 6.40
73524	—— Frederick	FL (ASD)	1.12.41
131393	—— Frederick	WO ..	1. 3.40
88529	—— F. C. ..	FO (ASD)	29.11.41
2661	—— F. J. P.	ASO (WAAF)	18. 8.41
73843	—— F. St. K.	FO (ASD)	29. 1.40
61833	—— F. W. ..	PO (A)	10. 5.41
86053	—— G. A. ..	FO (ASD)	29. 9.41
79074	—— G. B. ..	FO (ASD)	7. 5.41
90110	—— G. F. ..	SL ..	1. 3.41
86791	—— G. N. ..	PO (ASD)	1. 8.41
517628	—— G. P. ..	WO ..	1. 6.41
109852	—— G. R.	APO (Tr)	11. 8.41
66447	—— G. Scheviz	PO (A)	12. 7.41
333747	—— G. S. ..	WO ..	1. 5.40
69727	—— G. Stafford	APO (Tr)	3. 4.41
100503	—— *Rev.* G. W.	SL (Ch)	1. 7.41
69910	—— G. W. ..	APO (Tr)	21. 5.41
46881	—— H. ..	PO (T) (a)	26. 6.41
87169	—— Harold	FO (ASD)	18.10.41
3338	—— H. B. E.	ASO (WAAF)	6.10.41
41097	—— H. J S.	FL (E)	1. 3.41

Personal No.	Name.	Rank.	Seniority.
60153	Anderson, Iain, F...	FO (ASD)	12. 6.41
88530	—— John ..	FO (ASD)	29.11.41
104609	—— J. ..	APO (T) (e)	22. 8.41
355007	—— J. ..	WO ..	1. 3.39
80130	—— J. C. B.	PO ..	29. 6.41
68813	—— J. Dalrymple..	PO ..	15. 6.41
104767	—— J. Dudgeon	FO (M)	5. 9.41
111220	—— J. G. C.	APO (T) (e)	7.11.41
46474	—— J. MacG.	PO (A)	24 10.41
80673	—— J.McK.	FO (ASD)	28. 1.41
370890	—— J. M. ..	WO ..	1. 6.41
	—— J. N. D.	GC ..	1. 9.41
79508	—— J. R. ..	FO ..	9. 5.41
110297	—— J. R. ..	APO (B)	26. 9.41
21211	—— J. S. B.	L (A)	1. 6.40
70014	—— K. M. G.	FL ..	6. 1.41
72000	—— L. G. ..	FL (M)	23. 9.39
29030	—— L. H.	Wg Cr.	1. 6.41
41358	—— Leslie J.	FL ..	3. 9.41
43594	—— Leonard J.	FL (T) (e)	1. 7.41
44673	—— M. C. B.	FO ..	30. 9.41
90206	—— M. F. ..	SL ..	1. 3.40
72079	—— M. W...	FO ..	1. 9.39
	—— P. ..	ASO (WAAF)	5. 2.40
60740	—— *Rev.* P.	SL (Ch)	1. 2.41
100841	—— Percy ..	APO (Tr)	11. 4.41
41359	—— P. S. ..	FL ..	3. 9.41
70016	—— Roy ..	FL ..	28. 5.41
108077	—— Robert	PO ..	4.10.41
340543	—— Reginald	WO ..	1.12.40
42686	—— R. H. M.	FO ..	18. 5.41
78345	—— R. M. D.	FO (ASD)	31. 1.41
103126	—— R. N. ..	PO (ASD)	8.10.41
61346	—— R. V. ..	PO (ASD)	21. 2.41
113690	—— S. ..	APO (Tr)	6.11.41
560	—— V. A. ..	ASO (WAAF)	18. 4.40
13115	—— Walter	FO (*ret*)	1.10.19
16796	—— W. ..	WO ..	1.10.28
109393	—— William	FO (D)	24.10.41
78072	—— William	FL (M)	12. 3.41
82506	—— Wilfred	FO ..	1. 4.41
63176	—— William	PO (ASD)	4. 4.41
103348	—— Walter	PO (A)	3.10.41
104719	—— W. F. ..	PO (ASD)	1.10.41
80928	—— W. G. D.	FL (ASD)	12. 7.41
	—— W. G. M. [25*b*]	—	—
2401	—— W. M.	ASO (WAAF)	28. 7.41
104610	—— W. Stewert	APO (T) (e)	22. 8.41
106721	—— W. Spence	APO (Tr)	4. 8.41
47272	Anderson-Parfett, A. W. M.	PO ..	11.10.41
69226	Anderson-Scott	APO (Tr)	7. 5.41
60354	Andersson, V. L.	FO (ASD)	18. 9.41
87904	Anderton, C. T.	PO (ASD)	9.11.40
77200	—— E. ..	PO ..	14. 1.40
62315	—— J. T. ..	PO ..	9. 3.41
62596	—— R. S. ..	APO (Tr)	24. 3.41
68163	—— W. ..	PO ..	29. 5.41
31416	Andrade, T. J. da C.	FL (E)	1.12.41
88924	Andreae, L. W.	PO (ASD)	6.12.40
70019	Andrew, A. ..	FL (RAFO)	7. 2.37
105658	—— A. H. ..	PO (ASD)	30.10.41
114861	—— A. S. ..	APO (Tr)	5.11.41
64161	—— B. B. ..	APO (Tr)	11. 4.41
107908	—— B. W.	PO (W)	19. 9.41
1134	—— C. R. ..	ASO (WAAF)	7. 9.40

Personal No.	Name.	Rank.	Seniority.
69309	Andrew, D.	APO (Tr)	14. 5.41
75437	—— E.	SL (A)	1. 6.40
105045	—— F. I.	APO (Tr)	13. 6.41
79821	—— F. T.	PO (ASD)	8. 6.40
60802	—— G. C.	PO (O)	26. 1.41
543393	—— G. E.	W	1. 1.41
43256	—— H.	FO (G)	. 4.41
105132	—— J. G.	PO (ASD)	15. 1.41
78374	—— J. H.	FO (E)	12. 5.41
86553	—— J. M.	PO (ASD)	14.10.40
88078	—— K. W.	FO (ASD)	1.11.41
3255	—— M. L.	ASO (WAAF)	29. 9.41
60777	—— M. V.	PO (O)	15.12.40
350274	—— W. E.	WO	1.10.40
77975	—— W. M. [26]	SL (L)	1. 4.41
79031	Andrewartha, G. G.	FO (T) (S)	11.11.41
74767	Andrewes, H.	FO (T) (S)	5. 4.40
72774	Andrews, A. E. C.	FO (ASD)	20. 8.39
60748	—— A. J.	PO	25.12.40
344434	—— A R	WO	1. 6.41
107545	—— C. A.	PO (ASD)	3.12.41
79853	—— C. A. E.	FO (E)	24. 7.41
62802	—— C. F.	APO (Tr)	1. 2.41
73844	—— C. P.	FO (ASD)	23. 7.40
107723	—— D. E. J.	APO (A)	3.10.41
61498	—— E.	PO	19. 2.41
44433	—— E. J.	FO (T) (e)	16. 5.41
3274	—— E. M.	ASO (WAAF)	30. 9.41
62732	—— F. Dorrien	PO (ASD)	21. 3.41
67752	—— F. Desmond	PO (ASD)	30. 5.41
	—— F. J.	FL (CC)	29. 5.39
111873	—— F. M.	APO (Tr)	24. 9.41
366008	—— F. W.	WO	15. 3.41
343121	—— G.	WO	10.11.37
79793	—— George	FO (ASD)	24.12.40
90639	—— G. R.	FO (B)	8.12.39
62028	—— H. E.	PO (T) (e)	2. 8.41
103624	—— H. E.	PO (ASD)	9.10.41
70020	—— H. J.	FO	29. 5.40
29129	—— H. L.	FL	19. 9.39
75193	—— H. T.	SL (ASD)	1.12.41
61834	—— H. W.	PO (A)	10. 5.41
85639	—— H. W. G.	FO	24. 8.41
81112	—— I. M.	FO (T) (e)	12. 1.42
85068	—— James	PO (T) (S)	23. 8.40
64747	—— Jack	PO (E)	4. 7.41
03119	—— J. C.	SL (ASD) FL (*ret*)	1.12.41 1. 1.27
72017	—— J. F. H.	FO	3.11.39
1726	—— J. M.	ASO (WAAF)	7. 4.41
62006	—— J. N.	PO	9. 3.41
02036	—— J. O.	AC	1. 9.39
78375	—— J. P.	FO (E)	13. 5.41
83686	—— J. S.	FO	19. 8.41
82376	—— J. W. A.	PO (T) (e)	19. 7.40
109068	—— K. H.	PO	12. 7.41
108492	—— K. C. M.	APO (E)	10.10.41
45361	—— L. A.	FO (T) (a)	20.11.40
590592	—— L. G. J.	WO	1. 7.41
81113	—— L. T. A.	FO (T) (e)	25.11.41
61088	—— M. D.	PO (ASD)	11. 2.41
87655	—— M. F.	PO	27.10.40
66715	Andrews, N.	APO (Tr)	11. 2.41
110815	—— N. W.	PO	19.10.41
83729	—— P. M.	PO	17. 8.40
63048	—— R. C.	FO (D)	21. 3.41
103625	—— R. F. D.	PO (ASD)	9.10.41
46936	—— Richard J.	PO (ASD)	25.12.41
66242	—— Reginald J.	APO (Tr)	6. 3.41
105186	—— R. J.	PO (G)	9. 8.41
64439	—— S.	APO (Tr)	18. 2.41
44567	—— S. E.	FO	2. 5.41
590222	—— S. J.	WO	1. 2.41
69451	—— S. R.	PO (O)	12. 6.41
60126	—— T. E. O.	PO	14. 1.41
106211	—— W. R.	PO	6. 9.41
65326	—— W. T.	APO (Tr)	28. 4.41
64905	—— W. H. T.	PO	24. 4.41
87066	Anekstein, C.	FO	19.10.41
78376	Anelay, F. T. H.	FO (E)	13. 5.41
72524	Angas, R. H.	PO (GD*)	20.12.38
111564	Angel, A. A.	PO	24.10.41
2782	—— P. J.	ASO (WAAF)	25. 8.41
72066	—— R. E.	FL (M)	25. 8.39
101309	Angelbeck, E. J.	APO (Tr)	30. 4.41
104611	Angell, A. G. H.	APO (T) (S)	22. 8.41
74962	—— B. O.	SL (ASD)	1.12.41
37743	—— E. E. M.	SL	1.12.41
39050	—— H. E.	SL	1.12.41
02037	—— J. B. P.	FL (*ret*) SL (T) (e)	1. 4.18 1. 3.41
83308	—— L. G.	FO (B)	27. 6.41
67441	—— L. H.	APO (Tr)	7. 4.41
1745	—— L. M.	ASO (WAAF)	28. 3.41
343433	Angelo, G. G.	WO	1. 6.38
74903	—— N. L.	SL (ASD)	1.12.41
100798	Anger, H. E.	APO (Tr)	1. 2.41
75428	Angier, G. M.	SL (ASD)	1.12.41
74765	—— R. A.	SL (ASD)	2.11.40
	Angus, A. M.	S (PMNS)	1. 7.26
	—— A. E. [8]	—	—
61732	—— A. W.	APO (Tr)	4. 3.41
103718	—— E. J.	APO (Tr)	10.10.41
355281	—— J.	WO	1. 3.40
90589	—— K. F.	Wg. Cr. (B)	1. 9.40
64177	—— L.	APO (Tr)	16. 4.41
1668	—— M. F.	ASO (WAAF)	10. 3.41
90743	—— R. S.	FL (B)	1.12.41
327083	—— T.	WO	1. 6.41
361801	—— W. H.	WO	15. 5.40
73845	Anido, A. J. [25*b*]	PO (T) (e)	12. 6.41
89856	Aniere, C. F.	PO (T) (S)	3. 1.41
88848	Ankers, *Rev.* A. R.	SL (Ch)	12.12.40
88328	Ankerson, J. A.	PO (ASD)	2.12.40
107079	Anketell, J. E.	APO (Tr)	25. 7.41
590126	—— R. E.	WO	1. 5.41
43663	Ann, J. E.	FF (ASD)	17. 6.41
1988	—— P. D.	ASO (WAAF)	24. 5.41
66684	Annan, C. M.	APO (Tr)	1. 2.41
948344	—— J. O.	WO	2. 4.18
88675	—— P. A.	FO	7.11.41
60282	—— R. H.	FO	3.11.41
90728	—— T. C.	Wg. Cr. (B)	1.12.41

Personal No.	Name.	Rank.	Seniority.
87755	Annan, W. D.	FO (ASD)	25.10.41
62720	Annand, A. C.	PO (B)	10. 3.41
37374	—— A. D.	SL	1. 3.41
892	—— E.	ASO (WAAF)	20. 7.40
3561	—— M. D.	ASO (WAAF)	20.10.41
88158	Annandale, H.	FO (A)	7.11.41
78458	—— J.	FO (O)	20. 7.41
21003	Anne, G. C.	FL (E)	19. 5.24
67753	Annesley, *Earl*	PO (ASD)	30. 5.41
31017	Anness, L. H.	SL (E)	1. 8.39
81235	Anning, H. B.	FO (ASD)	29. 6.41
72599	—— W. F.	FL (ASD)	1.12.41
64986	Anningson, G. R. K.	PO (ASD)	25. 4.41
73065	Annis, W. F.	FL (ASD)	1.12.41
89216	Anniss, G. T.	PO (ASD)	23. 9.40
390	Anns, D. L.	SO (WAAF)	1.12.41
74822	—— H. F.	SL (ASD)	1. 9.39
1151666	—— J. T.	WO	15. 5.40
512	Ansdell, H. J.	WO	1. 2.39
70021	Ansell, Arnold E.	FL (ASD)	1.12.41
100195	—— Alexander E.	PO (ASD)	30. 8.41
246979	—— A. G.	WO	15.10.38
74407	—— A. J.	FO (ASD)	26. 9.40
63560	—— G. T. L.	APO (Tr)	12. 2.41
44388	—— W. C.	FO (ASD)	1. 7.41
72089	Anson, B. J. E.	FL (M)	23. 9.39
17066	—— H. A.	FL (*ret*) SL (ASD)	1. 1.28 1. 9.39
76538	—— M.	FL (D)	5.12.40
78004	—— N. P.	FO (ASD)	1. 2.41
	Anstead, J. F. [25*e*]	—	—
1426	—— R.	ASO (WAAF)	23.11.40
39294	—— R. F. D.	SL	1.12.41
1	—— T. J.	FO (CC)	16. 9.41
74408	Anstey, C. H.	FO (ASD)	26. 9.40
79005	—— H. K.	FL (ASD)	1. 3.40
60146	—— J. H.	PO (B)	7. 1.41
106010	—— J. L.	PO (B)	5.11.41
75267	—— L. J.	SL (ASD)	1.12.41
44834	—— N. R.	FO (O)	16.10.41
36214	—— W. I.	FL	3. 9.41
68150	Anstie, J. A.	PO	10. 6.41
75333	—— W. J. C.	FL (M)	25. 9.40
662	Anstruther, M. E.	ASO (WAAF)	3. 6.40
87974	Anthony, E.	FO (M)	5.11.40
104842	—— G.	PO (ASD)	22.10.41
107231	—— J. C.	APO (E)	26. 9.41
69320	—— J. D. C.	APO (Tr)	17. 5.41
76993	—— M. S.	FL (ASD)	17. 2.41
84246	—— R. H.	FL (M)	27. 8.41
5181	—— V. J.	ASO (WAAF)	5. 2.41
72385	Antill, A. E.	FL (R)	1. 3.41
76531	—— J. W. L.	FO (ASD)	19. 7.40
78025	—— S. D.	FO (ASD)	15.11.40
108247	Antoine, J.	PO (O)	11.10.41
2844	Antrobus, K. G.	ASO (WAAF)	1. 9.41
62733	—— W. L. [14]	PO (ASD)	21. 3.41
3864	Anyon, E. M.	ASO (WAAF)	3.11.41
	ap Ellis, A.	GC	1. 1.31
33180	—— P. R.	SL	1.12.41
75832	Apley, J.	FL (M)	1.11.40

Personal No.	Name.	Rank.	Seniority.
84592	Aplin, C. C. d'A.	FO (ASD)	1. 7.41
110676	Appelbee, M.	APO (Tr)	7. 6.41
61733	—— W. H. S.	APO (Tr)	4. 3.41
107402	Apperley, C. B.	PO (ASD)	26.11.41
1302	—— D. M.	ASO (WAAF)	27.10.40
65619	—— R. J.	PO (ASD)	2. 5.41
	Applebe, E. N.	FL (E) (CC)	20. 7.39
107544	Applebee, A. R.	PO (ASD)	3.12.41
44982	—— E. W.	PO (G)	13.11.40
84543	Appleby, D. F.	FO (ASD)	15. 7.41
80864	—— E.	FL (ASD)	1. 2.41
87300	—— J. J.	PO (A)	14.12.40
350696	—— L.	WG	1. 5.40
90962	—— M. J.	FO	9.12.40
69681	—— R. E.	APO (Tr)	10. 3.41
101533	—— S. E.	PO	3. 7.41
84509	—— S. J.	FO (ASD)	20. 2.41
78823	—— W. B.	FO (ASD)	7. 5.41
42736	Appleford, A.N.R.L.	FO	18. 5.41
3224	Appleton, B. W.	ASO (WAAF)	29. 9.41
24139	—— C. H.	Wg. Cr.	1. 6.40
106529	—— D. J.	PO (O)	24. 8.41
24	—— E. B.	ASO (WAAF)	7. 3.39
62451	—— E. P.	PO (ASD)	11. 4.41
42475	—— E. R. M.	FO	1. 2.41
358796	—— H.	WO	1. 7.40
72180	—— H. C.	SL (E)	1.12.41
80660	—— J.	FO (ASD)	6. 2.41
39773	—— J. R.	SL	1.12.41
49656	—— J. W.	FL	3. 9.41
103626	—— L. K.	PO (ASD)	9.10.41
62768	Applewhite, R. B.	PO (ASD)	31. 3.41
67907	Appleyard, H. E.	APO (Tr)	25. 3.41
38000	—— *Rev.* J. R.	SL (Ch)	29. 5.29
335493	—— J. T.	WO	1. 7.41
103627	Apps, A. W. M.	PO (ASD)	9.10.41
62362	—— L. M.	PO (ASD)	7. 3.41
72430	ap Simon, T.	FL (E)	1. 6.41
83157	Apted, H. H.	FO (ASD)	5. 8.41
	Apthorp, D. F. A.	PO (*ret*)	20.12.22
936	Apthorpe, B. M.	ASO (WAAF)	3. 8.40
70022	Apthorpe Webb, B. J.	FL	4. 5.41
40657	Aratboon, M. G.	FL	3. 9.41
113648	Arber, F. C.	APO (Tr)	10.10.41
109839	Arbery, W. C.	APO (Tr)	1. 2.41
89439	Arblaster, W.	FO (ASD)	24. 7.41
41893	Arbon, P. W.	FL	6.11.41
22059	Arbuthnot, J. St. C.	SL	12.10.41
16234	—— T. J.	Wg. Cr.	1. 6.40
80899	Arch, J.	FO (ASD)	15. 6.41
79623	Archard, J. F.	FO (T) (S)	25. 5.41
74409	Archibald, J. E. G.	FO (ASD)	26. 9.40
40874	Archibell, T. H.	FL	3. 9.41
10005	Archbold, C. L.	GC (E)	1. 1.37
328925	—— D. N.	WO	1. 3.40
105720	—— E. S.	APO (E)	30. 8.41
104894	—— T. E.	PO (ASD)	25.10.41
107543	Archdale, J.	PO (ASD)	3.12.41
75921	—— W. E. S.	FO (E)	16. 4.41
86001	Archdale-Vicars, M.	FO (ASD)	20. 9.41
46531	Archer, A. J.	FO (A)	1. 8.41
100971	—— C. A. W.	FO (D)	4. 7.41
67714	—— C. B.	PO	1. 6.41
	—— C. B. [20]	—	—

Personal No.	Name.	Rank.	Seniority.
84544	Archer, C. S.	FO (ASD)	2. 9.41
2909	—— E. G.	ASO (WAAF)	15. 9.41
78735	—— E. L.	FO (O)	28. 4.41
109897	—— E. W.	APO (T) (a)	17.10.41
46394	—— J.	PO	16. 8.41
65471	—— J.	FO (N)	5. 4.41
46270	—— J. A.	PO (T) (e)	26. 5.41
33181	—— J. C.	SL	1.12.41
01114	—— J. O. [13]	GC (CC) Wg. Cr. (*ret*)	1. 6.40 1. 1.26
63876	—— J. W.	PO (ASD)	11. 4.41
78540	—— L. E.	FO (ASD)	13. 5.41
86230	—— N. H.	FO (ASD)	28. 8.41
45091	—— O. H.	PO	11.12.40
	—— R. [16]	—	—
77907	—— R. D. J.	FO	10. 3.41
102856	—— T. E.	APO (Tr)	26. 5.41
103628	—— W. M.	PO (ASD)	9.10.41
2876	Archer-Thomson, D.	ASO (WAAF)	8. 9.41
89072	Archibald, C. R.	FO	19.11.41
78589	—— H. L. [13]	FO (ASD)	29. 9.40
79624	—— J.	FO (T) (e)	17. 9.41
85438	—— J. C.	FO (E)	25.11.41
87451	—— R. E.	FO	29.10.41
81253	—— R. F.	FO (ASD)	1. 7.41
	—— R. M.	FO (ASD)	8. 7.41
72039	Arden, G. P.	FL (M)	23. 9.39
3483	—— K. N. J.	ASO (WAAF)	13.10.41
43192	—— H.	FO	1. 4.41
40658	Arderne, P. V.	FL	3. 9.41
03121	Ardley, E. L. [19*a*]	SL	30. 6.31
62120	—— H. P.	PO (ASD)	3. 6.41
65499	—— W. J. E.	PO	20. 4.41
104612	Ardron, G. H. C.	APO (T) (s)	22. 8.41
75762	Arendt, R. C.	FO (E)	17. 9.40
753	Arengo-Jones, G	ASO (WAAF)	22. 6.40
65518	Argent, A. C.	PO (O)	10. 4.41
108312	—— W. C.	APO (Tr)	13. 8.41
87858	Argenti, N. A.	FO (ASD)	8.11.41
15086	Argles, J. G.	SL (ASD)	1. 9.39
111904	Arguile, G. L.	APO (Tr)	14.10.41
353413	Argyle, F.	WO	1. 3.41
79555	Aries, E. W.	FO	2. 6.41
87645	—— M. R.	FO	9. 8.41
	Arjan Singh	PO (IAF)	—
40498	Arkell, B. H.	FL (ASD)	29. 6.41
83985	—— D. R.	FO	27. 7.41
106445	—— E. D.	FO (M)	29. 8.41
73066	—— H. J. D.	FL (ASD)	22. 4.40
937	—— M. F.	ASO (WAAF)	12. 8.40
66803	Arkleson, J E.	APO (Tr)	17. 3.41
106823	Arkinstall, F.	PO (ASD)	15. 9.41
87170	Arklay, J. T.	PO (T) (e)	18.10.40
90801	Arkless. W. R. S.	FL (B)	1.12.41
102931	Arkley, A.	APO (Tr)	2. 4.41
106778	Arlen, A.	PO (ASD)	19.11.41
63851	Arlett, R.	PO (T) (a)	6. 1.41
66928	Arlidge, J. M.	APO (Tr)	3. 4.41
78346	Armand, C. E.	FO (T) (e)	20. 2.41
45738	Armes, C. R. W.	PO	26. 4.41
74047	Armes, J.	FO (T) (e)	19. 9.40
100680	Armfield, W. E. C.	PO (ASD)	30. 6.41
31364	Armiger, B.	FL (E)	1. 9.41
109110	Armin, N.	PO	25. 9.41
100464	—— R. H.	FO (M)	24. 6.41
85069	Armistead, E.	FO (T) (e)	11. 8.41
105721	—— H.	APO (E)	30. 8.41
87859	Armitage, A.	PO (T) (e)	8.11.40
91144	—— A. E.	FL (A)	1.12.41
85439	—— C. H.	FO (E)	25.11.41
76573	—— D. L.	FL	19. 9.41
1822	—— E.	ASO (WAAF)	5. 5.41
63992	—— G. McL.	PO (ASD)	30. 5.41
73067	—— H. S.	FO (ASD)	7. 9.39
77256	—— J. P.	FO (ASD)	15. 9.40
90834	—— J. W.	FL (B)	1.12.41
90840	—— R. F.	FL (B)	1. 6.41
104725	—— R. H.	PO (ASD)	8.10.41
509932	—— S.	WO	1.11.40
80700	Armitage-Smith, F. [13]	FO (ASD)	17.12.40
2973	—— P. J.	ASO (WAAF)	15. 9.41
33378	Armitstead, J. R.	FL	17. 6.41
79094	—— T.	PO (ASD)	11. 5.40
13142	Armitt, J. F.	FL	23. 9.40
68978	Armor, Charles Frederick	APO (Tr)	1. 2.41
16164	Armour, J. G. D.	SL	1.12.41
84347	—— R. C.	FO (ASD)	31. 5.41
79325	Armson, G. F. H.	FO (A)	21. 6.41
46578	Armstead, C. H.	APO (T) (e)	11. 8.41
60883	Armstone, G. T.	PO (T) (s)	7. 2.41
109946	Armstrong, A.	PO	25. 9.41
63758	—— A. F.	PO (ASD)	2. 5.41
83478	—— A. R.	FO (ASD)	1. 7.41
84510	—— B.	FO (ASD)	18. 4.41
104720	—— D. W.	PO (ASD)	1.10.41
46509	—— E. C.	PO (E)	27.10.41
63308	—— E. J.	APO (Tr)	31. 3.41
69534	—— E. S.	PO (ASD)	9. 6.41
78470	—— E. W.	FO (ASD)	8.10.40
355060	—— F. E.	WO	15. 5.40
64469	—— F. G. G.	APO (Tr)	30. 3.41
61612	—— F. R. A.	PO (ASD)	12. 6.41
76218	—— F. X. J.	FO (T) (s)	6. 6.40
63781	—— G. D.	PO	26. 3.41
110292	—— G. M.	APO (E)	2. 9.41
82750	—— G. T.	FO (B)	27. 6.41
63365	—— H.	PO (A)	31. 5.41
42383	—— H. C. S.	FO	24. 2.41
87301	—— H. T.	PO (A)	4. 1.4
69122	—— James.	APO (Tr)	2. 4.41
353701	—— Joseph	WO	15.10.41
45196	—— J. Alfred	FO (ASD)	5.12.40
515266	—— J. Anthony	WO	1. 9.41
39051	—— J. F.	SL	1.12.41
105759	—— J. H.	PO (ASD)	19.11.41
11126	—— J. L.	SL (A)	1. 2.38
73024	—— James R.	SL (M)	1.12.41
74586	—— John R.	FO (E)	7. 9.40
107542	—— J. W.	PO (ASD)	3.12.41
521801	—— M.	WO	1. 5.41
06188	—— M. H.	FO (ASD)	2. 9.39

Personal No.	Name.	Rank.	Seniority.
62139	Armstrong, N.	APO (Tr)	1. 2.41
505492	—— O. A.	WO	1.10.40
79390	—— O. M.	PO	25. 5.41
43193	—— R.	FO	1. 4.41
111560	—— R. G.	PO	24.10.41
42687	—— R. I.	FO	29. 4.41
102152	—— R. J.	PO	30. 7.41
77799	—— R. W.	FO (T) (s)	29. 7.40
111046	—— S. A.	APO (Tr)	11. 9.41
3541	—— S. F.	ASO (WAAF)	13.10.41
69645	—— T. G.	APO (Tr)	1. 2.41
567017	—— Walter	WO	1. 9.41
70023	—— William	FO (RAFO)	10.11.22
41812	—— William	FL	23.10.41
44291	—— W. C.	FO (ASD)	9. 3.41
46723	Arrell, C. M. H.	PO	1.10.41
	Arnes, G. G.	FO (D)	12. 9.39
62044	Arnett, C. A.	PO (ASD)	7. 3.41
44641	Arney, F. T.	FO (T) (s)	14. 2.41
33253	—— J. W.	SL	1. 9.40
46253	Arnfield, S. J.	PO	26. 7.41
87756	Arnholz, H. E.	FO (ASD)	25.10.41
03122	Arnison, C. H.	FO (*ret*)	1. 4.18
		PO (ASD)	24. 1.41
62029	—— F. B.	PO (B)	1. 2.41
2662	—— M. W.	ASO (WAAF)	18. 8.41
87171	Arnold, A. L.	PO (T) (e)	18.10.40
02038	—— A. R.	GC	1. 1.36
44697	—— A. T.	FO (ASD)	27. 8.41
90786	—— C.	FL (B)	24. 8.39
82256	—— Charles	FO (ASD)	28. 6.41
64808	—— C. C.	PO (A)	21. 6.41
70024	—— C. I. M.	PO (CD*)	22. 6.37
65763	—— D.	APO (Tr)	7. 3.41
64958	—— D. M.	APO (T) (s)	25. 4.41
15087	—— E. E.	SL	20.12.40
77110	—— Edward S.	FO (G)	2. 3.41
63877	—— Eric S.	PO (ASD)	11. 4.41
87110	—— F.	FO (ASD)	27. 6.41
77108	—— F. R.	FO (G)	4. 2.41
84511	—— F. Wilfred [22]	FO (ASD)	17. 4.41
87757	—— F. William	PO (ASD)	25.10.40
108649	—— G.	PO (ASD)	10.12.41
103629	—— G. B.	PO (ASD)	9.10.41
105131	—— G. C.	PO (ASD)	5.11.41
70025	—— H.	FO (RAFO)	14. 2.35
72600	—— H. [13]	FL (ASD)	29.11.40
63177	—— H. E.	PO (ASD)	4. 4.41
101640	—— H. J.	PO (ASD)	18. 9.41
73733	—— J. F.	FL (ASD)	30. 6.41
		EO	—
100657	—— L.	PO (T) (e)	29. 9.41
106395	—— L. C.	PO (ASD)	29.10.41
6717	—— M. C.	PO	19.10.40
86137	—— R. E.	FO (ASD)	4.10.41
43568	—— R. F.	FO (T) (e)	14. 3.40
90383	—— R. R.	PO (AAF)	28. 9.37
62597	—— R. W.	APO (Tr)	24. 3.41
81312	—— S. K.	FO (D)	25. 6.40
81012	—— V. E.	FO	1. 4.41
	—— W. E. [19]	—	—
74810	—— *Rev.* W. E.	SL (Ch)	22. 9.39

Personal No.	Name.	Rank.	Seniority.
9511	Arnold, W. G.	PO (ASD)	20.12.40
100573	Arnold-Boakes, S. L.	PO	17. 5.41
6566	Arnot, T. C.	FO (A)	21.11.41
68480	Arnott, A.	APO (Tr)	29. 3.41
31417	—— A. E.	FL (E)	1.12.41
66582	—— A. J.	PO	11. 5.41
215	—— A. K.	FLO (WAAF)	1.12.41
6530	—— F.	PO (ASD)	11.10.40
74323	—— H.	FL	26. 9.41
104976	—— J.	FO (M)	15. 8.41
106724	—— J. B.	APO (Tr)	6. 8.41
64005	—— J. L.	APO (Tr)	1. 2.41
1614	—— Joan Mary	ASO (WAAF)	19. 2.41
1767	—— Joan Mary	ASO (WAAF)	29. 3.41
66199	—— M. J.	APO (Tr)	21. 2.41
63090	—— P. L.	PO	23. 3.41
44683	—— W.	FO	30. 8.41
9635	Arnsby, J.	PO	6.12.40
358001	Arrell, F. L.	WO	1. 1.41
83933	Arridge, S. E.	FO (ASD)	26. 3.41
2308	Arrowsmith, C. M.	ASO (WAAF)	28. 7.41
65289	—— F. A.	APO (Tr)	26. 4.41
357138	—— P. H.	WO	1. 6.40
104680	Arscott, A. H.	PO (B)	29.10.41
09224	Arthur, C. E. F.	SL	23.12.40
65700	—— C. F.	APO (Tr)	1. 2.41
41241	—— C. I. R.	FL	3. 9.41
101422	—— C. S.	PO (A)	12. 9.41
80179	—— G. H.	PO (E)	1. 4.41
79032	—— H.	FO (T) (s)	11.11.41
43311	—— H. E.	FO (T) (e)	14. 3.40
72755	—— H. R.	FL (M)	2. 5.40
87084	—— J. E. W.	FO (B)	25. 6.41
3670	—— J. H.	ASO (WAAF)	20.10.41
44207	—— J. M.	PO (T) (e)	3. 7.40
87641	—— L. C.	FO	30.10.41
66048	—— R. T. G.	PO (ASD)	1. 2.41
105333	—— S. F.	PO (A)	24.10.41
60017	—— T. N.	FO (M)	27.12.40
102261	—— W. D.	FO (M)	18. 7.41
11175	Arthurton, F. W.	Wg. Cr. (A)	1. 1.38
343043	Artis, H. A.	WO	1. 7.40
6653	Arundel, D. T.	FO	29. 9.41
46310	Arundell, W. H.	PO (G)	10. 5.41
62724	Arvoy, B. S.	PO (ASD)	7. 3.41
90738	Asburey, W. F.	FL (B)	24. 8.39
77064	Aschan, C. W. [17]	FO (ASD)	22. 8.40
2402	Ascherson, J. E.	ASO (WAAF)	28. 7.41
514981	Ascott, S. G.	WO	1. 7.41
337305	Ascough, C.	WO	22. 6.39
106827	Ascroft, P. T.	PO (ASD)	25. 8.41
254136	Ash, A. E.	WO	1. 9.41
46630	—— C. J. K.	PO	17. 9.41
69911	—— F.	APO (Tr)	7. 6.41
67988	—— H. W.	APO (Tr)	11. 4.41
69358	—— K. R.	PO (E)	5. 9.41
102768	—— L. G.	PO (ASD)	8.10.41
70026	—— L. S.	FL (RAFO)	1. 1.35

Personal No.	Name.	Rank.	Seniority.
69383	Ash, O. L.	APO (Tr)	21. 4.41
108491	—— P. J.	APO (E)	10.10.41
46476	—— P. O.	PO (A)	24.10.41
110767	—— S. C. E.	APO (Tr)	30. 9.41
106883	—— S. V.	PO	13. 9.41
05253	—— W. N.	Wg. Cr. (T) (e)	1. 3.41
2213	Ashbee, F. J.	ASO (WAAF)	30. 6.41
74410	—— W. H.	FL (ASD)	9. 1.41
62458	Ashberry, K. W.	PO (ASD)	11. 4.41
104613	Ashbridge, R.	APO (T) (s)	22. 8.41
102492	Ashburner, H. D.	APO (Tr)	4. 7.41
20247	—— L. C. B.	FL	1. 7.36
90726	Ashburton, *Lord*	SL (B)	1.12.41
87047	Ashby, C. R.	FO (ASD)	19.10.41
89440	—— D. H.	PO (ASD)	13.12.40
66465	—— D. W. R.	FO (M)	2. 5.41
73068	—— E. J.	FL	18.11.41
72601	—— G. D.	FL (ASD)	29. 7.40
41813	—— G. W.	FL	23.10.41
102880	—— H.	APO (Tr)	11. 6.41
85943	—— H. M. P.	FO	4.10.41
	—— M. G.	ASO (WAAF)	4.10.39
79761	—— M. S.	FO (B)	25. 4.41
100582	—— R. W.	PO	21. 5.41
350114	Ashcroft, L.	WO	1. 3.40
2694	—— M. K.	ASO (WAAF)	18. 8.41
46940	—— T.	APO (T) (e)	26. 8.41
109592	—— W. E. R.	PO (ASD)	17.12.41
43163	Ashdown, C. E.	FO	1.12.40
	—— J. S.	SL (CC)	30.10.41
68964	—— L.	PO (ASD)	9. 8.41
100681	Ashe, R. H. N.	PO (ASD)	30. 6.41
359021	Asher, G.	WO	1. 6.40
77553	—— J. MacG.	FO (ASD)	1. 2.41
113649	—— L. J.	APO (Tr)	10.10.41
104320	—— W. R.	APO (Tr)	5. 8.41
108650	Ashfield, C. G.	PO (ASD)	10.12.41
36225	—— G.	FL	27. 9.41
83499	Ashford, C. L.	FO (E)	17. 9.41
46900	—— H. F. A.	PO	4.10.41
69956	—— R. G.	PO (E)	5. 9.41
101740	—— R. W.	PO (ASD)	18. 9.41
88619	Ashforth, G.	FL (M)	26.11.41
64665	Ashhurst, W.	APO (Tr)	20. 4.41
45192	Ashley, E. C.	FO (T) (s)	11.11.40
2159	—— E. M.	ASO (WAAF)	30. 6.41
68332	—— F. Charles	APO (Tr)	1. 2.41
67649	—— F. Clifford	PO (O)	25. 5.41
88755	—— F. L.	FO (ASD)	22.11.41
84752	—— F. N.	FO (ASD)	16. 4.41
81316	—— *Rev.* H. H.	SL (Ch)	20. 6.40
79450	—— H J.	FO (ASD)	27. 5.41
60884	—— H. R.	PO (ASD)	7. 2.41
67754	—— L. H.	PO (ASD)	30. 5.41
80839	—— R. J.	FO	17. 6.41
79744	—— R. Y.	FO (O)	2. 6.41
80172	Ashley-Cooper, H.W.	PO (ASD)	15. 4.41
2063	—— *Lady* L. M. M.[14]	ASO (WAAF)	2. 6.41
60488	Ashley-Emile, W. G. R.	FO (M)	17. 1.41
73069	Ashman, H.	FO (ASD) EO	7. 9.39 —
106567	—— H. L.	PO (O)	24. 8.41
89551	—— R. V.	PO (E)	21. 3.41
84365	Ashmole, B.	FO (ASD)	21. 7.41
564323	Ashmore, J.	WO	15.10.41
22212	Ashton, B. H.	Wg. Cr.	1. 6.40
90451	Ashton, C. T.	FL (B)	18. 9.39
103054	—— D. A.	APO (T) (s)	25. 7.41
104940	—— E. O.	PO (ASD)	29.10.41
105659	—— E. W.	PO (ASD)	30.10.41
82446	—— F. J.	FO (ASD)	3. 6.41
105211	—— F. W. M.	PO (ASD)	4.10.41
111791	—— G.	APO (E)	21.11.41
13217	—— G. R.	Wg. Cr.	1. 3.40
75998	—— H. M.	FL (G)	27.11.41
77456	—— J. H.	FO	1. 2.41
517996	—— K.	WO	15. 8.41
85801	—— N. C. E.	FO (ASD)	1. 8.41
86189	—— R.	PO (ASD)	7.10.40
72471	—— R. G.	FL (E)	1. 6.41
41814	—— R. H.	FL	23.10.41
86058	—— S.	FO (ASD)	27. 9.41
65464	—— *Rev.* T. E. M.	SL (Ch)	29. 4.41
104333	—— T. R.	PO (G)	15. 8.41
70027	—— T. W.	SL	1.12.41
76949	—— W.	FO (ASD)	30.11.40
88167	Ashwell, C. S.	FL (M)	15.11.41
100112	Ashwell-Cooke, J. R.	PO (ASD)	9. 1.41
88079	Ashwin, H.	FO (ASD)	1.11.41
81807	—— P. G.	FO (ASD)	9. 7.41
43699	Ashworth, A.	FO	8. 6.41
70028	—— D. R.	FL	25. 6.41
101992	—— G. E. J.	APO (Tr)	16. 6.41
101903	—— H.	APO (Tr)	14. 5.41
2974	—— H. G.	ASO (WAAF)	15. 9.41
76467	—— H. J. V.	FL	24. 6.41
69759	—— R. S.	APO (Tr)	17. 4.41
	—— V. M.	S (PMNS)	24. 2.37
66929	—— T. E.	APO (Tr)	3. 4.41
47171	Asker, H. A.	PO (O)	31.10.41
100972	Askew, H. J.	FO (D)	4. 7.41
85668	—— L. N.	FO	21. 9.41
109030	—— S. C.	PO	1. 9.41
104735	Askham, F. J.	PO (ASD)	15.10.41
102097	Aslin, D. J.	PO	18. 7.41
104696	—— L. L.	PO (ASD)	9. 2.41
6478	Aspden, J.	PO (E)	4. 7.41
104268	Aspery R. T.	APO (Tr)	22. 5.41
45094	Aspey, H. E.	FO (O)	11. 8.41
61094	Aspinall, A. W.	PO (ASD)	14. 2.41
108651	—— G.	PO (ASD)	10.12.41
107501	—— L. J.	PO (ASD)	23. 7.41
112994	Aspinwall, W.	APO (Tr)	29.10.41
43842	Asplin. E. V.	FO	9. 5.41
	—— L. W. [20c]	—	—
85358	Asquith, E. J.	FO (ASD)	20. 9.41
41979	Assheton, W. R.	FO	6.11.40

Personal No.	Name.	Rank.	Seniority.
63408	Assheton-Smith, *Sir* C. M. R. V. D.	PO (ASD)	4. 4.41
74048	Assig, H. L.	FL (T) (S)	7. 6.41
87466	Assinder, G. E.	FO (B)	19. 9.41
104614	Astbury, C. P.	APO (T) (e)	22. 8.41
76107	—— H. A.	FO (A)	22. 1.41
60136	—— H. R.	PO	14. 1.41
66000	—— J. G.	PO	16. 4.41
75831	—— J. S.	FO (M)	27.10.40
103127	—— T. N.	PO (ASD)	8.10.41
64152	—— W. T.	APO (Tr)	3. 4.41
90440	Aste, G.	Wg. Cr. (ASD)	24. 8.39
60283	Astell, W.	FO	3.11.41
111330	Astill, W. R.	APO (A)	19. 9.41
41650	Astin, J. K.	PO	13. 1.41
78987	Astington, D. G.	FO (O)	29. 4.41
107541	Astle, A. F. E.	PO (ASD)	3.12.41
	—— F. H.	FL (*ret*)	1. 7.26
45711	—— J.	FO (A)	1. 7.41
60038	—— R. D.	FO (D)	27.12.40
	Astley, C. C.	EO	—
80777	—— C. E.	FL (M)	11. 6.41
103464	—— D.	APO (Tr)	1. 2.41
33212	—— P. M.	SL	1. 3.41
42328	Aston, B. G.	FO	13. 1 41
11104	—— C. E.	Wg. Cr. (A)	1. 6.40
583	—— C. M.	ASO (WAAF)	27. 4.40
89264	—— R. A.	PO (A)	15. 2.41
61626	—— S. G.	APO (Tr)	1. 2.41
65290	—— S. T.	APO (Tr)	26. 4.41
25112	—— W. G. S.	FO	2. 1.39
101856	—— W. L.	APO (Tr)	3. 3.41
2428	Atack, L. C.	ASO (WAAF)	4. 8.41
05168	Atcherley, D. F. W.	Wg. Cr.	1. 3.40
78308	—— J. D.	FO (T) (S)	9. 9.41
766	Atcherly, P. A. H.	ASO (WAAF)	29. 6.40
16140	—— R. L. R.	Wg. Cr.	1. 3.40
79773	—— S. E. P.	FO (ASD)	31. 5.41
1251	Atcheson, B. M.	ASO (WAAF)	28. 9.40
63426	Atchison, I. A. N.	PO	26. 3.41
104736	Atfield, C. R.	PO (ASD)	15.10.41
102219	Athay, M. F.	PO (ASD)	25. 9.41
75475	Atherley, J. E. M.	FO (ASD)	1. 9.39
87172	Atherton, C. G.	FO (ASD)	18.10.41
108106	—— J.	PO (ASD)	10.12.41
76212	—— J. B. B. [8*a*]	FO (ASD)	29. 6.40
	—— J. F.	Hon. SL (ASD*)	1. 10.40
89653	—— Leonard	PO (ASD)	27.12.40
109593	—— Leonard	PO (ASD)	17.12.41
69728	—— R. D.	APO (Tr)	3. 4.41
84545	—— W.	FO (ASD)	2. 9.41
	Athlone, *The Rt. Hon. the Earl of*	Hon. AC (AAF)	20.12.38
349555	Atkin, H. L.	WO	1. 5.41
329677	—— J.	WO	22. 6.39
79134	—— N. B.	FL (M)	7. 5.41
106302	—— R. W.	PO (A)	14 11.41
508232	—— S.	WO	1. 7.41
1247	—— V. G. A.	ASO (WAAF)	28. 9.40
100386	—— W. R.	APO (Tr)	20. 5.41
111792	Atkind, B.	APO (E)	21.11.41
23218	Atkins, A. P.	SL (D)	1. 6.41
33213	—— A. Reginald	SL	1. 9.40
65988	—— A. Redvers	PO	24. 4.41
43319	—— A. T.	FO (ASD)	7. 3.40
590530	—— C. A.	WO	1. 6.41
1248	—— D. M.	ASO (WAAF)	28. 9.40
79428	—— F. E.	FO (ASD)	21. 5.41
72775	—— G. P.	FL (ASD)	1.12.41
149244	—— H. J.	WO	1. 2.39
88676	—— James E.	PO	7.11.40
46163	—— John Edward	PO	31. 5.41
35010	—— J. Edward	Wg Cr (T) (e)	1. 9.41
364477	—— J. E.	WO	1. 1.41
105722	—— J. M.	PO (E)	7.11.41
70029	—— L. O. [22*b*]	FO (RAFO) SL (E)	9. 3.37 1. 6.40
46623	—— N. A. R. M.	PO (ASD)	15.11.41
47263	—— N. H.	PO (O)	17.11.41
330740	—— R. H.	WO	1. 4.41
100789	—— S. H.	APO (Tr)	1. 2.41
111134	Atkinson, A.	APO (T) (S)	7.11.41
90946	—— A. J. B.	PO (AAF)	16. 5.39
564097	—— A. R.	WO	1 11 40
65291	—— A. W.	APO (Tr)	26. 4.41
69302	—— C.	APO (Tr)	13. 5.41
33205	—— Charles F.	SL	1.12.41
105372	—— Cecil F.	PO (ASD)	30.10.41
73697	—— C. L.	FL (ASD)	1.12.41
62694	—— D. L.	PO	27. 3.41
60613	—— D. M.	PO (ASD)	11. 1.41
69506	—— D. N.	APO (T) (S)	20. 6.41
101054	—— D. T.	PO	29. 6.41
	—— E. D.	SL (*ret*)	1. 1.24
102349	—— E. J.	APO (Tr)	4. 2.41
85886	—— F. L.	FO (ASD)	10. 7.41
1639	—— E. M.	ASO (WAAF)	26. 2.41
105283	—— F. M.	PO (E)	7.11.41
74411	—— F. R.	FO (ASD)	26. 9.40
75179	—— G. A.	SL (ASD)	1. 9.39
42091	—— Gordon B.	FL	6.11.41
77618	—— Geoffrey B.	FO (ASD)	15. 7.40
514380	—— G. G.	WO	1. 9.41
63612	—— G. H.	APO (Tr)	5. 4.41
44766	—— G. V. T.	FO (ASD)	15. 7.40
342273	—— G. W	WO	11.11.39
68920	—— H.	PO (ASD)	20. 8.41
09243	—— H. A. C.	SL (ASD)	1.12.41
81664	—— H. K.	FO	6. 7.41
72091	—— H. S.	FL (M)	23. 9.39
2161	—— I. M.	ASO (WAAF)	14. 7.41
42384	—— Joseph	FO	6. 4.41
88644	—— John	PO (ASD)	9.12.40
107401	—— John	PO (ASD)	26.11.41
86376	—— J. Alexander	FO	29. 9.41
69063	—— J. Arthur	APO (Tr)	20. 3.41
81105	—— J C.	FO (ASD)	20. 6.41
88756	—— J. D.	FL (ASD)	23. 7.41
69515	—— J H.	PO (B)	8. 5.41
104387	—— J. L.	PO (ASD)	5.11.41

Personal No.	Name.	Rank.	Seniority.
84455	Atkinson, J. R.	FO (ASD)	26. 8.41
31105	—— J. S.	SL (E)	1. 9.41
	—— J. W.	S (PMNS)	31. 3.37
68683	—— K. M.	FO (D)	3. 6.41
39407	—— L. V. E.	SL	14. 8.41
21085	—— M. E. O'B.	Wg. Cr. (E)	1.12.40
39364	—— M. R.	SL	1.12.41
31365	—— P.	FL (E)	1. 9.41
80984	—— P. B.	FL (M)	18. 6.41
24110	—— P. G. J.	FO (RAFO) SL (ASD)	9. 7.29 1.12.41
64906	—— R.	PO	24. 4.41
41232	—— Robin E.	FL	30. 9.41
104526	—— Rolf E.	PO	9. 8.41
43537	—— R. W.	FO	13. 5.41
70031	—— S. B.	FL (ASD)	1.12.41
44216	—— T. D.	FO (ASD)	25. 4.41
103076	—— T. S.	PO (ASD)	18. 8.41
349828	—— T. W.	WO	1. 7.40
68481	—— W.	APO (Tr)	29. 3.41
1615	Atkinson-Clark	ASO (WAAF)	19. 2.41
62803	Atlay, T. R.	APO (Tr)	1. 2.41
	Attard, *Rev.* A.	SL (Ch)	18. 1.40
88252	Attenborough, D. J.	FO (B)	25. 6.41
105171	—— G. W. D.	PO (G)	19. 8.41
63793	—— P. G.	PO (O)	24. 3.41
100981	Attenborrow, L.	APO (Tr)	29. 5.41
14173	Atteridge, T. J. D.	Wg. Cr. (M)	1. 7.36
100377	Atterton, W. E.	APO (Tr)	19. 5.41
110968	Attewell, W. J. G.	APO (E)	7.11.41
7141	Attfield, W. H.	WO	1. 5.41
104256	Attlee, C. M.	APO (Tr)	10. 4.41
72153	Attree, F.	SL (E)	1.12.41
	Attride, A. G. [27]	—	—
43801	Attrill, A. W.	FL (T) (a)	21. 8.41
	—— C.	FL (*ret*)	30. 6.21
61253	Attwater, M. R.	PO	14. 1.41
104324	Atwood, M. C.	APO (Tr)	19. 8.41
80197	—— R. H.	PO (G)	11.10.41
86465	Atty, W. J. W.	FO (ASD)	1. 7.41
353538	Atwell, E.	WO	1. 3.40
84984	—— J. A. F.	FO	24. 8.41
63029	—— T. W.	APO (Tr)	1. 4.41
84985	Atwood, B. A. B.	FO	24. 8.41
	—— C. W.	GC	1. 6.40
90103	Atwood, J. H.	Wg. Cr. (M)	1. 9.41
72154	—— W. J.	FL (E)	5. 9.40
675	—— H. P.	ASO (WAAF)	1. 6.40
2116	Aubrey, M. E.	ASO (WAAF)	16. 6.41
69862	—— S. F.	APO (Tr)	12. 5.41
91170	—— T. D. R.	FL (AAF)	29. 8.39
84180	Audus, L. J.	PO (T) (s)	21. 8.40
103416	Auerbach, E.	APO (Tr)	23. 5.41
105284	Auger, E. A. W.	PO (E)	7.11.41
73070	Augur, H. G.	FO (ASD)	8. 9.39
89119	August, W.	PO (ASD)	7.12.40
	Auker, L.	GC (A) (*ret*)	1. 7.32
67908	Aulagnier, F. C.	APO (Tr)	25. 3.41

Personal No.	Name.	Rank.	Seniority.
82760	Auld, D. R.	FO (B)	27. 6.41
36253	Auliff, I. H.	FO	9. 4.41
33214	Ault, K.	SL	1. 9.41
42295	—— S.	FO	20. 2.41
356980	Aulton, H.	WO	1. 1.41
62804	—— W. S.	APO (Tr)	1. 2.41
106251	Austen, A. A. R.	PO (E)	28.11.41
61515	—— B. D. F.	PO (T) (e)	9. 5.41
110406	—— H. E.	APO (B)	24. 9.41
69850	—— H. E. E.	APO (Tr)	9. 5.41
1300	—— J.	WO	1. 5.40
89422	—— P. M.	FO (B)	11.11.41
74997	—— V. G.	SL (ASD)	1.12.41
43868	Austin, A. A.	FO (T) (e)	9. 5.40
109718	—— A. W.	APO (T)(a)	17.10.41
61315	—— C. J. G.	PO (T) (s)	28. 6.41
69486	—— C. W. S.	PO	24. 6.41
	—— *Miss* E. E. [9]	—	—
46584	—— E. W. S.	APO (T) (e)	2. 8.41
62159	—— F.	APO (Tr)	4. 3.41
313015	—— F. E. J.	WO	15. 5.40
45043	—— F. H. P.	FO (O)	28. 8.41
40168	—— F. J.	FL	16. 3.41
75232	—— G.	SL (ASD)	1.12.41
511998	—— George	WO	1. 7.40
69104	—— G. E.	APO (Tr)	29. 3.41
90258	—— G. W. B.	FL	13.12.40
84151	—— H.	FO (ASD)	17. 8.41
66738	—— H. J.	APO (Tr)	27. 2.41
109358	—— J.	PO	25. 9.41
1055	—— J. A. G.	ASO (WAAF)	24. 8.40
104448	—— J. B.	PO	21. 8.41
44059	—— J. E.	FO (O)	9. 5.41
107868	—— L. C.	PO (ASD)	3.12.41
88993	—— L. E. B.	PO (ASD)	14.12.40
105373	—— L. O. J.	PO (ASD)	30.10.41
2640	—— M. W.	ASO (WAAF)	18. 8.41
100677	—— R. B.	PO (ASD)	9. 6.41
101002	—— S.	PO (O)	14. 7.41
21311	—— S. P.	FL (A)	1. 6.41
44107	—— W. F.	FO (ASD)	20. 6.40
73594	Austin-Smith, G. H.	FL (D)	25. 7.40
332109	Auton, T. H.	WO	1. 3.40
43436	Auys, L. H. C.	FL (T) (e)	12. 8.41
109716	Aveling, A.	APO (T) (s)	17.10.41
91032	Avens, A. R.	FO (B)	3. 9.40
361650	Avent, F. T.	WO	1.10.40
37929	—— J.	SL	1.12.41
90242	—— M. T.	Wg. Cr.	1.12.41
66953	—— E. D.	APO (Tr)	8. 4.41
62912	Averill, C. W. S.	APO (Tr)	27. 3.41
85547	Averley, R. H.	FO (A)	2.11.41
104714	Avery, A. B.	PO (ASD)	10. 8.41
80173	—— D. J.	PO (ASD)	28. 4.41
45820	—— F. W.	FO (T) (s)	17. 4.41
41894	—— G. R.	FO	6.11.40
106098	—— H.	FO (M)	19. 9.41
1135	—— H.	ASO (WAAF)	7. 9.40
89167	—— J. E. R.	FO (E)	28. 3.41

Personal No.	Name.	Rank.	Seniority.
35199	Avery, L.	FL (T) (S) ..	21. 3.41
3684	—— N. I. B. ..	ASO (WAAF)	27.10.41
	—— R. L.	S (PMNS) ..	1. 4.41
106303	—— W.	PO (A) ..	14.11.41
107724	—— W. H. ..	APO (A) ..	3.10.41
18120	Avery Fox, H. W...	FL (ASD) ..	1. 9.39
987	Aves, E. M... ..	ASO (WAAF)	10. 8.40
63999	—— H. W. ..	PO (ASD) ..	9. 5.41
67428	Aveston, W. J. V.	APO (Tr) ..	3. 4.41
363899	Avis, F. C. N. ..	WO	1.10.40
39774	—— G. G.	SL	1.12.41
	Awan, A. B. ..	FL (IAF) ..	—
02040	Awcock, C. H. ..	SL (*ret*) ..	1. 3.28
108490	Awford, B. H. ..	APO (E) ..	10.10.41
44016	Axe, A.	FO (T) (S) ..	30. 5.41
	Axford, W. B. ..	Lt.	—
77800	Axon, P. E. ..	FO (T) (S) ..	16. 8.40
1438	—— Y. P.	ASO (WAAF)	30.11.40
41980	Axtell, F. G. ..	FL	6.11.41
83501	Axten, F. K. ..	FO (E) ..	30. 6.41
77675	Aydon, *Rev.* J. ..	SL (Ch) ..	16. 2.40
68595	Ayers, J. A. ..	APO (Tr) ..	24. 4.41
102223	—— R. A.	APO (A) ..	18. 7.41
41363	Ayerst, P. V. ..	FL	3. 9.41
45849	Aylen, H. G. ..	FO (T) (e) ..	20.11.40
69863	—— L. B.	APO (Tr) ..	12. 5.41
104482	Ayles, R. A. H. ..	PO	9. 8.41
79299	Ayliffe, R. D. ..	FO (ASD) ..	18. 5.41
27072	Ayling, J. R. ..	SL	1. 9.41
102809	Ayling-Rouse, D. K.	APO (Tr) ..	1. 2.41
37146	—— R. C.	SL	16.12.40
1812	Aylmer, B. M. ..	ASO (WAAF)	12. 4.41
66632	Aylward, A. A. ..	PO (ASD) ..	17. 5.41
69568	—— G. K.	PO (ASD) ..	20. 8.41
75436	—— J.	SL (A) ..	1. 6.40
60370	—— J. E.	PO (ASD) ..	24. 1.41
75556	—— S. G.	SL (E) ..	1.12.40
81750	Aylwin, R. H. W. ..	FO (ASD) ..	5. 7.41
10022	—— W. E. ..	GC (E) ..	1.11.38
44950	Ayre, A. G... ..	FO (T) (e) ..	7.11.41
43804	—— A. H. J. ..	FO (ASD) ..	2. 5.40
70032	—— E. D.	FO (RAFO) ..	25.11.24
46883	—— J. MacD. ..	APO (A) ..	25. 7.41
66633	Ayres, F. W. ..	PO (ASD) ..	17. 5.41
336098	—— L.	WO	1. 6.40
326623	—— L. W.	WO	1. 8.38
102330	—— R. J. S. ..	PO (ASD) ..	1.10.41
1670	Ayre Smith, M. ..	ASO (WAAF)	10. 3.41
62309	Ayris, A. E. ..	PO	9. 3.41
105723	Ayris, N. M. ..	PO (E) ..	7.11.41
80718	Ayscough, I. G. G.	FO (E) ..	24. 7.41
84333	—— P. E.	FO	24. 8.41
62368	—— S. G. H. ..	PO (ASD) ..	14. 3.41
63811	Ayshford, J. M. ...	PO	8. 4.41

Personal No.	Name.	Rank.	Seniority.
767	Ayton, E. H. ..	ASO (WAAF)	29. 6.40
	—— G. A. [27] ..	—	—
45204	—— R. S.	PO	8. 1.41
1440	Aytoun, M. T. ..	ASO (WAAF)	11.12.40
68164	—— R.	PO	29. 5.41

Personal No.	Name.	Rank.	Seniority.
	B		
2272	Baadsgaard, R. B...	ASO (WAAF)	14. 7.41
82465	Baartman, H. W. L.	FO (ASD) ..	24. 7.41
89298	Babbage, C. F. ..	PO	29.11.40
88127	—— I. R.	PO (ASD) ..	25.11.40
74768	Babcock, F. H. ..	FO (T) (S) ..	23. 4.40
79854	Baber, D.	FO (E) ..	26. 7.41
89376	—— D. G.	PO	6.12.40
109106	—— W. H. ..	PO (O) ..	13. 9.41
103630	—— W. H.	PO (ASD) ..	9.10.41
3876	Babington, A. ..	ASO (WAAF)	10.11.41
87315	—— A. H. W. ..	FL (M) ..	25.10.41
8834	—— A. O.	PO (A) ..	31. 1.41
3877	—— D. J.	ASO (WAAF)	10.11.41
89636	—— H .C.	PO	6.12.40
	—— J. T.	AVM ..	1. 7.37
	—— P. [3a] [19] ..	AVM ..	1. 1.39
1512	Babington Smith, C.	ASO (WAAF)	19.12.40
89265	Bach, F. H. ..	PO (A) ..	15. 2.41
60371	—— S. H.	PO (ASD) ..	24. 1.41
72776	—— V. C. S. ..	FL (ASD) ..	1.12.41
38099	Bache, *Rev*, E. C. F.	SL (Ch) ..	4. 9.39
76568	Bachmann, J. H. ..	FL	23. 9.41
108652	Back, A. F. ..	PO (ASD) ..	10.12.41
1791	—— H. E. V. ..	ASO (WAAF)	19. 5.41
73071	—— J. J. R. ..	FO (ASD) ..	7. 9.39
60127	Backhouse, D. A. ..	PO	14. 1.41
	—— E. [8]	—	—
65052	—— F. N.	PO (ASD) ..	16. 5.41
63322	—— J. L.	APO (Tr) ..	2. 4.41
505426	—— J. T.	WO	1. 1.41
60372	Backrath, R. G. ..	PO (ASD) ..	24. 1.41
524996	Backshell, D. H. C.	WO	1.10.41
60689	Bacon, A. E. ..	PO (E) ..	14. 4.41
21319	—— A. F.	FL (A) ..	1. 9.41
107540	—— A. G.	PO (ASD) ..	3.12.41
91138	—— A. W... ..	FO (B) ..	1.11.40
85548	—— C. E.	FO (A) ..	2.11.41
82377	—— D. H.	FO (T) (e) ..	25.10.41
108853	—— E. A. H. ..	PO	21. 6.41
103349	—— E. C.	PO (A) ..	3.10.41
68276	—— E. P.	PO (ASD) ..	13. 8.41
46387	—— F. J.	FO (A) ..	13. 6.41
72602	—— J. F. H. ..	FO (ASD) ..	28. 8.39
46852	—— F. V. G. ..	APO (T) (e)	23. 8.41
103096	—— J. L. W. ..	PO (ASD) ..	1.10.41
62236	—— Kenneth Stanley	FO (D) ..	11. 3.41
101247	—— Kenneth Stanley	PO (ASD) ..	4. 9.41
68469	—— L.	APO (Tr) ..	28. 3.41
85440	—— L. E.	PO (E) ..	25.11.40
72777	—— P. G.	SL (ASD) ..	1.12.41
75681	—— R. H.	FO	8.11.40
74049	—— S. C.	FL (ASD) ..	20.10.40
	—— W. A. [10b] ..	—	—
507445	—— W. C.	WO	1.12.40
103128	—— W. L.	PO (ASD) ..	8.10.41

Personal No.	Name.	Rank.	Seniority.
	Badcock, B. M. M.	ASO (WAAF)	24.10.39
19074	—— E. C. G. ..	FL (RAFO) .. / SL (ASD) ..	1. 7.35 / 1.12.41
84717	—— E. H.	FO (O) ..	11. 8.41
81718	—— F. P.	FO (B) ..	25. 6.41
74659	—— J. K.	FL (O) ..	3.10.41
79105	—— M. C.	FO (ASD) ..	14. 5.41
66001	Badcoe, E. C. ..	PO	6.12.40
25001	Baddeley, M. J. ..	ASO (WAAF)	11. 8.41
86598	—— N.	FL (N) ..	25.10.41
78377	—— W. S.	FO (E) ..	13. 5.41
73698	Badderley, C. H. ..	PO (T) (S) ..	3. 9.39
113703	—— T. D. H. ..	APO (Tr) ..	22.11.41
82317	Baddiley, F. O. [25b]	FO (T) (e) ..	12. 7.41
75086	—— P. J. T. ..	FO (ASD) ..	1. 9.39
72155	Baden, S. R. [24c] ..	SL (E) ..	1.12.41
81285	Baden Fuller, A. A.	FO (ASD) ..	29. 5.41
72046	Badenock, A. W. ..	SL (M) ..	1. 6.41
26151	Bader, D. R. S. ..	SL	18. 6.41
	Badger, A. E. ..	S (PMNS) ..	5. 9.40
61587	—— H. W. ..	PO (ASD) ..	3. 3.41
45975	—— I. J.	PO	8. 5.41
85164	—— R.	FO (ASD) ..	1. 4.41
1782	Badgery, J. M. ..	ASO (WAAF)	21. 4.41
74412	Badham, F. ..	FO (ASD) ..	26. 9.40
60951	—— G. A. C. ..	PO (ASD) ..	8. 2.41
81317	—— *Rev.* L. S. R.	SL (Ch) ..	1. 7.40
	Badinel, J. J. F. H.	PO	16.10.39
88745	Badley, C. E. ..	FO (ASD) ..	23.10.41
13057	—— W.	Wg.Cr.(T) (e)	1. 6.40
86980	Badman, G. E. ..	FL (M) ..	15.10.41
69047	—— K. T.	APO (Tr) ..	15. 3.41
81751	Bado, F. J.	FO (T) (e) ..	28.10.41
85963	Baerselman, J. H. K.	FO (B) ..	4. 9.41
79033	Bagalkot, D. Q. ..	FO (T) (S) ..	11.11.41
89195	Baggaley, T. F. ..	PO (ASD) ..	30.12.40
109950	Baggalley, M. B. ..	APO (T) (S)..	24.10.41
79408	Bagger, J. G. ..	PO (ASD) ..	18. 5.40
40975	Baggott, S. G. ..	FL	3. 9.41
65328	Baggs, C. R. J. ..	APO (Tr) ..	28. 4.41
44775	Bagguley, R. B. ..	FO	23.10.41
74261	Baghino, J. A. ..	FL (ASD) ..	1.12.41
110717	Bagley, J. K. ..	APO (Tr) ..	10. 9.41
110194	—— J. L. ..	APO (T) (S)..	31.10.41
584	—— K. E.	ASO (WAAF)	27. 4.40
23340	—— L. H.	FL (Q) ..	30.12.40
204741	Baglin, B. A. ..	WO	20. 4.38
85020	Bagnald, E. H. ..	FO (O) ..	8. 9.41
	Bagnall, C. H. [24]	—	—
40790	—— D. Rivers ..	FI.	3. 9.41
43021	—— D. Robert ..	FO	13. 7.41
103631	—— F. H.	PO (ASD) ..	9.10.41
66186	Bagnall-Oakeley, H. K.	APO (Tr) ..	18. 2.41
	—— J. R.	FO (B) ..	3. 9.41
107373	Bagnell, G. H. N. ..	APO (Tr) ..	6. 8.40
76400	Bagot, F.	FO (T) (e) ..	27.11.40
37590	Bagshaw, G. L. C. ..	SL	1. 9.41
68605	—— G. W.	APO (Tr) ..	28. 4.41
72094	—— H. B.	SL (M) ..	1. 6.41
91100	—— W. B.	FL (B) ..	23. 8.39
47277	Bagshawe, P. J. B.	PO	12.10.41
84512	—— T. W.	FO (ASD) ..	30. 8.41
81160	Baguley, P. W. ..	FO (T) (S) ..	20. 6.41
61581	Bagwell, R. H. ..	PO (ASD) ..	10. 3.41
78231	Baigel, H. I. ..	FL (M) ..	26. 3.41
106824	Baikie, P. A. ..	PO (ASD) ..	15. 9.41

Personal No.	Name.	Rank.	Seniority.
104721	Bailes, H. A.	PO (ASD)	1.10.41
353950	—— P. R.	—	1. 7.41
64380	—— T. W.	PO (ASD)	28. 4.41
337669	Bailey, A.	WO	3.10.38
28106	—— A. C.	SL	3. 9.41
63706	—— A. E. E.	APO (Tr)	9. 4.41
370315	—— A. F. J.	WO	1. 6.41
68421	—— A. H. P.	APO (Tr)	19. 3.41
64408	—— A. M.	APO (Tr)	1. 2.41
81719	—— A. P.	FO (B)	24. 6.41
46343	—— B. H.	PO (G)	7. 8.41
100878	—— B. J.	APO (Tr)	10. 5.41
102088	—— C.	PO (O)	14. 7.41
45785	—— C. Edward	FO (ASD)	18. 4.41
107539	—— C. Eric	PO (ASD)	3.12.41
113666	—— C. H.	APO (Tr)	21.10.41
06022	—— C. W.	FL (RAFO)	16. 9.19
109020	—— D. S. T.	PO (ASD)	10.12.41
108241	—— D. B.	PO (O)	13. 9.41
44545	—— E.	FO	19. 8.41
364520	—— E. F. C.	WO	1. 4.41
70033	—— F. J.	FL (RAFO)	4. 8.25
89893	—— F. L.	PO (ASD)	10. 1.41
78467	—— F. R.	FL (ASD)	4. 4.40
82195	—— F. W.	PO (G)	20. 8.40
	—— G. B.	Wg. Cr. (CC)	1. 9.41
	—— G. C. [25*a*]	AC	1. 1.39
83987	—— G. G.	FO	11. 8.41
106355	—— G. J.	PO	27. 5.41
67885	—— Harold	APO (Tr)	24. 3.41
515493	—— Henry	WO	1. 9.41
400[illegible]7	—— H. C.	FL	6.12.40
110804	—— H. Ernest	APO (E)	4. 8.41
104679	—— H. E.	PO (B)	20. 3.41
104726	—— H. F. W.	PO (ASD)	8.10.41
86927	—— Hedley J.	FO (ASD)	17.10.41
63323	—— Horace J.	APO (Tr)	2. 4.41
	—— H. M.	S (PMNS)	1. 4.41
84957	—— H. N. D.	FO	7. 9.41
88415	—— H. R.	PO	27.11.40
90929	—— H. S.	FL (B)	24. 8.39
91099	—— J.	FO (B)	21. 9.40
109386	—— J. A.	FO (M)	24.10.41
180	—— J. E.	ASO (WAAF)	12. 6.39
67369	—— J. H.	APO (Tr)	20. 3.41
333470	—— J. H. E.	WO	4. 9.37
81294	—— J. M.	FO (A)	20. 7.41
110103	—— J. P.	PO (G)	21.10.41
74325	—— J. R. A.	FL	26. 9.41
1768	—— K. M.	ASO (WAAF)	29. 3.41
65754	—— L. B.	APO (Tr)	4. 3.41
02042	—— L. M.	Wg. Cr. (*ret*)	1. 1.32
43412	—— L. S. M.	FL	1. 4.41
69718	—— M.	APO (Tr)	28. 3.41
30083	—— O. N.	FO	15. 9.35
06196	—— P.	FO (T) (e)	20. 8.41
73936	—— P. D.	FO (Met)	24.11.40
	—— *Rev.* P. F.	SL (Ch)	6. 4.39
75235	—— P. H. H.	SL (ASD)	1.12.41
1476	—— P. M.	ASO (WAAF)	21.12.40
110298	—— P. R.	APO (B)	26. 9.41
43828	—— Roy	FO	25. 4.41
61347	—— Raymond	PO (ASD)	21. 2.41
42093	—— R. E.	FO	6.11.41
113651	—— R. F.	APO (Tr)	14.10.41
85145	—— R. G.	FO (ASD)	9. 9.41
78157	Bailey, S. B.	FO (T) (e)	12.12.40
2910	—— S. B.	ASO (WAAF)	8. 9.41
13218	—— S. J. [21]	Wg. Cr.	1. 3.40
87123	—— V. N.	FO (ASD)	6. 9.41
86002	—— Wilfred	PO (T) (e)	20. 9.40
89064	—— Wilfred	FO (O)	29.10.41
	—— W. [25*b*]	—	—
28209	—— W. B.	SL	1. 9.41
245874	—— W. S. V.	WO	1. 6.40
60690	Bailhache, L. V.	PO (ASD)	21. 2.41
69545	Bailie, H. W.	PO (ASD)	20. 6.41
88430	Baillie, A. S. H.	FO	20.11.41
46595	—— A. W.	APO (T) (e)	7. 8.41
72778	—— D. C.	FO (ASD)	1. 9.39
	—— G.	Hon. FL (ASD*)	6. 2.40
464440	—— J.	WO	1. 6.41
108531	—— J. W.	PO	11.10.41
68033	—— W. G.	APO (Tr)	24. 4.41
1205	Baillon, M. A.	ASO (WAAF)	21. 9.40
41243	Bain, D. J.	FL	3. 9.41
3432	—— E. M.	ASO (WAAF)	13.10.41
28259	—— F. G. L. [18*a*]	SL	1.12.40
85647	—— G. S. P.	FO	7. 9.41
87809	—— G. W.	FO (ASD)	7. 4.41
102589	—— J.	PO (G)	2. 8.41
74769	—— J. T.	FO (T) (s)	26. 5.40
83848	—— K. H.	FO (ASD)	7. 7.41
17074	—— R. E.	Wg. Cr.	1. 1.40
39480	—— W. P.	SL	1.12.41
64285	Bainbridge, F. K.	PO	9. 4.41
46616	—— H.	FO (ASD)	25. 7.41
769	—— N. D.	ASO (WAAF)	29. 6.40
102569	—— R. T.	PO	22. 6.41
63510	—— William	PO (ASD)	12. 4.41
65329	—— William	APO (Tr)	28. 4.41
359588	—— Wilson	WO	1. 2.41
100351	—— W. R. H.	APO (Tr)	12. 5.41
75427	Baines, Colin	SL (ASD)	1.12.41
69992	—— Cyril	FO (D)	13. 6.41
26152	—— C. E. J.	Wg. Cr.	1.12.40
35158	—— H. J.	FL (T) (e)	6. 4.41
86498	—— John	FO (ASD)	13. 4.41
11163	—— Joseph	FO (A)	29.12.40
85549	—— J. V.	FO (A)	18. 7.41
313017	—— V. L. B.	WO	1. 4.41
46071	Bains, J.	PO (ASD)	4. 9.41
78810	Bainton, A. G.	FO (ASD)	1. 6.41
88747	Baird, A. G.	FO (ASD)	21. 6.41
44817	—— A. H.	FO	2.11.41
	—— A. M.	S (PMNS)	1. 8.41
82134	—— A. W.	FO (ASD)	1. 6.41
74587	—— B. A. W.	FL (E)	1.12.41
590496	—— D. S.	WO	1. 6.41
510896	—— Edgar	WO	1. 2.41
88925	—— Edward [8*a*]	PO (ASD)	6.12.40
86059	—— F.	PO (T) (s)	27. 9.40
75981	—— G. C.	FL (D)	14.11.40
42094	—— G. M.	FO	6.11.40
67442	—— J. F.	APO (Tr)	7. 4.41
74263	—— James H.	FL (ASD)	25. 5.41

Personal No.	Name.	Rank.	Seniority.
356381	Baird, John H.	WO	1. 5.41
70789	—— *Hon.* R. A. G.	FL	10. 4.41
105057	—— R. G.	APO (Tr)	4. 7 41
110682	—— R. O.	APO (Tr)	15.7.41
73591	—— W. C.	FL (M)	25. 8.39
516764	—— W. G. B.	WO	1. 7.41
100486	—— W. O.	FO (D)	24. 6.41
22208	—— W. R.	SL	18. 7.40
61897	—— W. S.	FO (D)	28. 2.41
70035	Baird-Smith, M. J. [12*a*]	FL	27. 1.41
64907	Bairstow, E. A.	PO	24. 4.41
107006	—— H.	APO (Tr)	9. 7.41
60885	—— J. H.	PO (ASD)	7. 2.41
77559	Baker, A.	FO (T) (e)	10. 2.41
64892	—— Aubrey C.	PO	24. 4.41
74413	—— Arthur C. [18]	FO (ASD)	26. 9.40
4149	—— Albert C.	WO	1.10.40
69418	—— A. Croft	APO (Tr)	28. 4.41
62991	—— A. E.	APO (Tr)	31. 3.41
13143	—— Alfred H.	FO (*ret*)	1.10.19
		SL (E)	1. 9.41
107538	—— Archibald H.	PO (ASD)	3.12.41
90927	—— A. Langley	FL (B)	1.12.41
89169	—— A. Lancelot	PO (ASD)	10.12.40
46425	—— A. L.	APO (T) (e)	8. 7.41
89788	—— A. S.	PO	6.12.40
106033	—— B. D.	PO	19. 8.41
	—— B. E.	AC	1. 7.40
2578	—— B. F, J.	ASO (WAAF)	11. 8.41
85802	—— C. A.	FO (T) (e)	23. 1.42
40499	—— C. C. M.	FL	29. 8.41
89218	—— C. E. B.	PO (E)	7. 3.41
106830	—— C. E. R.	PO (ASD)	8.10.41
89400	—— Cecil H.	FO	3.12.41
21141	—— Clarence H.	Wg. Cr. (E)	1. 6.41
74898	—— C. Henry	SL (ASD)	1.12.41
68866	—— C. M. A.	PO (ASD)	13. 6.41
80719	—— C. R. [214*a*]	FO (E)	24. 7.41
75102	—— C. V.	FL (A)	1.12.41
35014	—— Chas. William	Wg. Cr. (T) (e)	1.12.41
111058	—— Chas. William	APO (Tr)	23. 9.41
111285	—— Chas. William	APO (Tr)	—
44843	—— C. W. R.	FO (T) (e)	23.10.41
2134	—— D.	ASO (WAAF)	21. 6.41
80114	—— D. A.	PO	26. 6.41
45241	—— D. E. P.	FO (T) (s)	13.11.40
69610	—— D. G.	FPO (ASD)	27. 8.41
106356	—— D. T.	PO	27. 5.41
85441	—— E. B.	FO (E)	25.11.41
2956	—— E. J.	ASO (WAAF)	22. 9.41
65330	—— E. J.	APO (Tr)	28. 4.41
41651	—— E. N.	FO	3. 9.40
108279	—— E. P.	APO (Tr)	14. 2.41
73628	—— E. P. L.	FL (ASD)	7. 3.41
40660	—— E. R.	FL	17. 8.41
100585	—— E. T.	PO	10. 6.41
75003	—— F. Arthur	SL (ASD)	1.12.41
85803	—— Frederick A.	PO (ASD)	13. 9.40
107400	—— F. E.	PO (ASD)	26.11.41
31419	—— F. F.	FL (E)	1.12.41
77111	—— Frank G.	FO (G)	2. 3.41
62425	Baker, Fredk. G.	PO (ASD)	11. 4.41
76443	—— F. W.	SL (A)	1. 6.40
	—— George	FL (E)	1. 1.27
11020	—— George	SL (ASD)	1.12.41
23376	—— G. A.	SL (M)	1.12.41
	—— G. B. A. [102]	AVM	10. 1.41
2014	—— G. F.	APO (WAAF)	2. 6.41
66752	—— G. F.	APO (Tr)	3. 3.41
562031	—— G. H. L.	WO	1. 7.41
31482	—— G. R. C. [25*g*]	FL (ASD)	5. 3.41
101575	—— Gerald S.	PO (O)	12. 7.41
66611	—— Guy S.	APO (T) (s)	11. 4.41
82807	—— George S.	FO (ASD)	18. 7.41
	—— G. W. E.	FL (ASD)	1. 9.39
363343	—— G. W. W.	WO	1. 7.40
70036	—— Herbert	SL	3. 9.41
45075	—— Harold	FO	27.11.41
	—— H. A. [10*b*]	—	—
41146	—— H. C.	FL	3. 9.41
78778	—— Horace E.	FO	25.11.41
106744	—— Henry E.	APO (Tr)	23. 8.41
512767	—— Harold G.	WO	1. 4.41
101867	—— Herbert G.	APO (Tr)	5. 4.41
84957	—— Hugh J.	FO	24. 8.41
69035	—— Harry J.	APO (Tr)	9. 3.41
361817	—— Herbert L.	WO	1.11.40
106840	—— Hubert L.	PO	13. 9.41
43457	—— H. M.	FL (ASD)	9.10.40
75467	—— H. N.	SL (A)	1. 6.40
86835	—— Harry R.	FO (ASD)	1. 6.41
79717	—— H. S.	FL (M)	28. 5.40
2359	—— I. M.	ASO (WAAF)	28. 7.41
109359	—— J.	PO	25. 9.41
	—— J.	S (PMNS)	15. 1.41
70037	—— J. F. A.	FO (RAFO)	5.10.22
65411	—— J. G.	PO (A)	11. 7.41
84946	—— J. H.	FO	7. 9.41
69491	—— J. H. A.	PO	26. 6.41
88969	—— J. J.	PO (T) (e)	7.12.40
89425	—— J. N. L. [13]	FO (ASD)	17. 7.41
60373	—— J. O.	PO (ASD)	24. 1.41
114857	—— J. R. H.	APO (Tr)	18.10.41
76162	—— J. V.	FO (G)	27. 1.41
	—— J. Wakeling [11]	AC	1.12.41
363865	—— Joseph W.	WO	1. 5.41
19103	—— K. C.	FL	11. 9.40
45087	—— K. G.	PO (A)	22. 2.41
81456	—— L. C.	FO (ASD)	20. 6.41
39195	—— L. H.	SL	1.12.41
61188	—— L. S.	PO (A)	19. 4.41
1347	—— M. E.	ASO (WAAF)	20.11.40
26171	—— M. W. L'I. La V.	Wg. Cr.	1. 3.41
63878	—— N. J. H.	PO (ASD)	11. 4.41
21268	—— P. D.	FO (CC)	28. 8.39
	—— P. H.	SL (A)	1.12.41
81930	—— Rayner	FO	29. 6.41
82174	—— Raymond	FO	6. 7.41
102137	—— Ronald	PO	23. 7.41
64107	—— R. Armstrong	APO (Tr)	21. 2.41
67008	—— R. Allender	APO (Tr)	2. 5.41

Personal No.	Name.	Rank.	Seniority.
68162	Baker, R. G.	PO (O)	18. 5.41
106569	—— R. G. H.	PO (ASD)	19.11.41
109164	—— R. J.	PO (ASD)	10.12.41
46844	—— R. J. K.	PO (A)	14. 6.41
108372	—— R. R.	APO (E)	10.10.41
80811	—— Stanley	PO	9. 6.40
101614	—— Sidney	PO (ASD)	18. 7.41
45164	—— S. C.	FO (ASD)	15. 5.41
46058	—— S. J.	FO (ASD)	21. 5.41
78378	—— S. L.	FO (E)	13. 5.41
341147	—— S. P.	WO	12. 1.40
46015	—— S. T. L.	PO	8. 5.41
103632	—— S. W. J.	APO (ASD)	8.10.41
45552	—— T. H.	PO (O)	9. 4.41
107286	—— T. H. W.	PO	20. 9.41
66996	—— T. McD.	APO (Tr)	28. 4.41
358983	—— T. W.	WO	1. 4.41
43159	—— William	FO (G)	21. 2.41
62538	—— Wilfrid	APO (Tr)	15. 3.41
75252	—— W. E.	FL (ASD*)	1. 9.39
103633	—— W. F.	PO (ASD)	9.10.41
817	—— W. G.	ASO (WAAF)	13. 7.40
10723	—— W. H.	APO (E)	26. 9.41
	—— W. J. [25*e* (i)]	—	—
83849	—— W. T.	FO (ASD)	9. 8.41
27244	Baker-Carr, J. D.	Wg. Cr. (T)(a)	1.12.40
25084	Baker-Falkner, R. S.	FO	12. 9.37
78940	Baker-Harber, J. A. C.	FO (ASD)	1. 3.41
	Baker-Wilbraham, L. J.	FL (B)	1. 9.40
35399	Bakewell, A. E.	FO (ASD)	11. 1.40
46515	Balchin, B. J.	PO	27. 5.41
109594	—— R. L.	PO (ASD)	17.12.41
73072	Balcombe, F. J. [25*g*]	EO FO (T) (s)	— 7. 9.39
85867	Balcon, P. C.	FO (ASD)	24. 9.41
33154	Balden, D. W.	SL	1. 9.40
66138	—— W. R.	APO (Tr)	1. 2.41
1791	Baldey, N. M.	ASO (WAAF)	21. 4.41
39481	Baldie, S. W.	FL	3. 9.40
45169	Baldock, A. E.	FO (ASD)	1. 3.41
67512	—— C. P. W.	APO (Tr)	17. 5.41
3836	—— D. F.	ASO (WAAF)	3.11.41
83711	Baldry, J. H.	FO	29. 6.41
106057	Baldwin, E. P.	PO (G)	30. 8.41
186185	—— E. S.	WO	1. 4.40
61213	—— F.	PO	15. 1.41
	—— F. A.	GC (E) (*ret*)	1. 1.37
	—— F. F.	S (PMNS)	3.10.40
64959	—— Gilbert	APO (T) (S)	25. 4.41
	—— George	FO (T) (e)	12. 6.39
749	—— G. A.	WO	1. 8.40
111867	—— H. K.	APO (Tr)	8. 9.41
110939	—— H. W.	APO (E)	7.11.41
28176	—— I. O.	SL	7.10.41
	—— J. E. A.	AVM	1. 1.36
62722	—— J. H.	PO (ASD)	24. 2.41
110970	—— J. P.	APO (E)	7.11.41
104255	—— J. S.	APO (Tr)	27. 3.41
590020	—— L.	WO	1. 1.41
70038	—— O. M.	FO (T) (e)	6. 9.39
72019	—— P. H.	SL	1. 9.41
2719	—— P. M. B.	ASO (WAAF)	25. 8.41
47139	—— R. W.	APO (A)	8. 8.41
44381	Bale, E. C.	FO (B)	27.11.40
82166	—— L. A.	FO	25. 4.41
33047	Bale, P. W.	Wg. Cr.	1. 3.40
67001	—— R. A.	APO (Tr)	29. 4.41
75063	Balean, O. B.	FL (D)	23. 9.40
33531	—— P. B.	FO	23.12.40
87630	Bales, G. N.	FO (O)	25. 8.41
82274	Balfour, A. E.	FO (ASD)	15. 2.41
2416	—— B. O.	ASO (WAAF)	26. 7.41
104905	—— C. J.	PO (ASD)	29.10.41
198	—— E.	FIO (WAAF)	4. 2.41
61473	—— D. F. A. M.	PO (O)	1.12.40
27037	—— F. R.	FL	16.11.39
60489	—— G. W.	FO (M)	17. 1.41
	—— H. H. {[3] [4]}	—	—
44872	—— J. P.	FO	9. 8.41
	—— J. S.	WO	30. 9.39
342600	—— J. S.	WO	30. 9.39
3225	—— K. M.	ASO (WAAF)	29. 9.41
1	Balfour-Kinnear, G. T.	FL (CC)	6.10.41
60886	Balfry, L.	PO (ASD)	7. 2.41
107237	Balhatchet, P. H.	PO (O)	20. 9.41
13029	Ball, A. B.	SL (ASD) FO (*ret*)	1.12.41 27. 1.21
3501	—— A. B. P.	ASO (WAAF)	13.10.41
64409	—— A. C.	APO (Tr)	1. 2.41
33532	—— A. H. W.	FO	23.12.40
80582	—— A. J.	FO (ASD)	1. 5.41
36000	—— B.	Wg. Cr.	1. 6.41
108148	—— B. F.	PO	1. 9.41
67909	—— C.	APO (Tr)	25. 3.41
28077	—— C. Abbott	SL	3. 9.41
21232	—— C. Alexander	SL (A)	1.12.41
72350	—— C. E.	FL (E)	1. 3.40
76066	—— C. F. W.	FO (T) (S)	15.11.40
64666	—— C. H.	APO (Tr)	20. 4.41
106720	—— C. R.	APO (Tr)	2. 8.41
66139	—— C. T. B.	APO (Tr)	1. 2.41
102448	—— C. Y.	PO (ASD)	21. 7.41
3753	—— D. J.	ASO (WAAF)	27.10.41
2530	—— D. P.	ASO (WAAF)	11. 8.41
	—— E.	FL (*ret*)	1. 4.18
79855	—— E. A.	FO (E)	24. 3.41
3781	—— E. M.	ASO (WAAF)	1.10.41
64001	—— F. N.	PO (ASD)	10 .5.41
1823	—— F. E.	ASO (WAAF)	21. 4.41
39842	—— G. E.	FL	10. 2.41
89401	—— Geoffrey F.	PO	3.12.41
112970	—— George F.	APO (Tr)	10.10.41
344529	—— G. H.	WO	18. 9.39
79656	—— G. W.	FO (ASD)	23. 4.41
65075	—— Harry	APO (Tr)	1. 2.41
46628	—— Harry	PO (T) (S)	9. 6.41
85359	—— H. E. F.	FO (ASD)	20. 9.41
78100	—— H. J.	FL (B)	14. 7.41
85894	—— H. S.	FO (ASD)	13. 4.41
80878	—— J. H. G.	FO (ASD)	14. 6.41
102199	—— J. O.	PO (ASD)	25. 9.41
46312	—— J. P.	PO	16. 7.41
365182	—— J. W.	WO	1. 4.41
87731	—— K. M.	FL (ASD)	22.11.40
63613	—— L.	APO (Tr)	5. 4.41
86476	—— L. P.	FL (ASD)	1. 3.41
	—— M. E.	SS (PMNS)	1.10.35

Personal No.	Name.	Rank.	Seniority.
81863	Ball, S.	FL (M)	9. 7.40
109813	—— S. G.	APO (Tr)	5. 9.41
65235	—— S. W.	APO (Tr)	21. 4.41
44887	—— V. I. C. A.	FO (T) (e)	29.10.40
79856	—— W. G.	FO (E)	24. 7.41
88915	—— W. S.	PO (T) (s)	11 2.40
43626	Ballam, A. E.	FO	1. 4.41
77826	Ballance, G.	FO (ASD)	3. 3.41
88338	—— J. C.	PO (E)	10. 7.40
2579	—— W. M.	ASO (WAAF)	11.8.41
85415	Ballance-Stuart, F. W.	FO (ASD)	27. 8.41
100602	Ballands, A.	PO	27. 6.41
85650	Ballantine, A. A.	FO	7. 9.41
88926	—— C. L.	PO (ASD)	6.12.40
68127	—— F. C.	PO	29. 3.41
23096	—— G. A.	Wg. Cr. (D)	1. 7.37
10236	—— H. B. S.	Wg. Cr. (E)	1. 4.39
191	—— M.	SO (WAAF)	1.12.41
1856	—— M. H.	ASO (WAAF)	5. 5.41
314097	—— W. W.	WO	1. 5.41
68388	Ballantyne, H.	APO (Tr)	12. 3.41
68228	Ballard, E.	PO (ASD)	6. 6.41
1746	—— F. H.	ASO (WAAF)	28. 3.41
66399	—— F. J.	APO (Tr)	28. 4.41
78633	—— F. M.	FO (ASD)	20. 4.41
2429	—— L.	ASO (WAAF)	4. 8.41
46596	—— L.	APO (T) (e)	6. 8.41
101206	—— L. A. T.	PO (ASD)	14. 9.41
06200	—— M.	FL (RAFO) SL (ASD)	30. 6.22 1. 9.39
88164	—— S. I.	FL (M)	15.11.40
355010	—— T. L.	WO	1. 6.40
90599	—— W. E.	FO (T) (s)	3. 9.40
87267	—— W. G. [16]	FO (ASD)	28.10.41
60045	Ballauf, R. H. C.	FO (D)	27.12.40
103542	—— T.	PO	19. 7.41
45141	Ballett, W. A.	PO (T) (a)	31.10.40
40977	Ballingall, A. S.	FL	3. 9.41
81697	—— L. A.	FO (T) (s)	4. 7.41
100879	Ballinger, H. H.	APO (Tr)	10. 5.41
2604	—— W. B.	FL (ASD)	1.12.41
107861	Balls, A. P.	PO (ASD)	3.12.41
39594	—— R. H.	FL (ASD)	3. 9.40
45923	Balmain, A. D.	PO (T) (e)	22.10.41
74414	—— K. F.	FO (ASD)	26. 9.40
62414	Balman, L. J.	PO (ASD)	24. 3.41
3194	Balmer, C. N.	ASO (WAAF)	29. 9.41
102170	—— J. H.	PO (B)	26. 6.41
68518	—— J. W.	APO (Tr)	6. 4.41
351461	Balment, W. B.	PO	1. 3.40
81684	Balmforth, D.	FO (O)	30. 6.41
41363	—— T.	FL	3. 9.41
43507	Balsdon, C.	FO (ASD)	7. 3.40
	Balshaw, J.	SL (T) (e)	1. 6.41
109786	Baly, J. P.	APO (Tr)	9. 7.41
84128	—— T. J. C.	FO (ASD)	12. 8.41
	—— M. E.	S (PMNS)	1. 4.41
39013	Bamber, D. P.	SL	1.12.41
86454	—— F. T.	FO (ASD)	18. 6.41
113683	—— G. T.	APO (Tr)	1.11.41
28210	—— J.	SL	3. 9.41
40661	—— L. L. W.	FL	3. 9.41
39843	—— V. G.	FL	10.12.40
44618	Bamborough, J. N.	FO (ASD)	26. 8.41
86599	Bambro, W.	FL (N)	25.10.41
	Bamford, C. H. N. [12]	PO	—
67886	—— F.	APO (Tr)	24. 3.41
23389	—— F. E.	SL (M)	1.12.41
79651	—— J.	FO (T) (s)	19. 8.41
1	—— J. N.	SL (CC)	24.10.41
73073	—— J. S.	FO (T) (s) FO	7. 9.39 —
79486	—— M. F.	FO (E)	22. 5.41
106784	—— S.	PO (ASD)	19.11.41
39295	—— T. W. La B.	SL	1.12.41
61870	—— W. E.	FO (M)	18. 2.41
512419	—— W. G.	WO	1. 6.41
21347	Bamforth, H.	FL (A)	6. 6.41
157447	Bamsey, H.	WO	1. 1.39
79487	Bance, G. A. P.	FO (E)	22. 5.41
68165	—— R. A.	PO	29. 5.41
88239	Bancroft, A. S.	FO	7.11.41
110961	—— H. Graham	PO	19. 7.41
106252	—— H. Gregory	PO (E)	28.11.41
69719	—— J. S.	APO (Tr)	28. 3.41
83328	—— M. W. N.	FO (ASD)	1. 7.41
102828	—— P.	APO (Tr)	1. 4.41
104202	Band, T. G.	FO (M)	1. 8.41
34209	Bandidt, A. F.	Wg Cr (T) (e)	1. 9.41
74326	Bandinel, J. J. F. H.	FL	26. 9.41
	Bandon, *The Earl of*	GC	1.12.41
64006	Bandy, F. G.	APO (Tr)	1. 2.41
101207	—— K. H.	PO (ASD)	14. 9.41
107791	Bane, B.	FO (D)	3.10.41
104345	Banfield, J.	PO (O)	8. 7.41
63581	—— J. R.	APO (Tr)	30. 3.41
3082	—— P. J.	ASO (WAAF)	27.10.41
	—— W. [10]	—	—
31153	—— W. G.	FL (E)	29.12.40
	Banford, J. S.	PO (ASD)	1. 9.39
	—— L. J. [5]	—	—
78071	Bangay, E. B. D.	FL (M)	5. 3.41
33215	—— R. J. M.	SL	1. 3.41
157384	—— W. J.	WO	1. 4.41
67032	Bangley, L. W.	PO	26. 4.41
82460	Bangor-Jones, T. E.	FL (ASD)	29. 7.41
41099	Bangs, A. J. [24c]	SL (E)	1.12.41
352149	—— N.	WO	1. 3.41
	—— W. J. W. [159]	—	—
37565	Banham, A. J.	SL	1. 9.41
100066	—— D. De B.	PO	1. 7.41
44349	—— R. H.	FO (E)	29. 2.40
73675	—— T. M.	FL (M)	1. 8.40
85070	Banister, A.	FO (T) (e)	26. 1.42
81984	—— A. E. H.	FO (ASD)	28. 6.41
41098	—— E.	SL (E)	1.12.41
43945	Banker, R. R.	FO	25. 4.41
14033	Bankes-Jones, *Rev.* R. M.	Wg Cr (*ret*) (Ch)	3.12.29
79025	Banks, A. N.	FO (ASD)	1. 5.41
68977	—— A. N.	PO (ASD)	20. 8.41
84585	—— C. E.	FO (ASD)	8. 6.41
60620	—— D. H.	PO (ASD)	25. 1.41
37077	—— D. K.	SL	1.12.40
45930	—— F.	FO (T) (e)	22. 3.41
75752	—— F. R.	SL (T) (e)	9. 1.41
62805	—— H.	APO (Tr)	1. 2.41

Personal No.	Name.	Rank.	Seniority.
64178	Banks, H. F.	APO (Tr)	16. 4.41
105857	—— J. F. H.	PO (ASD)	5.11.41
28107	—— J. L. C.	FL (RAFO)	1. 4.36
104843	—— L. L.	PO (ASD)	22.10.41
17055	—— M.	FL (ASD)	5.10.40
63600	—— N.	APO (Tr)	2. 4.41
62045	—— R.	PO (ASD)	7. 3.41
66429	—— R. A. P.	PO (E)	25. 7.41
	—— R. E. [26]	—	—
76243	—— S. E.	FO (B)	7.12.40
47102	—— W. H.	PO	29.10.41
	—— W. H. [6]	—	—
	Bannatyne, J. A.	ASO (WAAF)	27. 1.40
100747	Bannerman, G. J. B.	PO (ASD)	4. 9.41
23150	—— H.	SL (M)	1. 6.41
2975	—— H. D. C.	ASO (WAAF)	15. 9.41
	—— J. M. [25*d*]	—	—
44740	—— J. S. C.	FO (ASD)	25. 4.40
77349	—— M. F.	FO (G)	22. 4.41
105192	Bannerman-Pillai, K.	PO	30. 8.41
40283	Banning-Lover, G. C.	FL	27. 3.41
31366	Bannister, Alan J.	FL (E)	1. 9.41
110971	—— Arthur J.	APO (E)	7.11.41
87173	—— B. H.	PO (ASD)	18.10.40
43471	—— B. M.	FO	1. 4.41
43089	—— B. S.	FO	11. 4.41
103634	—— C. F.	PO (ASD)	9.10.41
87860	—— E. J.	FO (ASD)	29. 7.41
508656	—— F.	WO	1.12.40
102508	—— F. K.	APO (Tr)	1. 8.41
107077	—— S.	APO (Tr)	19. 7.41
60610	—— S. E.	PO (ASD)	10. 1.41
36022	—— W. G.	Wg. Cr.	1. 3.41
284611	Bannon, A.	WO	1.12.40
107990	—— J.	PO (O)	21 10.41
63059	—— W. J.	PO (ASD)	19. 4.41
33216	Banthorpe, E.	SL	1. 9.40
	Banting, G. G.	GC	1. 9.40
104126	—— V. L.	PO (ASD)	18.10.41
89894	Bantoft, A.	PO (ASD)	10. 1.41
44534	—— F. N.	FO	8. 9.41
107699	—— G. K.	PO (ASD)	6.12.41
88140	Banton, E. A.	FO (ASD)	23. 9.41
104543	Banwell, A. C.	PO	19. 7.41
340755	—— G. E.	WO	1. 5.40
90703	—— J. A.	FL (ASD)	14. 7.41
110394	Baragwanath, R.	APO (B)	18. 9.41
66858	—— W. E.	APO (Tr)	25. 3.41
86332	Baraldi, F. H. R.	FO	7. 9.41
67960	Barbanel, E. F.	APO (Tr)	18. 4.41
67277	Barber, A. H.	PO (ASD)	30. 7.41
45056	—— A. P. L.	PO	27.11.40
85424	—— C. A.	FO (ASD)	26. 9.41
	—— C. F. [10*a*]	—	—
	—— Christopher, P.	GC (M)	1. 9.41
40284	—— Colin P.	FL	27. 3.41
2531	—— D. A.	ASO (WAAF)	11. 8.41
31094	—— D. J.	SL (E)	1. 9.41
73051	—— E. E.	PO (T) (S)	2. 9.40
87536	—— E. H.	FO (ASD)	4.11.41
101611	—— F.	PO (ASD)	30. 5.41
113629	—— F. G.	APO (Tr)	11 .9.41
72395	—— F. H. P.	APO	25. 9.39
81106	—— F. J. N.	FO (ASD)	21.12.40
40792	—— F. N.	FL	3. 9.41
29056	—— G. V.	SL	1.12.41

Personal No.	Name.	Rank.	Seniority.
	Barber, H. C.	PO	25. 9.39
	—— H. E. [23]	—	—
65264	—— Harry S.	APO (Tr)	25. 4.41
23151	—— Harold S.	SL (M)	1. 9.41
244698	—— Hubert S.	WO	1.12.39
72779	—— J. A. A.	FL (ASD)	1.12.41
44324	—— J. E.	PO (T) (e)	6.11.40
1838	—— J. L.	ASO (WAAF)	19. 4.41
330	—— J. M.	AO (WAAF)	1.12.41
79451	—— K. L.	FO (ASD)	28. 3.41
110203	—— L. C.	APO (T)(S)	31.10.41
28260	—— L. T. G.	SL	1. 6.41
66634	—— L. W.	PO (ASD)	17. 5.41
80027	—— M. C. H.	FO	30.10.39
17354	—— M. L. G.	WO	1. 5.41
65076	—— N.	APO (Tr)	1. 2.41
44725	—— R. F. J.	PO (T) (e)	16. 5.40
42385	—— R. H.	FO	2. 3.41
41541	—— R. J. P.	FL	6.11.41
85804	—— R. R.	FO (ASD)	16. 9.41
81969	—— S. C.	FO (ASD)	17. 6.41
62470	—— S. E.	PO (ASD)	11. 4.41
109595	—— S. G.	PO (ASD)	17.12.41
77859	—— W. M.	FO (T) (e)	8. 3.41
82919	Barbour, G. B.	FL (M)	30. 7.41
	—— R. L. McK.	GC	1. 9.40
18241	—— R. S.	SL (RAFO) / SL (ASD)	5.11.37 / 1.12.41
88531	—— S. D.	FO (ASD)	29.11.41
62641	—— T. L.	FO (M)	11. 3.41
104964	—— W. H.	FO (M)	8. 8.41
64749	Barchard, A. C. H.	PO (E)	4. 7.41
100027	Barclay, A. B.	PO	8. 5.41
28108	—— David	FO (RAFO)	15. 2.31
69885	—— David	APO (Tr)	14. 5.41
62992	—— D. A.	APO (Tr)	31. 3.41
3878	—— E. G. K.	ASO (WAAF)	10.11.41
103742	—— G.	APO (Tr)	19.11.41
80018	—— G. C.	PO (ASD)	19. 7.40
78223	—— G. P.	FL (M)	19. 3.40
69310	—— H. N.	APO (Tr)	14. 5.41
23369	—— I. H.	SL (M)	1.12.41
64388	—— J. B.	PO (ASD)	28. 4.41
90046	—— J. C.	SL	1.12.41
112379	—— J. G. E.	PO	3.11.41
77572	—— J. O.	FO (ASD)	15. 2.41
82265	—— J. R.	FO (ASD)	29. 6.41
2639	—— M. J.	ASO (WAAF)	11. 8.41
40500	—— P. H. L.	FL	29. 8.41
33017	—— R. A. C.	Wg. Cr.	1. 9.41
74661	—— R. G. A.	FO	3.10.40
590224	—— R. J.	WO	1. 2.41
86961	—— W.	FO (T) (S)	4.10.41
90428	—— W. E. B.	Wg. Cr. (ASD)	1. 6.41
84063	—— W. J.	FO (ASD)	27. 6.41
105724	—— W. McW.	PO (E)	7.11.41
46170	Bardega, B.	PO (O)	12. 7.41
68123	Bardill, A.	APO (Tr)	25. 4.41
19178	Bardon, H. R.	Wg. Cr (T)(e)	1. 3.40
85887	Bardsley, E. W. S.	FO (ASD)	23. 7.41
81836	Bardswell, C. G.	FO (ASD)	3. 3.41
44413	Bareham, H. J. W.	FO (O)	9. 8.41
345424	Barfield, L. W.	WO	1. 4.40

Personal No.	Name.	Rank.	Seniority.
110778	Barfoot, C.	APO (Tr) ..	4.10.41
513469	—— J. H.	WO	1. 4.41
75626	Barfoot-Saunt, G. ..	SL (ASD) ..	1.12.41
84980	Bargate, G. N. ..	FO (O) ..	8. 9.41
45896	—— P. C.	PO (O) ..	29. 5.41
102153	Barge, A. L. ..	PO	30. 7.41
77801	Barham, G. S. F. [10b]	FO (T) (S) ..	25. 9.40
77112	—— H. C. F. ..	FO	9. 3.41
74300	—— H. V.	FL (A) ..	1.12.41
88861	Baring, A. G. ..	FO	14.11.41
72605	—— E. B.	FO (ASD) ..	24. 8.39
70042	—— *Hon.* M. ..	Wg. Cr. (RAFO)	20. 1.25
75749	Baring-Gould, J. H.	FO (ASD) ..	8.11.40
43637	Barke, J. A. ..	FO	1. 1.41
89059	Barkel, J. S. M. ..	FO	25. 9.41
109499	Barker, A.	PO (O) ..	24.10.41
107725	—— A. J. W. ..	APO (A) ..	15. 8.41
1163	—— B. J.	ASO (WAAF)	14. 9.40
3203	—— B. M.	ASO (WAAF)	29. 9.41
64179	—— C. A. W. ..	APO (Tr) ..	16. 4.41
23304	—— C. C.	SL (M) ..	1.12.41
110198	—— C. C. H. ..	APO (T) (S)	31.10.41
106214	—— C. F.	PO	6. 9.41
74415	—— C. G.	FO (ASD) ..	20. 2.40
83616	—— D.	FO (A) ..	21. 9.41
40070	—— D. M.	FL	6.12.40
86911	—— D. R.	FO (ASD) ..	11. 5.41
61567	—— E. J.	PO (ASD) ..	1. 3.41
73074	—— E. R.	FL (ASD) ..	6.12.39
67849	—— F.	APO (Tr) ..	7. 3.41
8333	—— F. C.	WO	1.10.40
69532	—— J. F. R. ..	PO (ASD) ..	9. 6.41
65625	—— F. H.	APO (Tr) ..	25. 4.41
111299	—— G.	APO (Tr) ..	24. 9.41
42386	—— G. C. R. ..	FO	2. 3.41
44571	—— G. L.	FO (O) ..	28. 8.41
72780	—— H. [10a] ..	SL (T) (S) ..	28. 7.41
	—— H. C.	PO	11. 3.40
	—— H. C. [8a] ..	—	—
31306	—— H. E. [24] ..	FL (A) ..	1. 9.41
85092	—— H. J.	FO (T) (e) ..	30. 8.41
35215	—— H. W.	FL (T) (e) ..	19. 8.41
40595	—— Joseph ..	FL	3. 9.41
41773	—— John	FO	20. 2.41
340090	—— J. C.	WO	1. 8.40
107032	—— J. G.	APO (Tr) ..	23. 8.41
79857	—— J. H. [24a] ..	FO (E) ..	24. 7.41
34137	—— J. L.	Wg. Cr. ..	1.12.41
514686	—— J. M.	WO	1.10.41
82036	—— K.	FO (ASD) ..	7. 6.41
106177	—— N. R. G. ..	PO	13. 9.41
3294	—— P. M.	ASO (WAAF)	6.10.41
84223	—— P. R. M. ..	FO (T) (e) ..	7. 7.41
45557	—— R.	FO (T) (a) ..	1. 3.41
349646	—— R. A.	WO	15. 5.40
85550	—— Randulph B.	FO (A) ..	7. 7.41
73564	—— R. I. P. ..	FL (ASD) ..	22. 4.41
111186	—— R. J.	PO (ASD) ..	17.11.41
102630	—— R. M.	APO (T) (S)	25. 7.41
89745	—— S.	PO (A) ..	7. 3.41
85442	Barker, S. H. [22] ..	FO (E) ..	30. 6.41
66329	—— S. M.	APO (Tr) ..	27. 3.41
76526	—— W.	FO (T) (e) ..	29. 6.41
69957	—— W. C. H. B. ..	PO (E) ..	5. 9.41
105725	—— W. M. ..	PO (E) ..	7.11.41
108476	Barks, J. W. ..	PO (ASD) ..	6.10.41
104317	Barkworth, W. W.	APO (Tr) ..	29. 7.41
2976	Barlas, A.	ASO (WAAF)	15. 9.41
72049	—— R. D.	FO (ASD) ..	28.12.40
110068	Barley, H. J. ..	PO	3.11.41
	—— M. F. L. ..	S (PMNS) ..	1. 4.41
60691	—— R. E. F. ..	PO (E) ..	18. 4.41
221799	Barleycorn, J. F. ..	WO	1. 9.34
62482	—— C. H.	APO (Tr) ..	1. 2.41
22014	—— L. C.	SL	12. 9.39
69943	Barling, M. N. ..	APO (Tr) ..	12. 6.41
14053	—— P. D.	Wg. Cr. (M)	23. 4.40
81740	—— T. N.	FO (ASD) ..	2. 7.41
21837	Barlow, A. E. ..	WO	1. 2.34
336072	—— A. G.	WO	1. 6.40
72781	—— A. H.	FO (ASD) ..	1. 9.39
	—— A. W.	FL (CC) ..	30.10.41
	—— C. E.	FO (CC) ..	21. 7.41
85199	—— C. M.	PO	2.10.41
104140	—— C. P.	PO (ASD) ..	18.10.41
66065	—— D. H.	PO (ASD) ..	9. 5.41
43527	—— D. W.	FO	13. 5.41
68055	—— E.	APO (Tr) ..	6. 5.41
110202	—— E. Albert ..	APO (T) (S)	31.10.41
67338	—— E. Alexander	APO (Tr) ..	6. 3.41
	—— E. W. [9] ..	—	—
84788	—— F. H.	FO (ASD) ..	9. 9.41
157156	—— V. E. J. ..	WO	1. 2.41
45368	—— J. H.	FO (ASD) ..	24. 1.41
31420	—— P. C.	FL (E) ..	1.12.41
101969	—— R.	APO (Tr) ..	11. 6.41
16141	—— *Sir* R. H. ..	SL	1. 9.40
46764	—— R. O.	PO (ASD) ..	10.12.41
69291	—— Richard W. ..	APO (Tr) ..	10. 5.41
106537	—— Ronald W. ..	PO (O) ..	7. 9.41
74662	—— T. P. E. ..	FL	3.10.41
68908	—— W.	PO (ASD) ..	23. 6.41
92	Barnaby, K. R. ..	SO (WAAF) ..	2. 5.41
102065	Barnard, A. E. B. ..	PO	17. 5.41
102923	—— A. J.	APO (Tr) ..	30. 6.41
79523	—— C. D.	FO	17. 5.41
40352	—— D. B.	FL	25. 7.41
36030	—— E. F. E. ..	Wg. Cr. ..	1.12.41
77861	—— E. G.	FO (ASD) ..	10. 3.41
74989	—— F. A. B. ..	SL (ASD) ..	1.12.41
	—— G. [12a] ..	—	—
39845	—— H. W.	FL	10.12.40
354029	—— J. G.	WO	1. 5.41
33358	—— J. O.	FL	30. 1.41
361907	—— L. J.	WO	1. 7.41
80868	—— L. L.	FO (ASD) ..	11. 6.41
	—— R. A.	PO	30.10.38
104457	—— R. F.	PO	2. 8.41
66404	—— R. T.	APO (Tr) ..	1. 5.41
61047	—— S. P.	PO	26. 1.41
62046	—— T. C.	PO (ASD) ..	7. 3.41

Personal No.	Name.	Rank.	Seniority.
35100	Barnard, W. J. S. [25]	SL (T) (e)	1. 6.41
89219	—— W. T.	PO (E)	7. 3.41
84247	Barnado, J. L.	FO (M)	27. 8.40
85167	Barnato, W.	FL (ASD)	14.12.40
66287	Barnes, A.	APO (Tr)	18. 3.41
68979	—— A. B.	APO (Tr)	1. 2.41
109004	—— A. D. A.	PO	18.10.41
90724	—— A. J.	FL (ASD)	1. 9.40
60240	—— A. L.	PO (ASD)	18. 1.41
101765	—— A. M.	PO (ASD)	18. 9.41
40980	—— A. R. T.	FL	3. 9.41
81383	—— Arthur W.	FO (G)	28. 7.41
65181	—— Albert W.	APO (Tr)	8. 3.41
332846	—— C.	WO	1. 5.40
62268	—— C. A.	PO	29. 1.41
60196	—— C. S.	PO (ASD)	17. 1.41
	—— *Lady* D.	ASO (WAAF)	24.10.39
91108	—— D. H.	SL (B)	1.12.41
69919	—— D. J.	APO (Tr)	23. 5.41
44833	—— D. S.	PO (G)	23.10.40
	—— E. D.	GC	1. 3.41
75103	—— E. J.	FL (A)	1.12.41
44135	—— E. K.	FO	6. 7.41
78523	—— E. S.	FL	6.10.41
2877	—— E. S.	ASO (WAAF)	8. 9.41
349635	—— E. W.	WO	1. 3.40
68396	—— F.	APO (Tr)	15. 3.41
83329	—— F. A.	FO (ASD)	16. 3.41
72050	—— F. E.	FO (T) (a)	31. 1.40
343935	—— F. J.	WO	1. 7.41
88074	—— F. M. G. [8*a*]	PO (ASD)	22.10.40
	—— F. S. [7]	—	—
103635	—— F. W.	PO (ASD)	9.10.41
104290	—— George	APO (Tr)	3. 7.41
108205	—— George	APO (Tr)	8. 8.41
62167	—— G. A. J.	APO (Tr)	8. 3.41
91129	—— G. J.	FO (B)	5. 2.41
109743	—— G. L.	APO (T) (s)	17.10.41
	—— G. S. [6]	—	—
105223	—— G. W.	PO (ASD)	29.10.41
35131	—— H.	FL (T) (e)	23. 8.40
84598	—— H. A.	FO (A)	11.10.41
	—— H. G. [200]	—	—
	—— I. M. L.	S (PMNS)	15. 3.40
818	—— J.	ASO (WAAF)	13. 7.40
344700	—— J.	WO	1. 9.38
75221	—— J. A.	SL (ASD)	1.12.41
79489	—— J. B.	FO (E)	22. 5.41
72568	—— J. E. M.	FL (M)	7. 3.40
90101	—— J. G. G.	SL	1.12.41
31012	—— Jack H.	Wg. Cr. (E)	1.12.41
30103	—— John H.	FO	17. 5.36
	—— J. H. [5]	—	—
65577	—— J. M.	PO	4. 5.41
60325	—— L. D.	PO	15. 1.41
	—— L. K. [25*f*]	GC	1.12.41
2663	—— P. C.	ASO (WAAF)	18. 8.41
39926	—— Peter E.	FL	18. 2.41
46455	Barnes, Philip E.	PO (O)	19. 8.41
109410	—— P. W.	APO (E)	5. 9.41
42331	—— R. C. W.	FO	10. 3.41
109744	—— R. L. E.	APO (T) (e)	17.10.41
66005	—— Richard J.	PO	26. 4.41
80167	—— Russel J.	PO (ASD)	24. 3.41
60857	—— R. S.	FO (ASD)	31. 3.41
66428	—— S. F.	PO (E)	1. 7.41
78562	—— S. K.	FO (ASD)	19. 9.40
107399	—— T. R.	PO (ASD)	26.11.41
90294	—— W.	FO	2. 8.41
74912	—— W. A.	SL (ASD)	1. 9.39
	—— W. E.	GC (M)	1. 6.41
67693	—— W. G.	PO	1. 6.41
60887	—— W. H. F.	PO (I)	7. 2.41
101140	—— W. L.	PO (ASD)	11. 9.41
25101	—— W. L. Le C.	FO	2. 1.38
90875	—— W. T.	Wg. Cr. (B)	1. 6.41
66770	—— W. W.	APO (Tr)	6. 3.41
82240	Barnett, A. W.	FO (ASD)	15. 6.41
85869	—— B. G.	FO (ASD)	22. 7.41
76522	—— C. J.	FO (ASD)	11.12.40
45584	—— D. C.	PO (O)	19. 3.41
05167	—— D. H. F.	Wg. Cr.	1. 9.40
61189	—— E.	PO (A)	19. 4.41
68952	—— E. E.	PO (ASD)	20. 8.41
68229	—— E. H.	PO (ASD)	6. 6.41
77185	—— F. R.	FL (D)	2. 1.41
63919	—— G. B.	PO (ASD)	18. 4.41
65756	—— G. G.	APO (Tr)	5. 3.41
347334	—— Herbert	WO	1. 6.41
108104	—— Harry	PO (ASD)	10.12.41
106790	—— H. C. L.	APO (T) (s)	1. 8.41
1056	—— J. D. A.	ASO (WAAF)	24. 8.40
75999	—— J. G.	FL (G)	27.11.41
67038	—— L. O.	PO	15. 5.41
102743	—— L. W.	PO (ASD)	1.10.41
2411	—— M.	ASO (WAAF)	6.10.41
144	—— M. H.	ASO (WAAF)	5.12.38
770	—— N. M.	ASO (WAAF)	29. 6.40
77194	—— O. C. [26]	SL (L)	15. 3.41
03128	—— P. J.	Wg. Cr.	1. 4.37
22157	—— R. A.	FO (ASD)	23. 9.41
64404	—— R. B.	PO (ASD)	16. 5.41
29057	—— R. J. W.	FL (RAFO)	1. 2.36
74416	—— S. A.	FO (ASD)	26. 9.40
104899	—— S. R. [16]	PO (ASD)	27.10.41
89441	—— W. J.	PO (ASD)	13.12.40
105660	Barney, C. D.	PO (ASD)	30.10.41
72606	—— L. W.	FO (T) (c)	1. 9.39
	Barney Cummings, J. C. [22]	FO	—
	Barnham, H. J.	FL (E) (*ret*)	1. 1.25
60760	—— D. A.	PO	25.12.40
103636	—— S. G. G.	PO (ASD)	9.10.41
	Barnicoat, F. R. [8]	—	—
60627	Barnicot, W. T.	PO (T) (a)	31. 1.41
	Barnikel, T. H. [7]	—	—
1569	Barnish, M. M.	ASO (WAAF)	25. 1.41
61190	Barnitt, F. P.	PO (A)	19. 4.41

Personal No.	Name.	Rank.	Seniority.
39647	Barnley, J. R.	SL	1.12.41
13145	Barnshaw, F.	FO (*ret*)	1.10.19
		SL (E)	1. 6.40
61052	—— D. U.	PO	16. 2.41
106689	—— J. S.	APO (Tr)	27. 2.41
65331	Barnsley, J. C.	APO (Tr)	28. 4.41
2214	Barnwell, J. M.	ASO (WAAF)	14. 7.41
83008	Baron, C. G.	FO (B)	17. 7.41
90769	—— C. R.	PO (B)	26.10.39
23251	—— F. D.	FL (D)	4. 9.40
80072	—— H.	PO	1.11.40
88452	—— L.	FO	19.11.41
63083	—— L. D. A.	PO (O)	16. 3.41
39053	—— R.	SL	1.12.41
85898	—— S. C.	FO (ASD)	2.10.41
106474	—— *Rev.* T. V.	SL (Ch)	2. 9.41
66997	—— W. P.	APO (Tr)	28. 4.41
61627	Barr, A.	APO	1. 2.41
86236	—— A. R.	FO (ASD)	20. 8.41
82368	—— A. W. C.	FO (ASD)	16. 7.41
2040	—— G. E.	ASO (WAAF)	30. 5.41
64201	—— H.	PO (E)	27. 6.41
2117	—— J. C.	ASO (WAAF)	16. 6.41
84497	—— John G.	FO (ASD)	27. 8.41
43616	—— James G.	FO	1. 4.41
42478	—— J. J.	FO	1. 2.41
43627	—— L. R.	FO	1. 4.41
39482	—— P. R.	SL	1.12.41
41147	—— R. B.	FL	3. 9.41
72181	—— S.	SL (E)	1.12.41
	—— *Rev.* T. D.	SL (CH)	14.12.37
65879	—— W. W.	APO (Tr)	1. 5.41
	Barraclough, C. E.	GC	1.12.40
111279	—— F. W.	APO (Tr)	17. 7.41
40662	—— J.	FL	12. 8.41
03129	—— J. C.	Wg. Cr.	1. 1.39
66487	—— R. G. V.	PO	1. 5.41
103257	—— R. W.	PO (E)	18. 9.41
73734	—— S. [151]	FO (ASD)	28. 8.39
		EO	—
46029	—— S. M.	PO	28. 6.41
106060	Barradale, J. G.	PO	10. 9.41
85233	Barralet, A. F.	FO	18. 8.41
101382	Barrand, C. A.	APO (Tr)	17. 6.41
47037	—— H. R.	PO (O)	18.10.41
	—— L. G.	WO	26. 9.39
103350	Barras, G. W.	PO (A)	3.10.41
45660	Barrass, R. C.	PO (T) (e)	17.12.41
	Barratt, Sir A. S. [102]	AM	1. 7.39
40354	—— A. R. D.	FL	3. 9.41
60155	—— C. P.	FO (ASD)	18.10.41
65292	—— G. B.	APO (Tr)	26. 4.41
0913	—— J. B.	FO (ASD)	17. 6.41
46261	—— L. W. H.	FO (T) (e)	26. 6.41
100214	—— N.	PO (ASD)	30. 8.41
46323	Barrett-Atkin	PO (T) (e)	10. 6.41
78524	Barrell, R. G.	FO	24. 3.41
78101	—— S. C.	FO (B)	1. 2.41
11249	—— W. F.	SL (A)	1. 9.40
104483	Barren, M. A. F.	PO	9. 8.41
77275	Barrett, A. C. L.	FO	15. 1.41
85090	—— A. G.	FO (ASD)	11. 5.41
68498	—— A. V.	APO (Tr)	2. 4.41
36001	—— A. W. B.	Wg. Cr.	1. 9.41
45759	—— Charles A.	FO (T) (e)	13. 1.41
82684	—— Cecil A.	FO	27. 7.41
103637	—— C. B.	PO (ASD)	9.10.41
438	—— C. M.	ASO (WAAF)	12. 2.40
83979	—— Cuthbert R.	FO	24. 3.41
61470	—— Charles R.	PO	26. 2.41
37078	—— D. M.	FL	16.11.39
585	—— D. M.	ASO (WAAF)	27. 4.40
77827	—— E.	FO (ASD)	3. 3.41
69958	—— E. C.	PO (E)	5. 9.41
63920	—— E. D. E.	PO (ASD)	18. 4.41
76996	—— E. J. [25*b*]	FO (ASD)	28.12.40
77924	—— F.	FO (G)	27. 4.41
77959	—— F. C.	FO (G)	4. 5.41
22061	—— F. F.	FL (ASD)	1. 5.41
40355	—— F. O.	FL	25. 5.41
	—— Gilbert	FL (*ret*)	1. 4.18
513465	—— George	WO	1. 4.41
108495	—— G. E.	APO (E)	10.10.41
26099	—— G. G.	Wg. Cr.	1.12.40
43344	—— G. G. N.	FO	1. 4.41
79858	—— G. L.	FO (E)	24.10.41
63679	—— G. M.	APO (Tr)	8. 4.41
29001	—— G. S.	SL	1.12.41
104170	—— H.	PO (E)	17.10.41
61835	—— H. M.	PO (A)	10. 5.41
	—— H. S. [26]	Col.	—
62415	—— Harold W.	PO (ASD)	24. 3.41
69089	—— Howard W.	APO (Tr)	27. 3.41
37341	—— J.	SL	1.12.41
2160	—— J.	ASO (WAAF)	30. 6.41
16016	—— J. B.	Wg. Cr.	1. 9.40
100054	—— J. C. H.	PO (O)	14. 6.41
36091	—— J. H.	SL	1. 9.40
75923	—— J. M.	FO (E)	1. 8.40
64344	—— L. A.	PO (ASD)	19. 3.41
819	—— N. E.	ASO (WAAF)	13. 7.40
103244	—— P. J.	PO (ASD)	8.10.41
74050	—— Roger	FO (ASD)	19. 9.40
17231	—— Ralph	FF (ASD)	11. 6.41
42181	—— R. B.	FO	16.12.40
	—— R. E.	SL (CC)	11. 3.40
66972	—— R. V. C.	APO (Tr)	12. 4.41
104737	—— S.	PO (ASD)	15.10.41
513792	—— S. J. T.	WO	1.11.41
74994	—— S. M.	FL (ASD)	1. 9.39
100056	—— Walter	PO (O)	14. 6.41
66261	—— William	APO (Tr)	11. 3.41
82721	—— W. D.	FO (O)	14. 7.41
43617	—— W. J.	FO	1. 4.41
44314	—— W. J. F.	FO (O)	8. 8.41
70920	Barretto, F. W. P.	FL	13. 6.41
67255	Barrie, A.	PO (ASD)	30. 7.41
110082	—— M. H. H.	PO (ASD)	3.11.41
802010	—— S.	WO	1. 5.41

Personal No.	Name.	Rank.	Seniority.
68756	Barrier, R. N.	PO	25. 5.41
19153	Barringer, J. H.	SL (ASD)	1.12.41
2103	—— M. L.	ASO (WAAF)	16. 6.41
1852	—— P. I.	ASO (WAAF)	3. 5.41
1284	—— P. M. S.	ASO (WAAF)	3.11.40
67008	—— R. E.	APO (Tr)	9. 5.41
	Barrington, C. L.	PO (ASD)	31. 8.39
03130	—— E. L.	FL	1. 1.24
	—— F. E. P.	GC	1. 7.36
81752	—— T. J. M.	FO (ASD)	5. 7.41
104984	—— W. R.	FO (M)	22. 8.41
81254	Barrington-Reinganum, R. M.	FO (ASD)	24. 2.41
70045	Barritt, C. C. J.	FL	3. 9.40
83502	Barron, A. [24b]	FO (E)	24. 5.41
	—— D.	FL (E) (*ret*)	30. 6.23
111900	—— G.	APO (Tr)	9.10.41
83957	—— G. C.	FL (M)	20. 8.41
88516	—— G. S. C.	FO (ASD)	1. 6.41
45191	—— H. J.	PO	2. 5.40
02047	—— J. A.	FL	1. 4.18
110083	—— J. T.	PO (ASD)	3.11.41
43746	—— L.	FL (ASD)	23. 7.41
65596	—— N. McK. S.	APO (T) (a)	2. 5.41
88649	—— N. P. G.	FO	27.11.41
83217	—— O. J. M.	SL	1. 3.41
100352	—— R. S.	APO (Tr)	12. 5.41
	—— W. [25c]	—	—
82378	—— W. G.	FO (ASD)	27. 6.41
42	—— Y.	SO (WAAF)	1.12.41
29227	Barrow, H. A. J. de S.	SL	1. 3.40
89266	—— J. K.	PO (A)	15. 2.41
27214	—— L. V. G.	FL (ASD)	14. 9.40
74043	—— P. L.	FO (ASD)	13. 4.40
83617	—— V. L.	FO	5. 8.41
75104	—— W.	FL (A)	1.12.41
62452	Barrowcliffe, A. N.	PO (ASD)	11. 4.41
89857	Barrow Dowling, T.	PO (ASD)	3. 1.41
14127	Barr-Sim, A. E.	Wg Cr (M)	1. 1.35
63324	Barry, B. D.	APO (Tr)	2. 4.41
88620	—— D. M. R.	FO (M)	26.11.40
66114	—— E.	PO (ASD)	10. 5.41
76333	—— E. W.	FL (ASD)	1. 9.39
357672	—— G. P. B.	WO	1. 7.40
83489	—— J.	FO (ASD)	15. 4.41
111766	—— J. M.	PO	6. 9.41
79154	—— J. R.	FO	12. 5.41
86237	—— K.	PO (ASD)	4. 8.41
78668	—— L. B.	FO (G)	4. 5.41
72607	—— L. E.	SL (ASD)	1.12.41
345915	—— R.	WO	1. 6.41
74417	—— W. E. J.	FL (ASD)	25. 2.41
105094	—— W. H.	APO (Tr)	28. 7.41
43484	—— W. M.	FO (T) (S)	15. 2.40
74770	Barrymaine, N. W.	FL (ASD)	7. 1.40
84318	Barsby, E. A.	FO	24. 8.41
109596	—— W. D.	PO (ASD)	17 12.41
80835	Barson, H. C.	FO	25. 4.41
103638	—— H. S. G.	PO (ASD)	9.10.41

Personal No.	Name.	Rank.	Seniority.
86981	Barst, H. H.	FL (M)	15.10.41
105856	Barstow, A. E.	PO (ASD)	5.11.41
590285	Bartell, M.	WO	1. 5.41
2309	Bartels, A. R. T.	ASO (WAAF)	28. 7.41
46708	Barthel, P. V.	PO	17. 9.41
33218	Barthold, B.	SL	1. 9.41
	Bartholomew, *Miss* D. M. [24]	—	—
24019	—— Gilbert	Wg Cr	1. 3.40
46902	—— George	PO	4.10.41
67978	—— T.	APO (Tr)	10. 4.41
41542	Barthropp, P. P. C.	FL	3. 9.41
88757	Bartle, A.	FO (ASD)	22.11.41
	—— F.	EO	—
65077	—— S.	APO (Tr)	1. 2.41
104152	Bartlett, A.	PO (ASD)	15.10.41
	—— *Rev.* B. G.	SL (Ch)	17. 5.39
60247	—— B. Y.	PO (ASD)	14. 2.41
83193	—— C.	FO (ASD)	5. 8.41
02048	—— C. P. O.	FL (Ret)	1. 4.18
39928	—— C. S.	FL	18.12.40
44385	—— E. C.	FO (ASD)	24. 7.40
2707	—— E. R.	ASO (WAAF)	18. 8.41
83850	—— E. V. B.	FO (ASD)	1. 6.41
	—— F. C.	—	—
39022	—— G. C. C.	SL	1.12.41
63485	—— G. T.	PO	17. 4.41
72782	—— Hugh A.	FL (ASD)	1.12.41
102040	—— Herbert A.	APO (Tr)	24. 7.41
31137	—— H. J. [24c]	SL (E)	1.12.41
87220	—— H. W.	FO (ASD)	20.10.41
2014	—— H. W. F.	WO	1. 3.40
25095	—— I. H.	FO	3. 1.38
87120	—— J. H.	FO (ASD)	5. 8.41
64304	—— J. P.	PO	13. 4.41
34037	—— J. S.	SL	1.12.40
102959	—— L. H.	PO	31 7.41
67731	—— M. E.	PO (B)	8. 5.41
46926	—— M. N.	PO	18.10.41
31421	—— O. E.	FL (E)	1.12.41
	—— P. G.	WO	5. 1.31
107537	—— P. G.	PO (ASD)	3.12.41
327584	—— R. G.	WO	1. 3.41
108072	—— R. H.	PO	4 10.41
73607	—— S. A. C. [10]	FL (ASD)	1.12.41
40875	—— S. P.	FO	3. 9.40
78883	—— S. P. S.	FO (B)	15. 2.41
46992	—— T. H.	APO (T) (e)	23. 9.41
46021	—— W. E.	PO (O)	26. 6.41
41816	Bartley, A. C.	FO	21.10.40
81859	—— C. O.	FO (A)	1. 5.41
105991	—— L. J.	APO (T) (e)	5. 9.41
42182	—— L. L.	FO	20. 2.41
61274	—— R. L.	PO	16. 2.41
3562	—— R. P.	ASO (WAAF)	20.10.41
80874	Barton, A. C.	FO (ASD)	20. 2.41
105855	—— A. K.	PO (ASD)	5.11.41
30104	—— A. R. H.	FO	6. 7.41
43871	—— Charles	FO (T) (E)	9. 5.40
76536	—— Charles	SL (M)	1. 5.41
1348	—— D. M.	ASO (WAAF)	20.11.40

Personal No.	Name.	Rank.	Seniority.
89120	Barton, D. W. A.	PO (ASD)	7.12.40
89709	—— E.	PO (T) (a)	28.12.40
108591	—— E. A.	PO (ASD)	10.12.41
	—— E. G. [6]	—	—
82266	—— E. H.	FO (ASD)	29. 6.41
85191	—— E. L. T. [10a]	FO (T) (s)	18. 3.41
101904	—— Frank	APO (Tr)	14. 5.41
508839	—— Frank	WO	1. 9.41
11227	—— F. R.	FL (A) (*ret*)	1. 1.29
101641	—— G. F. H.	PO (ASD)	18. 9.41
76944	—— J. E. A.	FO (ASD)	26.10.40
82379	—— J. F. K.	FO (T) (e)	28.10.41
87567	—— J. M.	PO (ASD)	6.12.40
109925	—— K. P.	PO (O)	29. 9.41
85443	—— M. G. S.	FO (E)	26. 8.41
74878	—— M. V.	FL (ASD)	1. 9.39
2532	—— P. E.	ASO (WAAF)	11. 8.41
100836	—— P. G. E.	APO (Tr)	8. 4.41
37664	—— R. Alexander	SL	1.12.41
85146	—— R. Anthony	FO (ASD)	1. 8.41
105661	—— R. C. N.	PO (ASD)	30.10.41
77556	—— R. E. E.	FG (ASD)	8. 2.41
101423	—— R. G.	PO (A)	12. 9.41
	—— R. J. F.	GC (*ret*)	1. 1.30
70046	—— Reginald W.	FL	15. 7.41
67656	—— Ronald W.	PO	25. 5.41
7515	—— S. J.	APO (Tr)	26. 5.41
363803	—— W.	WO	1. 5.41
104615	—— W. H.	APO (T) (s)	22. 8.41
39484	—— W. S.	SL	1.12.41
105374	—— W. W.	PO (ASD)	30.10.41
76081	Barton-Chapple, H. J.	FL (T) (s)	1. 1.41
74051	Bartram, A. A.	FO (ASD)	1. 8.40
39809	—— L. C.	SL	1.12.41
68449	Bartrop, H. LaC.	APO (Tr)	25. 3.41
31422	Bartrum, A. C.	FL (E)	1.12.41
102738	—— E. A.	PO (ASD)	1.10.41
61988	—— J. E.	PO	7. 3.41
110875	Bartter, A. C.	PO	20. 9.41
111853	Barty, A.	APO (Tr)	7. 6.41
76427	—— H. C.	FO (T) (e)	29. 6.41
77454	Barwell, E. G.	FO	10.12.40
111243	—— G. C.	PO (G)	8.11.41
	—— P. R.	GC	1.12.41
75105	Barwick, A.	FO (A)	25.11.41
77226	—— J. M.	FO (ASD)	8. 1.40
63082	—— R. L.	PO	16. 2.41
60981	Barwood, A. J.	FO (N)	7. 2.41
81654	—— A. W.	FO	29. 6.41
64094	—— H. G.	APO (Tr)	7. 2.41
84248	—— P. F.	FL (M)	27. 8.41
41818	Bary, R. E.	FL	23.10.41
42296	Basan, L. W.	FO	20. 2.41
89337	Baseby, R. A.	PO	3.12.41
72783	Baseden, M. W.	FO (ASD)	2. 9.39
87459	Baser, W.	PO	16.11.40
62710	Basford, A. E. R.	APO (T) (s)	7. 3.41
65666	Bashall, W. E. V.	PO (ASD)	3. 5.41
86289	Basham, A. L.	FL (M)	8.10.41
87356	—— J. A.	PO (O)	20.10.40
244062	—— G. E.	FO (T) (e)	12. 6.39
10065	Bashford, E. V.	FL (E)	1. 7.30
64148	Baskcomb, H. A.	APO (Tr)	2. 4.41
104901	Basker, C. N.	PO (ASD)	1.10.41
331232	Baskerville, G. D.	WO	1. 8.40
39366	Baskett, C. A.	SL	1.12.41
67137	Bass, C. F. G.	PO (ASD)	16. 5.41
88927	—— C. J.	PO (ASD)	6.12.40
84978	—— G. B.	FO	9. 8.41
46023	—— R. W.	PO	8. 5.41
89591	Bassage, C. T.	PO (O)	18.12.40
332064	—— W. F.	WO	1. 1.41
86567	Bassett, C. H. B.	FO (A)	21.11.41
108653	—— E. E.	PO (ASD)	10.12.41
65293	—— F.	APO (Tr)	26. 4.41
41982	—— F. B.	FO	6.11.40
100314	—— F. N.	APO (Tr)	1. 5.41
590170	—— M. C.	WO	1. 2.41
106304	—— P. C.	PO (A)	14.11.41
67325	—— W. T.	APO (Tr)	1. 3.41
342143	Bassford, J.	WO	30. 9.30
63575	—— J. B.	APO (Tr)	5. 3.41
	Bassil, C. F. B.	FO (*ret*)	3.10.18
78539	Basson, W. N.	FO	1. 2.41
69351	Bastable, G.	PO (E)	22. 8.41
62421	—— J. H.	FO (ASD)	12. 8.41
101012	Bastard, F.	PO (O)	4. 6.41
	—— R.	Hon. AC (AAF)	9. 5.39
86816	Baster, A. R.	FO (ASD)	7.10.41
77925	Bastian, C. O.	FO (G)	22. 4.41
31117	Bastin, F. E.	SL (E)	1.12.41
75168	—— K. M.	FO (G)	13.11.40
67319	—— R. J.	APO (Tr)	25. 2.41
36097	—— S. C.	SL	1.12.41
1249	Batcheler, J. M.	ASO (WAAF)	28. 9.40
	Batchelor, A. E. [7]	—	—
79292	—— D. A. W.	FO (ASD)	17. 5.41
70047	—— Eric	FO (RAFO)	16. 2.29
100586	—— Eric	PO	10. 6.41
44681	—— E. W.	FO	11. 9.41
86343	—— G. H.	PO	14. 9.40
72978	—— I. R.	FL	4. 9.41
67531	—— I. R. C.	FO (M)	13. 5.41
85444	—— J. B.	FO (E)	25.11.41
109898	—— J. W.	PO (ASD)	17.12.41
68277	—— J. G. [22]	PO (ASD)	13. 8.41
34214	—— K. S.	Wg. Cr.	1.12.41
86734	—— W. B.	PO (T) (e)	19. 9.40
66006	Bate, A.	PO	26. 4.41
63980	—— A. G.	PO (ASD)	26. 7.41
75451	—— J. G.	FL (M)	17.10.40
76067	—— J. O.	PO (T) (s)	15.11.39
65970	—— *Rev.* R. A. H.	SL (Ch)	22. 4.41
68428	—— R. N.	APO (Tr)	21. 3.41
102138	—— R. St. C.	PO	23. 7.41
108992	Bateman, A. B.	PO	18.10.41
15215	—— A. E. B.	FL (ASD)	3. 9.39
83845	—— A. V.	FO (ASD)	6. 8.41
30101	—— C. R.	FO	19. 1.36

Personal No.	Name.	Rank.	Seniority.
72748	Bateman, D. S.	SL (M)	1.12.41
86644	—— F. J. R. H.	WO	15. 1.39
3339	—— G. E.	ASO (WAAF)	6.10.41
72569	—— G. H.	SL (M)	1. 9.41
79269	—— G. L.	FO (ASD)	14. 5.41
88435	—— J. G. G.	FO	10.11.41
106882	—— M. C.	PO	13. 9.41
66066	—— R. F.	PO (ASD)	9. 5.41
85770	—— R. J.	FO (ASD)	22. 8.41
18233	—— R. L.	FL	23. 9.39
89858	—— R. S. La T.	PO (ASD)	3. 1.41
111793	—— S. B.	APO (E)	21.11.41
103351	—— W. J.	PO (A)	3.10.41
	—— W. J.	S (PMNS)	1. 4.41
22132	—— W. L.	SL	13. 9.39
108603	Bateman-Champain, P. J. C.	PO	13. 9.41
65294	Bates, Alfred	APO (Tr)	26. 4.41
904939	—— Albert	WO	18.10.39
	—— A. D.	Hon. PO (ASD*)	25.11.41
	—— A. H. [24b]	—	—
82763	—— A. S.	FO (B)	17. 7.41
	—— A. W.	GC	1. 9.41
	—— B. J.	—	—
45824	—— C. W.	PO (T) (e)	9. 4.41
60456	—— E.	PO (ASD)	14. 3.41
29122	—— Eric C.	Wg. Cr.	1.12.40
351534	—— Ernest C.	WO	1. 3.41
	—— E. W. [10b]	—	—
102868	—— F. C.	APO (Tr)	2. 6.41
67713	—— G. D.	PO	1. 6.41
102059	—— G. M.	PO	24. 7.41
67138	—— H.	PO (ASD)	16. 5.41
101754	—— H. D.	PO (ASD)	22. 9.41
109597	—— H. E.	PO (ASD)	17.12.41
72351	—— J. W. J.	FL (E)	1. 3.41
	—— L. J. V.	GC (A)	1. 9.41
1531	—— M. M. S.	ASO (WAAF)	15. 1.41
111258	—— P. A.	PO	8.11.41
83503	—— R. A.	FO (E)	27. 9.41
101003	—— R. G.	PO	12. 5.41
	—— R. J.	FO (CC)	25.10.41
85632	—— *Rev.* S.	SL (Ch)	25. 9.40
82885	—— S. H. J.	FO (ASD)	4. 3.41
86958	—— T. A. [18]	FO (ASD)	19. 9.41
80604	—— T. B.	FO (ASD)	22.4.41
104935	—— T. L.	PO (ASD)	20.10.41
82380	—— W. D.	FO (ASD)	19. 7.41
44373	—— W. G.	FO (T) (e)	5. 8.40
105375	Bateson, G. A.	PO (ASD)	30.10.41
37744	—— J. A.	SL	1.12.41
39054	—— R. N.	SL	1.12.41
85304	—— Walter	FO (T) (s)	12. 6.39
108654	—— Wm.	PO (ASD)	10.12.41
76338	Batey, W.	FO (ASD)	1. 9.39
44901	Bath, E. D.	FO (T) (e)	22.10.41
77761	—— H. F.	FO (ASD)	29. 5.41
103639	—— W. L.	PO (ASD)	9.10.41
1582	Batham, K. M.	ASO (WAAF)	5. 2.41
45298	Bathe, M. L. L.	PO (T) (S)	2.12.40
163	Bather, E. C.	SO (WAAF)	23.11.40
22369	—— T. J. W.	PO (ASD)	14. 3.41
106709	Bathgate, J. M.	APO (Tr)	25. 7.41
44750	Baths, C. J.	FO	9. 5.41
100682	Bathurst, A. A.	PO (ASD)	30. 6.41
32093	—— P.	Wg. Cr. (T) (e)	1. 3.41
84382	Bathurst-Brown, H. F.	FO (ASD)	8. 8.41
103258	Batley, J. E.	APO (E)	1. 8.41
82934	Batsford, J. F.	FL (D)	30. 7.41
66734	Batt, A. C.	APO (Tr)	26. 2.41
45380	—— K. F.	PO (T) (e)	9. 5.41
2825	—— L. E.	ASO (WAAF)	8. 9.41
111066	—— L. H. C.	APO (Tr)	29. 9.41
347691	—— S. T.	WO	1. 7.41
102844	—— W. J.	APO (Tr)	13. 5.41
107312	Batte, J. A.	PO (ASD)	26.11.41
101055	Batten, C.	PO	29. 6.41
110756	—— D. M.	PO	29.10.41
84103	—— E. F.	FO (ASD)	9. 7.41
102947	—— E. L.	APO (Tr)	28. 7.41
106782	—— F. C.	PO (ASD)	19.11.41
84599	—— G. S.	FO (A)	11.10.41
43054	—— H. G.	FO (G)	21. 2.41
82318	—— L. R.	FO (T) (s)	12. 7.41
100045	—— R. H.	PO (O)	8. 6.41
75662	—— W. K.	FL (D)	31.10.40
106467	Batterham, *Rev.* E. W.	SL (Ch)	1. 9.41
104616	Batterley, P.	APO (T) (S)	22. 8.41
69053	Battersby, A. H.	APO (Tr)	17. 3.41
82319	—— F. G.	FO (T) (e)	25.11.41
590430	—— G.	WO	1. 3.41
106783	—— H. D.	PO (ASD)	19.11.41
8085	Battershall, G. W.	PO (A)	2. 8.41
61237	Battison, J. H.	PO	26. 2.41
66067	Battle, E. W.	PO (ASD)	9. 5.41
	—— H. F. V.	GC	1. 3.41
60470	Batty, A. M. F.	FO (M)	17. 1.41
512850	—— H. C.	WO	1. 2.41
89121	—— J. S.	FO (ASD)	12. 7.41
	—— R. P. [9]	GC (CC)	6.11.41
72784	Batwell, D. A.	FL (ASD)	1.12.41
65472	Baty, G.	FO (N)	6. 4.41
80900	—— H.	FL (N)	15. 6.41
3542	—— K. F.	ASO (WAAF)	13.10.41
90753	—— R. E.	FL (ASD)	1.11.40
107536	—— S. H. P.	PO (ASD)	3.12.41
917497	—— T.	WO	1. 4.41
512567	Bauchop, J. S.	WO	1. 2.41
42095	Baudoux, E. L.	FL	5.11.41
65295	Baugh, G. H.	APO (Tr)	26. 4.41
43524	—— N. L.	FO	1. 4.41
	—— P. A. H.	S (PMNS)	1. 4.41
102740	Baughan, R. A.	PO (ASD)	1.10.41
37922	—— R. D.	FL	3. 9.40
517126	—— S. V.	WO	1. 6.41
	Baumann, E. E.	S (PMNS)	1. 4.41
65258	Bavin-Smith, F.	PO (T) (S)	2.12.40
2098	Bawden, J. O.	ASO (WAAF)	7. 6.41
85255	—— L. J.	FO	15. 9.41

Personal No.	Name.	Rank.	Seniority.
33018	Bax, A. R. G.	SL	1. 4.39
05189	—— A. V.	Wg. Cr.	1. 3.41
75600	—— *Rev.* B. R.	SL (Ch)	30.10.39
84390	—— D. C.	PO (T) (e)	16. 8.40
46269	—— E. J.	PO (T) (e)	9. 4.41
78742	—— T. A.	FO (G)	1. 6.41
101208	Baxandale, D. K.	PO (ASD)	14. 9.41
110393	Baxendale, D. H.	APO (B)	24. 9.41
112614	—— H. A.	PO (ASD)	8.12.41
101329	—— R.	APO (Tr)	20. 5.41
63346	—— S.	APO (Tr)	4. 4.41
46788	Baxter, A. A.	PO (ASD)	10.12.41
107229	—— A. G.	APO (E)	26. 9.41
100815	—— A. H.	APO (Tr)	10. 3.41
327220	—— C. A.	WO	15. 5.40
110197	—— E. G.	APO (T) (s)	31.10.41
1888	—— F. M.	ASO (WAAF)	5. 5.41
72785	—— G. E. R.	FL (ASD)	1.12.41
86190	—— G. V.	FO (ASD)	7.10.41
80641	—— G. W.	FO (ASD)	10. 6.41
78065	—— H.	FL (ASD)	5. 8.41
10066	—— James	FO (E) (*ret*)	1. 4.18
61191	—— John	PO (A)	19. 4.41
67803	—— J. A.	APO (Tr)	1. 2.41
103529	—— J. D.	PO (G)	12. 8.41
28177	—— J. N.	Wg. Cr.	1.12.40
45024	—— J. R.	PO (T) (a)	5.11.40
65037	—— J. T.	PO (ASD)	28. 4.41
83146	—— L. T.	FO (ASD)	30. 1.41
79326	—— M. V.	FO (A)	21. 6.41
2045	—— P. M.	ASO (WAAF)	2. 6.41
36055	—— R. E.	SL	1. 9.40
39846	—— R. G. L.	FL	10. 1.41
65332	—— S. D.	APO (Tr)	28. 4.41
61065	—— S. F.	PO (B)	24. 1.41
102072	—— S. L.	PO	10. 6.41
39213	—— W. B.	FL	3. 9.40
89100	—— W. McC.	FO (B)	4.11.41
69627	Bayle, L. F.	PO (ASD)	27. 8.41
74327	Bayles, I. N.	FL	26. 9.41
87975	—— O. H E.	FO (M)	5.11.40
101970	Bayley, A.	APO (Tr)	11. 6.41
06209	—— A. C. [19*a*]	Wg. Cr.	1. 7.36
78372	—— Arthur W.	PO (E)	6. 9.39
64007	—— Alfred W.	APO (Tr)	1. 2.41
105687	—— C. F. H.	PO (A)	31.10.41
77325	—— C. J.	FO (T) (s)	29. 7.40
44614	—— D. G.	FO (B)	27.11.40
76249	—— F.	FO (B)	13. 9.40
88024	—— G. R.	FO	2.11.41
62370	—— G. V.	PO (ASD)	14. 3.41
33155	—— J. W.	Wg. Cr. (T) (e)	1.12.41
44671	—— K. H.	FO	28. 9.41
938	—— T.A.	ASO (WAAF)	12. 8.40
88102	—— V. H.	PO (T) (e)	12.11.40
72786	—— W. H.	FL (ASD)	1.12.41
78026	Baylis, B. S. B.	FO (ASD)	15. 3.41
76374	—— D. C.	FO (T) (e)	20.11.40
84391	—— D. R.	FO (ASD)	27. 5.41
3083	—— E. K. B.	ASO (WAAF)	22. 9.41
42183	Bayliss, D.	FO	18.11.40
46780	—— G. A.	PO	7.10.41
66140	Bayliss, H. J. P.	APO (Tr)	1. 2.41
75432	—— H. V.	SL (A)	1. 6.40
31307	—— J.	FO (E)	30.10.40
46710	—— L. J. G.	FO (T) (e)	9. 8.41
77862	—— L. M.	PO (A)	10. 3.40
36087	—— N. M.	SL	1. 6.40
159	—— P. A.	Wg. O (WAAF)	1.12.41
3563	—— P. M.	ASO (WAAF)	20.10.41
	Bayliss Stokes, H.	—	—
88928	Bayly, C.	PO (T) (e)	6.12.40
30105	—— G. W. L. A.	FO	17. 5.36
3819	—— M. M.	ASO (WAAF)	3.11.41
39014	Bayne, A. W. A.	SL	1.12.41
26077	—— D. W.	Wg. Cr.	1.12.40
77446	Baynes, A. H.	FL (M)	23. 1.41
45761	Baynham, F. T.	FO (T) (s)	17. 4.41
41518	—— G. T.	FO	3. 9.40
111905	Baynton, G. R.	APO (Tr)	14.10.41
512144	Bays, G. W.	WO	1. 8.40
108371	Bayston, J. L.	APO (E)	10.10.41
91077	Bazeley, H. P.	FL (B)	1.12.41
03132	Bazell, C. C. [25*a*]	Wg. Cr. (T) (s)	1. 1.39
90281	Bazin, J. M.	SL	1.12.41
561455	Bazlinton, G. W. G.	WO	1. 4.41
106833	Bazzard, C. E. R.	PO (ASD)	15.10.41
03133	Beach, A. H.	FL (*ret*) SL (ASD)	1. 1.23 1.12.41
101494	—— C. J.	PO	31. 5.41
	—— H. L. A. [8]	—	—
68409	—— T.	APO (Tr)	18. 3.41
105181	—— T.	PO (O)	9. 8.41
69620	Beacham, C. G.	PO (ASD)	13. 8.41
86138	Beacon, H. H. B.	FO (ASD)	23. 7.41
74418	Beadell, D. C.	FO (ASD)	26.12.40
448	—— I. L.	ASO (WAAF)	10. 2.40
84665	Beadle, A. H.	FO	11. 9.41
35369	—— E. T.	FO (T) (e)	12. 6.39
105084	—— F. W.	APO (Tr)	23. 7.41
68814	—— J. F.	PO	15. 6.41
81590	Beadles, H. F. S.	FL (M)	2. 7.41
62679	Beadman, E. G. K.	PO	23. 3.41
101030	—— S. F.	PO	28. 6.41
73847	Beadon, C. P. [25*b*]	FO (T) (a)	9. 9.40
33419	—— C. V.	FL	3. 9.41
1206	—— M.	ASO (WAAF)	21. 9.40
88260	—— V.	FF (ASD)	20. 2.41
101941	Beady, T. R.	APO (Tr)	31. 5.41
84923	Beake. P. H.	FO	31. 8.41
74052	Beal, B. I.	FO (ASD)	5. 7.40
3433	—— C. L.	ASO (WAAF)	13.10.41
76105	—— R.	FO (A)	15. 9.40
86004	—— R. E.	PO (T) (s)	20. 9.40
41654	—— S. T.	FL	6.11.41
	—— W. H. [25*e*]	—	—
3837	Beale, B. K.	ASO (WAAF)	3.11.41
85347	—— C. K.	FO (ASD)	14. 9.41
62459	—— C. R. S.	PO (ASD)	2. 4.41

Personal No.	Name.	Rank.	Seniority.
46805	Beale, D. H.	APO (T) (e)	16. 8.41
105281	—— G. C.	PO (E)	29. 8.41
109095	—— J.	APO (T) (a)	9. 9.41
85378	—— J. M.	FO (ASD)	23. 9.41
31257	—— J. P.	FL (E)	1. 6.41
2087	—— M. D.	ASO (WAAF)	14. 6.41
105859	—— W. F.	PO (ASD)	5.11.41
105858	Beales, A.	PO (ASD)	5.11.41
	—— A. F. M.	—	—
101061	—— A. J.	PO	3. 7.41
80786	—— C. M.	FL (D)	11. 6.41
3225	—— F. E. P.	ASO (WAAF)	6.10.41
101778	—— H. W.	PO (E)	3.10.41
39161	Beall, H. R. MacD.	SL	1.12.41
100683	Beaman, H. A. M.	PO (ASD)	30. 6.41
102903	—— R. M.	APO (Tr)	18. 6.41
26078	—— W. R.	Wg. Cr.	1. 6.41
78182	Beamish, B. P.	FO (ASD)	19. 3.41
26024	—— C. E. St. J.	Wg. Cr.	1. 9.40
23187	—— C. H.	FL (D)	7. 9.37
16089	—— F. V.	Wg Cr.	1. 3.40
86257	—— G. C.	APO (ASD)	9.10.40
	—— G. R.	GC	1.12.41
41819	Beaumont, R. P.	FO	21.10.40
65192	Beams, R. H	APO (Tr)	20. 3.41
74419	Bean, C. O.	FL (ASD)	11. 5.41
3066	—— P. D.	ASO (WAAF)	15. 9.41
63879	—— R. B.	PO (ASD)	11. 4.41
69172	—— W.	APO (Tr)	16. 4.41
102870	—— W. H.	APO (Tr)	4. 6.41
109370	—— W. R.	PO	16.10.41
66183	Beaney, K J.	APO (Tr)	17. 2.41
89340	—— V. D.	PO	6.12.40
64359	Beanland, N.	PO (ASD)	12. 4.41
63974	Bear, B. E.	PO (ASD)	9. 5.41
61210	—— *Rev.* H. G.	SL (Ch)	18. 2.41
2242	—— M. D.	ASO (WAAF)	5. 7.41
105376	Bearcock, C. A.	PO (ASD)	30.10.41
90503	Beard, A. J.	SL (B)	1. 9.41
317	—— C. V.	WO	1. 1.41
735	—— D. V.	ASO (WAAF)	22. 6.40
88390	—— D. W.	PO (T) (e)	18.11.40
2664	—— E. D.	ASO (WAAF)	18. 8.41
337091	—— James	WO	15. 5.40
68782	—— John	PO	14. 6.41
370592	—— J. C. R.	WO	1. 4.41
70052	—— J. H. C.	FL	3. 9.40
89588	—— J. M. B.	PO	18.12.40
2664	—— K. R. A.	ASO (WAAF)	18. 8.41
2088	—— N. Y.	ASO (WAAF)	14. 6.41
82849	—— R.	FO (ASD)	23. 4.41
108473	—— R. J.	PO (ASD)	15.10.41
102118	—— R. G.	PO	12. 7.41
89597	—— S. J.	PO	3.12.40
39775	Beardon, D. F.	SL	1.12.41
65296	Beards, E.	APO (Tr)	26. 4.41
2516	Beardsall, E. A.	ASO (WAAF)	2. 8.41
103640	Beardsell, N. W.	PO (ASD)	9.10.41
100439	Beardsmore, T. A.	APO (Tr)	5. 6.41
73075	Beardshaw, H. E.	FO (ASD) / EO	7. 9.39 / —
	—— U. M. [6]	—	—
78115	Beardsley, C. B.	FO (B)	24. 1.41
100607	—— R. A.	PO	23. 6.41
	Beardsworth, E.	ASO (WAAF)	12.11.39
105860	—— E. J.	PO (ASD)	5.11.41
16147	—— G. B.	Wg. Cr.	1. 3.40
	—— H. I. T.	GC (T) (e)	1. 6.40
72334	Beare, A.	FL (E)	1. 3.41
	—— J. A. [201]	—	—
60861	—— N.	PO (ASD)	27.12.40
37494	—— P. R.	SL	1. 9.41
100392	—— R. E.	APO (Tr)	21. 5.41
28078	Bearne, G. [25*b*]	Wg. Cr.	1. 9.40
66141	—— L. L.	APO (Tr)	1. 2.41
	Beasley, A. [25*c*]	—	—
69409	—— B. R.	APO (Tr)	24. 4.41
103012	—— E. J.	PO	19. 7.41
	—— H. J. S.	PO	25. 9.39
73848	Beaston, C. R.	FL (ASD)	19.11.40
77744	Beater, O. L.	FO (ASD)	20. 1.41
107146	Beaton, A. G.	FO (D)	26. 9.41
74285	—— James	—	—
44444	—— John	FL (ASD)	7. 6.41
64180	—— R. C.	APO (Tr)	16. 4.41
75066	—— S. J.	FL (D)	25. 9.40
46859	—— W. McBr. G.	APO (E)	22. 8.41
14207	Beatson, B. F.	SL (M) (*ret*)	31. 1.34
87141	—— J. S.	PO (T) (S)	3.10.40
67663	—— W. G. C.	PO	25. 5.41
	Beart, L. F.	S (PMNS)	25. 9.40
	Beattest, S. V. [6]	—	—
46418	Beattie, A. C.	APO (T) (e)	16. 6.41
101814	—— A. G.	FO (M)	11. 7.41
83990	—— B. S. E.	FO	14. 8.41
73608	—— C. A. B.	FL (ASD)	1.12.41
88128	—— F.	PO (ASD)	25.11.40
44644	—— George	FO (ASD)	25. 4.40
67381	—— G. H. W.	APO (Tr)	25. 3.41
84878	—— G. L. C.	FO (G)	23. 9.41
84878	—— G. S. C	APO (G)	23. 8.40
45311	—— H.	FO (ASD)	29.11.40
102631	—— H. M.	APO (T) (S)	25. 7.41
348773	—— J. A.	WO	1.10.41
736	—— M. J.	ASO (WAAF)	22. 6.40
41100	—— R. J. T.	FL (E)	1. 3.41
66330	—— S.	APO (Tr)	27. 3.41
64873	—— S. B. L.	PO	5. 3.41
79432	—— W.	FL (T) (e)	9. 3.41
64181	—— W. A.	APO (Tr)	16. 4.41
62047	Beatty, H. S.	PO (ASD)	7. 3.41
62047	—— H. S.	PO (ASD)	7. 3.41
69455	—— M. A.	PO	19. 6.41
84392	—— P. J.	PO (T) (e)	16. 8.40
05045	—— W. D.	Wg. Cr. (*ret*)	1. 4.18
60550	Beaty, A. D.	PO	23. 1.41
	—— M. H.	S (PMNS)	20. 6.41
43299	Beauchamp, George H.	FO (T) (S)	15. 2.40
108943	—— Geoffrey, A.	APO (ASD)	7. 5.41

Personal No.	Name.	Rank.	Seniority.
14006	Beauchamp, *Mgr.* H. [19]	GC (Ch)	7.10.29
205037	—— H. R.	WO	3.10.38
40356	—— K. H. P.	FL	25. 5.41
67791	—— R. F.	PO (ASD)	9. 6.41
40493	Beauclair, D. A.	FL	25. 7.41
41983	—— R. F.	FL	18.11.41
64255	Beaufort, *Rev.* J. M.	SL (Ch)	15. 4.41
80157	—— P. M. S.	FO (ASD)	28. 7.41
89510	Beaufort-Palmer, F. N.	PO (ASD)	19.12.40
02052	Beaulah, E. A.	Wg. Cr.	1.11.38
02053	Beauman, E. B. [8*a*]	Wg. Cr. (*ret*)	1. 1.31
105377	Beaumont, A.	PO (ASD)	30.10.41
	—— *Miss* A. F. [8]	—	—
37311	—— C. D.	FL	20. 3.41
	—— E. E.	S (PMNS)	1. 4.41
	—— F.	GC	1. 9.40
239583	—— F. B.	WO	1. 8.37
102665	—— G. A.	PO (ASD)	18. 7.41
81837	—— G. J. le B.	FO (ASD)	15. 7.41
103544	—— G. L.	PO	19. 7.41
64692	—— H. C.	APO (Tr)	21. 4.41
1019	—— H. D.	WO	1. 2.34
24242	—— John	SL	1. 9.40
67747	—— Jack	PO (ASD)	16. 5.41
44964	—— J. F.	FO (T) (e)	24.10.41
103641	—— J. M. L.	PO (ASD)	9.10.41
46284	—— N.	PO (T) (e)	14.11.41
102127	—— R.	PO	23. 7.41
85058	—— R. S.	FO (ASD)	25. 7.41
90319	—— S. G.	SL	1. 6.41
62114	—— S. P.	PO (ASD)	4. 4.41
66896	—— S. R.	APO (Tr)	29. 3.41
104420	—— W. H. C.	PO	16. 7.41
72979	—— W. R. L.	FL	3. 9.41
81295	Beaumont-Smith, S.	PO (A)	12. 8.40
67755	Beausire, H. J.	PO (ASD)	30. 5.41
85425	—— P. J.	FO (ASD)	26. 9.41
172	—— F.	ASO (WAAF)	1. 8.41
1497	Beaven, R. D	ASO (WAAF)	8. 1.41
14976	Beavis, A. J.	WO	1. 2.41
105864	—— C. A. E.	PO (ASD)	5.11.41
37566	—— J.	SL	1. 9.41
507310	Beazley, F. H.	WO	1. 7.41
73023	—— H. J. S.	FL	25. 9.41
81384	Bebington, J. H. S.	FO (G)	28. 7.41
85426	Bechervaise, A. M. O.	FO (ASD)	26. 9.41
37538	Beck, A.	SL	1. 9.41
67370	—— C. A.	APO (Tr)	20. 3.41
89942	—— D'A. S.	PO (ASD)	13.12.40
81551	—— E. B.	FO (A)	3. 8.41
89420	—— E. S.	PO (B)	9.12.40
67532	—— G. A.	FO (M)	13. 5.41
89648	—— G. R. K.	PO (ASD)	6.12.40
03560	—— H.	WO	5. 8.38
341832	—— H. H.	WO	1. 2.39
74360	—— J. B.	SL (ASD)	1.11.40
37785	Beck, J. L.	SL	1.12.41
1783	—— J. L.	ASO (WAAF)	21. 4.41
63614	—— L. R. D.	APO (Tr)	—
84265	—— R. A.	FL (D)	27. 8.41
100539	—— R. B.	PO	15. 1.41
505458	—— S. T.	WO	1. 5.41
14066	—— W. A.	SL (M)	1. 6.41
	Becke, J. H. W.	GC (*ret*)	1. 4.18
80148	Beacker, B. C.	PO	9. 7.41
33048	—— B. H.	Wg. Cr. (T) (e)	1. 3.41
83736	—— G. A.	FO	9. 8.41
79859	—— J. H. [24*b*]	FO (E)	1. 3.41
77655	—— W. A.	FO (T) (e)	22. 2.41
62695	—— W. G. E.	PO	27. 3.41
62363	Beckerleg, C.	PO (ASD)	7. 3.41
106884	Beckerson, R. E.	PO (ASD)	19.11.41
	Beckess, A. [6]	—	—
86768	Beckett, A. C.	FO (ASD)	28. 6.41
1531	—— A. G. B.	ASO (WAAF)	15. 1.41
3045	—— D.	ASO (WAAF)	29. 9.41
550787	—— D. H.	WO	1. 9.41
84070	—— G. J.	FO (ASD)	29. 6.41
103642	—— H. F.	PO (ASD)	9.10.41
3413	—— H. L.	ASO (WAAF)	6.10.41
347143	—— H. R.	WO	1. 2.41
35143	—— H. W.	FL (ASD)	3.11.40
110131	—— J. G. S.	PO	13.10.41
62048	—— R. S. B.	PO (ASD)	7. 3.41
106061	—— S.	PO	10. 9.41
81514	Beckford Ball, J. A.	FO (ASD)	5. 7.41
85260	Beckingham, A.	FO	15. 9.41
85261	—— T.	FO	15. 9.41
82969	—— W.	FO (G)	26. 8.41
40357	—— W. D.	FL	25. 5.41
	Beckley, R. A. [24*b*]	—	—
87582	Beckman, P. H. G.	FO (E)	8. 8.41
70053	Beckmann, G. N.	FO (GD*)	8. 9.34
83194	Beckton, R.	FO (E)	27. 9.41
36023	Beckwith, W. F.	Wg. Cr. (T) (e)	1. 3.41
90510	Beddard, T. E.	FL (B)	1. 6.41
77601	Beddie, A. J.	FL (M)	13. 2.41
1458	—— E. M.	ASO (WAAF)	18.12.40
77722	Beddingtqn, T. A. H.	FO (ASD)	23. 9.30
66132	Beddoe, G. F.	PO (ASD)	19. 5.41
110671	—— J. V. K.	PO (O)	8.10.41
66998	Beddow, A. E.	APO (Tr)	28. 4.41
33556	—— A. R. T.	FO (G)	16. 3.41
100121	—— E.	PO (ASD)	27. 8.41
60511	—— H. D.	PO	15. 1.41
74421	—— R. F.	FO (ASD)	1. 9.40
108582	—— W.	PO (ASD)	10.12.41
44358	—— W. D.	FO	30. 7.41
72352	—— W. P.	FL (E)	1. 3.41
	Beddows, C. W.	PO (B)	22.11.40
65880	—— W. W.	APO (Tr)	1. 5.41
81334	Bedell, P. E.	FO	1. 4.41
44609	Bedells, R. J.	FO (T) (s)	15. 2.40
61892	Bedford, A. S.	FO (D)	18. 2.41
108655	—— C. B.	PO (ASD)	10.12.41
69877	—— E. R.	APO (Tr)	13. 5.41

Personal No.	Name.	Rank.	Seniority.
101404	Bedford, F...	PO (E)	19. 9.41
21032	—— F. H. ..	Wg. Cr. (E)	1. 7.39
61427	—— G. H. ..	PO (E)	16. 5.41
66466	—— G. R. ..	FO (M)	2. 5.41
100577	—— H. E. ..	PO ..	17. 5.41
87662	—— L. G. ..	FO ..	3.11.41
60269	—— P. D. ..	FO (M)	7. 1.41
107049	—— S. J. ..	APO (Tr)	24. 4.41
40160	Bednall, D. K.	FL ..	16. 2.41
102881	Bednell, L. G.	APO (Tr)	11. 6.41
70054	—— R. D. ..	FO ..	30. 9.41
43587	Bedson, F. ..	FO (T) (e)	14. 3.40
109165	Bedwell, C. J.	PO (ASD)	17.12.41
89073	Bee, D. A. R.	FO ..	19.11.41
83618	—— D. G. ..	FO (A)	21. 6.41
61339	—— P. F.	PO (ASD)	12. 2.41
1441	—— Q. E. S.	ASO (WAAF)	11.12.40
61629	—— S. A. ..	APO (Tr)	1. 2.41
61348	Beeby, G. ..	PO (ASD)	21. 2.41
77723	—— S. ..	FO (ASD)	1.10.40
74422	Beech, C. H.	FO (ASD)	15. 2.40
	—— F. [202]	—	—
110200	—— F. W. ..	APO (T) (S)	31.10.41
102831	—— Thomas	APO (Tr)	9. 4.41
46200	Beecham, A. E.	FO (ASD)	1. 8.41
64221	—— E. A. ..	PO (A)	21. 6.41
87810	Beeching, R.	FO (ASD)	1.11.41
133	Beecroft, B. C.	FIO (WAAF)	4. 2.41
103643	—— H. V. ..	PO (ASD)	9.10.41
	—— P. ..	ASO (WAAF)	24. 2.40
82897	—— S. ..	FO (ASD)	2. 8.41
69295	Beedle, A. ..	APO (Tr)	12. 5.41
104844	Beeley, E. ..	PO (ASD)	22.10.41
70842	Beeny, R. E. C. J.	FL ..	30. 4.41
43314	Beer, A. A. J.	FO (T) (e)	14. 3.40
44345	—— C. E. ..	FO (ASD)	4. 5.41
64293	—— C. J. ..	PO (O)	23. 3.41
1312	—— C. L. ..	ASO (WAAF)	3.11.40
63178	—— E. C. ..	PO (ASD)	4. 4.41
355884	—— E. J. ..	WO ..	1.10.40
76048	—— Ernest T.	SL ..	18. 7.41
68311	—— G. ..	PO (ASD)	6. 8.41
75924	—— G. M. [22*b*]	FO (E)	17. 9.40
3564	—— J. D. ..	ASO (WAAF)	20.10.41
40358	—— R. ..	FO (ASD)	25. 7.40
46991	—— R. H. W.	APO (T) (e)	30. 8.41
67139	—— R. W.	PO (ASD)	16. 5.41
	Beere, T. F.	FO (E) (*ret*)	15. 4.19
77163	Beerling, F. M. M.	FL (ASD)	13. 3.41
43384	Beese, A. G. [25*g*]	FO (T) (a)	15. 2.40
73076	—— S .W. ..	FO (ASD)	7. 9.39
66177	Beesley, C. J.	APO (Tr)	8. 2.41
	—— I. B. ..	SL (CC)	14. 5.40
81255	—— R. ..	FO (ASD)	1. 7.41
108250	—— R. H. ..	APO (T) (e)	1. 9.41
61161	—— W. T. ..	PO (A)	2. 5.41
69343	Beesly, C. W.	PO (E)	22. 8.41
108556	Beeson, A. E.	APO (T) (s)	1. 8.41
108657	—— J. ..	PO (ASD)	10.12.41
101926	Beeston, G. R.	APO (Tr)	24. 5.41
40501	—— I. S. ..	FL ..	29.11.41
105055	—— W. A.	APO (Tr)	—
81064	—— W. J. ..	FO (O)	16. 6.41

Personal No.	Name.	Rank.	Seniority.
68166	Beet, C. H.	PO ..	29. 5.41
84345	Beeton, A. A. B.	FO (B)	12. 8.41
43754	—— C. H. ..	FO (ASD)	17.12.40
62790	—— J. H. ..	PO (ASD)	18. 4.41
70055	Beevers, D.	FL (ASD)	1.12.41
69665	—— F. ..	APO (Tr)	25. 2.41
85551	—— R. ..	FO (A)	2.11.41
62474	Beevor, A. C.	PO (ASD)	11. 4.41
53921	—— M. ..	PO (ASD)	18. 4.41
103252	Begbie, J. E.	PO (ASD)	8.10.41
61629	Begg, E. G.	APO (Tr)	1. 2.41
90430	—— M. G.	Wg. Cr. (B)	1. 9.41
77670	—— W. ..	FL (M)	20. 2.41
2430	Beggs, H. G.	ASO (WAAF)	18. 8.41
3325	—— J. M. I.	ASO (WAAF)	6.10.41
100912	—— T. ..	APO (Tr)	26. 5.41
35053	Begrie, P. G. G.	SL (T) (e)	1. 6.41
100297	Behm, A. J. E.	APO (Tr)	1. 2.41
65333	Behmber, A.	APO (Tr)	28. 4.41
2580	Behrens, J. H.	ASO (WAAF)	11. 8.41
26025	Belsiegel, W. K.	Wg. Cr.	1. 6.40
72608	Beit, *Sir* A. L.	FO (T) (e)	12. 9.39
506576	Belth, J. ..	WO ..	15.10.41
84327	Belasco, F. C.	FO ..	24. 8.41
2642	Belben, P. N. P.	ASO (WAAF)	18. 8.41
43844	Belbin, A. W.	FO (O)	9. 5.41
62951	—— E. ..	APO (Tr)	30. 3.41
105862	Belcham, F. G. T.	PO (ASD)	5.11.41
26172	Belchem, L. G.	SL ..	1.12.38
72609	Belcher, B. J. E.	FL (ASD)	8. 5.40
89843	—— G. ..	PO (O)	12. 1.41
79693	—— H. B. ..	FO (ASD)	20. 5.41
31423	—— H. G. ..	FL (E)	1.12.41
86273	—— J. R. ..	FL (M)	1.10.41
74269	—— L. G. ..	FO (T) (a)	31. 8.39
518010	—— R. T. ..	WO ..	1. 9.41
11170	Belfield, A. G. N.	Wg. Cr. (A)	1. 1.27
66556	—— G. ..	PO ..	11. 5.41
87976	Belford, F. W.	FL (M)	5.11.41
	—— H. B. ..	S (PMNS)	17. 7.41
03136	—— J. C. ..	FL (*ret*)	1. 1.30
87529	Belgrave, R. J. D.	FO (ASD)	28.10.41
37902	Belgrove, R. N.	SL ..	1.12.41
334044	Bell, Allan ..	WO ..	1. 6.40
62769	—— Alfred ..	PO (ASD)	31. 3.41
67312	—— Arthur	APO (Tr)	21. 2.41
43388	—— Andrew A.	FO (T) (e)	14. 3.40
511052	—— Albert A.	WO ..	1. 6.41
77219	—— A. C. [7]	SL (ASD)	1.12.41
130	—— A. E. ..	WO ..	1. 4.18
86928	—— A. F. ..	PO (ASD)	17.10.40
111431	—— A. G. ..	APO (A)	14.11.41
353808	—— A. H. ..	WO ..	1.10.40
104203	—— A. L. ..	FO (M)	1. 8.41
66142	—— A. R. ..	APO (Tr)	1. 2.41
81236	—— A. T. ..	O (ASD)	5. 1.41
37375	—— B. ..	SL ..	1. 6.41
19129	—— C. A. ..	Wg. Cr. (T) (s)	1. 6.40
65881	—— C. C. ..	APO (Tr)	1. 5.41

Personal No.	Name.	Rank.	Seniority.
77854	Bell, C. H. [25*f*]	FO (ASD)	9. 1.41
80141	—— C. R. M.	PO	26. 7.41
84931	—— Clifford T.	FO	31. 8.41
1	—— Colin T.	FL (CC)	14. 6.40
60573	—— D. A.	PO	26. 1.41
87412	—— D. J.	FO	19.10.41
69344	—— D. M.	PO (E)	22. 8.41
66143	—— D. McI.	APO (Tr)	1. 2.41
566077	—— E.	WO	1. 4.41
89983	—— E. C.	PO (E)	4. 4.41
43090	—— E. I. J.	FO	11. 4.41
74918	—— E. James	SL (ASD)	1.12.41
46233	—— E. Joseph	APO (T) (s)	5. 6.41
73781	—— E. O. L.	PO (ASD)	5. 9.39
1313	—— E. R.	ASO (WAAF)	3.11.40
90162	—— E. V. N.	SL (ASD)	1.12.41
103644	—— E. W.	PO (ASD)	9.10.41
101836	—— *Rev.* F.	SL (Ch)	8. 7.41
	—— F.	S (PMNS)	1. 4.41
3196	—— F. E.	ASO (WAAF)	29. 9.41
75250	—— F. H.	SL (ASD)	1.11.40
111934	—— Frank	PO (G)	31.10.41
64693	—— F. V. M.	APO (Tr)	21. 4.41
514741	—— G. A.	WO	1. 6.41
37002	—— G. B. M. [159]	SL	14.12.40
87174	—— G. F.	FO (ASD)	18.10.41
42096	—— G. J.	FL	5.11.41
69569	—— G. R.	PO (ASD)	20. 8.41
65079	—— G. S.	APO (Tr)	1. 2.41
63761	—— Geoffrey, T.	PO (ASD)	2. 5.41
66923	—— H.	APO (Tr)	2. 4.41
73849	—— H. B.	FL (ASD)	11.12.40
64339	—— H. J.	PO (ASD)	4. 1.41
68437	—— H. S.	APO (Tr)	24. 3.41
73938	—— John	FO (Met)	15. 1.41
105085	—— James	APO (Tr)	24. 7.41
2506	—— J. A.	ASO (WAAF)	11. 8.41
8081	—— Jack	PO	3.12.40
69993	—— J. B.	FO (D)	13. 6.41
103097	—— J. C.	PO (ASD)	1.10.41
90040	—— J. C. G.	SL	1.12.41
111882	—— J. E.	APO (Tr)	1.10.41
78555	—— J. G. A.	FL (ASD)	25. 4.40
85309	—— John H.	FO (ASD)	3. 7.41
61867	—— James H.	FO (M)	18. 2.41
74865	—— J. L.	SL (B)	1. 6.41
	—— J. Ross	GC	1. 3.41
85405	—— John R.	FO (ASD)	24. 9.41
37312	—— J. R. I.	SL	1. 6.41
13234	—— J. W.	SL	1. 3.40
70843	—— K.	FL	3. 9.41
61147	—— K. G.	PO (ASD)	31. 5.41
79666	—— L.	FO (ASD)	8. 1.41
988	—— L. D. C.	ASO (WAAF)	10. 8.40
101045	—— L. A. P.	PO (O)	31. 5.41
1671	—— L. F.	ASO (WAAF)	10. 3.41
85805	—— L. R.	FO (ASD)	13. 9.41
84193	—— L. V.	FO (ASD)	1. 6.41
2016	—— M.	ASO (WAAF)	19. 5.41
2479	—— M. B.	ASO (WAAF)	4. 8.41
83504	Bell, Nigel J.	PO	27. 9.40
83505	—— Noel J.	FO (E)	27. 9.41
61492	—— P. G.	PO	16. 2.41
106491	—— P. H.	FO (M)	12. 9.41
82886	—— R.	FO (ASD)	13. 3.41
333939	—— R. A.	WO	1. 5.41
75388	—— R. B.	FL (M)	27. 9.41
63454	—— R. D.	PO	8. 4.41
88267	—— R. G.	PO (ASD)	15. 6.40
111204	—— R. H.	APO (T) (e)	29. 9.41
102857	—— R. K.	APO (Tr)	26. 5.41
35087	—— R. L.	SL (T) (e)	1. 6.41
86751	—— R. M.	FO (B)	27. 9.41
110708	—— R. T.	APO (Tr)	3. 9.41
42785	—— S. C. R.	FO	20. 5.41
72611	—— S. Harold	FL (ASD)	20. 9.40
	—— S. Herbert	WO	15. 8.39
28141	—— S. Horace	SL	1. 9.40
106722	—— S. Herbert	APO (Tr)	5. 8.41
66685	—— S. John Fancourt	APO (Tr)	1. 2.41
10023	—— T.	SL (E) (*ret*)	1. 7.24
111297	—— Thomas	APO (Tr)	19. 9.41
75925	—— T. A. C.	FO (E)	22. 1.41
108033	—— T. E.	PO (G)	22. 8.41
70056	—— T. L. I.	FL	22. 6.40
7405	—— William	WO	1. 5.41
66242	—— W. A.	APO (Tr)	7. 3.41
61192	—— W. H.	PO (A)	19. 4.41
46686	—— W. K.	APO (T) (e)	21. 8.41
	—— W. L. [20*a*]	—	—
64360	—— W. S.	PO	12. 4.41
103129	—— W. S.	PO (ASD)	8.10.41
28032	Bellairs, E. H.	SL	1.10.38
3084	—— M. F.	ASO (WAAF)	22. 9.41
13701	Bellamy, B. J.	WO	1. 3.41
645	—— B. P.	ASO (WAAF)	25. 5.40
87276	—— D. H.	PO (ASD)	4.11.40
40793	—— G. H.	FL	3. 9.41
41	—— G. M.	SO (WAAF)	1. 12.41
43528	—— P. R.	FO	13. 5.41
106633	—— W. R.	PO (ASD)	12. 11.41
64258	Bellas, I.	FO (N)	5. 4.41
80953	Bellasis, B. M.	FO (ASD)	21.12.40
41652	Bellerby, J. R.	FO	2.10.40
90836	Bellhouse, M. A. H.	FL (B)	4. 9.40
	—— W. L. [20]	—	—
87222	Bellinger, A. A. C.	FO (ASD)	21.10.41
3197	Bellingham, C. M.	ASO (WAAF)	29. 9.41
84444	—— *Sir* E. H. C. P.	FO (ASD)	1.12.40
77776	—— J. E.	FO	7. 3.41
110741	—— O.	APO (Tr)	20. 9.41
46687	—— L.	APO (T) (e)	7. 3.41
40201	Bell-Irving, R. K-F.	FL	23. 2.41
66778	Bell-Jones, R.	APO (Tr)	10. 3.41
41895	Bell-Salter, D. B.	FL	6.11.41
39266	Bell-Syer, H. B.	SL	1.12.41
76490	—— R. A.	SL (ASD)	1.12.41
103515	Bell-Walker, H. J.	PO	7. 8.41
87350	Bellerby, D.	FO (O)	20.10.41
81447	Bellew, *Hon.* G. R.	FO (ASD)	13.12.40

Personal No.	Name.	Rank.	Seniority.
108238	Bellinger, P. M.	PO	2. 7.41
104181	Bellis, G. W.	FO (M)	25. 7.41
100721	Bellows, A. K.	PO (ASD)	30. 8.41
590068	Bellman, H. D.	WO	1. 2.41
110973	Bellringer, C. C. E.	Hon. FO (ASD)	25.11.41
110973	—— E. W.	APO (E)	7.11.41
23264	—— H. E.	SL (M)	1. 9.41
23178	Bellsham-Revell, L. C.	FL (D)	8. 9.39
3617	Bellwood, F. N.	ASO (WAAF)	20.10.41
109169	Belsham, F. J.	PO (ASD)	10.12.41
101424	Belsman, M.	PO (A)	12. 9.41
832	Belson, J. A.	ASO (WAAF)	13. 7.40
78925	Belt, G. R.	FO (ASD)	1. 5.41
61018	Belton, J. S.	PO	6.12.40
108535	—— L. F.	PO	11.10.41
73850	—— P. A. F.	FL (ASD)	9. 3.41
2836	Belyavin, V.	ASO (WAAF)	1. 9.41
41655	Belyea, D. G.	FL	23. 9.41
77807	Bembaron, J. E. [15]	FO (ASD)	14. 1.41
60197	Bemrose, C. E.	PO (ASD)	17. 1.41
1027	—— F. M.	ASO (WAAF)	17. 8.40
88317	Benady, S.	FO (ASD)	18. 7.41
80721	Benbow, A. R.	FO (E)	1. 6.41
42786	—— D. F.	FO	20. 4.41
85552	—— H. H.	PO (A)	2.11.40
	Bence, H. F. O. [7]	—	—
370566	Bench, W. H. G.	WO	12. 1.40
74053	Bencher, A. C.	FO (ASD)	4. 7.40
	Bendall, F. A.	APO (Tr)	1. 2.41
63292	—— I. C.	APO (Tr)	27. 2.41
45912	—— W. R.	PO (T) (e)	14. 5.41
105380	Bendell, M.	PO (ASD)	30.10.41
79128	Bender, S.	FL (M)	30. 4.41
88117	Bending, C. B.	PO (ASD)	18.11.40
65334	Bendix, F. E.	APO (Tr)	28. 4.41
42737	—— J. F.	FO	18. 5.41
89654	Bendixson, S.	PO (ASD)	27.12.40
85025	Bendrey, L. M.	FO (O)	8. 9.41
	Benfield, F. A.	FO (*ret*)	1.10.19
62233	—— J. E.	FO (D)	11. 3.41
111135	—— K. J.	APO (T) (e)	7.11.41
02054	Benge, A. N.	SL	1. 7 25
74423	Bengough, N. J.	FO (ASD)	25. 4.40
104443	Benham, D. I.	PO	21. 8.41
74424	—— H. D.	FO (ASD)	7. 5.40
90447	—— J. E. D.	SL (ASD)	24. 8.39
22083	—— R.	SL	1. 6.41
	—— W. E. [20]	—	—
25076	Benito, F. M.	SL	1. 6.41
105688	Benjafield, R. P.	PO (A)	31.10.41
77777	Benjamin, E. A.	FO	7. 3.41
79822	—— R. N.	FO (ASD)	20. 2.41
3618	Benn, M. E.	ASO (WAAF)	20.10.41
103589	—— M. J. W.	PO	16. 8.41
81564	Bennell, A. W.	FO (A)	9. 5.41
86060	—— B. M. U.	PO (T) (e)	27. 9.40
315021	—— H. E.	WO	1. 2.39
108251	—— I. S.	APO (T) (e)	6. 9.41
110974	Bennett B.	APO (E)	26. 9.41
	—— C. P.	PO (B)	24. 8.39
87631	—— J. R. C.	FO (O)	25. 8.41
27074	—— R. L.	SL	12. 6.41
75826	Bennett, A.	SL (A)	1. 9.40
362819	—— A. A. A.	WO	1. 9.41
	Bennett, A. C. [20]	—	—
24140	—— A. D.	SL	1. 9.40
239995	—— A. E.	WO	1.10.40
33049	—— A. F. R.	Wg. Cr.	1. 6.41
110718	—— A. G.	APO (Tr)	10. 9.41
101534	—— A. H. A. E.	PO	3. 7.41
46941	—— A. O. W.	APO (T) (e)	21. 8.41
67452	—— A. T.	APO (Tr)	9. 4.41
80958	—— Arthur W.	FO (ASD)	22. 6.41
86061	—— Alan W.	PO (T) (s)	27. 9.40
41365	—— B. C.	FL	3. 9.41
78296	—— C. Douglas	FO (ASD)	3.12.40
39970	—— C. David	WO	1.10.40
107203	—— C. M.	APO (E)	26. 7.41
90992	—— Colin P.	FL (A)	1.12.41
109072	—— C. V.	PO	12. 7.41
78967	—— Charles P.	FO (ASD)	7. 5.41
81663	—— D. B.	FO	30. 6.41
33219	—— D. E.	SL	1. 9.41
	—— D. H.	WO	21.11.38
78827	—— D. L.	FL (M)	23. 4.41
106712	—— D. W.	APO (Tr)	29. 7.41
	—— E.	SL (*ret*) (O)	17. 1.23
62189	—— E. A.	PO (E)	30. 5.41
76965	—— E. B. O'H	FO (T) (s)	28. 7.40
46218	—— E. C.	PO (G)	27. 4.41
108266	—— E. P.	APO (Tr)	10. 9.41
88929	—— F. C.	PO (ASD)	6.12.40
78005	—— F. N. B.	FO (T) (e)	2.10.41
86674	—— Gordon	FO	16.10.41
326972	—— George	WO	1. 2.40
69303	—— G. A.	APO (Tr)	13. 5.41
45178	—— G. C.	PO (ASD)	7.11.40
103517	—— G. E.	PO (O)	7. 8.41
77646	—— G. E. M.	FO (ASD)	20. 2.41
78876	—— G. F.	FO (ASD)	7. 3.40
2783	—— G. J.	ASO (WAAF)	25. 8.41
62539	—— G. L.	APO (Tr)	15. 3.41
70057	—— G. W.	FL	15. 6.41
567452	—— H. E.	WO	1. 7.41
517725	—— H. F. G.	WO	1. 6.41
	—— H. G.	PO (E)	8.10.40
62190	—— H. P.	PO (E)	30. 5.41
68867	—— H. R.	PO (ASD)	13. 6.41
26173	—— H. T.	Wg. Cr.	1. 3.41
44769	—— H. V.	PO (T)	30. 8.40
6253	—— H. W.	FO (B)	5. 2.41
3046	—— J.	ASO (WAAF)	29. 9.41
69570	—— J.	PO (ASD)	20. 8.41
35218	—— J. A.	FO (T) (e)	12. 6.39
2923	—— J. A.	ASO (WAAF)	29. 9.41
103130	—— John B.	PO (ASD)	8.10.41
21291	—— Joseph B.	FL (A)	1. 6.41
86964	—— J. D.	PO (T) (e)	2. 9.40
	—— J. H. [6]	—	—
39056	—— J. J.	SL	1.12.41
72252	—— J. P.	SL (E)	1.12.41
62132	—— J. W.	PO (ASD)	4. 4.41
561036	—— K. A.	WO	1. 1.41
61148	—— K. B. H.	PO (ASD)	19. 4.41

Personal No.	Name.	Rank.	Seniority.
43194	Bennett, Lloyd	FO	1. 4.41
66007	—— Leonard	PO	26. 4.41
1250	—— L. B. V.	ASO (WAAF)	28. 9.40
75106	—— L. G.	FL (A)	1.12.41
72253	—— L. N.	SL (E)	1.12.41
24161	—— L. V.	FL (RAFO)	1. 6.33
79034	—— M.	FO (T) (S)	11.11.41
	—— N. A. [25e]	—	—
	—— N. G. [26]	—	—
	—— N. G.	Hon. FO (ASD*)	25. 6.40
67604	—— N. J.	PO (O)	29. 5.41
75926	—— N. H.	FL (E)	1. 3.41
63047	—— O. S.	FO (D)	21. 3.41
104738	—— P.	PO (ASD)	15.10.41
88532	—— P. C.	FO (ASD)	29.11.41
60586	—— P. D.	FO (ASD)	15. 7.41
40359	—— P. D. S.	FL	25. 5.41
37592	—— P. E.	SL	1.12.41
70058	—— R.	FL	3. 9.40
107485	—— R. A. [14]	PO (ASD)	29.11.41
102866	—— R. D.	APO (Tr)	30. 5.41
107833	—— Raymond G.	APO (T) (S)	3.10.41
80186	—— Richard G.	PO (G)	3.10.41
76500	—— R. H.	FO (ASD) EO	22.12.40 —
75245	—— R. H. E.	SL (ASD)	1.12.41
40982	—— R. J.	FL	3. 9.41
83105	—— R. O.	FO (T) (e)	26. 7.41
21240	—— R. P.	SL (A)	1.12.41
18232	—— R. R.	FO (*ret*)	28.12.28
65606	—— R. R. S.	APO (T) (S)	3. 5.41
106013	—— R. W.	ASO (WAAF)	26. 7.41
43899	—— S. A.	FO (ASD)	4. 2.41
79348	—— *Rev.* S. G.	SL (Ch)	10. 5.40
74425	—— S. L.	FO (ASD)	6. 6.40
66753	—— T.	APO (Tr)	3. 3.41
	—— T. M. [26]	Hon. FO (ASD)	21. 8.41
	—— V. B.	GC	1. 9.41
89655	—— V. C.	PO (ASD)	27.12.40
11162	—— V. G. A.	Wg. Cr. (A)	1. 7.39
62734	—— W.	PO (ASD)	21. 3.41
83409	—— W. E.	FO (ASD)	6. 8.41
81703	—— W. Gwynn	FO (B)	25. 6.41
314110	—— W. George	WO	1. 8.38
60374	—— Wm. Gordon	PO (ASD)	24. 1.41
103645	—— Wm. Gordon	PO (ASD)	9.10.41
82116	—— W. H.	FO (ASD)	19. 7.41
70059	—— W. O. V.	SL	1. 9.41
73077	—— Wilfrid T.	FL (ASD) EO	1. 12.41 —
362783	—— Wm. T.	WO	1. 1.41
06214	Bennett-Baggs, J. L. N.	SL	4. 9.39
42387	Bennette, G. R.	FO	6. 4.41
69281	Bennetto, W. L.	APO (Tr)	9. 5.41
43091	Bennetts, W. G.	FO	11. 4.41
68969	Bennewith, W. R.	PO (ASD)	9. 8.41
43489	Benney, C. E.	FO (T) (e)	14. 3.40
101642	Bennie, M.	PO (ASD)	18. 9.41
43354	Bennions, G. H.	FO (ASD)	1. 4.41
73078	Bennison, E. G.	FO (ASD)	17. 9.39
100634	Bennitt, N. A.	PO	4. 7.41
88553	Benoliel, S. H.	FO (ASD)	29.11.41
60268	Benoy, D.	APO (A)	19.12.40
90522	Benson, C. E.	Wg. Cr. (B)	1. 9.40
78078	—— *Rev.* D. G.	SL (Ch)	18. 3.40
68230	—— D. J.	PO (ASD)	6. 6.41
511854	—— E. J.	WO	1. 9.41
87650	—— E. R.	FO (O)	3.11.41
81815	—— E. S.	FO (ASD)	1. 3.41
62138	—— G. B. G.	PO (ASD)	4. 4.41
65335	—— H.	APO (Tr)	28. 4.41
3685	—— H. E.	ASO (WAAF)	27.10.41
73851	—— H. L.	FO (ASD)	27. 6.40
81365	—— J. G. [15]	FO	6. 7.41
	—— J. R.	PO	—
3481	—— J. W.	WO	1. 1.41
107036	—— K. A.	APO (Tr)	27. 8.41
68209	—— N. D.	APO (T) (e)	6. 5.41
70060	—— N. S. T.	FL	29. 6.41
690	—— O.	ASO (WAAF)	10. 6.40
87467	—— P. R. C.	FO (B)	21.10.41
85862	—— R. [15]	FO (ASD)	23. 9.41
	—— S. S.	GC (T) (e)	1. 1.40
90740	—— V. L.	SL (B)	1.12.41
349306	Bensted, C. F.	WO	11.11.39
101643	—— W. J. L.	PO (ASD)	18. 9.41
80074	Bensusan, A. M.	PO (ASD)	1. 5.40
66266	Bent, C. J.	APO (Tr)	12. 3.41
	—— D. [21]	—	—
87905	—— T. H.	FO (ASD)	9.11.41
88067	Bentall, L. G.	PO (ASD)	2.10.40
44886	—— W.	FO (T) (e)	23.10.40
09237	Bentham, J. H.	SL (E)	1. 6.40
590094	Bentley, A. C.	WO	1. 2.41
64182	—— A. C.	APO (Tr)	16. 4.41
44876	—— A. D.	FO	16.10.41
33220	—— A. M.	SL	1. 3.41
76303	—— A. N.	FL (A)	1.12.41
75107	—— A. W.	FL (A)	1.12.41
1548	—— C. D.	ASO (WAAF)	22. 1.41
80001	—— D. R. B.	FL (ASD)	21. 3.40
78591	—— E.	FO (ASD)	5. 4.41
103046	—— E. N.	PO	16. 8.41
60843	—— E. S.	PO (B)	14. 1.41
110730	—— F.	APO (Tr)	17. 9.41
64008	—— G.	APO (Tr)	1. 2.41
	—— G. W.	GC	1. 7.39
44726	—— H.	PO (T) (e)	9. 6.41
86477	—— H. G.	FO (ASD)	23. 8.41
62540	—— H. H.	APO (Tr)	15. 3.41
72787	—— H. M.	FL (ASD)	28. 4.41
67140	—— J. C. F. G.	PO (ASD)	16. 5.41
89307	—— J. F.	PO	16. 9.40
82145	—— J. P.	FL (M)	16. 7.41
101846	—— J. P.	APO (Tr)	1. 2.41
	—— K. S.	S (PMNS)	24. 6.41
110975	—— L. D.	APO (E)	7.11.41

Personal No.	Name.	Rank.	Seniority.
103646	Bentley, L. G.	PO (ASD)	9.10.41
1262	—— M.	ASO (WAAF)	28. 9.40
83795	—— M. Archie	FO (ASD)	17. 1.41
73565	—— R. R.	FL	22. 9.41
06216	—— William	SL	3. 9.41
100253	—— William	APO (Tr)	26. 3.41
44722	—— W. H.	FO (ASD)	17. 8.41
62952	Benton, A. S.	APO (Tr)	30. 3.41
81704	—— G. T.	FO (B)	25. 6.41
106122	—— J. L. B.	APO (T) (S)	14.11.41
67677	—— S. W.	PO	29. 5.41
84064	—— W. B.	FO (ASD)	27. 6.41
112613	—— W. J.	PO (ASD)	8.12.41
2077	Benwell, D. K.	ASO (WAAF)	16. 6.41
89243	—— W. S.	PO (A)	25. 1.41
90372	Benzie, D. G. E.	SL	1.12.41
64009	Benzies, B.	APO (Tr)	1. 2.41
67921	—— F.	APO (Tr)	28. 3.41
83780	Bercot, V. D.	FO (ASD)	1. 3.41
63084	Bere, G. A.	PO (O)	16. 3.41
66178	Beresford, F. L.	APO (Tr)	10. 2.41
107866	—— G. R. H.	PO (ASD)	28.11.41
	—— H. D. [158]	—	—
	—— R. [6]	—	—
106243	—— R.	PO (E)	28.11.41
75282	—— R. W.	FO (B)	5.10.40
33156	—— T. B. de la P.	Wg. Cr.	1.12.41
43099	—— T. E. O. de la P.	FO	11. 4.41
107642	—— W. H. W.	PO (ASD)	3.12.41
84379	Beresford-Jones, R. D.	FO (ASD)	5. 8.41
26253	Beresford-Peirse, F. C. de la P.	Wg. Cr. (T) (a)	1. 3.41
62696	—— R. H.	PO	27. 3.41
78717	Berg, V. W.	FO	1. 4.41
83506	Berger, R. T.	FO (E)	27. 9.41
717	Bergersen, S.	ASO (WAAF)	15. 6.40
40459	Berggren, J. V.	FL	25. 6.41
46629	Bergin, B. R.	APO (T) (e)	10. 7.41
109785	—— D. F.	APO (Tr)	3. 7.41
106099	—— F. T. B.	FO (M)	19. 9.41
77089	—— K. G.	FL (M)	19.12.40
104150	Bergl, M. B. W.	PO (ASD)	15.10.41
106531	Bergson, J.	PO (O)	7. 9.41
33451	Beringer, W.	FL	3. 9.41
26006	Berkeley, A. P. F. M.	SL (*ret*)	1. 6.38
68027	—— C. J. A.	APO (Tr)	23. 4.41
72319	—— O. M.	SL (E)	1.12.41
66583	Berkeley-Hill, O. W. H.	PO	15. 5.41
86062	Berkin, A. J.	PO (T) (S)	27. 9.40
107535	—— Berks, R. C. G.	PO (ASD)	3.12.41
46778	Berlandina, J. L. H.	PO	6.10.41
70061	Berlyn, R. C.	FO (RAFO)	31. 5.22
101767	Berman, M. M.	PO (ASD)	18. 9.41
76272	Bermingham, C. C. O.	FO (E)	16. 9.40
341780	Bernard, A.	WO	1. 1.40
74588	—— D. P. J.	FO (E)	19. 2.41
61866	—— G. R.	FO (M)	18. 2.41
	—— R. P. St. V.	—	—
66144	Berners, A. E.	APO (Tr)	1. 2.41
90823	Berners Price, A. M.	FL (B)	1.12.41
	H.R.H. Bernhard, L. *Prince of the Netherlands.*	Hon. AC (GD*)	14. 3.41
84448	Bernstein, L.	FO (T) (S)	13.10.41
69790	Berresford, P. E.	APO (Tr)	28. 4.41
101011	Berrett, G. E. F.	PO (G)	4. 6.41
5336	—— J. H.	APO (Tr)	28. 4.41
2665	Berrie, P. M.	ASO (WAAF)	18. 8.41
87229	Berrill, R. F.	PO (ASD)	22.10.40
77879	Berridge, F. D.	FL (ASD)	3. 5.41
63680	—— W. S.	APO (Tr)	8. 4.41
73079	Berrington, C. L.	FO (T) (S)	28. 8.39
104451	—— D. V. S.	PO (O)	18. 5.41
72980	—— N. B.	PO (GD*)	29. 3.39
348145	—— R.	WO	11.11.37
109296	Berrisford, A. G.	PO (ASD)	20.10.41
286793	Berry, A.	WO	1. 5.40
43023	—— A. E.	FO	17. 6.41
72612	—— A. G.	FL (ASD)	1.12.41
10068	—— A. S. [24*a*]	SL (E)	1. 6.40
83851	—— A. W.	FO (ASD)	1. 6.41
	—— C. E. [25*b*]	—	—
69108	—— C. L.	APO (Tr)	31. 3.41
243577	—— C. N.	WO	1. 1.39
29200	—— E. R.	Wg. Cr. (E)	1. 6.41
	—— E. S. [24*c*]	—	—
102904	—— E. T.	APO (Tr)	18. 6.41
43213	—— F. W.	FO (T) (a)	15. 2.40
82898	—— G. D.	FO (ASD)	2. 8.41
110976	—— H.	APO (E)	7.11.41
88153	—— H. C.	PO (E)	1. 2.41
84600	—— H. McG.	PO (A)	11.10.40
91180	—— *Hon.* H. O.	FO (ASD)	16. 1.40
64646	—— J.	APO (Tr)	19. 4.41
89341	—— J. D.	PO	6.12.40
103647	—— J. W.	PO (ASD)	9.10.41
85806	—— K. B.	FO (ASD)	13. 9.41
90512	—— K. F.	FL (B)	1. 9.40
77960	—— L. F.	FO (G)	4. 5.41
111136	—— M. A.	APO (T) (a)	7.11.41
42480	—— P. E.	FO	18. 2.41
78538	—— R.	FO	1.12.40
72254	—— R. H.	FL (E)	1.12.40
62252	—— R. M.	PO	27. 1.41
69864	—— Samuel	APO (Tr)	12. 5.41
63422	—— Stanley	APO (Tr)	19. 3.41
72123	—— S. J.	SL (E)	1.12.41
108624	—— T. W.	PO	16. 7.41
45593	—— W. B.	PO	19. 4.41
19206	Berryman, P. E.	SL (ASD)	1.12.41
90443	—— R. H.	SL (B)	16.12.40
61193	Bertaut, H. G.	PO (A)	19. 4.41
88930	Berthon, H. J. M.	PO (ASD)	6.12.40
	—— P. L. A.	PO (*ret*)	11.12.26
357352	Bertie, D. T.	WO	1. 5.41
43195	Bertram, F. C.	FO	1. 4.41
19071	—— I. A.	Wg. Cr.	1. 4.39
108493	—— J. C.	APO (E)	10.10.41
34078	—— S. S.	Wg. Cr.	1. 9.41
75646	Bertrand, L.	FO (ASD)	30.10.40

Personal No.	Name.	Rank.	Seniority.
104845	Bertwistle, F. H.	PO (ASD)	22.10.41
77569	Berwick, W.	FO (ASD)	1. 9.40
103131	Bescoby, L.	PO (ASD)	8.10.41
41102	Besford, B. N.	SL (E)	1.12.41
107913	—— H. L.	PO (O)	4.10.41
	Besley, A. P.	GC (B)	1. 9.40
45997	Bessey, C. L.	PO (T) (e)	10. 4.41
	Best, A. C. [9]	—	—
41366	—— C. B.	FL	3. 9.41
81709	—— D. M. C.	FO (B)	24. 6.41
36236	—— E. V.	FO	17. 1.41
103430	—— F. A.	APO (Tr)	24. 6.41
85416	—— G.	PO (T) (s)	25. 9.40
05205	—— G. L.	Wg. Cr.	1. 3.41
46475	—— I. G.	PO (A)	24.10.41
89772	—— J. W.	PO	9.11.40
75523	—— N.	FO (T) (s)	27. 5.40
35047	—— R.	SL (T) (e)	1. 3.41
68542	—— R. V.	APO (Tr)	10. 4.41
103259	Beste, W. N. L.	APO (E)	1. 8.41
103648	Bestwick, F. R.	PO (ASD)	9.10.41
60253	—— W.	PO (A)	29. 3.41
	Beswick, E. W.	S (PMNS)	1. 4.41
60254	—— S. McA.	PO (A)	29. 3.41
107831	—— T. C.	APO (T) (e)	3.10.41
88923	Betesh, S. E.	PO (ASD)	5. 12.40
100748	Betham, G. A.	PO (ASD)	4. 9.41
68528	Bethell, F. W.	APO (Tr)	8. 4.41
31039	—— H. E.	SL (E)	11. 3.40
69419	—— J.	APO (Tr)	28. 4.41
42689	—— J. N.	FO	7. 4.41
91087	—— *Hon.* J. R.	FL (B)	1.12.41
67324	Bethune, C. M.	APO (Tr)	28. 2.41
	Bett, A. P.	Wg. Cr.	7. 4.40
35037	—— L. A.	Wg. Cr. (T) (a)	1.12.41
19010	—— P. J.	SL (ASD)	1.12.41
60436	Betteridge, H. G.	PO (ASD)	3. 2.41
108658	—— W. A.	PO (ASD)	10.12.41
	Bettington, A. V.	GC (*ret*)	1. 7.27
84727	Bettinson, L. G.	FO (O)	25. 8.41
103649	Bettles, N. C.	PO (ASD)	9.10.41
68200	Berton-Foster, G. R.	APO (T) (s)	6. 6.41
69339	Betts, A.	APO (Tr)	27. 5.41
102068	—— A. A.	PO	31. 5.41
101591	—— C. S.	APO (T) (s)	11. 7.41
80945	—— E.	FL (ASD)	3. 8.41
	—— E. B. C.	AC	1. 3.41
3754	—— F. O.	ASO (WAAF)	27.10.41
45893	—— G. F.	PO (O)	22. 5.41
2945	—— G. M.	ASO (WAAF)	8. 9.41
82275	—— H. E. D.	PO (ASD)	30. 6.40
109064	—— I. H.	PO	1.10.41
85657	—— J. M.	FO	15. 9.41
38072	—— *Rev.* S. W.	SL (Ch)	12. 8.38
108861	—— W. A.	PO	21. 6.41
60027	Betty, B. E.	FO (M)	7. 1.41
110860	—— H. H.	PO (O)	1.11.41
45040	—— S. G.	FO	22. 7.41
46500	Betty, T. V.	APO (T) (a)	26. 6.41
81341	Bevan, A. W.	FO	2. 5.41
110967	—— *Rev.* C.	SL (Ch)	4.11.41
10242	—— C. M.	SL (E)	1. 7.27
3157	—— D.	ASO (WAAF)	22. 9.41
108463	—— D.	PO (ASD)	13.10.41
60628	—— D. H.	PO (ASD)	31. 1.41
103650	—— F. M.	PO (ASD)	9.10.41
73782	—— H. C.	SL (ASD)	26. 2.41
86005	—— H. L.	FO (ASD)	20. 9.41
36040	—— J. C.	Wg. Cr.	1. 9.41
365651	—— J. F. M.	WO	1. 4.41
77	—— M. M.	ASO (WAAF)	14. 4.39
100234	—— N. J.	APO (Tr)	6. 3.41
79860	—— R. C. S.	FO (E)	29. 7.41
65620	—— R. N.	PO (ASD)	2. 5.41
68104	—— R. T.	FO (M)	23. 5.41
107548	—— R. V.	PO (ASD)	3.12.41
67238	—— W. G.	PO (ASD)	3. 6.41
78812	—— W. N. S.	FO (T) (s)	2.10.41
33299	Bevan-John, D. R. S.	FL	30. 1.41
80639	Bevan-Petman, B. H. [8*a*]	FO (ASD)	22. 2.41
46264	Bevans, W.	FO (T) (e)	16. 6.41
88168	Beven, G.	FL (M)	15.11.41
73080	Beveridge, A.	FL (ASD) EO	1. 7.40 —
63767	—— A. A. N.	PO (E)	2. 5.41
86337	—— R. G. W.	PO	14. 9.40
86836	—— R. W. A. W.	FO (ASD)	11.10.41
106704	Beveridge-Minn, A. G.	APO (Tr)	16. 7.41
44516	Beverley, E. L.	FO	7. 9.41
74712	—— R. L.	FL	18. 9.41
101264	—— W.	APO (Tr)	1. 2.41
54430	Bevers, C.	APO (Tr)	5. 2.41
1088	Beves, I. K.	ASO (WAAF)	9. 9.40
45503	—— R. T.	FO (T) (a)	1. 6.41
65081	Bevington, C.	APO (Tr)	11. 2.41
80879	—— R. J.	FO (ASD)	14. 6.41
55617	Bevis, C.	WO	30. 8.37
83984	—— D. R.	FO	2. 5.41
44239	—— P. C.	FO (T) (e)	12. 6.39
101324	Bewes, A. E. J.	APO (Tr)	16. 5.41
69080	—— A. G.	APO (Tr)	25. 3.41
91031	—— A. R.	FO (B)	3. 9.40
3660	Bewick, M. A.	ASO (WAAF)	20.10.41
91194	—— T.	FL (B)	1.12.41
3156	Bewkey, B. V.	ASO (WAAF)	24. 9.41
39776	Bewlay, H. R.	FL	5.11.40
104172	Bewley, A. G.	PO (A)	3.10.41
78379	—— J. G.	FO (E)	15. 5.41
100122	Bewsher, C. C.	APO (ASD)	27. 8.41
69745	Bex, L. G. G.	APO (Tr)	9. 4.41
3755	Bexon, C. A.	ASO (WAAF)	27.10.41
63707	Beynon, G. W.	APO (Tr)	9. 4.41
27118	—— J. E.	FO (RAFO) SL (ASD)	14. 3.30 1.12.41
81547	—— P.	PO (A)	9. 8.40
27101	—— R. A.	SL	1. 9.41
69178	—— W. H.	APO (Tr)	28. 4.41
	—— W. L.	—	—

Personal No.	Name.	Rank.	Seniority.
39057	Beytagh, M. L.f.	FL	3. 9.40
66[illegible]45	Beytach, J. G. A.	APO (Tr)	1. 2.41
62049	Bhardwaj, V. N.	PO (T) (e)	7. 3.41
70062	Biard, H. C.	FO (ASD)	20. 9.39
44854	Bibb, A. E.	FO (ASD)	18. 9.40
85872	Bibby, A. H.	FO (T) (a)	28. 9.41
102200	—— G.	PO (ASD)	25. 9.41
107859	—— J.	PO (ASD)	3.12.41
1028	—— K. M.	ASO (WAAF)	17. 8.40
46922	—— Reginald	PO	4.10.41
35305	—— Roy	FO (T) (a)	19. 6.39
103260	—— W. E.	APO (E)	1. 8.41
107323	—— W. J.	APO (Tr)	24. 4.41
106305	Bice, G. L.	PO (A)	14.11.41
45914	Bicheno, E. V.	PO (T) (e)	4. 7.41
46392	Bickenson, E. L. D.	PO	16. 8.41
363831	—— J. J. S.	WO	1.11.40
64287	Bickerdike, H. F.	PO	22. 2.41
37930	Bickerstaff, H. R.	FL	3. 9.40
100123	Bickerstaffe-Drew, F.	PO (ASD)	27. 8.41
1332	Bickersteth, J. M.	ASO (WAAF)	2.11.40
74426	Bickerton, F. H.	SL (ASD)	9.11.40
68504	—— P.	APO (Tr)	3. 4.41
62624	Bickford, B. J.	FL (M)	11. 3.41
100124	—— I. E.	PO (ASD)	27. 8.41
3414	—— M. M.	ASO (WAAF)	6.10.41
110330	—— R. G.	FL (M)	31.10.41
89428	—— W. A. J. P.	PO (ASD)	5.11.40
90956	Bickle, E. L.	PO (B)	3. 9.39
103420	Bickley, G.	APO (Tr)	9. 6.41
364510	—— L. J.	WO	1.10.40
62050	—— R. [19a]	PO (ASD)	7. 3.41
104328	Bickley-Roe, W. A.	PO	30. 8.41
89895	Bicknell, A. C.	PO (ASD)	10. 1.41
44578	—— C. E.	FO (T) (e)	14.11.40
107523	—— E. W.	PO (ASD)	3.12.41
108342	—— H. J.	PO (ASD)	10.12.41
33131	—— L. C.	SL	1. 8.39
73041	—— N.	FL	3. 9.41
40794	—— R.	FL	3. 9.41
84164	—— R. A. W.	FO (ASD)	1. 8.41
62913	—— W. N.	APO (Tr)	27. 3.41
108053	Biddall, A. L.	PO (E)	19. 6.41
37376	Biddell, W. H.	SL	1. 6.41
82795	Biddie, W.	FO (ASD)	8. 7.41
105379	Biddington, J. W. R.	PO (ASD)	30.10.41
45222	Biddle, E.	FO (A)	19.12.40
21190	—— E. A.	SL (A)	1. 6.40
85553	—— K. B.	FO (A)	1.8.41
84204	—— L. J.	FO (ASD)	23. 8.41
10773	—— R. C.	APO (A)	8. 8.41
	—— W. [16]	PO	—
61734	—— W. C.	APO (Tr)	4. 3.41
108659	Biddlecombe, E. H.	PO (ASD)	10.12.41
1136	—— T. M.	ASO (WAAF)	7. 9.40
80153	Biddulph, F. B.	PO	29. 7.41
43056	—— F. M.	FO	1. 4.41
86739	Bide, J. A.	FO (B)	30. 9.41
78084	Biden, R. M.	FO	10. 3.41
103132	Bidgood, D. S.	PO (ASD)	8.10.41
43573	—— F. A.	FO (T) (e)	14. 3.40
68584	—— R. L.	APO (Tr)	22. 4.41
87583	Bidlake, J. H.	PO (E)	18. 1.41
111794	Bidmead, S. F.	APO (E)	21.11.41
60375	Bidwell, A. E.	PO (ASD)	24. 1.41
105378	—— D. C.	PO (ASD)	30.10.41
31203	—— D. M.	FL (E)	1. 3.41
40983	—— J. H. S.	FL	3. 9.41
79490	Bieber, A. L.	FO (E)	22. 5.41
23379	—— S. M.	SL (M)	1.12.41
101924	Bielby, C.	APO (Tr)	22. 5.41
84393	Bigam, G. L.	FO (ASD)	16. 8.41
42788	Bigelow, A. E.	FO	6. 7.41
70063	Bigg, W. H.	FL (Met)	25. 8.39
60569	Biggane, D. F. H.	PO	26. 1.41
32168	Biggar, A. J.	Wg. Cr.	1. 3.41
60952	Biggers, H. E.	PO (ASD)	8. 2.41
101738	Biggerstaff, S. A.	PO (ASD)	18. 9.41
109360	Biggin, P. E.	PO	25. 9.41
72265	Biggs, C. D.	SL (E)	1.12.41
37342	—— D. R.	SL	16. 8.41
26001	—— F. D.	Wg. Cr.	1. 9.40
89171	—— G. G. M.	PO (ASD)	12.12.40
	—— G. J. [25c]	—	—
217804	—— H. G.	WO	1. 3.41
76294	—— H. S.	FL (A)	1.12.41
45371	—— H. W.	FO (T) (e)	15.11.40
	—— K. [103]	GC (M)	1. 7.35
81816	—— L. W.	FO (ASD)	27. 4.41
88129	—— M. G.	PO (ASD)	25.11.40
86205	—— R. G.	FO (ASD)	9.10.41
64114	—— R. L.	APO (Tr)	4. 3.41
564524	—— W. C.	WO	1. 4.41
81985	Biggs-Davison, J. N.	FO (ASD)	28. 6.41
101141	Bigham, W. M.	PO (ASD)	11. 9.41
67266	Bigland, J. B. T.	PO (ASD)	6. 6.41
78716	Bignal, J. S. W.	FO	1. 4.41
89984	Bignall, C. E.	PO (E)	4. 4.41
1813	—— W. M.	ASO (WAAF)	12. 4.41
60111	Bignell, C. J. H.	PO	14. 1.41
44368	—— H. J.	FO (T) (a)	23. 5.40
335293	—— H. W.	WO	1. 9.41
42389	Bigsby, N. H.	FO	24. 2.41
	Bigsworth, A. W.	AC (*ret*)	1. 1.30
102332	Bilbe, R. T.	PO (ASD)	1.10.41
87351	Bilbe-Robinson, A.	FO (O)	20.10.41
365183	Bilbo, E. W.	WO	1. 3.40
40360	Bilbrough, H. R. P. S.	FL	25. 7.41
	—— J.	Hon. FO (ASD*)	25.11.41
77082	Biles, H. C.	PO (ASD) / EO	16. 1.40 / —
	Bilham, E. G. [9]	—	—
107860	Bill, J.	PO (ASD)	3.12.41
74280	—— L. S.	FO (Met)	15. 1.41
68868	Billam, G. E. D. [8a]	PO (ASD)	13. 6.41
61534	Billane, J. M.	PO (ASD)	12. 2.41
87720	Biller, V. C.	FO (B)	22.10.41
45620	Billett, R. T.	PO (O)	9. 4.41
108917	Billing, A. W.	PO (ASD)	1.10.41
109065	—— G. J. H.	PO	12. 7.41
65297	—— J. E.	APO (Tr)	26. 4.41
	—— N. E.	S (PMNS)	14. 9.40
103261	—— V. J.	APO (E)	1. 8.41

Personal No.	Name.	Rank.	Seniority.
314114	Billing, W. C.	WO	15. 1.30
100951	Billingham, D.	APO (T) (S)	24.10.41
69762	—— R.	APO (Tr)	17. 4.41
77457	Billings, R.	FO	1. 2.41
62371	Billington, C.	PO (ASD)	14. 3.41
354509	—— C. E.	WO	1.10.40
105381	—— E. A.	PO (ASD)	30.10.41
6336	—— H. G.	WO	1. 1.41
69904	—— H. H. W.	APO (Tr)	20. 5.41
45537	—— J.	PO (ASD)	25 .4.41
86139	—— J. R.	PO (T) (e)	4.10.40
74317	—— N. C.	FL (A)	1.12.41
105726	—— R. J.	PO (E)	7.11.41
43306	Billman, S. A. [12a]	FO (T) (S)	15. 2.40
2720	Billot, E. M.	ASO	25. 8.41
	Bills, J. C. [25e]	—	—
77779	Billyeald, P.	FO	7. 3.41
106591	Bilmes, L.	APO (T) (S)	12. 9.41
342002	Bilner, C. A.	WO	1. 6.41
03141	Bilney, C. N. H.	GC (T) (a)	1. 3.41
1234	—— N. H.	ASO (WAAF)	6.10.40
69692	—— W. R.	APO (Tr)	13. 3.41
67010	Bilsborrow, J. L.	APO (Tr)	12. 5.41
81552	Bilton, J. E.	FO (A)	9. 8.41
1080	Bilton, P. M. S.	ASO (WAAF)	24. 8.40
77780	—— W. B.	FO	7. 3.41
41367	Bind, K. M.	FL	3. 9.41
74301	Binder, H. J.	FL (A)	1. 9.40
106112	Binding, F. L. J.	APO (T) (S)	14.11.41
89011	Bindloss, E. J.	PO (A)	22. 2.41
39058	—— K. W. C.	SL	1.12.41
	Bindon, H. J. [7]	—	—
2334	Bines, A. J.	WO	1. 6.41
89443	Bing, H. V.	FO (ASD)	9. 7.41
	Binge, J. W. [25c]	—	—
46156	Bingham, A.	FO (ASD)	11. 6.41
44986	—— C. F.	FO (T) (a)	12. 1.41
60623	—— C. R.	PO (ASD)	28. 1.41
77926	—— E.	FO (G)	20. 4.41
77379	—— G. R. B.	SL (ASD)	1.12.41
74427	—— P. W.	SL (ASD)	18. 7.41
112986	—— S.	APO (Tr)	21.10.41
72618	—— S. H.	FL (ASD)	1. 12.41
39848	Bingham-Hall, T. L.	FL	10.12.40
40878	Bingham-Wallis, P. M.	FL	3. 9.41
108066	Bingley-Pullin, J. J.	PO (O)	4.10.41
63398	Bingold, A. C.	FO (M)	21. 3.41
511802	Binks, A. C.	WO	1. 7.41
39648	—— A. F.	SL	1.12.41
45489	—— E.	PO (O)	5. 3.41
87497	—— G. J.	PO (T) (S)	2.10.40
100315	—— J. L.	APO (Tr)	1. 5.41
83619	Binney, D. G.	FO (A)	21. 9.41
62770	—— P. V.	PO (ASD)	31. 3.41
	Binnie, J. A. W. [22]	GC	1. 6.41
113621	—— J. M.	APO (Tr)	27. 3.41
88358	—— P. B.	PO (A)	4. 1.41
62953	Binns, A.	APO (Tr)	30. 3.41
106100	—— C. W.	APO (T) (a)	14.11.41
62806	—— Frank	APO (Tr)	1. 2.41
67470	—— Frank	APO (Tr)	15. 4.41
104917	—— Frank	PO (ASD)	29.10.41
68869	—— Frank	PO (ASD)	13. 6.41
363540	—— H. D.	WO	1. 4.41
89799	Binns, H. F.	PO (O)	15.12.40
2480	—— M. B.	ASO (WAAF)	4. 8.41
104739	—— N.	PO (ASD)	15.10.41
104204	—— T. B.	FO (M)	1. 8.41
67101	Binsted, G. D.	PO	19. 5.41
39961	Bintley, S. B.	FL	24.12.40
83312	Binyon, H. D.	PO (ASD)	5. 7.40
3113	Bion, B. H.	ASO (WAAF)	22. 9.41
108990	Birbeck, C. R.	PO	18.10.41
66653	Birch, A. E.	PO (ASD)	6. 6.41
90506	—— A. G.	SL (B)	1.12.41
104527	—— A. J. W.	PO	10. 8.41
67756	—— C. F.	PO (ASD)	30. 5.41
41519	—— C. N.	FL	3. 9.41
3619	—— D. E.	ASO (WAAF)	20.10.41
68151	—— D. F.	PO	10. 6.41
102873	—— E.	APO (Tr)	6. 6.41
1164	—— E. M.	ASO (WAAF)	14. 9.40
3023	—— F.	ASO (WAAF)	15. 9.41
68231	—— F. L.	PO (ASD)	6. 6.41
87360	—— G. K.	PO (O)	20.10.40
107549	—— G. L.	PO (ASD)	3.12.41
102224	—— G. W.	PO (E)	18. 9.41
	—— H. M. [73]	SL (RAAF)	—
66223	—— J.	APO (Tr)	3. 3.41
101972	—— J. S.	APO (Tr)	11. 6.41
5886	—— L. G.	FO (ASD)	6.11.40
85675	—— P. C.	FO	29. 9.41
72423	—— P. Y.	Hon. Wg. Cr. (GD*)	11. 7.38
78798	—— R. A.	FO (ASD)	25. 4.41
74034	—— R. A. E. [15]	FO (ASD)	8. 9.40
107920	—— R. H.	PO (O)	13. 9.41
89601	—— S.	PO	24.11.40
34120	—— S. G.	Wg. Cr.	1. 9.41
35024	—— S. W.	Wg. Cr. (T) (e)	1.12.41
108660	Birchall, D. M.	PO (ASD)	10.12.41
42789	—— G. C. H.	FO	18. 5.41
72530	—— H.	FL (ASD)	22. 7.40
112979	—— R. R.	APO (Tr)	15.10.41
77850	Bircham, A. C. H.	FO (ASD)	5. 3.41
43783	—— C. G.	FO (T) (e)	9. 5.40
64694	—— M. G.	APO (Tr)	21. 4.41
100106	—— W. T.	PO (B)	10. 6.41
85734	Birchenough, H. P.	PO (T) (e)	16. 8.40
3820	Birchfield, A. S.	ASO (WAAF)	3.11.41
39777	—— F. E. W.	SL	1.12.41
109598	Bird, A. H.	PO (ASD)	17.12.41
73081	—— B. A.	EO FL (ASD)	— 1.12.41
	—— B. M. [7]	—	—
104846	—— C. H.	PO (ASD)	22.10.41
3620	—— C. M.	ASO (WAAF)	20.10.41
68086	—— C. O.	PO (A)	2. 8.41
102671	—— C. P. B.	PO (ASD)	25. 9.41
62795	—— D.	PPO (ASD)	18. 4.41
76000	—— D. F. H.	FL (G)	27.11.41
3295	—— D. J. L.	ASO (WAAF)	6.10.41
79563	—— D. R.	FO	28. 4.41
74054	—— E. I. M.	FO (T) (e)	19. 9.40

Personal No.	Name.	Rank.	Seniority.
103651	Bird, E. S.	PO (ASD) ..	9.10.41
80880	—— F. A.	FO (ASD) ..	14. 6.41
30093	—— F. D. G. ..	FL	1. 9.38
1517	—— F. F. G. ..	ASO (WAAF)	4. 1.41
87744	—— Fredk G. ..	FO (ASD) ..	5.10.41
108849	—— Frederic G. ..	PO (ASD) ..	10.12.41
33526	—— F. R.	FO	23.12.40
35023	—— George ..	Wg. Cr. (T) (a)	1.12.41
46098	—— Gordon ..	FO (T) (e) ..	28. 1.41
86114	—— G. A.	FO (ASD) ..	1. 4.41
73082	—— Harry A. ..	FL (ASD) ..	1.12.41
103652	—— Henry A. ..	PO (ASD) ..	9.10.41
91030	—— H. G.	FL (B) ..	7. 5.41
77575	—— H. L.	FO (T) (s) ..	26. 6.41
83175	—— H. T.	FO (ASD) ..	5. 8.41
05188	—— I. C.	Wg. Cr. ..	1.12.40
45213	—— J. D.	FO (T) (a) ..	8. 1.41
102421	—— L. E.	APO (Tr) ..	3. 6.41
79075	—— L. F. H. ..	FO (ASD) ..	7. 5.41
109599	—— L. T.	PO (ASD) ..	17.12.41
897	—— M.	ASO (WAAF)	27. 7.40
64183	—— M. E.	APO (Tr) ..	16. 4.41
100198	—— P. M. K. ..	PO (ASD) ..	20. 8.41
60817	—— P. R. S. ..	PO	1. 5.41
72614	—— S. H.	SL (ASD) ..	17. 5.41
70064	—— S. P. V. ..	FL	3.12.40
110977	—— S. V.	APO (E) ..	7.11.41
	—— T. F. [27] ..	—	—
06219	—— T. G.	GC (T) (e) ..	1. 3.41
65266	—— T. H.	APO (Tr) ..	25. 4.41
90418	—— T. R.	SL (ASD) ..	1.12.41
84951	—— W. A. ..	FO	7. 9.41
40361	—— W. D. W. ..	FL	25. 6.41
103512	Birdsall, A. G. ..	PO (G) ..	3. 8.41
40335	Bird-Wilson, H. A. C.	FL	27. 6.41
73739	Birkby, R. G. ..	FO (ASD) ..	7. 9.39
100366	Birkbeck, H. E. ..	APO (Tr) ..	14. 5.41
100562	—— J.	PO	17. 5.41
74055	—— J. F. T. E. ..	FO (ASD) ..	19. 9.40
73526	—— J. W. L. ..	FL (ASD) ..	1. 2.40
62993	Birkenhead, R. ..	APO (Tr) ..	31. 3.41
103653	Birkett, A. W. ..	PO (ASD) ..	9.10.41
21320	—— D. A.	FL (A) ..	1. 9.41
88681	—— L. D.	FO	1.11.41
80793	—— *Rev.* P. ..	SL (Ch) ..	10. 6.40
88517	—— R.	PO (ASD) ..	8.11.40
87634	—— T.	PO	9.10.40
78490	Birkhead, J. B. ..	FO (ASD) ..	11. 4.41
81350	Birkin, J. M. ..	FO	29. 6.41
508270	Birkinshaw, G. R. ..	WO	1. 5.40
03143	—— G. W.	GC (T) (e) ..	1. 3.41
64184	—— W.	APO (Tr) ..	16. 4.41
29058	Birks, C. F. ..	FL (RAFO) ..	12. 1.36
69878	—— N. A.	APO (Tr) ..	13. 5.41
70065	—— N. N.	FL	3. 9.41
	—— O. M.	S	19. 7.41
508130	Birkwood, J. ..	WO	1.11.41
86504	Birley, H. L. ..	FO (ASD) ..	21.8.41
342	—— J.	SO (WAAF) ..	1.12.41
9035	—— R. N.	FL (ASD) ..	1.12.41
72615	—— T. E. H. [10*b*]	SL (ASD) ..	3.12.39

Personal No.	Name.	Rank.	Seniority
67567	Birmingham, *Rev.* R. B.	SL (Ch) ..	13. 5.4
3818	Birnie, J. M. ..	FO (A) ..	11. 4.4
46763	—— R. T.	PO (ASD) ..	10.12.4
65701	—— W.	APO (Tr) ..	1. 2.4
86837	Birrell, N. B. ..	PO (T) (s) ..	11.10.4
64987	—— R. B.	PO (ASD) ..	25. 4.4
109380	Birt, K. W. ..	PO	15.10.4
41368	—— M. G.	FL	3. 9.4
43520	—— S. E.	FO (E) ..	29. 2.4
45275	—— W. A. M. ..	PO	29. 1.4
105095	Birtchnell, E. E. A.	APO (Tr) ..	28. 7.4
88319	Birtill, H. R. ..	PO (ASD) ..	26.11.4
109600	Birtwell, M. E. ..	PO (ASD) ..	17.12.4
84165	Birtwhistle, E. B. ..	FO (ASD) ..	19. 5.4
73676	Birtwistle, J. A. ..	FL (ASD) ..	1.12.4
64010	—— K. L.	APO (Tr) ..	1. 2.4
	Bisby, H.	FO (CC) ..	24.11.4
46579	Biscoe, C. W. ..	PO (ASD) ..	19.11.4
104722	—— R. G.	PO (ASD) ..	1.10.4
76575	Bisdee, J. D. ..	FO	10.12.4
36136	Bisdée, W. M. ..	SL	1. 3.4
41896	Bisgood, D. L. ..	FO	6.11.4
110696	Bishop A.	APO (Tr) ..	21. 8.4
79491	—— A. B.	FO (E) ..	22. 5.4
44330	—— A. E.	FO (ASD) ..	22. 7.4
	—— A. G.	GC	1. 1.3
89196	—— A. H.	PO (ASD) ..	30.12.4
82808	—— A. O.	PO (ASD) ..	18. 7.4
8979	—— A. T.	WO	30. 6.3
101576	—— A. W. A. ..	PO (O) ..	12. 7.4
74385	—— Bernard E. [15]	FL (ASD) ..	1.12.4
82803	—— Beresford, E.	FO (ASD) ..	14. 7.4
331992	—— C. A.	WO	—
75992	—— C. A. N. ..	FL (G) ..	27.11.4
3756	—— C. E.	ASO (WAAF)	27.10.4
73083	—— D. O.	FO (ASD) ..	8. 9.3
61085	—— E. M.	PO (ASD) ..	28. 1.4
60953	—— E. R.	PO (ASD) ..	8. 2.4
43518	—— E. S.	FL (ASD) ..	28. 4.4
13049	—— F. E.	FL	1. 1.1
43757	—— F. T.	FO (ASD) ..	28. 2.4
359173	—— G. J.	WO	1. 5.4
62896	—— G. W.	APO (Tr) ..	—
356394	—— H.	WO	1. 3.4
43464	—— H. F.	FO	1. 4.4
45492	—— I. P.	PO (O) ..	26. 3.4
31630	—— J. E.	APO (Tr) ..	1. 2.4
80540	—— J. D. G. ..	FO	10. 6.4
66339	—— J. F.	APO (Tr) ..	31. 3.4
31204	—— John G. ..	FL (E) ..	1. 6.4
365666	—— Jack G. ..	WO	1.10.4
81385	—— J. W.	FO (G) ..	28· 7.4
	—— K. V. L. ..	S (PMNS) ..	1. 4.4
332046	—— L.	WO	1. 5.4
612	—— M. H.	ASO (WAAF)	11. 5.4
	—— N. A. [201] ..	—	—
65578	—— Noel E. ..	PO	4. 5.4
101239	—— Norman E. ..	PO (ASD) ..	11. 9.4
2907	—— N. S.	ASO.. ..	8. 9.4

Personal No.	Name.	Rank.	Seniority.
58929	Bishop, R.	PO (ASD)	9. 8.41
73774	—— S.	SL (ASD)	3.12.39
51464	—— S. A.	FO (ASD)	22. 6.41
56068	—— W. A.	PO (ASD)	9. 5.41
1905	—— W. J.	ASO (WAAF)	3. 5.41
85599	Bisley, G. G.	FL (M)	17. 9.41
43057	—— H. D.	FO	1. 4.41
59069	Bispham, C.	APO (Tr)	22. 3.41
51214	—— W. M. L.	PO	15. 1.41
54668	Biss, R. W. H.	APO (Tr)	20. 4.41
59945	Bissell, G. G.	PO (A)	24. 4.41
100913	Bissenden, C. N.	APO (Tr)	26. 5.41
46184	—— F. L. W.	FO (T) (S)	8. 5.41
105120	Bisset, G.	APO (Tr)	8. 8.41
84205	—— J. L.	FO (ASD)	23. 8.41
108330	—— P.	APO (Tr)	29. 8.41
65337	—— Q.	APO (Tr)	28. 4.41
49778	—— R. C.	FL	5.11.40
154869	Bissett, D.	WO	1. 7.40
103654	—— T.	PO (ASD)	9.10.41
156065	Biswell, G.	WO	1.12.40
100722	Bithell, A. B.	PO (ASD)	30. 8.41
15108	—— W. R. N.	FL (A)	1.12.41
84139	Bitmead, E. R.	Wg. Cr.	1.12.41
46001	—— E. W.	FL (G)	27.11.41
76421	—— P. A.	FO (O)	22. 9.41
85383	Bitschine, H. G. A.	FL (ASD)	21. 5.41
88486	Bixby, R. G.	FO (B)	11.11.41
84056	Bizzell, C. H.	FL (ASD)	20.10.40
86021	Bjelke-Petersen, H. R.	FL	4. 9.41
84259	Bjorck, E. W.	FO (N)	5. 4.41
81258	Blaasberry, H. C. D.	FO (E)	26. 3.40
81252	Blaber, M. J.	ASO (WAAF)	28. 9.40
109549	Blachford, S. W.	APO (A)	24.10.41
107476	Black, A.	PO	24. 9.41
155999	—— A. G.	WO	1. 5.41
70066	—— A. J.	FO (T) (a)	5.12.39
109498	—— A. McR.	WO	1. 7.41
102081	—— A. W.	PO	22. 6.41
84897	—— Charles W.	SL (ASD)	1.12.41
65338	—— Cyril W.	APO (Tr)	28. 4.41
65445	—— D. F. [24]	FO (E)	25.7.41
81928	—— D. P.	ASO (WAAF)	5. 5.41
	—— E. [200]	—	—
83006	—— E. J.	PO (T) (e)	20. 9.40
65072	—— E. R. E.	SL	1. 9.40
83219	—— F. A.	PO (G)	24. 4.41
111795	—— F. L.	APO (E)	21.11.41
87132	—— G.	PO (ASD)	28. 3.41
107858	—— G. R.	WO	1.12.40
87863	—— H.	FO (ASD)	10. 3.41
83052	—— H. C.	FL	25. 9.41
83198	—— H. M.	ASO (WAAF)	29. 9.41
83033	—— H. R.	SL	1. 3.41
84140	—— J. B.	Wg. Cr.	1.12.41
85807	—— J.	FO (ASD)	13. 9.41
83665	—— J. J.	FO (N)	3. 6.41
87869	—— J. M.	FO (M)	18. 2.41
83859	—— J. M.	ASO (WAAF)	3.11.41
104177	—— K.	SL (M)	1. 8.41
104685	Black, L. C.	APO (B)	21. 7.41
82369	—— L. G.	FO (ASD)	1.12.40
62994	—— M. D.	APO (Tr)	31. 3.41
69717	—— M. G.	APO (Tr)	27. 3.41
79084	—— R. B.	FO (ASD)	9. 5.41
	—— R. C.	S (PMNS)	16. 7.41
86499	—— R. K.	FO (ASD)	3.10.41
65339	—— S.	APO (Tr)	28. 4.41
03144	—— S. C.	SL (*ret*) / FL (T) (S)	1.12.41 / 1. 9.39
46942	—— S. J.	APO (T) (e)	18. 8.41
40879	—— S. R.	FL	3. 9.41
90282	Blackadder, W. F.	SL	1.12.41
	Blackall, P. H.	S (PMNS)	10. 2.40
81753	—— T. E.	FO (T) (e)	12. 1.42
	Blackborow, A. [8*a*]	—	—
86649	Blackbourn, B. L.	FO	25. 9.41
67270	—— G. H.	PO (ASD)	30. 7.41
78474	—— W. L.	FO (ASD)	6. 3.41
	Blackbourne, A. H. [21]	—	—
87663	Blackburn, C. A.	FO	3.11.41
38002	—— *Rev.* D. F.	GC (*ret*) Ch.	16. 8.34
2431	—— E. M.	ASO (WAAF)	4. 8.41
61140	—— F.	PO (ASD)	4. 4.41
67003	—— F. W.	APO (Tr)	1. 5.41
102262	—— G. N.	FO (M)	18. 7.41
69664	—— G. W.	APO (Tr)	22. 2.41
01042	—— Harold	Wg. Cr. (*ret*)	1. 4.18
62954	—— Herbert	APO (Tr)	30. 3.41
364514	—— H. F.	WO	15. 5.40
70067	—— James	SL	1.12.41
43196	—— Joseph	FO	1. 4.41
1261	—— R. M.	ASO (WAAF)	28. 9.40
23246	Blackburne, B.	FL (D)	20. 5.38
1533	Black-Hawkins, R. E.	ASO (WAAF)	15. 1.41
	Blackburn-Meacock, A. D.	ASO (WAAF)	27. 1.40
86432	Blackden, W. A. S.	FO	29. 9.41
89859	Blackeby, D. H.	PO (ASD)	3. 1.41
78525	Blacker, G. S.	FO (ASD)	26. 3.41
42459	Blackett, A. R.	PO	24. 2.40
68355	—— J. D. J.	APO (Tr)	15. 2.41
	Blackford, D. L. [21]	GC	1. 6.40
	—— J.	GC	1. 6.41
31382	—— J. D.	FO (E)	17. 7.40
33507	—— P. F.	FO	23.12.40
61631	—— W. C. C.	APO (Tr)	1. 2.41
100749	Blackhall, J. T.	PO (ASD)	4. 9.41
101973	—— W. A.	APO (Tr)	11. 6.41
	Blackham, R. C.	Hon. PO (ASD)	7. 7.41
85406	Blackhurst, J. H.	FO (ASD)	24. 9.41
90421	Blackie, N. F.	SL (B)	1. 9.40
84844	Blackledge, R. G.	FL (M)	10 9.41
3283	Blackler, M. E. M.	ASO (WAAF)	6.10.41
44874	Blacklock, G. B.	FO	29. 4.41
352082	Blackman, A. M.	WO	1. 6.41
86555	—— G. L.	WO	1. 1.

Personal No.	Name.	Rank.	Seniority.
105382	Blackman, H. L.	PO (ASD)	30.10.41
	—— J.	PO	10. 9.39
	—— J. D.	APO	1. 5.39
81153	—— J. P.	FL (ASD)	4. 7.41
83313	—— P. F.	FO (T) (s)	5. 7.41
45107	—— R. S.	FO (ASD)	1. 6.41
110704	—— T. H.	APO (Tr)	29. 8.41
105727	—— V. J. W.	PO (E)	7.11.41
69393	—— W. F.	APO (Tr)	22. 4.41
60629	Blackmon, E. G.	PO (ASD)	31. 1.41
76254	—— F. A.	FO (ASD)	1. 4.41
64281	Blackmore, F. C.	PO	9. 4.41
105383	—— G. D.	PO (ASD)	30.10.41
78571	—— H. F.	FO (T) (e)	24.11.41
40880	—— H. G. P.	FL	3. 9.41
74428	—— J.	FO (ASD)	2. 5.40
45313	—— J. P.	PO (ASD)	27. 1.41
111098	—— R. H.	PO (O)	23.10.41
111980	Blackshaw, H. J.	PO	15.11.41
65966	—— J.	FO (D)	2. 5.41
3565	Blackstone, D. M.	ASO (WAAF)	20.10.41
72257	—— M. E.	FL	6. 4.41
76093	—— W. W.	FO (B)	11. 9.40
75343	Blacktop, *Rev.* G.	SL (Ch)	10.10.39
13185	Blackwell, Alexander	FL	1. 7.31
40881	—— Alun	FL	3. 9.41
40072	—— A. J.	FL	12. 1.41
43947	—— A. P.	FO	2. 5.41
109105	—— H. C.	PO (O)	18.10.41
66755	—— H. J.	APO (Tr)	3 3.41
100610	—— L. R.	PO	28. 6.41
102554	—— R. R.	PO	22. 6.41
75109	—— T. G.	FL (A)	1.12.41
333431	—— W.	WO	1.12.39
107719	Blackwood, F. E.	PO (ASD)	10.12.41
46821	—— F. J.	PO	11.10.41
32181	—— G. D. M.	SL	1.12.40
7218	—— G. H. A.	SL	3. 9.41
4266	—— J.	FL (ASD)	6.12.39
	—— M. F.	S (PMNS)	1. 4.41
597	—— S. E.	ASO (WAAF)	4. 5.40
68327	—— W.	PO (ASD)	13. 8.41
25083	—— W. D.	SL	1.12.40
	—— W. F.	PO (E)	28. 8.39
87163	—— W. M.	FO (ASD)	11. 5.41
111137	Blade, E.	APO (T) (e)	7.11.41
	—— G. P. [101]	—	—
509944	Blades, L. G.	WO	1. 6.41
	Bladon, G. C.	GC	1. 3.41
82121	—— M. W. B. [22]	FO (ASD)	7. 4.41
43928	Blagden, A. G.	FO	9. 5.41
64185	Blagg, J. W.	—	16. 4.41
81585	Blain, A.	FO (A)	12. 8.41
21233	—— D. F.	SL (A)	1.12.41
74919	—— H. A.	SL (ASD)	1.12.41
79228	—— L. M.	FO (G)	15. 6.41
513890	Blair, A.	WO	1. 8.40
73629	—— A. D. McC.	FL (ASD)	1.12.41
77781	—— C. C.	FO	7. 3.41
68856	—— C. D.	PO (ASD)	12. 5.41
1526	—— C. F.	PO (ASD)	1. 1.41
106034	Blair, D.	PO	19. 8.41
81864	—— E. J.	FL (M)	9. 7.41
	—— E. M. [20]	M-in-Ch (PMNS)	16. 1.38
43852	—— G.	FO (B)	25. 4.40
63495	—— G. L. [8*a*]	PO (ASD)	3. 3.41
62140	—— H.	APO (Tr)	1. 2.41
29201	—— H. G.	Wg. Cr.	1. 3.41
43723	—— I. R.	FO (T) (e)	14. 3.40
23161	—— J. C. [20]	SL (M)	1. 6.41
66069	—— J. W.	PO (ASD)	9. 5.41
39704	—— K. H.	SL	1.12.41
2078	—— M.	ASO (WAAF)	16. 6.41
111138	—— R.	APO (T) (s)	7.11.41
104329	—— R. D.	APO (Tr)	1. 2.41
103077	—— T.	PO (ASD)	18. 8.41
73792	—— W.	FL	17.12.40
104129	Blake, A. H.	PO (ASD)	18.10.41
44374	—— A. S.	FO (T) (e)	16. 5.41
103098	—— C. E.	PO (ASD)	1.10.41
85036	—— C. E. P.	FO (B)	4. 9.41
74429	—— C. L.	FL (ASD)	11. 2.41
79743	—— D. A.	FO (O)	2. 6.41
35213	—— E.	FL (T) (e)	6. 4.41
	—— E. A.	GC	1. 3.41
3566	—— E. M.	ASO (WAAF)	20.10.41
350926	—— E. T.	WO	1. 3.41
106012	—— G. H.	APO (B)	26. 7.41
06225	—— G. L.	SL	5. 9.41
31205	—— G. N. [24*a*]	FL (E)	1. 3.41
62133	—— G. W. [25*g*]	PO (ASD)	4. 4.41
62140	—— H.	APO (Tr)	1. 2.41
83809	—— H. E.	FO (ASD)	17. 7.41
35387	—— H. G. [25]	FO (T) (e)	12. 6.39
33433	—— J. H. B.	SL (E)	1.12.41
102344	—— J. J.	APO (Tr)	1. 2.41
76369	—— J. M. [25*g*]	FO (ASD)	19.11.40
72616	—— J. Wallace	FL (ASD)	1.12.41
102379	—— J. Wilson	APO (Tr)	5. 5.41
45283	—— L. G.	FO (T) (a)	1. 3.41
90521	—— L. J.	FL (B)	18. 9.39
2878	—— M. F.	ASO (WAAF)	8. 9.41
36095	—— M. V.	Wg. Cr.	1.12.41
	—— N. B.	S (PMNS)	20. 6.41
66430	—— N. C. W.	PO (E)	25. 7.41
78840	—— *Rev.* P. J.	SL (Ch)	30. 4.40
107986	—— R. E.	PO	1. 9.41
37274	—— R. S.	FL	3. 9.40
37666	—— T. D. B.	FL	3. 9.40
515693	—— T. H.	WO	1. 9.41
87584	—— T. P. H.	PO (E)	18. 1.41
45709	—— V. W.	FO (E)	13. 3.41
40202	—— W. A.	FL	23. 3.41
86541	—— W. E.	FO (ASD)	15. 7.41
72617	—— W. T.	FL (ASD)	28. 2.40
73807	Blake-Smith, C.	FL (T) (e)	1. 3.41
87432	Blakeley, D. A. G.	FO	2.11.41
103655	—— H. W.	PO (ASD)	9.10.41
86274	Blakelock, L. H.	FL (M)	1.10.41

Personal No.	Name.	Rank.	Seniority
75031	Blakely, H. P.	FO (ASD)	9. 4.40
44931	Blakeman, H. S.	PO	6.11.40
563895	—— R.	WO	1. 4.41
88916	Blakemore, B. F.	FF (T) (S)	17. 5.41
64960	Blakeney, J. E.	PO (T) (e)	22.10.41
90685	Blakeney, W. E.	SL (B)	1.12.41
61607	Blakeney-Flynn, H. G.	PO (ASD)	21. 3.41
61568	Blaker, G. B.	PO (ASD)	1. 3.41
70068	Blakeway, R. E. M.	FO	7. 9.40
64506	Blakey, J. C.	APO (Tr)	10. 4.41
105033	—— W. H.	APO (Tr)	13. 5.41
3114	Blakiston, M. F.	ASO (WAAF)	—
110199	Blakesley, J. O.	APO (T) (S)	31.10.41
73939	Blamey, J. E.	FO (Met)	22.11.40
109161	Blamires, A. G.	PO (ASD)	17.12.41
73699	Blampied, B. G.	FL (ASD)	28. 4.41
340863	Blanc, J.	WO	1. 5.40
792	—— R. M.	ASO (WAAF)	6. 7.40
110758	—— V. H.	APO (Tr)	27. 9.41
68004	Blance, G. W.	APO (Tr)	17. 4.41
2977	Blanchard, M.	ASO (WAAF)	15. 9.41
73085	—— W. T. [159]	FO (ASD)	7. 9.39
45457	Blanche, R. E. J.	FO (E)	1. 3.41
80865	Blanco-White, T. A.	FO (T) (S)	28. 7.41
	Bland, B. E.	S (PMNS)	1. 4.41
101014	—— B. J.	PO	10. 6.41
77511	—— D. C. S.	FO (ASD)	12. 2.41
109412	—— D. F.	APO (E)	24.10.41
100540	—— E. A.	PO	15. 1.41
85849	—— E. H.	PO (T) (S)	18. 9.40
108661	—— G. J.	PO (ASD)	10.12.41
101023	—— G. R.	PO	17. 6.41
87501	—— H. W.	FO (ASD)	5.10.41
83620	—— J.	FO (A)	21. 9.41
109166	—— J. G.	PO (ASD)	17.12.41
39486	—— J. R.	SL	1.12.41
79861	—— R. D. F.	FO (E)	24. 7.41
78614	—— R. E.	FO (ASD)	19. 4.41
90668	Blande, A.	SL (B)	1.12.41
44580	Blandford, J. A.	FL (ASD)	16. 8.41
80834	—— P.	FO	25. 4.41
61095	—— P. B.	PO (ASD)	14. 2.41
	Blandy, L. F.	GC (T) (S)	14. 9.39
75763	Blane, R. O.	FO (A)	24. 1.41
108346	Blaney, H. T.	PO (ASD)	10.12.41
60667	Blank, F. W.	PO (ASD)	1. 2.41
2031	—— J. M.	ASO (WAAF)	7. 6.41
	Blanks, A. A. [25*d*]	—	—
106144	—— T. J. G.	PO	17. 9.41
60608	Blann, L. F.	PO (ASD)	6. 1.41
	Blanshard, A. C. D. [6]	—	—
31258	Blasbery, H. C. D.	FL (E)	15. 1.41
	Blaser, F. A. [8]	—	—
81515	Blatch, C. H. S.	FO (ASD)	17.6.41
37715	Blatchford, H. P.	SL	1.12.41
49862	Blatherwick, D. P.	FO (E)	24. 7.41
74430	—— H.	FO (ASD)	1. 5.40
81591	Blaxland, P. J.	FL (M)	2. 7.41
247025	Blaylock, J. F.	WO	1. 1.40
1518	—— K. R.	ASO (WAAF)	4. 1.41
35519	—— W.	APO (Tr)	1. 2.41

Personal No.	Name.	Rank.	Seniority.
90538	Blayney, A. J.	FL	3. 9.41
45692	—— J. F.	FO (T) (e)	13. 3.41
108348	Blazey, A. E. H.	PO (ASD)	10.12.41
45086	—— E. V.	FO (E)	1. 6.41
102009	Bleasby, A.	APO (Tr)	24. 6.41
68333	Bleasdale, H.	APO (Tr)	1. 2.41
3794	Bleby, M. E.	ASO (WAAF)	1.10.41
89342	—— W. H.	PO	6.12.40
90836	Bleckly, R. S.	FL (B)	24. 8.39
74589	Bleeck, P. J. [24*a*]	FL (E)	1.12.41
507978	Bleek, V. B.	WO	1. 1.41
78678	Blench, H. T.	FO (G)	16. 5.41
82970	—— W. E.	FO (G)	26. 8.41
347368	Blencowe, J. H.	WO	1.10.40
	Blenkinsop, E. K.	SL (*ret*)	1.12.41
88984	Blenkiron, F.	PO (ASD)	11.12.40
62698	Blennerhassett, B. S. R.	PO	27. 3.41
42044	—— J. W.	FO	18.11 40
37786	—— R. M.	SL	1.12.41
86733	Blevins, E. T.	FO (G)	30.11.41
39705	Blew, D.	FL	15.10.40
3024	Blew-Jones, I. W.	ASO (WAAF)	15. 9.41
69123	Blewett, L.	APO (Tr)	2. 4.41
64186	Blewitt, A. H.	APO (Tr)	16. 4.41
2432	—— M.	ASO (WAAF)	4. 8.41
9841	Blezard, E. R. J.	PO	22.12.40
74431	Blick, J. F.	FO (ASD)	26. 9.40
86781	Bligh, E. G.	FO (ASD)	4. 7.41
06227	—— H.	FL (RAFO)	30. 6.23
		SL (ASD)	1.12.41
101036	Blight, P. H. G.	PO	10. 7.41
35050	—— S. W.	SL (T) (e)	1. 6.41
101644	Blignaut, A. J.	PO (ASD)	18. 9.41
107380	Blincoe, R.	APO (Tr)	11. 8.41
88758	Blinkhorn, F. B.	FO (ASD)	22.11.41
100906	—— H. N.	APO (Tr)	24. 5.41
83191	Blinkworth, K. U.	FO (ASD)	16. 7.41
21118	Blinman, G.	Wg. Cr. (E)	1. 6.41
1415	Bliss, D. A.	ASO (WAAF)	23.11.40
109601	—— D. P.	PO (ASD)	17.12.41
70070	—— G.	FL	15. 8.41
77114	—— G. S.	FO (G)	2. 3.41
78718	—— R. E. P.	FO	1. 4.41
109869	—— W.	APO (Tr)	5. 9.41
44844	Blissett, E. C.	FO (T) (e)	24.10.41
353054	Block, C. J.	WO	1.12.40
44326	—— G. T.	FO (ASD)	2. 5.40
75927	—— M. L.	FO (E)	20. 1.41
898	Blockey, P. G.	ASO (WAAF)	27. 7.40
19045	—— P. S.	Wg. Cr. (T) (e)	1. 1.40
81376	—— R. C.	FO (O)	30. 6.41
11176	Blofeld, B. L.	Wg. Cr. (A)	1. 6.40
110551	Blogg, B. R. W.	PO	1.11.41
69282	Blois, W. G. T.	APO (Tr)	9. 5.41
37760	Blome-Jones, L. M.	SL	1.12.41
40665	Blomeley, D. H.	FL	3. 9.41
73086	Blomfield, A.	FL (ASD)	1.12.41
37714	—— A. S. B.	SL	1. 9.41
78295	—— L. G.	FO (ASD)	12.12.40
68268	—— L. G.	PO (ASD)	19. 5.41

Personal No.	Name.	Rank.	Seniority.
34210	Blomfield, O. H. D. [18a]	Wg. Cr.	1. 6.41
100705	—— R. H.	PO (ASD)	14. 7.41
72618	Blomley, B. L.	FL (ASD)	1.12.41
74432	—— J.	FO (ASD)	22. 7.40
79690	Blond, N.	FL (ASD)	3. 5.41
45553	Bloodworth, C. O.	PO (O)	9. 4.41
	—— R. C. [27]	—	—
43579	—— R. L.	FO (T) (e)	14 3.40
64919	—— A. W.	PO	27. 4.41
77384	Bloomer, C. G.	PO (ASD)	25. 1.40
517520	Bloomfield, E. J.	WO	1. 8.40
354523	—— E. R.	WO	1. 4.39
78941	—— F. J. C.	FO (ASD)	2. 5.41
73740	—— F. S.	EO FO (ASD)	— 28. 8.39
	—— G. I.	S (PMNS)	1. 4.41
	—— S. J.	PO (E)	4. 9.39
45363	—— W. E.	PO (T) (S)	7. 5.41
511753	—— W. L.	WO	1. 5.41
76255	Bloor, B. C.	FO (B)	5. 2.41
590462	—— J.	WO	1. 9.41
78116	—— J. M. M.	FO (B)	1. 2.41
103133	—— L. H.	PO (ASD)	8.10.41
110720	Blore, T. A.	APO (Tr)	11. 9.41
63179	Blount, C. H. C.	PO (ASD)	4. 4.41
102754	—— E.	PO (ASD)	8.10.41
	—— F. [25e]	—	—
33471	—— J. H. L.	FO	1.10.40
19180	—— P. C. [25]	FO (ASD)	28. 5.41
64465	Blow, C.	APO (Tr)	26. 3.41
88381	—— *Rev.* E. M.	SL (Ch)	2.12.40
64750	—— G. W.	PO (E)	4. 7.41
	—— H. D. [8a]	—	—
81441	—— R. C.	FO (ASD)	25. 4.41
108343	Blower, A. B.	PO (ASD)	10.12.41
88242	—— E. C.	PO	14.11.40
80929	—— H. E.	FO (ASD)	20. 9.40
85417	—— M. D.	FO (ASD)	1. 6.41
69776	Blowers, A. H.	APO (Tr)	22. 4.41
2289	Blows, M. E. M.	ASO (WAAF)	14. 7.41
41544	Bloxam, J. R.	FL	3. 9.41
78793	—— R. W. H.	FO (T) (S)	6.10.40
507258	—— S.	WO	1.10.40
45076	Bloxham, E. L.	PO	14. 8.40
105663	—— E. W.	PO (ASD)	30.10.41
102286	—— *Rev.* W.	SL (Ch)	15. 7.41
67053	Bloyce, W. R.	PO	8. 5.41
44272	Bloye, R. S.	FO (T) (e)	9. 5.40
	Blucke, R. S. [25f]	GC	1.12.41
68344	Blue, A. J.	APO (Tr)	1. 2.41
43539	Bluett, A. P. Q.	FO	13. 5.41
86728	—— P. F. B.	FO (G)	23. 9.41
45246	Blum, J. E. de M.	FO (T) (e)	15. 5.41
35252	Blundell, A. E.	FO (T) (e)	12. 6.39
75039	—— G. N.	FO (T) (e)	10.10.40
338150	—— H. W. R.	WO	1.12.40
	—— J. E. [25e (i)]	—	—
84157	—— L. G.	FO (T) (S)	13.10.41
355756	—— P. G. C.	WO	1.12.40
109602	—— R. E.	PO (ASD)	17.12.41
105728	Blunden, A. L. G.	PO (E)	7.11.41

Personal No.	Name.	Rank.	Seniority
3821	Blunn, M. A.	ASO (WAAF)	3.11.4
74590	Blunsden, A. R.	FO (E)	19.11.4
26026	Blunt, S. L.	Wg. Cr.	1. 6.4
75641	—— V. E. R.	FO (ASD)	24. 9.4
69004	—— W. G.	APO (Tr)	12. 2.4
69448	Blurton, P. J.	PO (G)	12. 6.4
	Blyde, *Miss* M. K.	—	—
43183	Blyth, A.	FO	1. 4.4
66567	—— A. C.	PO	11. 5.4
74743	—— C. H. [8a]	FL (ASD)	1.12.4
	—— H.	FO (CC)	1. 6.4
79453	—— H. E. [13]	FO (ASD)	27. 5.4
	—— H. P. [7]	—	—
41103	—— J. C.	SL (E)	1.12.4
	—— J. K. G.	S (PMNS)	1. 4.4
101527	—— K.	PO (O)	29. 6.4
42553	—— M. S.	FO	1. 3.4
45588	—— W. J. J.	PO (A)	6. 7.4
355100	Blythe, A. R.	WO	1. 3.4
109413	—— F.	APO (E)	24.10.4
103656	—— F. N.	PO (ASD)	9.10.4
45969	—— W. A.	FO (A)	1.10.4
344303	—— W. J.	WO	1. 5.4
78943	Blythman, H. C. B.	FO (T) (e)	25. 7.4
66366	—— T. P.	APO (Tr)	7. 4.4
2185	Boaden, M. F.	ASO (WAAF)	28. 6.4
107126	Boak, A. T.	APO (Tr)	24. 8.4
68289	—— G. R.	PO (ASD)	13. 8.4
83817	Boal, H. H. G.	FO (ASD)	24. 7.4
37713	—— S. M.	SL	1.12.4
46688	Boalcho, C. J.	APO (T) (e)	26. 8.4
46740	Boalch, F. R.	APO (T) (e)	6. 9.4
	Board, A. G.	AC (*ret*)	1. 1.2
	—— *Sir* R. W. [16]	PO	—
109807	Boarder, R. J.	APO (Tr)	3. 9.4
68504	Boardman, F. J.	APO (Tr)	3. 4.4
106541	—— H. C.	PO (ASD)	18.10.4
68666	—— J.	FO (M)	3. 6.4
37931	—— J. B. J.	FL	3. 9.4
349791	—— S.	WO	1. 9.4
	—— T. [213]	—	—
69253	—— W. A.	APO (Tr)	5. 5.4
63922	Boast, A. W.	PO (ASD)	18. 4.
104740	—— H. S.	PO (ASD)	15.10.4
81066	—— R. S.	FO (O)	16. 6.4
104148	Boath, D. W. K.	PO (ASD)	15.10.4
64695	—— J.	APO (Tr)	21. 4.4
84845	Boatman, D. W.	FL (M)	10. 9.4
61162	Bobby, H. A. B.	PO (E)	2. 5.4
15157	Boby, R. S. P.	FL (ASD)	1. 7.4
37079	Bocking, A. L.	SL	15.12.4
61215	Bocock, E. P. W.	PO	15. 1.4
34025	—— I. M. T. de K.	SL	1. 6.4
42256	—— P. H. de K.	FO	9.12.4
81114	Boddam-Whetham, A. D.	FO (T) (S)	21. 6.4
30106	—— A. P.	FO	17. 5.4
1727	—— J. S.	ASO (WAAF)	7. 4.4

Personal No.	Name.	Rank.	Seniority.
37798	Boddey, M.	PO (ASD)	18. 4.41
	Boddie, D. G. [159]	GC (M)	1. 1.39
38017	Boddington, M. C. B.	FO	21. 5.41
104534	—— R. A.	PO (O)	13. 7.41
103657	—— R. H.	PO (ASD)	9.10.41
	—— W. [21]	—	—
50841	—— W. G.	PO (T) (a)	29. 6.41
111216	Boddy, D. J.	APO (B)	2. 9.41
110311	—— S. F.	PO	15.10.41
103658	—— W. D.	PO (ASD)	9.10.41
35614	Bodenham, D. C.	FL (M)	24. 9.41
77489	—— K. L.	FO (ASD)	26. 1.41
39267	Bodey, R. E.	PO (A)	15. 2.41
33852	Bodfield, A. W.	PO (ASD)	9. 8.40
1890	Bodger, M. P.	ASO (WAAF)	5. 5.41
12790	Bodie, C. A. W.	FO	18. 5.41
35720	Bodien, H. E.	PO	1. 5.41
16842	Bodington, W. J.	PO	1.10.41
31204	Bodman, A. D.	PO (A)	19. 4.41
38141	—— E. H.	PO (ASD)	14.10.40
39649	—— J. M.	FL	3. 9.40
12238	Body, B. L. [18]	ASO (WAAF)	30. 6.41
43819	—— G. A.	FO (A)	6. 6.41
100086	—— G. D.	PO	3. 7.41
70071	Boeree, A. R.	SL (E)	1. 6.40
77343	Boffee, N. M.	SL	1. 9.41
34902	Boggan, M. G.	PO	10. 4.41
43890	Boggis, A. G.	FO (T) (s)	30. 5.41
598	—— C. F. E.	ASO (WAAF)	4. 5.40
33177	—— F. W.	FL	1. 1.32
43923	—— I. W.	PO (ASD)	18. 4.41
12457	—— P. J. S.	FO	18. 5.41
100465	Boggon, R.	FO (M)	24. 6.41
102615	Bogle, C. R.	PO	21. 7.41
77811	Bohane, H. A.	PO (ASD)	1.11.40
70596	Bohm, R. S.	FL	3. 9.41
60522	Bohn, J. F.	FL (M)	4. 6.41
104161	Boileau, F. P.	PO (E)	17.10.41
44006	Bois, P.	FO	18. 8.41
106039	—— D. I. C.	PO (O)	5. 8.41
102487	Bolam, W. H.	APO (Tr)	3. 7.41
33138	Bolan, T. D. L.	SL (M)	10. 5.41
77758	Boland, B. J.	FO (ASD)	25.10.41
	—— B. M.	S (PMNS)	1. 4.41
104741	Bold, P. E.	PO (ASD)	15.10.41
113636	Bolden, J.	APO (Tr)	26. 9.41
111138	Boldero, C. H. W.	Wg. Cr. (E)	1.12.40
77593	Boles, G. R.	FL	6. 8.40
101217	Bolgar, H. A. L.	PO (ASD)	11. 9.41
44393	Bolitho, H. H. [19a]	FL (ASD)	16. 3.41
33520	Boll, W. W.	APO (Tr)	1. 2.41
163843	Bolland, C. J. E.	WO	15. 3.41
104141	—— C. L. W.	PO (ASD)	18.10.41
39059	—— G. A.	Wg. Cr.	1.12.40
102744	—— R. O.	PO (ASD)	1.10.41
33158	Bollard, M. J.	ASO (WAAF)	22. 9.41
	Bollen, F. [6]	—	—
111107	Bollington, A.	FO (ASD)	20. 6.41
38973	Bollom, S.	PO (ASD)	20. 8.41
157288	Bollons, L.	WO	11.11.39
35782	Bolt, F. T.	APO (T) (e)	10. 4.41
35199	—— H. R. S. [1]	APO (Tr)	10. 4.41
77840	—— J. H.	FO (ASD)	28. 2.41

Personal No.	Name.	Rank.	Seniority.
05050	Bolton, A. C.	FL (*ret*)	1. 4.18
		SL (E)	1. 6.41
84456	—— C. M. G.	FO (ASD)	26. 8.41
68450	—— E. A.	APO (Tr)	25. 3.41
78380	—— E. C.	FO (E)	13. 5.41
46262	—— E. R.	FO (T) (a)	10. 5.41
46722	—— F.	PO	1.10.41
103545	—— F. A.	PO	19. 7.41
43721	—— F. H.	FO (T) (E)	14. 3.40
85337	—— F. J.	FO (ASD)	10. 9.41
62914	—— F. N.	APO (Tr)	27. 3.41
67631	—— J. D.	PO	11. 5.41
84449	—— J. H. L.	FO (ASD)	7. 4.41
86007	—— Kenneth James	FO (ASD)	1. 7.41
45525	—— Kenneth James	PO (O)	22. 1.41
3137	—— N.	ASO (WAAF)	22. 9.41
106115	—— P. R.	PO (G)	12. 9.41
84779	—— R.	FO (ASD)	6. 9.41
69135	—— R. B.	APO (Tr)	7. 4.41
63348	—— R. W.	PO (E)	13. 6.41
45619	—— T. E.	PO (O)	9. 4.41
67394	Bolton-King, R.	APO (Tr)	27. 3.41
72417	Bolwell, H. A. J.	FL (E)	1. 3.41
84539	Bomford, C. H. N.	FO (ASD)	8 .5.41
109456	—— D. J.	PO (ASD)	27.10.41
104742	Bompas, R. M.	PO (ASD)	15.10.41
	Bonar, E. W. *Hon.*	PO (ASD*)	6. 8.40
39487	Bonard, I. N.	FL	21.12.40
75764	Bonass, R. E.	FO (E)	22. 1.41
63589	Bond, A.	APO (Tr)	1. 4.41
108485	—— A. A.	PO(ASD)	20. 5.41
02058	—— A. G.	SL	29. 5.29
09238	—— C. B.	FO (ASD)	24.12.40
62735	—— C. H. P.	APO (Tr)	4. 3.41
67781	—— C. N.	PO (ASD)	31. 5.41
332014	—— C. W. J.	WO	1. 7.40
41148	—— D. E.	FL	3. 9.41
	—— E. C. H.	ASO (WAAF)	3. 2.40
79225	—— E. G. M.	FO (G)	15. 6.41
	—— F. E. [11]	GC	1. 6.41
83787	—— G. E.	FO (ASD)	5. 7.41
83158	—— G. H.	FO (ASD)	1. 4.41
87812	—— G. L.	PO (ASD)	1.11.40
108081	—— G. R.	PO (ASD)	10.12.41
76569	—— H. St. G.	FL	6.11.41
79828	—— H. T.	FO (ASD)	10. 6.41
105729	—— J.	PO (E)	7.11.41
75067	—— J. E.	FL (D)	26. 9.40
563609	—— J. F.	WO	1. 2.41
78909	—— J. H.	FO (T) (s)	24. 6.41
61540	—— J. L.	PO (ASD)	21. 2.41
11177	—— J. R.	SL (A)	1.12.41
85808	—— J. R. M.	FO (ASD)	13. 9.41
40666	—— K. F. P.	FL	3. 9.41
44653	—— Leo	FO (A)	6. 9.41
355160	—— Lewis	WO	1. 1.41
104409	—— L. A.	PO (O)	8. 7.41
62808	—— L. G.	APO (Tr)	1. 2.41

Personal No.	Name.	Rank.	Seniority.
105662	Bond, P. E.	PO (ASD)	30.10.41
40073	—— P. McC.	FL	12. 1.41
78469	—— R.	FO (ASD)	1. 6.40
69571	—— R. H.	PO (ASD)	20. 8.41
85732	—— R. J.	FO (ASD)	13. 8.41
68556	—— R. W.	APO (Tr)	14. 4.41
35141	—— T. E.	SL (T) (e)	1. 9.41
106396	—— T. H.	PO (ASD)	29.10.41
84814	—— W. E. S.	FO (ASD)	13. 5.41
5911	—— W. F.	WO	1. 3.40
91136	—— W. J.	FO (ASD)	30. 6.40
67395	—— W. W.	APO (Tr)	27. 3.41
107398	—— W. W.	PO (ASD)	26.11.41
107113	Bone, A. R.	APO (Tr)	15. 8.41
89343	—— B. E. P.	PO	6.12.40
66047	—— D.	PO (B)	22. 4.41
505509	—— E. F.	WO	1. 7.41
43876	—— G. A.	FO (T) (s)	9. 5.40
77429	—— G. W.	FO (ASD)	31. 1.41
105730	—— H. A.	PO (E)	7.11.41
90852	—— J.	FO (B)	24. 8.39
103659	—— L.	PO (ASD)	9.10.41
	—— R. J. [18*a*]	GC (*ret*)	1. 7.29
89268	—— T. W.	PO (A)	15. 2.41
	—— W. E. S. [12]	—	—
	Bonella, J. [25*d*]	—	—
74591	Bongard, H. M.	FL (E)	1.12.41
75327	Bonham, J. E.	SL (A)	1. 9.40
67432	—— S. T.	APO (Tr)	5. 4.41
	Bonham-Carter, D. W. F.	GC	1.12.41
	—— I. M.	AC	1. 7.25
75187	Boniface, H. A.	SL (ASD)	1.12.41
72788	Boning, A. K. [15]	FL (ASD)	1.12.41
1	—— E. B. [25 c]	—	—
61494	Bonn, P. M.	PO	16. 2.41
39059	Bonnar, K. W.	SL	1.12.41
69437	—— N. J.	PO	5. 6.41
108613	—— W. McK.	FO (M)	10.10.41
43966	Bonner, C. K.	FO	1. 7.41
68723	—— E. F.	PO	27. 5.41
86970	—— E. J.	PO (T) (s)	19. 9.40
110890	—— G. A.	PO	8.11.41
90108	—— G. C.	SL	3. 9.41
102932	—— J.	APO (Tr)	8. 7.41
75006	—— N. E.	FO (ASD*)	10. 9.39
45416	Bonnet, D. D.	PO	8. 3.41
90449	—— L. P.	SL (B)	1. 9.41
64222	—— S. F.	PO (A)	21. 6.41
47021	Bonnett, S.	APO (T) (e)	17. 5.41
60803	Bonney, H. V. D.	PO (O)	26. 1.41
101758	Bonneywell, G. W.	PO (ASD)	25. 9.41
3724	Bonnick, N. M.	ASO (WAAF)	27.10.41
44518	Bonniface, B. H.	FO	7. 9.41
74713	Bonniksen, J. E.	FO	22. 6.40
66364	Bonny, E. W.	APO (Tr)	5. 4.41
100254	Bonsell, F.	APO (Tr)	26. 3.41
77590	Bonser, S. H.	PO (T) (a)	27. 2.40
28179	Bonsey, B. W. E. R.	FL (ASD)	3. 9.40
3757	Bonyun, M. V.	ASO (WAAF)	27.10.41
66352	Boocock, S.	APO (Tr)	3. 4.41
87441	Booker, B. S.	PO	3.11.40
43823	Booker, E. P. S.	FO	25. 4.41
63436	—— D.	PO (O)	23. 3.41
65688	—— G. A.	PO (ASD)	30. 5.41
1989	—— M. N.	ASO (WAAF)	24. 5.41
820	Boole, J. M.	ASO (WAAF)	13. 7.40
56455	Bools, C. R. K.	WO	1. 4.41
21402	Boon, A. T.	FO (T) (e)	14. 3.40
36045	—— B. H.	Wg. Cr. (T) (s)	1.12.41
567046	—— E. J.	WO	1.10.41
64011	—— E. P.	APO (Tr)	1. 2.41
108274	—— H. F.	APO (Tr)	18. 9.41
46959	—— K. L.	PO	19.10.41
	Boond, E. [8]	—	—
84457	Boone, R. W.	FO (ASD)	26. 8.41
45533	Boonham, A.	PO (T) (s)	27. 2.41
79454	Boord, *Sir* R.W. [17]	FO (ASD)	8.12.40
44569	Boore, L. C.	FO	28. 8.41
62372	—— L. G.	PO (ASD)	14. 3.41
85093	Boorer, G. W. R.	FO (T) (s)	30. 8.41
64162	—— J.	APO (Tr)	41. 4.41
110552	Boosey, R. H. G.	PO	1.11.41
509586	Boot, G. F.	WO	1. 6.41
111184	—— H. W. N.	PO (ASD)	19.11.41
76455	—— P. V.	FL	6.11.41
72619	Boote, R. S. L.	FL (ASD)	21. 4.41
66321	Bootes, A.	APO (Tr)	26. 3.41
77576	Booth, A. A.	FO	1.11.41
350713	—— A. G.	WO	1. 3.40
87906	—— A. J.	FO (ASD)	9.11.41
108345	—— A. W.	PO (ASD)	10.12.41
31308	—— B. B.	FL (E)	1. 9.41
46858	—— C. B. K.	APO (T) (e)	12. 8.41
107498	—— C. H.	PO (G)	2. 8.41
46846	—— Christopher R.	PO	20. 9.41
103405	—— C. R.	APO (Tr)	20. 4.41
106963	—— C. Russell	APO (T) (a)	19. 9.41
013212	—— C. W.	FL	1. 7.30
314124	—— E.	WO	11.11.39
61132	—— F.	PO (ASD)	24. 2.41
69378	—— F. B.	APO (Tr)	19. 4.41
349854	—— F. G.	WO	1. 6.41
509153	—— G.	WO	1.11.40
100238	—— G. R.	APO (Tr)	11. 3.41
84601	—— Harold	FO (A)	10.10.41
105731	—— Harry	PO (E)	7.11.41
108113	—— H. G.	PO (O)	1. 9.41
73551	—— J.	FL (D)	18.10.40
	—— J. C. [100]	—	—
60093	—— J. C. M.	PO	9. 1.41
102121	—— J. F.	PO	19. 7.41
37958	—— J. F. H.	SL	1.12.41
61288	—— J. G. F.	PO	16. 2.41
41658	—— J. S.	FL	2.10.41
61777	—— J. R. N.	APO (Tr)	8. 3.41
89122	—— J. T.	PO (ASD)	7.12.40
88534	—— J. W.	PO (ASD)	29.11.40
87407	—— K. E. R.	FO (O)	20.10.41
44813	—— K. Stanley	FO	2.11.41
63478	—— K. Sydney	PO	8. 4.41
103493	—— L.	PO	9. 7.40
13039	—— L. J.	FL	3. 9.40
104776	—— L. R.	PO (ASD)	5.11.41
39810	—— M.	SL	1.12.41
2196	—— M. I.	ASO (WAAF)	21. 6.41
75110	—— N.	FL (A)	1.12.41
81661	—— N. G. R.	FO	30. 6.41

Personal No.	Name.	Rank.	Seniority.
103455	Booth, P. E. ..	APO (Tr)	12. 7.41
80605	—— P. G. N.	FO (ASD)	7. 6.41
101645	—— R. A. ..	PO (ASD)	18. 9.41
91158	—— R. G. ..	FO (ASD)	3. 9.40
02059	—— R. S. ..	Wg. Cr.	1.11.38
103660	—— Selwyn	PO (ASD)	9.10.41
332445	—— Stanley	WO ..	1. 5.40
590432	—— Stephen	WO ..	1. 4.41
590261	—— Stephen	WO ..	1. 4.41
104251	—— Wilfred	PO (ASD)	18.10.41
43327	—— Wm. ..	FO (ASD)	7. 3.40
89168	—— W. A. ..	FO (T) (e)	12. 6.39
353273	—— W. E. ..	WO ..	1. 3.40
78188	—— W. F. ..	FO (ASD)	25. 3.41
46923	—— W. H.	PO ..	4.10.41
65621	—— W. R. T.	PO (ASD)	2. 5.41
106523	Booth-Adams, H. W.	PO (G)	8. 8.41
	Booth-Russell, S. S.	Hon. PO (ASD*)	28.11.39
39023	Boothby, J. R. M.	SL ..	1.12.41
66070	—— R. J. G.	PO (ASD)	9. 5.41
61016	Bootheway, K. C. H.	FO ..	9.11.41
	Boothman, J. N.	GC ..	1. 3.41
67085	—— R.	PO (O)	18. 5.41
105861	Boothroyd, C. W.	PO (ASD)	5.11.41
43998	Bootle, H. H.	FO (T) (S)	9. 5.40
82052	Booty, W. L. [12]	FO (ASD)	1. 4.41
61350	Borch, V.	PO (ASD)	21. 2.41
74057	Bordewick, P. R.	FO (ASD)	1. 6.40
	Boree, A. R.	FL	26. 8.39
10193	Boreham, C. H.	FL (ASD)	1. 9.39
101646	—— H. G.	PO (ASD)	18. 9.41
354560	—— R. A.	WO ..	1. 3.40
109603	—— W.	PO (ASD)	17.12.41
351703	—— W. E. J.	WO ..	18. 9.39
	Boret, J. A.	GC ..	1. 9.40
102632	Borgonon, F. N.	APO (T) (S)	25. 7.41
90810	Borland, I. H.	FL (A)	1.12.41
1571	Borman, M. G.	ASO (WAAF)	25. 1.41
74433	—— J. R. S. [22]	FO (ASD)	7. 7.40
83507	—— V. R. D.	PO (E)	27. 9.40
83919	Borneman, R. E.	FO (ASD)	23. 4.41
106107	Borrett, E. W.	APO (T) (e)	14.11.41
85633	Borthwick, *Rev.* A. E.	SL (Ch)	1.10.40
	—— H. G. E.	Capt.	—
66981	—— P. W.	APO (Tr)	16. 4.41
61778	—— R.	APO (Tr)	8. 3.41
03184	Borthwick-Clarke, E. S.	Wg. Cr.	1. 1.40
	Borton, A. E. [18*a*]	AVM (*ret*)	1. 7.29
2533	Borwick, P. D.	ASO (WAAF)	11. 8.41
	Bosanquet, A. K. J.	ASO (WAAF)	12.10.40
73088	—— P. A.	FO (ASD)	8. 9.39
101815	Bosc, F. V. A.	FO (M)	11. 7.41
79497	—— C. F.	FL (M)	21. 5.41
76438	Boshell, E. G.	FO (E)	1. 5.41
110201	—— J. H.	APO (T) (S)	31.10.41
60198	Bosher, V. J. M.	PO (T) (S)	17. 1.41
105384	Bosley, F. T.	PO (ASD)	30.10.41
106589	—— G. A. H.	APO (T) (a)	12. 9.41
89623	—— J. E.	PO (O)	19. 9.40
64202	Bosman, M. A.	PO (E)	27. 6.41
72789	Boss, P. A. A.	FO (ASD)	31. 8.39
88973	Bossard, F. C.	PO (T) (S)	8.12.40
45836	Bossy, A. G. C.	PO ..	30. 7.41
116	Bostock, A. C.	SO (WAAF)	1.12.41
69214	—— E.	APO (Tr)	30. 4.41
66252	—— J. F.	APO (Tr)	8. 3.41
77530	—— J. O.	FO (G)	16. 4.41
108200	—— John	APO (Tr)	22. 7.41
61632	—— R. P.	APO (Tr)	1. 2.41
	—— W. D. [572]	Wg. Cr. (RAAF)	—
104847	Boston, A. E.	PO (ASD)	22.10.41
64203	—— E. C.	PO (E)	11. 7.41
17203	—— F.	FL (T) (e)	1. 9.39
106943	—— F. E.	PO (ASD)	19.11.41
104182	—— G. H.	FO (M)	25. 7.41
77337	—— James	SL (E)	1. 6.40
28247	—— John	FL ..	13.11.40
108594	Boswell, C.	PO (ASD)	10.12.41
343145	—— E.	WO ..	10. 1.38
41104	—— G. L. W.	SL (E)	1.12.41
64096	—— H.	APO (Tr)	11. 2.41
76955	—— H. G.	FO (ASD)	9.12.40
09065	—— K. L.	Wg. Cr. (T) (e)	1. 1.39
3159	—— M. L.	ASO (WAAF)	22. 9.41
81754	—— W. M.	PO (T) (e)	5. 7.40
66372	Bosworth, E. W.	APO (Tr)	10. 4.41
566045	—— F. A.	WO ..	15.10.41
80586	—— G. S.	FO (T) (e)	31. 8.41
79076	—— H. L.	FL (ASD)	17. 5.41
74058	—— J. S.	FO (ASD)	19. 9.40
111846	—— R. A.	APO (Tr)	1. 2.41
78013	Bosworth-Martin, S.	FO (ASD)	6. 1.41
46407	Bosworth-Waite, T. N.	PO ..	9. 8.41
76446	Botha, B. B.	FL (M)	28.11.40
90904	Botham, C. W.	FL (B)	1.12.41
63708	—— E. H.	APO (Tr)	9. 4.41
89344	—— G.	PO ..	6.12.40
78381	—— J. E. C.	FO (E)	20. 6.41
	Bott, E. A. [25 g]	—	—
1096	—— E. B.	PO (E)	14. 2.41
84718	—— J. E. W.	PO (O)	11. 8.40
106705	Botten, A. W.	APO (Tr)	17. 7.41
109339	Botterill, S. W.	PO (O)	8. 6.41
1029	Botting, D. G.	ASO (WAAF)	17. 8.40
590524	—— G. F.	WO ..	1. 7.41
88970	—— H. H.	PO (ASD)	7.12.40
	—— J. H. E.	S (PMNS)	1. 4.41
61275	—— J. W. L.	—	—
103047	—— L. E.	PO ..	16. 8.41
	—— W. A. [22a]	—	—
46390	Bottomer, W. E.	PO (A)	3.10.41
68724	Bottomley, A. T.	PO (G)	29. 5.41
100158	—— C. A.	PO (ASD)	27. 6.41
218530	—— G.	WO ..	1.11.34
105222	—— H.	PO (ASD)	29.10.41
314125	—— J.	WO ..	16. 8.37
	—— N. H. [100]	AVM	1. 7.40
1129	—— N. M.	ASO (WAAF)	22. 9.40
	—— W. H. [25*d*]	—	—
45671	Bottoms, F.	PO (ASD)	12. 6.41
348618	—— L. S.	WO ..	1. 2.40

Personal No.	Name.	Rank.	Seniority.
106665	Bottrill, K. H.	PO	17. 9.41
	Botwood, M. B.	M (*ret*) (PMNS)	1. 1.27
81296	Bouch, A. E.	FO (A)	12. 8.41
85771	—— G. E. P.	FO (ASD)	22. 8.41
60954	Boucher, A. C.	PO (ASD)	8. 2.41
363873	—— A. W.	WO	15. 3.41
	—— C. E. [19]	—	—
18159	—— E. C.	SL (T) (a)	1. 6.41
60376	—— H. E.	PO (ASD)	24. 1.41
2162	—— M. C.	ASO (WAAF)	30. 6.41
62598	—— N.	APO (Tr)	24. 3.41
87524	Bouchet, C. T. T. R.	FL (L)	13. 5.41
	Bouchier, C. A.	GC	1.12.40
67189	—— H. S.	PO (ASD)	23. 5.41
84078	Boughen, J. T.	FO (ASD)	1. 7.41
81565	Boughey, R.	FO (A)	5. 8.41
89746	Boughton, A. H.	PO (A)	7. 3.41
85429	—— C. B.	FO (ASD)	21. 9.41
209876	—— J. W.	WO	1. 7.41
77520	Boughton-Thomas, K. A.	FL (M)	30. 1.41
40203	Bould, G. E.	FL	23. 4.41
331283	—— J. E.	WO	1. 7.33
	Boulderson, di Balme	FL (CC)	18. 5.39
25085	Boulding, B. E.	FO	12. 9.37
41249	—— R. J. E.	FL	3. 9.41
63565	Boulind, Henry Frederick	APO (Tr)	17. 2.41
67632	Boulnois, D. P.	PO	11. 5.41
34066	Boult, N. de W.	Wg. Cr.	1. 9.41
103661	Boulter, L. W.	PO (ASD)	9.10.41
62809	—— W. E.	APO (Tr)	1. 2.41
41775	Boulton, A. G.	FO	25. 2.41
85360	—— *Sir* H.	FO (ASD)	8. 5.41
74434	—— P.	FO (ASD)	26. 9.40
40286	—— P. M.	FL	17. 8.41
45822	—— R. H.	PO (T) (e)	6. 5.41
06030	Boumphrey, C.	SL (*ret*)	17. 7.29
75315	Boundy, J. R. [10a]	FO (T) (s)	6. 6.40
1093	Bouquet, J. A.	ASO (WAAF)	31. 8.40
104955	Bourdeaux, M. J.	PO (A)	24.10.41
85615	Bourdillon, J. F.	FL (M)	24. 9.41
	Bourke, U. J. D.	GC (*ret*)	8. 8.19
79783	Bourn, E. L.	FO (ASD)	1. 6.41
107228	—— N. E.	ASO (WAAF)	26. 9.41
81755	Bourne, A.	FO (T) (e)	21.12.41
86008	—— E. P. [12]	FO (ASD)	7. 7.41
106200	—— F.	PO (ASD)	9.10.41
105732	—— F. S.	PO (E)	7.11.41
82381	—— H. R. [8*a*]	FO (ASD)	26. 1.41
108164	—— I. D.	PO	11.10.41
72020	—— James H.	FO	12. 2.41
87223	—— John H.	FO (ASD)	21.10.41
83756	—— P. R.	FO (ASD)	27. 6.41
100541	—— R. K.	PO	15. 1.41
72790	—— S. N.	FO (T) (e)	11. 9.39
21045	—— W.	Wg. Cr.	1. 7.39
43997	—— W. H. A.	FO (T) (s)	9. 5.40
73029	Bourne, W. J.	FO (T) (s)	9.11.40
89074	Bourner, A. E. J.	FO	19.11.41
79226	Bousfield, J. M.	FO (G)	15. 6.40
107550	—— J. N.	PO (ASD)	3.12.41
2608	—— P. J.	ASO (WAAF)	11. 8.41
72791	—— S. P. A.	FL (ASD)	3. 3.41
66512	Boustead, C. J. E.	PO	16. 3.41
111554	—— M. C. H.	PO	24.10.41
72167	—— P. G. A. [22*b*]	SL (E)	1.12.41
37552	Bouwens, J. T.	SL	1.12.41
82071	Bovell-Jones, L. C.	FO (ASD)	17. 7.41
74059	Bovey, N. W. B.	FO (T) (e)	19. 9.40
107551	—— P. D.	PO (ASD)	3.12.41
87847	Bovill, A. D. [17]	FO (ASD)	5.11.41
73609	—— M. W.	SL (ASD)	14. 9.40
60551	Bow, W. D. S.	PO	23. 1.41
35154	—— W. S.	SL (T) (a)	1. 9.41
107922	Bowack, N. H.	PO (O)	13. 9.41
88604	Bowcock, P. T.	FO (ASD)	24.10.41
109548	Bowd, J. E.	APO (A)	5. 9.41
	Bowden, A. [5]	—	—
37716	—— B. E. R.	FL	27. 8.40
514439	—— E. G.	WO	1. 9.41
89593	—— Frederick H.	PO	1. 1.41
82241	—— Frank H.	FO (ASD)	1. 4.41
84286	—— G. A. G.	FO	4. 9.41
47002	—— H. J. W.	PO	19.10.41
67141	—— L. A.	PO (ASD)	16. 5.41
105733	—— R. G.	PO (E)	7.11.41
65412	—— S. H.	PO (E)	11. 7.41
351034	—— W.	WO	15. 5.40
61262	—— W. G.	PO	12. 2.41
10070	—— W. H.	FO (E)	4. 9.39
60888	—— W. J.	PO (ASD)	7. 2.41
1430860	Bowdidge, J. S.	WO	24. 4.41
05209	Bowditch, R. G.	Wg. Cr. (T) (e)	1. 3.41
89444	Bowdler, C. N. H.	PO (ASD)	13.12.40
85536	—— J. D.	PO (E)	25.11.40
23290	Bowe, J. C.	SL (M)	1.12.41
1	—— R. M.	S (PMNS)	1. 4.41
101942	Bowell, W. V.	APO (Tr)	31. 5.41
85045	Bowen, A. L.	FO (ASD)	1. 7.41
63116	—— D. J.	APO (T) (a)	28. 3.41
106590	—— D. J. A.	APO (T) (a)	12. 9.41
107552	—— D. K. N.	PO (ASD)	3.12.41
108275	—— D. O.	APO (Tr)	23. 9.41
42586	—— E. B.	FO	24. 6.41
89034	—— E. E.	FO (M)	17.12.40
73089	—— E. J.	FL (ASD)	1.12.41
45289	—— E. V.	PO (T) (e)	15.11.40
	—— G.	FL (*ret*)	1. 8.19
	—— H. G.	AC	1.12.40
87760	—— I. T.	FO (ASD)	25.10.41
69785	—— J. A.	APO (Tr)	25. 4.41
44613	—— J. A. T.	FO (T) (e)	4. 7.41
	—— J. B.	AC (*ret*)	1. 1.32
43315	—— J. D. [19*a*]	FL (ASD)	29. 8.41
86275	—— J. M.	FO (M)	1.10.40
42481	—— P. D.	FO	1. 2.41
79505	—— *Rev.* P. J.	SL (Ch)	24. 5.40
25118	—— R. I. M.	SL	1.12.41
73090	—— R. J.	FL (ASD)	1.12.41
109017	—— R. T.	PO (O)	5. 8.41
42298	—— S. A. F.	FO	20. 2.41
85658	—— T. A.	FO	15. 9.41

Personal No.	Name.	Rank.	Seniority.
89123	Bowen, V. A. P.	PO (ASD)	7.12.40
111685	—— W. E.	PO (ASD)	24.11.41
77695	—— W. H.	FL (ASD)	1. 9.39
	Bowen-Buscarlet, W. A. B.	GC	1. 9.40
86782	Bower, C. E. S.	FO (ASD)	17.10.40
69162	—— E.	APO (Tr)	12. 4.41
1	—— J. C.	Hon. SL (ASD*)	24.11.41
85809	—— J. D. [19a]	FO (ASD)	13. 9.41
26130	—— L. W. C.	Wg. Cr.	1.12.40
75595	Bowering, D. F.	FO (Met)	31.10.39
352038	Bowerman, J. W.	WO	1. 7.40
83164	Bowers, G.	FO (ASD)	6. 8.41
67598	—— G. S.	PO (O)	17. 5.41
111852	—— H. J.	APO (Tr)	27. 7.41
63615	—— P. E.	APO (Tr)	5. 4.41
252	Bowes, A.	SO (WAAF)	15. 5.41
63827	—— A. J. L.	PO	10. 4.41
84846	—— D. O.	FL (M)	10. 9.41
35394	—— E. J.	FO (ASD)	10. 8.39
341816	—— G. B.	WO	1. 6.41
358311	—— H.	WO	1. 5.40
70072	—— R. L.	FL	3. 9.40
44672	—— S.	PO	28. 9.40
43664	—— W.	FO (ASD)	21. 3.41
78325	Bowes-Cavanagh, G. R.	FO (ASD)	2. 4.41
28248	Bowes-Lyon, H. M.	FL (RAFO)	1. 4.36
335513	Bowey, W.	WO	1. 3.39
	Bowhill, *Lady* D.	ASO (WAAF)	24. 1.40
	—— *Sir* F. W. [160]	ACM	1.11.39
77818	—— I. H.	FO (ASD)	5. 9.40
241282	Bowick, H.	WO	11. 3.38
	Bowie, C. J. McN.	FO (N)	12.11.40
76307	—— J.	FO	9.12.40
48781	—— J. D. G.	FO (ASD)	7. 9.41
41149	—— J. G.	FL	3. 9.41
83853	—— J. M.	FO (ASD)	9. 8.41
68303	—— S. C. H.	PO (ASD)	13. 8.41
355150	Bowker, A.	WO	15. 5.40
30129	—— D. G.	FO	5. 1.37
89773	—— N.	FO	9.11.41
46894	—— R. A.	PO	4.10.41
65622	—— R. S. L.	PO (ASD)	2. 5.41
	Bowle, J. E. [5]	—	—
105734	Bowler, E. L.	PO (E)	7.11.41
42482	—— F. A.	FO	1. 2.41
77333	—— F. C.	FO (E)	6. 5.40
21234	—— G. R.	SL (A)	1.12.41
64696	—— J. W.	APO (Tr)	21. 4.41
101592	—— S. D.	APO (T) (S)	11. 7.41
21077	—— T. G. [24]	GC (E)	11. 3.40
83196	—— W. NcR.	FL (D)	6. 8.41
62168	Bowles, C.	APO (Tr)	8. 3.41
87761	—— F.	FO (ASD)	25.10.41
74060	—— F. S.	FO (A)	19. 9.40
88080	—— G. H.	FO (ASD)	1.11.41
16139	—— J. E. W. [12*a*]	Wg. Cr.	1 3.40
72285	—— M.	FL (E)	1. 3.41
108290	—— R. G. S.	APO (Tr)	30. 6.41
44079	—— S. G.	FO (T) (e)	14. 3.40
203140	—— S. W.	WO	1. 7.40
83854	—— W. P.	FO (ASD)	9. 8.41

Personal No.	Name.	Rank.	Seniority.
74925	Bowley, C. G. L. [22*a*]	SL (ASD)	1.12.41
104617	—— G. W.	APO (T) (S)	22. 8.41
110343	—— M. L.	PO	26. 8.41
349515	—— W. E.	WO	26. 9.39
90457	Bowling, F. G. [22*b*]	FO (ASD)	18. 6.40
24197	—— V. S.	Wg. Cr.	1.12.40
364499	Bowmaker, H. S.	WO	12. 1.40
68429	Bowman, C. A. M.	APO (Tr)	21. 3.41
73091	—— D. R. W.	FO (ASD)	8. 9.39
21205	—— E.	SL (A)	1. 6.40
68640	—— E. F.	APO (Tr)	6. 5.41
340824	—— F. L.	WO	27. 3.38
02061	—— G. H.	Wg. Cr.	1. 1.29
78382	—— Harold	FO (E)	13. 5.41
69398	—— Harold	APO (Tr)	23. 4.41
101336	—— H. J. E.	APO (Tr)	22. 5.41
77927	—— J. C.	FO (G)	20. 4.41
73853	—— J. D.	FO (ASD)	18. 3.40
103573	—— N.	PO (O)	8. 8.41
108253	—— R.	APO (T) (e)	11. 8.41
101647	—— S.	PO (ASD)	18. 9.41
77080	—— S. G. M.	FO (ASD)	14. 4.40
66353	—— W. W.	APO (Tr)	3. 4.41
75531	Bowman-Burns, V.	FO (T) (S)	1. 9.40
101648	Bowmer, W. R.	PO (ASD)	18. 9.41
101355	Bown, J. A.	APO (Tr)	4. 6.41
101761	—— J. C.	PO (ASD)	13. 9.41
101142	—— J. E. G.	PO (ASD)	11. 9.41
67044	Bownas, H. C.	PO	18. 5.41
106138	Bowran, R. B.	PO	22. 4.41
90105	Bowring, B. H	FO	18. 1.41
85330	—— C. G. A.	FO (ASD)	3. 9.41
41521	—— J. H.	FL	3. 9.41
77808	—— J. V.	FO (ASD)	27. 2.41
1824	—— S. M. J.	ASO (WAAF)	21. 4.41
101769	—— W.	PO (ASD)	18. 9.41
365160	—— W. A.	WO	1. 4.41
83508	Bowron, J. W.	PO (E)	27. 9.40
40363	Bows, R.	FL	25. 4.41
354333	Bowser, H.	WO	1.12.40
	Bowtle, H. C. [24*c*]	—	—
78910	Bowyer, A. W. [18]	FO (T) (S)	25. 6.41
72620	—— F. H.	FL (ASD)	6.12.39
81878	—— *Rev.* F. W.	SL (Ch)	16. 7.40
2028	—— V. T.	ASO (WAAF)	30. 5.41
101233	—— W. M.	PO (ASD)	11. 9.41
39607	—— W. S.	SL	1.12.41
69144	—— Yin, R. H.	APO (Tr)	9. 4.41
43595	Box, A.	FO (ASD)	7. 3.40
2000	—— E. D. D.	ASO (WAAF)	2. 6.41
62791	—— K. C.	PO (ASD)	16. 6.41
69472	Boxall, C. F.	PO	19. 6.41
37903	—— C. H.	SL	1.12.41
	—— C. L.	ASO (WAAF)	15.12.39
44599	—— C. T.	FO	15. 8.41
	—— F. F. H. [27]	—	—
590140	—— F. G.	WO	1.10.40
45665	—— J. E. S.	PO (T) (e)	22.10.41
	—— P. G. [7]	—	—

Personal No.	Name.	Rank.	Seniority.
85306	Boxall, R. W.	FO (ASD)	1. 7.41
82186	—— S.	PO (G)	3. 1.41
41545	Boxer, A. H. C.	FL	3. 9.41
33157	—— H. E. C.	Wg. Cr.	1.12.41
88118	Boxhall, C.	PO (ASD)	18.11.40
361	Boxshall, C. L.	FLO (WAAF)	4. 2.41
42555	Boxwell, W. D.	FO	31. 1.41
103662	Boyanton, R. E. V.	PO (ASD)	9.10.41
85616	Boyars, D.	FL (M)	24. 9.41
85617	—— L.	FL (M)	24. 9.41
87487	Boyce, A. R.	FO (ASD)	18. 3.41
26007	—— C. D. C.	Wg. Cr.	1.12.40
112002	—— C. J. R.	PO	19.11.41
72792	—— F. A.	FO (T) (S)	28. 8.39
340984	—— F. E.	WO	1. 6.34
	—— G. H.	AC	1. 3.41
64840	—— H. S.	FO (M)	11. 4.41
79327	—— J. C.	FO (A)	21. 6.41
102894	—— L. C.	APO (Tr)	13. 6.41
77814	—— N. W.	FO (ASD)	28. 2.41
44538	—— T. D.	FO	9. 9.41
73092	Boycott, A. G.	EO / FL (ASD)	— / 1. 5.41
2574	Boyd, A. C.	ASO (WAAF)	11. 8.41
72461	—— A. D. McN.	FL	18. 4.41
68922	—— A. E.	PO (ASD)	9. 8.41
39101	—— A. H.	SL	2.11.41
90676	—— C. C.	SL (ASD)	1.12.41
43962	—— C. I. L.	PO	1. 7.40
67332	—— E. H.	APO (Tr)	4. 3.41
	—— F. A.	—	—
1975	—— G.	ASO (WAAF)	19. 5.41
102010	—— H. A.	APO (Tr)	24. 6.41
109818	—— J.	APO (Tr)	10. 9.41
79328	—— J. A. B.	FO (A)	21. 6.41
107145	—— J. L.	FO (M)	26. 9.41
107144	—— J. M. W.	FO (D)	26. 9.41
106990	—— J. S. G.	APO (Tr)	31. 3.41
78803	—— J. T. D.	FO (ASD)	1. 2.41
79863	—— J. W. P.	FO (E)	24. 7.41
60980	—— L. H.	FO (M)	7. 2.41
2574	—— M. E. F.	ASO (WAAF)	11. 8.41
	—— O. T. [105]	AVM	1. 7.37
77619	—— P. G.	FL (ASD)	30. 4.41
43024	—— R. D.	FO (ASD)	9. 8.41
90165	—— R. F.	SL	1.12.40
74714	—— R. T.	FL	18. 9.41
	—— T. J. L. S. [5]	—	—
44310	—— W. P.	FO	30. 7.41
	Boyd Carpenter, B. D.	ASO (WAAF)	2. 3.40
75887	Boyd-Harvey, J. J.	FO (ASD)	25. 9.40
82320	Boydell, C. J.	FO (T) (e)	25.11.41
	Boyden, C. J.	FL (ASD)	25. 8.39
89657	—— H. J.	PO (ASD)	27.12.40
45948	Boyd-Stevenson, D.	PO (G)	17. 5.41
46434	Boyer, J.	FO (ASD)	16. 5.41
73093	—— J. H.	FO (ASD)	7. 9.39
68288	—— K. W.	PO (ASD)	6. 8.41
68751	Boyers, J. C.	PO (O)	17. 5.41
	Boyes, H. A. [24c]	—	—
104618	—— J.	APO (T) (S)	22. 8.41
105370	—— N. F.	PO (ASD)	25. 9.41
75765	—— T. C.	FO (E)	22. 1.41
43781	—— W. H.	FO (e) (e)	9. 5.40
85094	Boyett, H. W.	FO (T) (e)	26. 1.42
36131	Boylan, T. H.	SL	1.12.41
106196	Boyland, L. C.	PO (A)	14.11.41
72210	—— T. D. McA.	SL (E)	1.12.41
63602	Boyle, Allan	APO (Tr)	3. 4.41
	—— A. R. [17]	AC (ASD)	19. 2.40
44028	—— C.	FO (ASD)	25. 4.40
	—— D. A.	GC	1.12.41
23177	—— D. P.	SL (D)	1. 6.41
87718	—— D. S.	PO (B)	22.10.40
45513	—— F. A.	FO (ASD)	1. 7.41
	—— F. F.	ASO (WAAF)	12.10.40
69763	—— H. F.	APO (Tr)	17. 4.41
358750	—— J.	WO	1. 5.40
46690	—— J. A. P.	APO (T) (e)	18. 8.41
	—— *Hon.* J. D.	AC (*ret*)	1. 1.29
45021	—— J. M.	FO (T) (e)	1.10.41
1747	—— K. M.	ASO (WAAF)	28. 3.41
89389	—— M. I.	PO	1.12.40
90329	—— T. McM.	SL (M)	1. 6.41
85407	Boyles, B. F.	FO (ASD)	24. 6.41
355033	—— F. W.	WO	28. 4.41
	—— M. H.	—	—
90915	Boyne, A. M.	FL (M)	3. 3.40
110360	Boynton, N. D.	PO (O)	3.11.41
2163	Boys, E. E.	ASO (WAAF)	30. 6.41
79492	—— K. B.	FO (E)	22. 5.41
509863	Boyson, J. J.	WO	1. 5.41
46887	Boyton, S. C.	PO (O)	9.10.41
100658	Braathen, E. P.	PO (T) (e)	29. 9.41
509565	Brabant, A.	WO	1. 2.40
102996	Brabban, H. C.	APO (Tr)	30.10.41
	Braben, J. C. [19a]	—	—
89269	Brabin, J.	PO (A)	15. 2.41
79443	Brabner, K. G.	FO (ASD)	25. 5.41
67868	—— S. A.	APO (Tr)	17. 3.41
81756	Brabrook, H.	FO (T) (S)	5. 7.41
82132	Braby, C.	FO (ASD)	29. 4.41
89658	Brabyn, R. E.	PO (ASD)	27.12.40
108344	Brace, D. R. E.	PO (ASD)	10.12.41
31367	—— K. E. W.	FL (E)	1. 9.41
69233	Bracewell, H.	APO (Tr)	2. 5.41
101928	Bracey, A. C.	APO (Tr)	26. 5.41
109387	—— D. W.	FO (M)	24.10.41
79823	—— F.	FO (ASD)	8. 3.41
107111	—— F. A.	APO (Tr)	14. 8.41
74008	—— H. E.	FO (ASD)	13. 9.39
109905	Brachi, B. J.	PO	25.10.41
73094	—— C. C.	EO / FL (ASD)	— / 25. 8.41
102326	—— D. P.	PO (ASD)	21. 9.41
344509	Bracken, E. F.	WO	15. 3.41
60889	Bracker, R. J.	PO (ASD)	7. 2.41
28034	Brackenbury, E. L.	SL	1.12.41
70075	Brackley, H. G.	Wg. Cr.	1. 9.40
66346	Bradbeer, R. L.	APO (Tr)	2. 4.41
69045	Bradbrooke, H. N.	APO (Tr)	14. 3.41

Personal No.	Name.	Rank.	Seniority.
62955	Bradburn, A. S.	APO (Tr)	30. 3.41
108254	—— S.	APO (T) (s)	23. 7.41
336488	—— S. A.	WO	1. 6.34
62541	Bradbury, A. C.	APO (Tr)	15. 3.41
105385	—— A. G.	PO (ASD)	30.10.41
	—— C. N. [19]	—	—
31040	—— E. J.	SL (ASD)	1. 9.40
103073	—— G. E.	PO (ASD)	8. 8.41
65797	—— H.	APO (Tr)	21. 4.41
39929	—— H. F. R.	FL	18. 2.41
	—— J. [16]	GC	1. 6.41
45786	—— J. H.	FO (ASD)	21. 4.41
110700	—— J. S.	APO (Tr)	26. 8.41
352785	—— P.	WO	1. 4.41
84834	—— P. R. K.	FL (M)	3. 9.41
89313	—— R.	PO	23.10.40
73595	—— R. G.	FL (ASD)	15. 6.40
12643	—— W. H.	WO	1. 1.41
1119	Bradder, E. H.	WO	1.10.40
89714	Brader, J. T. B.	PO (ASD)	31.12.40
31206	Bradfield, E. D.	FL (E)	1. 6.41
46227	Bradford, A.	FO (T) (s)	19. 6.41
865	—— D.	ASO (WAAF)	20. 7.40
105334	—— E. B.	PO (A)	24.10.41
103134	—— F.	PO (ASD)	8.10.41
13074	—— H.	FO (*ret*)	1.10.19
66214	—— H. J.	APO (Tr)	28. 2.41
110798	—— *Rev.* H. St. J.	SL (Ch)	4.11.41
77458	—— J. A.	FO	1. 2.41
90029	—— J. R. T.	SL	28. 3.41
61633	—— R. Archibald	APO (Tr)	1. 2.41
74748	—— R. Alexander	FL (ASD)	17. 5.41
89860	—— R. L.	FO (ASD)	13. 8.41
89172	—— W. W.	PO (ASD)	12.12.40
5880	Brading, S. H. V.	WO	1.11.40
527991	Bradley, A.	WO	1. 9.41
41547	—— A. J.	FL	3. 9.41
64012	—— A. P.	APO (Tr)	1. 2.41
65432	—— A. R.	FO (M)	22. 4.41
404	—— B. [10]	SO (WAAF)	21. 3.41
31383	—— C. E.	FL (E)	1. 9.41
65493	—— C. F.	PO	5. 3.41
62106	—— C. J.	PO (ASD)	21. 5.41
	—— C. R. S. [8*a*]	GC	1. 7.25
44689	—— D.	FO (ASD)	2. 5.40
102094	—— D. K.	PO (O)	18. 7.41
70076	—— E.	FL	3. 9.40
62483	—— E.	APO (Tr)	1. 2.41
4592	—— E. A.	FL (E)	1.12.41
68870	—— E. N.	PO (ASD)	13. 6.41
102498	—— Frank	APO (Tr)	8. 7.41
102845	—— Frank	APO (Tr)	14. 5.41
514861	—— Frank	WO	1. 9.41
60630	—— F. A.	PO (ASD)	31. 1.41
82382	—— F. C.	PO (T) (e)	19. 7.40
103055	—— F. H.	APO (T) (s)	25. 7.41
70077	—— Harold	FO (RAFO)	7.12.27
46826	—— Hugh	PO (ASD)	17.12.41
03155	—— H. F.	FL	1. 7.24
105735	—— H. W.	PO (E)	7.11.41
88593	Bradley, J.	PO (ASD)	9.12.40
77492	—— J. A.	FO (T) (e)	27. 4.41
104674	—— J. J.	APO (T) (e)	16. 6.41
46594	—— J. O.	APO (T) (e)	11. 8.41
67938	—— J. S.	APO (Tr)	1. 4.41
	—— J. S. T. [105]	AVM	1. 1.38
84656	—— J. W.	FO	2. 8.41
73095	—— L. K.	FO (ASD)	7. 9.39
74436	—— M. E.	FO (ASD)	26. 9.40
87067	—— N. E.	PO (E)	18. 1.41
24067	—— P. F. G.	Wg. Cr. (T) (e)	1. 9.40
3567	—— P. J. P.	ASO (WAAF)	20.10.41
106582	—— R. D.	PO (ASD)	12.11.41
21321	—— R. H.	FL (A)	1. 9.41
32186	—— R. M.	Wg. Cr.	1. 9.41
45530	—— T.	FO (T)(e)	1. 8.41
39267	—— T. P. A.	SL	1.12.41
509	—— U. M.	ASO (WAAF)	9. 3.40
105169	Bradley-Drayton, P. C.	PO	12. 8.41
68871	Bradsell, H. J.	PO (ASD)	13. 6.41
68543	Bradshaw, A. E.	APO (Tr)	10. 4.41
73096	—— A. K.	FO (ASD)	17. 9.39
38100	—— *Rev.* A. R.	SL (Ch)	5. 9.39
74993	—— A. T. R.	SL (ASD)	1.12.41
2721	—— C. M.	ASO (WAAF)	25. 8.41
63924	—— C. T. H.	PO (ASD)	18. 4.41
90982	—— F. L.	FL (B)	1.12.41
	—— G. G. [21]	—	—
81566	—— G. T.	FO (A)	9. 5.41
103928	—— H. C.	WO	1. 2.40
74437	—— H. G.	FO (ASD)	12.11.40
35076	—— J.	SL (T) (e)	1. 6.41
67757	—— K. S.	PO (ASD)	30. 5.41
65597	—— L. P.	APO (T) (a)	2. 5.41
74814	—— N. W.	FO (Met.)	4.12.40
65222	—— N. R. J.	APO (Tr)	19. 4.41
74593	—— R.	FL (E)	1.12.41
	—— R. M.	ASO (WAAF)	27.10.39
44308	—— R. T.	FO	12. 1.41
102864	—— T.	APO (Tr)	28. 5.41
43413	—— W.	FO	1. 4.41
83856	—— W. G.	FO (T) (e)	21.12.41
514656	Bradsworth, J. J.	WO	1. 3.41
60522	Bradwell, R.	FO	19.11.41
13215	Brady, B. J. W.	FL (*ret*)	1. 4.18
74438	—— C. P.	FL (ASD)	23. 9.40
66849	—— F.	APO (Tr)	24. 3.41
37932	—— G. R.	SL	1.12.41
111062	—— H.	APO (Tr)	26. 9.41
45902	—— J.	FO (T) (s)	22. 5.41
63925	—— J. C.	PO (ASD)	18. 4.41
100264	—— J. M.	APO (Tr)	5. 4.41
111253	—— J. N.	PO	5.11.41
45686	—— N. S.	PO	24. 4.41
46953	—— T. J.	PO	1.11.41
509279	Braeger, J. H.	WO	1. 4.41
75519	Braendle, E. W.	FL (T) (s)	28. 5.41
2243	Braga, M. M.	ASO (WAAF)	5. 7.41
37151	Bragg, P. H.	SL	16.12.40
89436	—— R. G. W.	PO (ASD)	12.12.40

Personal No.	Name.	Rank.	Seniority.
86947	Bragg, W. H.	FO (ASD)	18. 4.41
43816	—— W. J. A.	FO (A)	6. 6.40
349820	Bragginton, J. H.	WO	1. 4.41
64697	Braham, A.	APO (Tr)	21. 4.41
83436	—— A. I.	PO (ASD)	12. 8.40
108136	—— D. C.	PO (ASD)	10.12.41
40667	—— J. R. D.	FL	3. 9.41
66354	—— M.	APO (Tr)	3. 4.41
101736	—— P.	PO (ASD)	25. 9.41
83436	Braid, A. I.	FO (ASD)	12. 8.41
	Braidman, S. [27]	—	—
83509	Brailsford, H. B.	FO (E)	27. 9.41
75915	Brain, A. H.	SL (E)	1.12.40
27120	—— A. L.	SL (ASD)	1.12.41
365165	—— A. S.	WO	1. 6.41
41660	—— C. J. A. G.	FO	23. 9.40
109604	—— F. T.	PO (ASD)	17.12.41
41661	—— J.	FL	23. 9.41
75637	—— J. H. P.	FO (ASD)	4.10.40
88216	—— L. A.	FO (O)	20.11.41
506082	—— W. H. C.	WO	1. 1.41
590581	Braines, A. C.	WO	1. 6.41
590327	—— W. C. C.	WO	1. 4.41
84602	Braint, J. C. C.	FO (A)	11.10.41
91060	Braithwaite, D. A.	FO	1.12.40
109104	—— F.	FL (M)	17.10.41
05161	—— F. J. St. G.	Wg. Cr.	1.12.40
45407	—— F. L.	PO (ASD)	17. 2.41
75734	—— G. G.	FL (ASD)	1. 6.40
104385	—— G. S.	PO	26. 8.41
44243	—— J.	FO (ASD)	15. 7.40
87058	—— J. G. N.	FO	19.10.41
68667	—— J. V.	FO (M)	3. 6.41
102862	—— N.	APO (Tr)	27. 5.41
990	—— P. M.	ASO (WAAF)	10. 8.40
60018	—— R. F.	FO (M)	27.12.40
2202	—— R. M.	ASO (WAAF)	5. 7.41
16217	Brake, K. S.	Wg. Cr.	1. 6.40
62177	Bramall, E. J. N.	APO (Tr)	14. 3.41
358026	Bramble, L. E.	WO	1. 7.40
10024	Brambleby, P. M. [24b]	Wg. Cr. (E)	1. 7.32
57345	Brameld, L. C.	WO	1. 7.41
44489	Bramley, F. B.	FO (T) (e)	14. 3.40
81256	—— H. S.	FO (ASD)	1. 7.41
74749	—— P. E. L.	FL (ASD)	1.12.41
3568	—— W.	ASO (WAAF)	20.10.41
40336	Brammall, T. E.	FO	27. 4.40
590263	Brammer, H. R.	WO	1. 6.41
107227	Brampton, L. G. H.	APO (E)	5. 8.41
63122	—— N. A.	APO (T) (e)	4. 4.41
62455	Bramsdon, H.	PO (ASD)	4. 4.41
74061	Bramson, M. L.	PO (ASD)	19. 9.39
61836	Bramwell, C. M.	PO (A)	10. 5.41
239020	—— E.	WO	1. 1.39
65882	—— J.	APO (Tr)	1. 5.41
88185	Bramwells, E. H.	FL (D)	15.11.41
107862	Branch G. F.	PO (ASD)	3.12.41
78508	Branch, T. W.	FL (M)	2. 4.41
	—— W. J.	PO (ASD)	17.10.39
77295	—— W. J. V.	FL (N)	13. 1.40
84026	Brancker, H. P.	FO (O)	11. 8.41
	Brand, *Sir* C. J. Q.	AVM	1. 7.40
	—— D. M. E.	S (PMNS)	29. 6.32
40503	—— Engert	FL	29. 5.41
103242	—— Edwin	PO (ASD)	1.10.41
70079	—— H. C. S.	FL (T) (a)	8. 9.41
106995	—— H. E.	APO (Tr)	30. 5.41
	—— K. W.	FL (CC)	10. 7.39
67419	—— L. S.	APO (Tr)	2. 4.41
80523	—— T. M.	FL (M)	4. 6.41
111035	Brander, E. W. H.	APO (Tr)	26. 8.41
88853	—— F. E.	FO	27.11.41
80124	—— J. M.	PO (ASD)	9. 1.41
79774	—— R. W.	FO (ASD)	1. 1.41
83315	Brandon, A. J.	FO (ASD)	25. 7.41
33079	—— C. H.	Wg. Cr.	1. 9.41
45084	—— E. J.	PO (T) (e)	7.11.40
[1]10956	—— *Rev.* J.	SL (Ch)	11.11.41
[4]2792	Brandon-Tyre, P.	FO	7. 9.41
68765	Brandreth, G. A. W.	PO	8. 6.41
63325	Brandrick, H.	APO (Tr)	2. 4.41
39849	Brandt, J.	FL	10. 2.41
106660	Brandwood, S.	PO (ASD)	26.11.41
44845	Brangan, J. W. D.	FO (B)	11.10.41
44675	Brannam, F.	FO	2. 9.41
75488	Bransby, K. W.	SL (ASD)	1.12.41
	Bransgrove, C. [6]	—	—
560555	Brannon, C. M.	WO	1. 1.41
240649	Bransom, A. W.	WO	1. 1.41
39369	—— R. L. C.	SL	1.12.41
61779	—— W. U. T.	APO (Tr)	8. 3.41
62160	Branston, W. H. M.	APO (Tr)	4. 3.41
73854	Brant, E. G.	FO (ASD)	1. 7.40
81757	Branwell, P. A. B.	FO (ASD)	20. 5.41
69807	Brash, G. M.	APO (Tr)	30. 4.41
65793	—— G. T. B.	APO (Tr)	14. 4.41
67533	—— H.	FO (M)	13. 5.41
89715	—— W. R. B. [16]	PO (ASD)	31.12.40
1094	Brash-Grant, M. H.	ASO (WAAF)	31. 8.40
107864	Brashour, J. H.	PO (ASD)	3.12.41
84782	Brasier, A. W.	FO (ASD)	7. 9.41
40337	Brass, D. M.	FL	27. 4.41
41105	—— H. J.	FL (E)	1. 9.41
87907	—— L. R.	FO (ASD)	9.11.41
	—— *Sir* W.	AC (AAF)	7. 3.39
44719	Brassington, A.	FO (ASD)	9. 9.40
81516	Bratby, H. J.	FO (ASD)	1. 7.41
111534	Bratchell, D. F.	PO (G)	14.11.41
108057	Bratt, G. D.	PO (A)	8. 8.41
112020	—— G. R.	PO (A)	20. 9.41
83857	—— R. R. A.	FO (T) (e)	9. 8.41
1235	Braun, F. E.	ASO (WAAF)	6.10.40
2046	—— M. H.	ASO (WAAF)	2. 6.41
90114	—— R. P.	FL	3. 2.41
157159	Braund, E. W.	WO	1. 2.39
87960	Braunston, B. B.	FO (ASD)	30. 6.41
86276	Brawn, E. S.	FL (M)	1.10.41
103748	—— C. G.	APO (Tr)	3.12.41
64445	Bray, A.	APO (Tr)	26. 2.41
87098	—— A. I.	FO (T) (s)	21.10.40
	—— A. N.	PO (*ret*)	17.12.32
106988	—— B. S.	APO (Tr)	27. 2.41

Personal No.	Name.	Rank.	Seniority.
73855	Bray, Charles	SL (ASD)	28.2.41
237950	—— Cecil	WO	16. 4.41
45627	—— C. S. [21]	FO (ASD)	15. 5.41
68963	—— C. W.	PO (ASD)	9. 8.41
	—— E. J. F.	S (PMNS)	1. 5.40
101143	—— F. G.	PO (ASD)	11. 9.41
88650	—— G. E.	FO	27.11.41
89652	—— G. N. M.	FO (ASD)	16. 7.41
75766	—— H. L.	FO (E)	10. 1.41
61351	—— H. W. B.	PO (ASD)	21. 2.41
	—— I. J.	S (PMNS)	1. 4.41
21023	—— L. L.	Wg. Cr. (E)	11. 3.40
3434	—— M. E.	ASO (WAAF)	13.10.41
3067	—— M. M.	ASO (WAAF)	15. 9.41
37081	—— N. A. N.	SL	1.12.40
85761	—— N. N. E.	FO (ASD)	18. 7.41
42793	—— P.	FO	25. 5.41
21292	—— R. J.	FL (A)	1. 6.41
109501	—— V. B.	PO (O)	24.10.41
	—— W. J.	FO (*ret*)	1.10.19
45381	—— W. R.	PO (T) (e)	9. 5.41
100457	Braybrooke, W. S.	APO (Tr)	5. 7.41
45618	Braybrooks, J. H.	PO	9. 4.41
78261	Brayley, F. J.	FO (O)	24. 3.41
83176	Brayne, R. W.	FO (ASD)	7. 8.41
66584	Brayshaw, C. E.	PO	15. 5.41
104743	—— T. L.	PO (ASD)	15.10.41
64988	—— T. S.	PO (ASD)	25. 4.41
109953	Brayshay, J. A.	APO (T) (S)	24.10.41
	Brayton, M. A.	S (PMNS)	17. 7.41
81542	—— W. A. O'M. S. [15]	FO (ASD)	11. 3.41
75592	Brazell, J. H.	FL (Met)	7.11.39
108011	Brazenor, A. F.	PO	1. 9.41
352398	Brazier, A. C.	WO	1. 4.41
45797	—— A. W.	FO (E)	11. 4.41
348814	—— C.	WO	15. 5.40
45965	—— J. S.	FO (ASD)	28. 4.41
521334	—— J. T.	WO	1. 9.41
1370	—— M. A.	ASO (WAAF)	9.11.40
23327	Brazil, J. P.	SL (M)	1.12.41
327648	Breach, F. H.	WO	1. 2.41
80077	—— W. T.	PO (ASD)	14.10.40
63880	Breadner, J. L.	PO (ASD)	11. 4.41
109906	Breakey, A.	PO	25.10.41
	—— J. D. [18*a*]	GC	1.12.40
77386	—— W. J.	FO (ASD)	26. 1.41
80824	Breakspear, H. F.	FO	25. 4.41
103135	Breakspere, A. J.	PO (ASD)	8.10.41
69090	Bream, W. H.	APO (Tr)	27. 3.41
84777	Brearley, D. H. R.	FO (ASD)	1. 6.41
	—— J.	—	—
67433	Breckell, H.	APO (Tr)	5. 4.41
60077	—— J. A.	PO (O)	12. 1.41
70080	Brecknell, D. F. C.	FO (RAFO)	8.12.28
79788	Bredin, E. C.	FO (ASD)	8. 2.41
77218	—— W. E.	FL (ASD)	1. 9.39
83858	Breeden, D. L.	FO (T) (S)	9. 8.41
	Breedon, M. G.	ASO	26.11.39
23029	Breen, D.	Q (SL)	1. 9.39
	—— F. W.	WO	27.10.38
	Breen, J. J. [19]	AVM	1.12.41
	—— M. C.	—	—
21322	—— R. P.	FL (A)	1. 9.41
77386	—— W. J.	FO (ASD)	26. 1.41
106178	Brees, A.	PO	13. 9.41
104619	Breese, A. V.	APO (T) (a)	22. 8.41
01122	—— G. F.	SL (*ret*)	1. 4.18
33303	—— J. C.	FL	3. 9.40
87716	Breeze, E. H. N.	FO (B)	11.10.41
43233	—— F. W.	FF (ASD)	1. 6.41
105689	—— L. G.	PO (A)	31.10.41
100858	—— T.	APO (Tr)	1. 5.41
88522	Breffit, R. P.	FO (ASD)	21.11.41
79301	Bremner, A. S.	FO (ASD)	18. 5.41
3129	—— J. E.	ASO (WAAF)	22. 9.41
85794	—— L. G.	FO (ASD)	9. 9.41
3160	—— M.	ASO (WAAF)	22. 9.41
30444	Bremridge, P. A. R.	FL	3. 9.40
76079	Brenack, H. E.	FO (T) (a)	18.11.40
514601	Brenan, L. W.	WO	1. 6.41
63142	Brend, G. C.	PO (ASD)	28. 3.41
110788	Brener, H.	PO (O)	8.10.41
31484	Brennan, A. P.	FO (E)	18. 9.39
110595	—— L. G.	APO (Tr)	1. 2.41
	—— M.	S (PMNS)	1. 4.41
104983	—— T. N. N.	FO (M)	22. 8.41
	—— V. T. T. [7]	—	—
46040	—— W. C.	PO (T) e)	9. 4.41
45792	Brent, H. B.	PO (ASD)	23. 4.41
87484	—— V.	FO (ASD)	7. 9.41
61605	Brentnall, P.	PO (ASD)	28. 3.41
3707	—— P. M.	ASO (WAAF)	27.10.41
112264	Brereton, A. R.	PO (ASD)	1.12.41
39651	—— T. F. S.	FL	8.10.40
45406	—— W.	FO (ASD)	4. 7.41
70082	Bressey, P. E.	FL	15. 5.41
85745	Breton, D. C.	FO (ASD)	29. 6.41
89861	—— H. M.	PO (ASD)	3. 1.41
39850	Brett, C. P. N.	FL	31. 1.41
88493	—— G.	FO (B)	14.11.41
88931	—— H. C.	PO (ASD)	6.12.40
35088	—— J. S.	SL (T) (e)	1. 6.41
75993	—— N. A.	FL (G)	27.11.41
79293	—— R. D.	FO (ASD)	15.12.40
43455	—— W. H.	FO (ASD)	7. 3.40
512147	—— W. J.	WO	1. 5.41
103663	Brettell, B. D.	PO (ASD)	9.10.41
61053	—— E. G.	PO	16. 2.41
69925	—— F. H.	APO (Tr)	26. 5.41
77809	—— W. P. M.	FL (ASD)	1. 4.41
100378	Brettle, L.	APO (Tr)	19. 5.41
46215	Brew, G.	PO (G)	7. 3.41
28244	—— J. K.	SL (*ret*)	1. 8.38
		PO (ASD)	2. 7.41
73097	—— S.	FO (ASD)	12. 9.39
105690	Brewer, A. E.	PO (A)	31.10.41
65623	—— A. J.	PO (ASD)	2. 5.41
85338	—— C. G.	FO (ASD)	10. 9.41

Personal No.	Name.	Rank.	Seniority.
102515	Brewer, D. H.	FO (N)	1. 8.41
73856	—— E.	FO (ASD)	22. 1.40
514786	—— E. W.	WO	1. 6.41
353408	—— H. C. E.	WO	1.11.40
45818	—— H. S.	FO (T) (e)	13. 5.41
108663	—— J. E. D.	PO	30. 9.41
46990	—— J. M.	APO (T) (e)	18. 8.41
111139	—— S. G.	APO (T) (s)	7.11.41
74439	—— W. L.	FO (ASD)	26. 9.40
213308	—— W. P.	WO	6. 8.38
03159	Brewerton, E.	FL	1. 1.26
103078	Brewin, A. E.	PO (ASD)	18. 8.41
506237	—— H.	WO	1. 7.41
67323	—— J. L.	APO (Tr)	26. 2.41
31207	Brewis, J. F	FO (E)	27. 6.40
69099	—— R. H.	APO (Tr)	28. 3.41
84321	Brewster, A. J.	FO	24. 8.41
111974	—— F. A.	PO	7. 8.41
65786	—— G. D.	APO (Tr)	1. 4.41
62224	—— H.	FO (M)	28. 2.41
2197	—— J. D.	ASO (WAAF)	28. 6.41
85600	—— J. H.	FL (M)	17. 9.41
108662	Brez, L.	PO (ASD)	10.12.41
44446	Brian, N. R.	FO (ASD)	25. 7.41
103307	—— W. G.	PO (E)	31.10.41
69724	Briant, C. E.	APO (Tr)	29. 3.41
78962	—— E. A. R.	PO (ASD)	23.11.41
75111	—— G. H.	FL (A)	1.12.41
106371	—— N. J.	PO	30. 8.41
101297	Briars, R.	APO (Tr)	9. 4.41
13040	Brice, B. S.	FO (*ret*) SL (ASD)	1. 4.18 1.12.41
764444	—— C. P. P.	SL (A)	1. 9.40
84684	—— D. A.	FO	9. 8.41
81439	—— E. J.	FO (ASD)	1. 3.41
82383	—— G. E.	FO (ASD)	19. 7.41
29131	—— G. R.	Wg. Cr.	1. 3.41
67862	—— H. H. W.	APO (Tr)	13. 3.41
11138	—— J. Christopher	SL (A)	.12.40
60529	—— J. Cyril	PO	3.12.40
67458	—— J. N. L.	APO (Tr)	10. 4.41
45794	—— R.	PO (ASD)	6. 6.41
108208	—— H. E. C.	APO (Tr)	13. 8.41
77628	—— R. C.	PO (ASD)	15. 2.40
107112	—— S. H.	APO (Tr)	14. 8.41
349243	Bricknell, J. P.	WO	1. 3.40
	—— L.	PO	3. 9.39
90699	Brickwood, *Sir* R. R.	FL (ASD)	1. 9.40
11006	Briddon, A. J.	Wg. Cr. (E)	1. 1.37
43649	Briden, S. G.	FO (T) (e)	14. 3.40
84152	Bridge, A. James	FO (ASD)	17. 8.41
108157	—— A. John	PO (ASD)	10.12.41
77724	—— D. W.	FO (ASD)	26. 2.41
65883	—— F.	APO (Tr)	1. 5.41
81758	—— G.	FO (T) (e)	12. 1.42
104848	—— H.	PO (ASD)	22.10.41
80088	—— J. D.	PO	23. 4.41
64294	—— L. H. E.	PO (O)	24. 3.41
	Bridgeman, S. J. S. [5, 105]	—	—
106201	Bridger, A. R. S.	APO (T) (e)	10. 7.41
31118	—— A. W.	FL (ASD)	4. 9.40
66146	—— C.	APO (Tr)	1. 2.41
351331	—— F.	WO	1. 5.41
109408	—— F. C.	APO (E)	24.10.41
103516	—— J. C.	PO	7. 8.41
42740	—— J. W. E.	FO	18. 5.41
	—— *Miss* R. L. [21]	—	—
46993	—— W. G.	APO (T) (e)	23. 9.41
72570	Bridges, B. B.	FL (M)	7. 3.40
83510	—— B. S.	FO (E)	27. 9.41
45644	—— G. H.	PO	7. 2.41
66994	—— G. M.	PO	11. 5.41
85295	—— H. G.	FO (B)	5. 9.41
10025	—— H. P.	SL (E)	29. 8.39
83511	—— J. G.	FO (E)	18. 4.41
103352	Bridgett, J.	PO (A)	3.10.41
83182	Bridgewater, G. T.	FO (ASD)	8. 8.41
60149	—— T. H.	FO (T) (s)	16.12.40
44602	Bridgewood, W.	PO (O)	21. 8.41
37667	Bridgman, A. O.	FL	24. 3.40
62897	Bridgstock, W.	APO (Tr.)	26. 3.41
77892	Bridgwood, W. A.	FL (M)	5. 3.41
44602	—— W.	PO (O)	21. 8.40
103136	Bridle, A. W.	PO (ASD)	8.10.41
	—— C. E. R.	S (PMNS)	12. 2.40
08239	Brie, R. A. C.	SL	1. 9.41
2029	Briercliffe, M.	ASO (WAAF)	14. 6.41
67341	Brierley, Arthur	APO (Tr)	7. 3.41
108165	—— Alan	PO	11.10.41
66331	—— D.	APO (Tr)	27. 3.41
	—— J.	Wg. Cr. (CC)	30.10.41
	—— W. [8]	—	—
110196	Briers, G. M.	APO (T) (s)	31.10.41
565708	Brigden, A. L.	WO	1. 4.41
111140	—— K. C.	APO (T) (e)	7.11.41
86764	Brigers, I. H.	PO	6. 6.40
42794	Brigg, B. T.	PO	18. 5.40
68316	Briggs, A. E.	PO (ASD)	13. 8.41
250429	—— A. J.	WO	1. 1.39
1207	—— A. L.	ASO (WAAF)	21. 9.40
62092	—— A. R.	PO (ASD)	17. 3.41
42794	—— B. T.	PO	18. 5.41
82832	—— C. A.	FO (ASD)	25. 7.41
3708	—— C. B.	ASO (WAAF)	27.10.41
23278	—— C. F. R.	SL (M)	8. 4.41
89803	—— C. F. S. St. J.	FO	1.12.41
45465	—— D. A.	PO	26. 2.41
105386	—— D. B.	PO (ASD)	30.10.41
87762	—— D. V.	FO (T) (s)	15.11.41
	—— E. F.	GC (*ret*)	1. 1.22
73857	—— Everett F.	FL (ASD)	23. 5.41
76097	—— E. G.	FL (E)	1.12.41
86767	—— E. H.	FO (ASD)	27. 6.41
101615	—— F.	PO (ASD)	18. 7.41
78788	—— F. A.	FL (ASD)	28. 6.41
88621	—— G. D. S.	FL (M)	26.11.41
45270	—— G. H.	PO	23. 1.41
103308	—— G. R.	PO (E)	18. 9.41
	—— H.	—	—
69179	—— Harold	APO (Tr)	28. 4.41

Personal No.	Name.	Rank.	Seniority.
73801	Briggs, J.	FL (Met.)	14. 9.39
74062	—— J. B.	FO (ASD)	15. 8.40
68278	—— J. E.	PO (ASD)	13. 8.41
	—— J. H.	Hon. FL (ASD*)	25.11.41
2228	—— J. H. P.	FO (B)	27. 6.41
90513	—— J. J.	SL (B)	1.12.41
60330	—— J. L.	PO	15.12.40
100211	—— J. N.	PO (ASD)	20. 8.41
0031	—— L. R.	Wg. Cr.	1. 3.40
111141	—— L. J.	APO (T) (a)	7.11.41
1427	—— M. E.	ASO (WAAF)	30.11.40
1946	—— M. K.	ASO (WAAF)	19. 5.41
79751	—— P. S. E.	FO (O)	2. 6.41
43312	—— R. D.	FL (T) (e)	3. 4.41
336426	—— S. J.	WO	15.10.35
64195	—— W.	APO (Tr)	17. 4.41
103137	—— W. D.	PO (ASD)	8.10.41
60890	Brigham, G. C. L.	PO (ASD)	7. 2.41
76002	Brighouse, E. C.	FL (G)	27.11.41
23375	Bright, E. B.	FL (M)	9. 1.40
89197	—— G. S.	PO (ASD)	30.12.40
67597	—— J. Arthington	PO	15. 5.41
85319	—— J. Alexander	FO (ASD)	4. 7.41
46050	—— J. L.	PO (T) (e)	22.10.41
85322	—— J. W.	FO (ASD)	23. 8.41
75738	—— R. E.	FO (ASD)	6.11.40
90704	—— T. B.	FL (B)	1. 6.41
41250	—— V. M.	FL	3. 9.41
76266	Brightman, C. St. L.	FO (B)	8. 9.40
	—— G. M.	S (PMNS)	3. 2.41
90073	Brightmore, A. G. P.	SL (T) (s)	1.12.41
84116	Brighton, W. H.	FO (ASD)	26. 4.41
108934	Brightwell, F. C. G.	PO (A)	21. 7.41
	—— G. A. [25c]	—	—
505926	—— J. H. W.	WO	1. 6.41
29003	Brighty, W. J.	SL	3. 9.41
1487	Brigstocke, L. M.	ASO (WAAF)	1. 1.41
73099	Brill, C. C.	FL (ASD)	1.12.41
103399	—— C. E.	APO (Tr)	1. 4.41
	—— C. H.	GC	1. 9.41
106881	—— D. J.	PO	13. 9.41
3115	—— M. I.	ASO (WAAF)	23. 9.41
46317	Brilliant, H. C.	PO	16. 7.41
105335	Brimacombe, J. T.	APO (A)	22. 8.41
359168	Brimfield, L.	WO	15. 5.40
69524	Brims, W. M.	FO (ASD)	6. 5.41
515775	Brind, A. R.	WO	1. 5.40
68668	Brindle T. W.	FO (M)	3. 6.41
42969	Brindley, A.	FO (G)	17. 1.41
102771	—— E.	PO (ASD)	23. 8.41
76997	—— G. H.	FO (ASD)	29.12.40
83819	Brinkman, C.	FO (ASD)	26. 4.41
46463	Brinn, W. G.	PO (O)	19. 8.41
40338	Brinsden, F. N.	FL	27. 3.41
41369	—— W. D.	FL	3. 9.41
72571	Brinton, D. H.	Wg. Cr. (M)	1. 6.41
91183	—— J. F. C.	FO (ASD)	6. 9.39
85935	—— R. H.	FO	25. 9.41
103413	—— R. L.	APO (Tr)	10. 5.41
84338	Brisbane, G. M.	FO (O)	21. 8.41
45480	—— G. W.	FO (ASD)	1. 6.41
	Briscoe, A. [154]	GC (M)	1.12.40
89851	—— H. M.	PO (ASD)	27.11.40
42795	—— R. R.	FO	27. 4.41
38053	—— *Rev.* R. W.	SL (Ch)	13. 7.37
70084	—— W. W.	FL	14.10.40
13211	Brister, A. J.	Wg. Cr. (S) (s)	1. 9.40
109847	—— H. W.	APO (Tr)	31. 7.41
89602	—— J. S.	PO	29.12.40
410667	Bristow, A.	WO	1.10.38
101502	—— A. N.	PO	27. 6.41
83512	—— A. T.	FO (E)	27. 9.41
88418	—— C. W. S.	PO	5. 1.41
32116	—— F. B.	Wg. Cr. (E)	1. 9.41
103138	—— H.	PO (ASD)	8.10.41
2433	—— H. M.	ASO (WAAF)	4. 8.41
89053	—— J. F.	PO	17.12.40
78860	—— P. H. R.	FO	28. 4.41
342743	—— P. J.	WO	1. 3.40
81673	—— P. M.	FO	2. 5.41
109297	—— W. A.	PO (ASD)	20.10.41
89896	—— W. H.	PO (ASD)	10. 1.41
107729	—— W. T.	APO (A)	3.10.41
80914	Bristowe, L. G.	FO (ASD)	26. 2.41
1125	Britain, D. H.	ASO (WAAF)	12. 8.40
85704	—— L. D.	FO (G)	30.11.41
84153	Britnell, A. V.	FO (ASD)	22. 7.41
85630	—— *Rev.* F. J. E.	SL (Ch)	16. 9.40
72200	—— F. J. S. [21a]	SL (E)	1.12.41
81798	—— R. F. V.	FO (ASD)	8. 7.41
61726	Britnor, L. E.	APO (Tr)	28. 2.41
104985	Brittain, G. J. C.	FO (M)	22. 8.41
111488	—— H. G.	PO	23.10.41
05247	—— R. E. G. [10a]	Wg. Cr.	1. 9.41
159783	—— W.	WO	1. 3.40
64405	Brittain-Cain, L.	PO (ASD)	16. 5.41
109768	Brittan, E. E. C.	APO (Tr)	28. 3.41
45906	—— J. R.	FO (T) (a)	1.11.41
80787	Britten, H. P.	FL (D)	11. 6.41
3612	—— M. R. E.	ASO (WAAF)	20.10.4
101004	Brittlebank, G. F.	PO	12. 5.41
24222	Britton, A. F.	Wg. Cr.	1. 9.40
107865	—— A. H. L.	PO (ASD)	3.12.41
23185	—— A. P.	FL (D)	29. 1.37
73592	—— C. E. [9]	Wg. Cr. (Met*)	13. 6.39
	—— E. A. C.	GC	1. 6.41
73110	—— F. R.	FL (ASD)	1.12.41
86055	—— G. D.	FO (ASD)	3. 8.41
81759	—— J. N.	FO (ASD)	5. 7.41
68140	—— J. P. N.	PO	29. 5.41
69180	—— R.	APO (Tr)	28. 4.41
109688	—— R. H. G.	PO (ASD)	17.12.41
64223	Britton-Harvey, A. W.	PO (A)	12. 7.41
73566	Broackes-Carter, B. P.	FO (T) (e)	6. 9.39
101774	Broad, C. L.	PO (E)	18. 9.41
88425	—— C. T.	FO	6.11.41
21008	—— E. H.	SL (E)	1. 6.40
26174	—— H. P.	Wg. Cr.	1. 6.41
81430	—— J. R.	FO (B)	24. 6.41
102748	—— J. S.	PO (ASD)	8.10.41
88932	—— R. L.	PO (ASD)	6.12.40

Personal No.	Name.	Rank.	Seniority.
64698	Broadbelt, C. C.	APO (Tr)	21. 4.41
107858	Broadbent, A. E.	PO (ASD)	3.12.41
90707	—— Roland	FO (B)	3. 9.40
109356	—— Roy	PO	25. 9.41
78205	—— S.	FO (T) (e)	14. 6.41
84062	—— T. E.	FO (ASD)	26. 6.41
69324	—— W. D.	APO (Tr)	20. 5.41
108146	Broadberry, D. H. R.	PO	1. 9.41
03161	—— E. W.	GC (T) (e)	1.12.41
80881	Broader, R. K.	FO (ASD)	23. 3.41
64013	Broadhead, L. V.	APO (Tr)	1. 2.41
88359	—— R.	PO (A)	4. 1.41
78091	—— R. M.	FO	28. 6.41
78097	—— S.	FO (B)	1. 2.41
78527	Broadhurst, A. E.	FO	1. 4.41
344600	—— E. W.	WO	1. 5.41
74302	—— G.	FO (A)	28.10.40
24035	—— H.	Wg. Cr.	1. 6.40
63438	—— J. C.	PO	3.4.41
100548	—— L.	PO	23.4.41
87659	Broadley, A. B.	PO	2.11.40
79694	—— K. [12]	FO (ASD)	17. 1.41
88222	—— O. La F.	PO	5.11.40
40205	Broadsmith, H. E.	FL	23. 4.41
31384	Broadway, G. B.	FL (E)	1. 9.41
107553	Broatch, H. W.	PO (ASD)	3.12.41
108520	Brodziak, G. W.	PO	29. 7.41
20117	Brock, A.	SL	1. 7.37
70085	—— A. T.	FO	11.10.39
508432	—— A. W.	WO	1.11.40
510	—— B. A.	ASO (WAAF)	9. 3.40
78637	—— B. De L.	FO (ASD)	8. 4.41
45518	—— C. W. M.	PO (ASD)	26. 7.41
	—— F. J.	PO (CC)	21.10.41
	—— H. Le M.	AC (*ret*)	1. 7.31
43578	—— H. W.	FO (T) (e)	14. 3.40
61428	—— J. McN.	PO (E)	16. 5.41
106825	—— R. C.	PO (ASD)	15. 9.41
87316	Brockbank, C. A.	FL (M)	25.10.41
02064	Brockbank, C. J.	FL (*ret*)	1.11.19
82735	—— J. A.	PO (O)	28. 7.40
110865	—— J. P.	PO (a)	1.11.41
69646	—— N. I.	APO (Tr)	1. 2.41
62779	Brockes, F. A. W.	PO (ASD)	18. 4.41
72743	Brocket, J. S.	FL (M)	4. 4.40
	Brocklebank, N. S. [20]	—	—
77666	—— R.	FO (ASD)	29.10.40
60101	Brocklehurst, D.	PO	10. 1.41
73657	Brocklesby, D. L.	FL (ASD)	1.12.41
03162	Brockman, F. G.	Wg. Cr. (CC)	1. 2.39
103546	—— R. N.	PO	19. 7.41
78350	Brochway, J. B. S.	FO	17. 4.41
05257	Broderick, R. S	FO (*ret*)	10. 4.20
72353	Brodie, A. R. [25]	FL (E)	1. 3.41
586	—— E. J. C.	ASO (WAAF)	27. 4.40
1502	—— E. S. J.	ASO (WAAF)	28.12.40
88640	—— *Rev.* I.	Ch (SL)	10.12.40
	—— I. E.	GC	1. 6.41
37621	—— I. M.	FL (ASD)	20. 8.41
87254	—— J.	FO (ASD)	26. 7.41
300	Brodie, L. E.	ASO (WAAF)	24.10.39
2262	—— M. S. M.	ASO (WAAF)	12. 7.41
41662	—— P. G.	FL	23. 9.41
510588	—— R. P.	WO	1. 5.41
1030	Brodie Thomas, D.G.	ASO (WAAF)	7. 8.40
66071	Brodrick, I. L.	PO (ASD)	9. 5.41
	Brogan, S. E.	S (PMNS)	1. 4.41
100433	Brogden, A. W.	APO (Tr)	3. 6.41
73700	—— T. W. E.	FL (ASD)	20.12.40
34141	Brolly, J. B.	Wg. Cr.	1.12.41
85554	Bromage, H.	FO (A)	2.11.41
	Bromet, G. R.	AC	1. 1.33
84450	Bromfield, J. H.	FO (ASD)	19. 8.41
89598	Bromham, J. W. T.	PO	3.12.40
67664	Bromiley, J. L.	PO	25. 5.41
40782	Bromley, C. W.	FL	1. 2.41
68470	—— F. S.	APO (Tr)	28. 3.41
73101	—— H. E.	FO (ASD)	7. 9.39
64224	—— H. L.	APO (A)	18. 4.41
72354	—— John Frederick	SL (M)	9. 8.41
107705	—— John Frederick	PO (ASD)	6.12.41
33158	—— N. B. R.	Wg. Cr.	1.12.41
102997	—— R.	APO (Tr)	30.10.41
80587	Bromley-Davenport, E.	FO (ASD)	16. 3.41
107726	Bronkhurst, N.	APO (A)	22. 8.41
	—— *Sir* W.	Hon. AC (AAF)	5. 4.38
107457	Bromwich, R. T.	PO (G)	26. 9.41
	Brook, A. W. J. [20*a*]	—	—
2001	—— B. A.	ASO (WAAF)	2. 6.41
108663	—— C.	PO (ASD)	10.12.41
62484	—— C. A.	APO (Tr)	1. 2.41
76154	—— *Rev.* D. G.	SL (Ch)	1.12.39
108670	—— E.	PO (ASD)	10.12.41
100750	—— G. A.	PO	4. 9.41
75227	—— G. R. C.	SL (ASD)	1.12.41
82827	—— G. S.	FO (ASD)	24. 7.41
83330	—— H.	FO (T) (e)	25.11.41
9976	—— J.	WO	1. 3.40
89979	—— L. T.	PO (T) (a)	29.10.40
80600	—— T. R. F.	FL (ASD)	7. 7.41
	—— W. A. D.	GC	1. 9.41
3534	—— Z.	ASO (WAAF)	22. 9.41
	Brooke, A. F.	SL (*ret*)	1. 1.25
37959	—— Beresford	SL	1.12.41
79035	—— Bertram	FO (T) (s)	11.11.41
112972	—— C.	APO (Tr)	11.10.41
101295	—— C. F.	APO (Tr)	8. 4.41
90588	—— E. J. S. L.	Wg. Cr. (B)	1. 9.40
357015	—— H. L.	WO	1. 3.41
106215	—— H. S. P.	PO	6. 9.41
	—— J.	ASO (WAAF)	24.10.39
	—— J. [24*a*]	PO	—
80518	—— J. A. H.	FO (E)	24. 7.41
73630	—— J. B. R.	FO	26. 3.40
02066	—— J. C.	SL (*ret*)	1. 1.27
76421	—— J. N. H.	FL (T) (e)	21. 8.40
108928	—— J. V. S.	PO (ASD)	6. 9.41
109690	—— K. [15]	PO (ASD)	17.12.41
	—— K. G.	GC (*ret*)	30. 6.23

Personal No.	Name.	Rank.	Seniority.
17141	Brooke, L. H.	FL (RAFO) / SL (ASD)	14. 5.30 / 1.12.41
103547	—— P. R. S.	PO	19. 7.41
75515	—— R. F. J.	FO (ASD)	6. 9.40
84603	—— W. E.	FO (A)	11.10.41
84458	—— W. S. R.	FO (ASD)	14. 7.41
75209	Brooke-Beer, R. C. A.	SL (ASD)	1.12.41
102333	Brooke-Mills, H.	PO (ASD)	1.10.41
	Brooke-Popham, *Sir* R.	ACM	1. 1.35
44519	Brooke-Taylor, W. M.	FO	7. 9.41
17396	Brooker, A. V.	WO	5. 8.38
73568	—— J.	FL (ASD)	13.12.39
46242	—— J. A.	PO (ASD)	19. 6.41
82072	—— J. A. W.	FO (ASD)	14. 6.41
68218	—— J. H. P.	PO (ASD)	23. 5.41
103665	—— L. G.	PO (ASD)	9.10.41
39931	—— R. E. P.	FL	5. 1.41
107452	—— S. F.	PO	19. 9.41
100353	Brookes, A.	APO (Tr)	12. 5.41
103353	—— A. H.	PO (A)	3.10.41
100723	—— A. L. D.	PO (ASD)	30. 8.41
107284	—— B. C.	APO (T) (a) s	26. 9.41
17155	—— D. S.	Wg. Cr.	1. 1.40
68302	—— E.	PO (ASD)	6. 8.41
79582	—— E. H. G.	PO	15. 6.40
77468	—— F.	FO	10. 2.41
107832	—— F. L.	APO (T) (s)	3.10.41
46238	—— H. C.	APO (T) (e)	3. 6.41
	—— H. H.	GC	1.12.41
67678	—— J. F.	PO	29. 5.41
81078	—— M. A.	FO (T) (s)	30. 5.41
106306	—— R. F.	PO (A)	14.11.41
63521	—— T.	APO (Tr)	1. 2.41
63681	Brookhouse, E. W.	APO (Tr)	8. 4.41
37444	Brooking, H. G. L. A.	FL (E)	1.12.41
101649	—— J. H. P.	PO (ASD)	18. 9.41
90881	—— M.	FO (B)	7. 9.40
83714	Brooks, Arthur J.	FO	11. 7.41
364473	—— Alfred J.	WO	1. 6.40
66764	—— C.	APO (Tr)	4. 3.41
	—— C. E. P. [9]	—	—
39707	—— D. B.	FL	15.10.40
107730	—— D. L.	APO (A)	3.10.41
42190	—— D. R. W.	FO	9.12.40
88665	—— E. B.	FO	3.11.41
83859	—— E. F.	FO (T) (e)	9. 8.41
37378	—— E. J.	SL	1. 6.41
68980	—— F. P.	APO (Tr)	1. 2.41
77828	—— F. S.	FO (ASD)	3. 3.41
104947	—— F. Y.	PO (ASD)	29.10.41
67804	—— Harry	APO (Tr)	1. 2.41
45512	—— Herbert	FO (ASD)	1. 9.41
81817	—— H. F. W.	FO (ASD)	1. 3.41
76251	—— H. H.	FO (B)	20. 9.40
45782	—— H. R.	PO (T) (s)	3. 3.41
77796	—— J. A.	PO (T) (e)	6.12.39
100867	—— J. W.	APO (Tr)	7. 5.41
75894	—— P. M.	FL (ASD)	4. 5.41
67190	Brooks, R.	PO (ASD)	23. 5.41
85446	—— R. A.	PO (E)	25.11.40
79625	—— R. L.	FO (T) (s)	11.11.41
110108	—— S. A.	PO (ASD)	24.12.41
	—— T. F. [25*b*]	—	—
330476	—— T. H.	WO	15. 5.40
89716	—— T. J.	PO (ASD)	31.12.40
77257	—— V. P.	FO (ASD)	17.11.40
65341	—— W. E.	APO (Tr)	28. 4.41
335314	—— W. H.	WO	1.10.40
111529	—— W. R.	PO	25. 9.41
39932	—— W. T.	FL	18. 2.41
85854	—— W. V.	FO (ASD)	26. 1.41
335663	Broom, H. W.	WO	1. 3.39
112392	—— I. G.	PO	9.11.41
64898	—— W. H.	PO (o)	3. 5.41
65203	Broome, E. S.	APO (Tr)	16. 4.41
101629	—— F. C. G.	PO (ASD)	7. 9.41
350397	—— H. F.	WO	12. 1.40
06234	Broomfield, A. J. E.	FL (*ret*)	1. 1.26
358950	—— C. T.	WO	1.11.40
2135	—— V.	ASO (WAAF)	21. 6.41
66304	Broomhall, C.	APO (Tr)	22. 3.41
10729	Broomham, E.	WO	3.10.38
1453106	—— Edwin	WO	29. 7.41
106727	Broomhead, C. F.	APO (Tr)	11. 8.41
61634	—— C. N.	APO (Tr)	1. 2.41
344462	—— R. W.	WO	1. 3.41
112047	Broster, G. B.	APO (T) (s)	21.11.41
39708	Brotchie, G. F.	SL	1.12.41
91217	—— W. D.	FO (B)	15. 4.40
33021	Brotherhood, W. R. (18*a*)	Wg. Cr.	1. 3.41
103664	Brothers, N. A.	PO (ASD)	9.10.41
37668	—— P. M.	SL	1.12.41
90673	Brotherstone, T. S.	FL	6.10.41
362841	Brotherton, C.	WO	1. 6.41
65687	—— F. F.	PO (ASD)	13. 5.41
2911	—— J. M.	ASO (WAAF)	8. 9.41
72464	Brotherton-Ratcliffe, G.	FL	18. 4.41
74664	—— J.	FL	3.10.41
106120	Brough, B. M.	APO (T) (e)	14.11.41
108602	—— F. M.	PO	13. 9.41
39454	—— J. F. P.	FL	3. 9.40
105387	—— P.	PO (ASD)	30.10.41
	Broughall, H. S.	GC	1. 9.40
32001	Brougham, R. K.	Wg. Cr.	1. 3.41
63366	Broughton, A. C.	PO (A)	31. 5.41
75264	—— A. D.	FL (ASD)	1. 9.39
81587	—— A. D. D.	FL (M)	2. 7.40
26255	—— Charles	Wg. Cr.	1. 9.41
949196	—— Cyril	WO	3. 2.40
40884	—— J. H. S.	FL	3. 9.41
87763	—— N. W.	PO (ASD)	25.10.40
513467	—— R. H.	WO	1. 9.41
46966	—— R. J.	PO	19.10.41
100833	Broun Lindsay, G. H. M.	APO (Tr)	4. 4.41
73102	Brousson, R. H. C.	FO (T) (e)	7. 9.39
108154	Brouwer, H. P.	PO	1. 9.41
40339	Brown, Alexander	FL	27. 3.41
102068	—— Arthur	PO	27. 4.41
353402	—— Arthur	WO	1.12.39

Personal No.	Name.	Rank.	Seniority.
564098	Brown, Albert	WO	1. 4.41
100354	—— Alexander	APO (Tr)	12. 5.41
80843	—— Arthur	FO (o)	9. 5.41
64128	—— Alexander	APO (Tr)	15. 3.41
102672	—— Alec	PO (ASD)	25. 9.41
66686	—— Alwin	APO (Tr)	1. 2.41
514497	—— Arthur	WO	1. 9.41
105166	—— Alfred A.	PO	9. 7.41
80015	—— Alan A.	FO (ASD)	1. 7.40
103666	—— Allan A.	PO (ASD)	9.10.41
63290	—— A. B. F.	APO (Tr)	17. 2.41
37033	—— A. C.	SL	1. 9.40
112389	—— Arthur E.	PO	24.10.41
	—— A. E. [7]	—	—
81560	—— Alfred E.	FO (A)	20. 7.41
68919	—— A. F. H.	PO (ASD)	7. 5.41
90986	—— Adam G.	FL (B)	1.12.41
84166	—— Angus G.	FO (ASD)	19. 8.41
31119	—— A. H.	FL (E)	4. 9.40
73103	—— A. H.	FO (ASD)	7. 9.39
76256	—— A. H.	FO (B)	5. 2.41
74946	—— A. H. S.	FL (G)	6 11 39
14191	—— Arthur J.	Wg. Cr. (M)	1. 7.33
106172	—— Anthony J.	PO (o)	13. 9.41
83825	—— Alfred Joh n	FO (ASD)	29. 7.41
89431	—— Alfred John	FO (ASD)	22.11.41
100943	—— A. James	APO (Tr)	7. 6.41
61635	—— A. L.	APO (Tr)	1. 2.41
37717	—— A. M.	FL	3. 9.40
61007	—— A. McK.	PO	27.11.40
77784	—— Alexander R.	FO	7. 3.41
105388	—— Alan R.	PO (ASD)	30.10.41
886071	—— A. T.	WAAF	—
	—— *Rev.* A. W.	SL (*ret*) (Ch)	2. 9.23
78744	—— A. W.	FO (G)	1. 6.41
107477	—— A. W. G.	APO (T) (e)	8.9.41
44280	—— A. W. S.	PO (T) (e)	16. 5.40
46691	—— Ben	APO (T) (e)	28. 8.41
47218	—— Benjamin	PO	15.11.41
3879	—— B. M.	ASO (WAAF)	10.11.41
3256	—— B. M. G.	ASO (WAAF)	29. 9.41
449	—— B. T.	ASO (WAAF)	10. 2.40
41548	—— B. W.	FO	3. 9.40
513781	—— C.	WO	1. 7.41
	—— C. A. [6]	—	—
65267	—— C. B. A.	APO (Tr)	25. 4.41
83303	—— C. D.	PO	30.11.40
75112	—— C. Edward	FL (A)	18. 8.41
104950	—— C. Ernest	PO (ASD)	29.10.41
61276	—— C. F. A.	PO	16. 2.41
43747	—— C. G.	FO (ASD)	2. 5.40
81838	—— C. H. C.	FO (ASD)	15. 7.41
68295	—— C. J.	PO (ASD)	13. 8.41
73104	—— C. L. M. [102]	FO (ASD)	7. 9.39
		EO	—
102792	—— C. McF.	FO (D)	1. 8.41
63163	—— C. P.	GC (T) (s)	1. 9.40
86140	—— C. S.	FO (ASD)	4.10.41
101587	—— C. T.	PO	23. 7.41
43526	—— C. V.	FO (G)	21. 2.41
87908	—— C. W. A.	FO (ASD)	9.11.41

Personal No.	Name.	Rank.	Seniority.
19416	Brown, D.	WO	15.10.41
101276	—— David	APO (Tr)	7. 3.41
80519	—— Denis	FO (E)	24. 7.41
46450	—— D. A.	PO (o)	19. 8.41
111432	—— D. B.	APO (A)	21.11.41
68872	—— D. D.	PO (ASD)	13. 6.41
37933	—— D. F. H.	FO	18. 2.39
68946	—— D. G.	PO (ASD)	9. 8.41
68804	—— D. J.	PO	17. 6.41
108985	—— D. L.	PO	1.11.41
21323	—— D. L. R.	FL (A)	1.12.41
72067	—— D. M.	FL (M)	23. 9.39
77917	—— D. S.	FO	10. 3.41
86662	—— D. W.	FO	9.10.41
21227	—— D. W. J.	SL (A)	1. 9.41
102413	—— E.	PO	26. 7.41
	—— E. [25*c*]	—	—
355946	—— E. A.	WO	1.12.40
70088	—— Edwin C.	SL	3. 9.41
80882	—— Edward C.	FO (T) (e)	12. 1.42
86938	—— Ernest Charles	FO (ASD)	18.10.41
102370	—— Ernest Cecil	APO (Tr)	9. 4.41
67239	—— Ernest Charles	PO (ASD)	3. 6.41
1936	—— E. D.	ASO (WAAF)	10. 5.41
106530	—— Eric E.	PO (o)	24. 8.41
108185	—— Edward	APO (Tr)	12. 4.41
45466	—— Ernest E.	PO	27. 1.41
107062	—— E. F.	APO (Tr)	8. 7.41
41777	—— Ephraim H.	FO	25.11.40
67142	—— Edward H.	PO (ASD)	16. 5.41
73858	—— E. J. N.	FO (ASD)	5. 1.40
344693	—— E. L.	WO	1. 1.41
61216	—— E. P. S.	PO	15. 1.41
78224	—— E. Reginald	FL (M)	19. 3.41
60891	—— E. Record [12]	PO (ASD)	7. 2.41
35408	—— Eric S.	FO (ASD)	11. 1.40
90839	—— E. Sadd	FO (B)	18. 8.40
65884	—— E. Seymour	APO (Tr)	1. 5.41
2235	—— E. S. [12]	ASO (WAAF)	30. 6.41
40074	—— E. W.	FL	12. 2.41
103667	—— E. W.	PO (ASD)	9.10.41
79175	—— Frank	FO	19. 5.41
	—— F.	WO	30. 9.39
46457	—— Frederic	FO (T) (e)	30. 6.41
66942	—— Frederick	APO (Tr)	4. 4.41
102470	—— Fred	APO (Tr)	25. 6.41
64367	—— Fred	PO (ASD)	15. 4.41
78680	—— F. C.	FO (G)	15. 5.41
357998	—— F. E.	WO	1.11.40
350919	—— F. G.	WO	1. 3.40
108147	—— F. I. S.	PO (o)	1. 9.41
46784	—— F. S.	PO	30. 9.41
08240	—— F. W.	FO (RAFO)	12. 9.19
		SL (ASD)	1.12.41
81963	—— Gordon	FO (ASD)	7. 3.40
356589	—— George	WO	1.11.40
590472	—— G.	WO	1. 6.41
39851	—— George A.	FL	10.12.40
70089	—— Godfrey, A.	FL	3. 9.40
	—— G. C. [6]	—	—
81683	—— George C.	FO (o)	30. 6.41

Personal No.	Name.	Rank.	Seniority.
428	Brown, G. Carey	WO	1. 7.41
67504	—— G. C. P.	APO (Tr)	5. 5.41
103262	—— G. D.	APO (E)	1. 8.41
341922	—— G. F.	WO	22. 5.39
62485	—— G. F. P.	APO (Tr)	1. 2.41
101015	—— G. Henry	PO	10. 6.41
90752	—— G. H.	FO (B)	9.12.39
82447	—— G. Hale	FO (ASD)	22. 7.41
102321	—— G. Harold	PO (ASD)	18. 9.41
78146	—— G. McM.	FO (B)	15. 2.41
45420	—— G. R.	PO	8. 3.41
09206	—— George Stanley	FL (RAFO)	1.12.33
66789	—— George Stanley	APO (Tr)	13. 3.41
45022	—— G. T.	FO (T) (e)	4.11.41
86222	—— Gerald W.	FO (ASD)	27. 8.41
101650	—— Gilbert W.	PO (ASD)	18. 9.41
78504	—— Hugh	FO (B)	28.12.40
87813	—— Harry	PO (ASD)	1.11.40
103354	—— Hugh	PO (A)	3.10.41
102488	—— H. A.	APO (Tr)	3. 7.41
158913	—— Henry A.	WO	1. 7.41
104777	—— H. B.	PO (ASD)	5.11.41
86063	—— H. C.	FO (ASD)	27. 9.41
	—— H. C.	S (PMNS)	1. 4.41
358789	—— H. C. D.	WO	1. 4.41
102098	—— Henry E.	PO	18. 7.41
	—— H. E.	SL (CC)	1. 8.41
23355	—— H. H. S.	SL (M)	1.12.41
03164	—— Henry J.	SL (E)	1. 6.40
		FL (*ret*)	1. 7.27
213747	—— Herbert James	WO	16. 8.37
13200	—— Herbert John [24*b*]	FL (E)	1. 7.31
67066	—— H. L.	PO	15. 5.41
37060	—— H. L. I.	SL	1. 9.40
	—— H. M. K.	GC	1.11.38
	—— Hilton O.	FL (*ret*)	1. 1.26
80661	—— Herbert O.	FO (ASD)	28. 4.41
44339	—— H. P.	FO (ASD)	14. 3.41
107397	—— H. T.	PO (ASD)	26.11.41
100099	—— H. W.	APO (T) (s)	20. 6.41
	—— J.	S (PMNS)	1. 4.41
84952	—— John	FO	7. 9.41
78073	—— James	FL (M)	12. 3.41
590500	—— J.	WO	1. 4.41
107320	—— John	APO (Tr)	1. 2.41
83331	—— J. A. C.	FO (T) (e)	21.12.41
29060	—— J. A. S.	SL	1.10.38
509357	—— J. Bowen	WO	1.10.40
107226	—— J. Buchanan	APO (E)	26. 9.41
40287	—— J. C. R.	FL	27. 6.41
102071	—— John E.	PO	31. 5.41
35253	—— Joseph E.	FL (T) (e)	8. 4.41
590082	—— J. E.	WO	15. 3.41
44240	—— James E.	FO (ASD)	1. 7.41
105691	—— J. E. H.	PO (A)	31.10.41
45467	—— Joseph F.	FO (T) (s)	30. 1.41
69905	—— James F.	APO (Tr)	20. 5.41
104146	—— J. F.	PO (ASD)	15.10.41

Personal No.	Name.	Rank.	Seniority.
44181	Brown, J. Gordon	FO	14. 7.41
62996	—— J. George	APO (Tr)	31. 3.41
60572	—— J. Gibb	PO	26. 1.41
72572	—— J. G. L.	SL (M)	1. 9.41
86262	—— James Henry	PO (E)	25.11.40
27076	—— J. Howat	SL	1. 9.41
73610	—— J. Harwood	FL (ASD)	1.12.41
43955	—— J. Hardie	FO	1. 7.41
61636	—— John Henry	APO (Tr)	1. 2.41
87224	—— Joseph Henry	FO	1. 8.41
109028	—— J. Hilton	PO	20.8.41
65082	—— John Herbert	APO (Tr)	1. 2.41
79712	—— J. Jessett	FO (E)	24. 7.41
84513	—— J. James	FO (ASD)	4. 6.41
23414	—— James L.	FL (M)	30. 8.39
74440	—— John L.	FL (ASD)	4. 1.41
	—— J. McL.	—	—
75113	—— J. Miller	FL (A)	1.12.41
941	—— J. M.	ASO (WAAF)	3. 8.40
64484	—— J. Meikle	APO (Tr)	5. 4.41
107107	—— J. N. H.	APO (Tr)	—
110880	—— J. Rodgers	PO	8.11.41
90202	—— *Rev.* J. R.	Ch (Wg. Cr.)	13. 9.41
21038	—— J. Redvers	Wg. Cr. (E)	11. 3.40
18026	—— J. Renwick	SL (T) (s)	1. 3.41
100308	—— J. Rogers	APO (Tr)	29. 4.41
35001	—— J. T.	Wg. Cr. (T) (e)	1. 9.41
82321	—— J. V.	FO (T) (s)	18. 1.42
79775	—— J. V. S.	FO (T) (a)	28. 9.41
110820	—— James Watson	PO	19.10.41
73105	—— James W.	FO (ASD)	21. 9.39
83934	—— John Watson	FO (ASD)	19. 8.41
358736	—— John William	WO	1.12.40
65342	—— J. W. J.	APO (Tr)	28. 4.41
68168	—— K.	PO	29. 5.41
88982	—— K. C.	PO (T) (s)	10.12.40
	—— K. K.	FO (RAFO)	7. 5.30
1640	—— K. M.	ASO (WAAF)	26. 2.41
106255	—— K. V.	PO (E)	28.11.41
64337	—— L. C.	PO (ASD)	6.12.40
104744	—— L. C. M.	PO (ASD)	15.10.41
26197	—— L. F.	Wg. Cr.	1. 3.41
103139	—— L. F.	PO (ASD)	8.10.41
43396	—— L. G.	FO (ASD)	7. 3.40
103056	—— L. G.	APO (T) (s)	25. 7.41
74063	—— L. H.	FO (ASD)	19. 9.40
45641	—— Leonard J.	FO	1.10.41
110668	—— Lewis J.	PO (O)	8.10.41
	—— L. O. [151]	AC	1.12.41
06238	—— L. R. L.	SL (E)	1. 6.40
22105	—— L. S. T.	FL	3. 1.41
64305	—— Logie W.	PO	13. 4.41
74771	—— Leslie Weddle	PO (T) (s)	28. 9.39
66618	—— Leslie William	PO (B)	28. 4.41
356100	—— M.	WO	1.11.40
64751	—— M. A.	PO (E)	4. 7.41
521	—— M. A. L.	ASO (WAAF)	16. 3.40
	—— M. C.	SL	1. 4.41
697	—— M. D.	ASO (WAAF)	17. 6.40
75198	—— M. E.	SL (ASD)	1.12.41

Personal No.	Name.	Rank.	Seniority.
1096	Brown, M. H.	ASO (WAAF)	31. 8.40
1280	—— M. I.	ASO (WAAF)	20.10.40
3822	—— M. L.	ASO (WAAF)	3.11.41
311	—— M. M. [21]	SO (WAAF)	15. 5.41
107116	—— Montague M.	APO (Tr)	16. 8.41
40796	—— M. P.	FL	3. 9.41
90905	—— M. S.	FO (ASD)	9. 9.40
73940	—— M. W.	FO (Met)	22.11.40
65413	—— N.	PO (E)	11. 7.41
105692	—— N. A. W.	PO (A)	31.10.41
108349	—— N. G.	PO (ASD)	10.12.41
72105	—— N. S. H.	FL	20. 4.41
100466	—— N. T.	FO (M)	24. 6.41
23180	—— O. F.	SL (D)	1. 6.41
77756	—— O. H.	FO (ASD)	29.11.40
88933	—— O. R.	PO (ASD)	6.12.40
62956	—— O. S.	APO (Tr)	30. 3.41
100467	—— O. Taylor	FO (M)	24. 6.41
107283	—— O. Timothy	PO	20. 9.41
107063	—— O. W.	APO (Tr)	8. 7.41
46024	—— Philip	PO	8. 5.41
64324	—— Peter	PO (O)	20. 4.41
43498	—— Percy	FO (T) (e)	14. 3.40
67942	—— Philip	APO (Tr)	20. 4.41
100619	—— Percival G.	PO	5. 7.41
106502	—— Percy G.	PO	17. 9.41
61316	—— P. K.	APO (T) (e)	21. 2.40
54328	—— P. L.	WO	1. 7.40
83673	—— P. P.	FF (M)	13. 8.41
359857	—— P. T.	WO	1.12.40
64989	—— P. W. E.	PO (ASD)	25. 4.41
110878	—— Roper	PO	27.10.41
78250	—— Ralph	PO (O)	10. 3.40
45685	—— Ralph	PO	16. 4.41
67357	—— Robert	APO (Tr)	15. 3.41
78580	—— Rusholm	FO (ASD)	25. 3.41
108664	—— Rex	PO (ASD)	10.12.41
60810	—— R. A.	PO	23. 1.41
68413	—— R. A. D.	PO	23. 4.41
21051	—— Robert B.	Wg. Cr. (E)	1. 9.40
29084	—— Roger B.	SL	1. 6.41
41822	—— R. Clifford	FL	23.10.41
101310	—— R. Collier	APO (Tr)	30. 4.41
103668	—— R. Gordon	PO (ASD)	9.10.41
109789	—— R. George	APO (Tr)	28. 7.41
111796	—— R. G. L.	APO (E)	21.11.41
73106	—— Ronald H. (ASD)	FL	1.12.41
69353	—— Reginald H.	PO (E)	22. 8.41
	—— Robert H.	Hon. FL (ASD*)	25.11.41
107727	—— Ralph H.	APO (A)	3.10.41
105693	—— R. H. V.	PO (A)	30.10.41
44925	—— R. J.	FO	25. 4.41
88448	—— R. L.	FO	5.11.41
23203	—— R. M.	SL (D)	1. 6.41
45565	—— R. Sidney	PO (T) (e)	3. 3.41
69616	—— R. Stanley	PO (ASD)	27. 8.41
43058	—— R. W.	FO	1. 4.41
104694	—— R. Wiseman	PO	26. 4.41
60892	—— S.	PO (ASD)	7. 2.41
104401	—— S.	PO (G)	12. 6.41
103669	—— S. C.	PO (ASD)	9.10.41
60377	Brown, S. E.	PO (ASD)	1. 2.41
331530	—— S. E.	WO	1. 4.41
49121	—— S. E. A.	SL	1.12.41
107554	—— S. H.	PO (ASD)	3.12.41
21263	—— S. R.	FL (A)	8. 7.40
86982	—— S. S.	FO (M)	15.10.40
82226	—— Thomas	FO (B)	27. 6.41
110785	—— Thomas	APO (Tr)	10.10.41
64503	—— T. A.	APO (Tr)	8. 4.41
64351	—— T. C. L.	PO (ASD)	9. 4.41
	—— T. G. [24*b*]	—	—
87732	—— T. H.	FO (ASD)	28. 6.41
79784	—— T. K.	FO (ASD)	2. 6.41
73107	—— T. R.	FO (ASD)	7. 9.39
77577	—— T. T.	FO (T) (s)	10. 8.41
104995	—— T. T.	FO (D)	15. 8.41
101965	—— T. W.	APO (Tr)	10. 6.41
09245	—— T. W. S.	Wg. Cr.	1. 9.41
79758	—— V. P.	FO (B)	15. 2.41
86251	—— V. R. C.	PO (ASD)	18. 8.41
01124	—— V. S. [26]	Wg. Cr. (*ret*) / Hon. G. C. (ASD*)	1. 7.26 / 3.10.39
83860	—— Walter	FO (ASD)	9. 8.41
511763	—— William	WO	1. 5.41
8826	—— W. Albert	APO (T) (s)	12. 6.41
90309	—— W. Appleby	FL	3.12.40
61622	—— W. Arrmitt	PO (ASD)	1. 4.41
63522	—— W. Arthur	APO (Tr)	1. 2.41
81760	—— W. C.	FO (ASD)	5. 7.41
46499	—— W. C. T.	APO (T) (e)	29. 7.41
87629	—— W. G. T.	FO	14.11.41
109822	—— W. H.	APO (Tr)	11. 9.41
45702	—— Walter J.	FO (T) (e)	15. 5.41
104931	—— William J.	PO (ASD)	29.10.41
159387	—— W. J. L.	WO	1.11.40
82234	—— W. M.	FO (ASD)	3. 6.41
103408	—— W. Q.	APO (Tr)	1. 5.41
64014	—— W. Scott	APO (Tr)	1. 2.41
78502	—— W. Shaw	FO (B)	1. 2.41
62353	—— Wm. T.	PO (T) (s)	12. 3.41
107366	—— Walter T.	APO (Tr)	28. 7.41
87089	Brown-Greaves, P. L. A.	FO (B)	25. 6.41
	Browne, A. G. B.	WO	1. 1.39
74946	—— A. H. S.	FL (G)	1. 9.39
67191	—— A. P.	PO (ASD)	23. 5.41
74441	—— A. R.	FL (ASD)	1. 1.41
82276	—— B. S.	FO (ASD)	1. 7.41
67694	—— C. D. A.	PO	1. 6.41
3263	—— C. H.	ASO (WAAF)	29. 9.41
73108	—— C. P. T.	FL (ASD) / EO	1.12.41 / —
68438	—— C. R.	APO (Tr)	24. 3.41
88436	—— D. J.	FO	10.11.41
23390	—— D. W.	SL (M)	1.12.41
	—— E. A.	S (PMNS)	25.11.41
2832	—— E. D.	ASO	—
78473	—— G. E.	FO (ASD)	16. 2.41

Personal No.	Name.	Rank.	Seniority.
91949	Browne, G. R. S.	WO	1. 1.41
74604	—— H. C. T.	FL (ASD)	7. 5.41
74065	—— H. E.	FO (ASD)	19. 9.40
73109	—— H. F.	FO (ASD) / EO	4. 9.39 / —
65676	—— H. H. R.	PO (ASD)	5. 5.41
646	—— H. J. R.	ASO (WAAF)	25. 5.40
	——	PO (ASD*)	19. 9.39
72040	—— J. C. McC.	FL (M)	23. 9.39
86291	—— J. H.	FO (M)	8.10.41
	—— J. K. A.	S (PMNS)	1. 7.26
64986	—— J. L.	PO (ASD)	12. 4.41
91216	—— J. N.	SL (B)	18. 7.41
	—— J. S. [25]	GC (E)	1.12.40
87409	—— K. C.	FO (O)	22. 9.41
105736	—— K. I. B.	PO (E)	7.11.41
107282	—— L. J.	PO	20. 9.41
02070	—— M. F.	SL (*ret*)	17. 7.29
2273	—— M. M.	ASO (WAAF)	14. 7.41
108545	—— O. L.	PO (G)	5.10.41
108190	—— P. M.	APO (Tr)	13. 5.41
69647	—— Reginald F.	APO (Tr)	1. 2.41
66467	—— Rowcluffe F.	FO (M)	2. 5.41
67950	—— R. H.	APO (Tr)	6. 4.41
78659	—— R. T.	FO (G)	4. 5.41
85056	—— St. J. A.	SL (ASD)	1.12.41
35396	—— S. F.	FO (T) (e)	12. 6.39
70091	—— T. E. W.	SL	18. 9.39
	—— T. J. [6]	—	—
44088	—— W. D.	FO (T) (e)	16. 5.41
65756	—— W. J.	APO (Tr)	6. 3.41
79106	—— W. M. [16]	FO (ASD)	25. 2.41
40505	—— W. S.	FO	6. 7.40
80534	Browne-Wilkinson, *Rev.* C. V.	SL (Ch)	10. 6.40
	Browning, B. W.	FL (CC)	1. 5.40
82790	—— C. E.	FO (ASD)	20. 5.41
85555	—— C. F.	FO (A)	2.11.41
86486	—— H. E. G.	FO (ASD)	23. 9.41
78608	—— H. B. [12*a*]	FO (ASD)	14. 8.40
79679	—— H. I.	PO (ASD)	1. 6.41
44712	—— J. A.	PO (T) (s)	10. 9.40
65083	—— J. D.	APO (Tr)	1. 2.41
87854	—— J. G.	PO (ASD)	7.11.40
86238	—— N. E.	PO (ASD)	4. 8.41
70092	—— N. M.	FL	3. 9.40
69352	—— R. A.	PO (E)	22. 8.41
44159	—— R. G. C.	FO (B)	25. 4.40
77785	—— R. K.	FO	7. 3.41
41106	—— R. L.	SL (E)	1.12.41
	—— T. J. [6]	—	—
87114	—— W.	FO (ASD)	18 .1.41
69105	—— W. S.	APO (Tr)	29. 3.41
349916	—— W. T.	WO	23. 9.39
106443	Brownlee, C. A. E. J.	SL (M)	1. 9.41
100935	—— F. M.	APO (Tr)	5. 6.41
79757	—— J.	FO (B)	25. 4.40
61890	—— L. R.	FO (D)	18. 2.41
85447	Brownless, E. E.	PO (E)	25.11.40
41899	Brownlie, I. M. R.	FL	6.11.41
104986	—— J. B.	FO (M)	22. 8.41
65204	—— W. M.	APO (Tr)	18. 2.41
75324	Brownlow, *Lord*	FO (ASD)	7. 7.41
63315	—— J. A. H.	APO (Tr)	1. 4.41
101425	—— R. W.	PO (A)	12. 9.41
13015	Brownridge, J. J.	FO (*ret*)	1.4.18
801171	—— D'A. W. P.	WO	1. 2.41
72765	Brownrigg, E. K.	FL (M)	23. 5.40
61228	—— G. K. A.	PO	15. 1.41
110821	—— H. A.	PO	19.10.41
104778	—— V. W.	PO (ASD)	5.11.41
	Brownsey, A. V. G. [11]	—	—
88651	Brownsill, A. G.	PO	27.11.40
3296	Broxap, J.	ASO (WAAF)	6.10.41
80557	Broxup, H. J.	FO (O)	5. 5.41
39268	Bruce, A.	SL	1.12.41
61780	—— Alastair H.	APO (Tr)	8. 3.41
44167	—— Andrew H.	FL (A)	21. 5.41
82235	—— A. H. C.	FO (ASD)	3. 6.41
75040	—— A. P. C.	FL (ASD)	20. 8.40
45272	—— Domnic	PO (O)	8. 1.41
106169	—— David	PO (O)	13. 9.41
793	—— E.	ASO (WAAF)	6. 7.40
63439	—— E. A. G. C.	PO	3. 3.41
108192	—— G.	APO (Tr)	11. 6.41
106256	—— G. M.	PO (E)	28.11.41
63349	—— H. G.	PO (E)	13. 6.41
3226	—— I. G.	ASO (WAAF)	29. 9.41
24050	—— J. D. F.	Wg. Cr. (T) (e)	1. 6.40
100706	—— J. H.	PO (ASD)	14. 7.41
66528	—— J. N. G.	PO (O)	19. 4.41
86600	—— J. S.	FL (N)	25.10.41
72249	—— K. D.	FL	7. 1.41
72109	—— K. W.	FL (M)	23. 9.39
108590	—— R. F.	PO (ASD)	10.12.41
109605	—— *Sir* M. W. S.	PO (ASD)	17.12.41
111142	—— N. P.	APO (T) (e)	7.11.41
74066	—— P. F.	FO (ASD)	19. 9.40
87048	—— R. A. P.	PO	19.10.40
70094	—— R. D.	SL (M)	1. 6.41
67473	—— R. M.	APO (Tr	16. 4.41
13219	—— R. S.	Wg.Cr. (T) (a)	1. 3.40
	—— S. M. J.	S (PMNS)	3. 9.40
	—— T. B.	GC	1. 9.41
66646	—— W. E.	PO (ASD)	26. 5.41
88269	Bruce-Mitford, A. H.	FO (ASD)	15.11.41
30082	Bruen, J. M.	FL	1. 1.38
100808	Bruerton, W. H.	APO (Tr)	3. 3.41
506726	Bruines, A.	WO	1.11.40
64534	Brumbridge, R. P.	APO (Tr)	16. 4.41
511457	Brundell, G. W.	WO	1. 5.41
82908	Brundish, W. S.	FO (ASD)	21.12.40
40460	Brundle, M. D. L. A.	SL (E)	1.12.41
102197	Brunger, L. P.	PO (ASD)	25. 9.41
88027	Brunicardi, M. F. J.	FO	2.11.41
43941	Brunner, G. C.	FO	2. 5.41
79667	—— P. O'B. [18*a*]	FO (ASD)	18. 5.41
65702	Brunning, G. T.	APO (Tr)	1. 2.41
3340	Brunskill, C. M.	ASO (WAAF)	6.10.41
514962	—— F.	WO	1. 6.41

Personal No.	Name.	Rank.	Seniority.
75638	Brunskill, W. H. F.	FO (ASD)	18.10.40
15053	Brunton, F. J.	SL	3. 9.41
82322	—— J. R. M.	FO (ASD)	12. 7.41
	—— K. M.	S (PMNS)	16. 4.40
89774	—— P. C. L.	PO	9.11.40
35059	Brushwood, H. E	SL (T) (e)	1. 6.41
63590	Bruton, C. E.	APO (Tr)	1. 4.41
90626	Brutton, G. P.	FL (B)	1.12.41
335797	Bruty, P. J.	WO	20. 6.39
415	Bruzaud, A. W. P.	ASO (WAAF)	12. 2.40
110979	Bryan, A.	APO (E)	7.11.41
38078	—— *Rev.* A. L.	SL (Ch)	1. 9.39
359459	—— C. G.	WO	1. 9.41
3838	—— C. G. W.	ASO (WAAF)	3.11.41
61352	—— E. L. [14]	PO (ASD)	21. 2.41
2137	—— E. R. A.	ASO (WAAF)	21. 6.41
110744	—— F.	APO (Tr)	22. 9.41
106552	—— F. N.	PO (O)	30. 8.41
63616	—— H. S.	APO (Tr)	5. 4.41
1488	—— I. M.	ASO (WAAF)	1. 1.41
63479	—— J.	PO	8. 4.41
2101	—— J. A.	ASO (WAAF)	16. 6.41
330611	—— J. E.	WO	1. 2.41
102570	—— J. M.	PO	22. 6.41
80722	—— K. M.	FO (E)	24. 7.41
3199	—— P. A.	ASO (WAAF)	29. 9.41
44150	—— R. B.	FO (T) (e)	16. 5.41
104849	—— T. M.	PO (ASD)	22.10.41
78315	—— W. Edward	FO (ASD)	14. 1.41
80985	—— W. Eric	FL (M)	18. 6.41
77103	Bryan-Smith, M.	FO	10.12.40
43915	Bryant, C.	FO (A)	6. 6.41
80915	—— C. E.	FL (ASD)	19. 3.41
105285	—— E. J.	PO (E)	7.11.41
	—— F. A.	S (PMNS)	1. 4.41
103670	—— F. C.	PO (ASD)	9.10.41
103501	—— G. J. D.	PO (O)	17. 7.41
21284	—— G. E.	FO (A)	26. 8.40
69674	—— J. J.	APO (Tr)	4. 3.41
20167	—— J. P. G.	SL	1. 1.38
31496	—— J. V. [24]	FO (E)	29. 2.40
06241	—— R. Chandos	SL (ASD)	1.12.41
513585	—— R. Clifford	WO	1. 4.41
18160	—— R. W. E.	FL (RAFO)	11. 9.29
	—— S. G. [22a]		
31172	—— S. J.	SL (E)	1.12.41
110866	—— S. W.	PO (O)	1.11.41
508832	—— T. A.	WO	1. 4.41
79840	—— T. H.	FO (ASD)	15.10.40
108579	—— W.	PO (ASD)	10.12.41
	—— W. E. G. [71]	GC	1.11.38
	—— W. F.	SL (E)	30. 6.22
102352	—— W. H.	APO (Tr)	15. 2.41
40985	Bryant-Fenn, L. T.	FL	3. 9.41
80057	Bryanton, W. F.	PO	23.12.39
83958	Bryce, J. C.	FL (M)	20. 8.41
85448	Bryce-Smith, A. C.	PO (E)	25.11.40
21293	Bryden, J. A.	FL (A)	1. 6.41
105389	—— S. M.	PO (ASD)	30.10.41
83513	—— W. P.	FO (E)	27. 9.41
3415	Brydges, P. A. H.	ASO (WAAF)	6.10.41
101915	Brydon, J. D.	APO (Tr)	19. 5.41
	Bryer, G. M. [151]	GC	1. 6.40
78383	—— S. J. T.	FO (E)	13. 5.41
76186	Bryson, A. L.	FO (ASD)	15. 4.40
107555	—— J. C.	PO (ASD)	3.12.41
66787	—— J. G.	APO (Tr)	28. 3.41
2164	—— J. L.	ASO (WAAF)	30. 6.41
	—— O. C.	GC	1.11.38
103671	Bubb, G. W.	PO (ASD)	9.10.41
353632	—— H. N.	WO	1. 3.40
105737	—— N. E.	PO (E)	7.11.41
63392	Buchan, A.	FO (M)	21. 3.41
63309	—— A. F.	APO (Tr)	31. 3.41
103735	—— A. N.	APO (Tr)	31.10.41
108564	—— A. W.	PO	30. 9.41
43092	—— D. A.	FO	11. 4.41
88001	—— *Rev.* E. A.	SL (Ch)	12.11.40
68827	—— G. B.	APO (T) (s)	12. 6.41
101005	—— J. L.	PO	12. 5.41
69181	—— Leonard	APO (Tr)	28. 4.41
61194	—— Leslie	PO (A)	19. 4.41
107012	—— R. D.	APO (Tr)	29. 7.41
89769	—— R. M.	PO (O)	3. 1.41
61477	—— W. J. de L.	PO	14. 1.41
340952	Buchanan, A. A. V.	WO	4.11.39
86064	—— A. D.	FO (ASD)	27. 9.41
90948	—— D. C.	SL (M)	1.12.41
89035	—— D. I.	FO (M)	17.12.40
108149	—— F.	PO	1. 9.41
91034	—— F. S.	FO (B)	3. 9.40
60080	—— G. A. F.	PO	3. 1.41
84459	—— G. H. P.	FO (ASD)	26. 8.41
45419	—— H. R.	PO	8. 3.41
75328	—— I. S.	FL (M)	21. 9.40
61514	—— J. E.	APO (T) (s)	28. 2.41
39628	—— J. K.	SL	1.12.41
75552	—— J. Wardrop	FO (B)	28.10.40
32240	—— J. William	SL	1.19.40
40885	—— L. B.	FO	3. 9.40
63881	—— L. D.	PO (ASD)	11. 4.41
41370	—— L. G. A.	FL	3. 9.41
3227	—— M. J.	ASO (WAAF)	29. 9.41
268	—— M. J. G.	SO (WAAF)	13. 7.41
2274	—— M. L.	ASO (WAAF)	14. 7.41
3880	—— M. M.	ASO (WAAF)	10.11.41
78719	—— N. A.	FO	1. 4.41
46281	—— P.	PO (T) (e)	14.11.41
73808	—— R.	FL (ASD)	1.12.41
82753	—— R. O. [15]	FO (B)	17. 7.41
2030	—— S. D.	ASO (WAAF)	14. 6.40
3159	—— T. M.	Wg. Cr.	1.12.41
81610	—— *Rev.* W. B. C.	SL (Ch)	2. 7.40
62051	—— W. G.	PO (ASD)	7. 3.41
68805	Buchannan, N.	PO	17. 6.41
61837	Bucher, T. J.	PO (A)	10. 5.41
13621	Buck, A.	WO	1. 6.41
103140	—— A. G.	PO (ASD)	8.10.41
76530	—— A. W.	FO (T) (e)	14.12.40

Personal No.	Name.	Rank.	Seniority.
108552	Buck, C. A.	PO (ASD)	10.12.41
74958	—— C. E.	FL (ASD)	1. 9.39
60056	—— *Rev.* C. V.	SL (Ch)	7. 1.41
105336	—— D. J.	PO (A)	24.10.41
110980	—— D. S.	APO (E)	7.11.41
126931	—— E. A.	WO	1. 8.37
46510	—— E. W.	PO (E)	27.10.41
81711	—— J. D.	FO (B)	24. 6.41
	—— J. W.	Hon. FL (ASD*)	17. 6.41
112003	—— L. E. G.	PO	19.11.41
77030	—— R. G.	PO	9.12.39
80566	—— R. W.	FO (B)	25. 4.41
64131	—— W. E.	APO (Tr)	22. 3.41
73110	Buckby, F.	FO (ASD)	19. 9.39
		EO	—
510241	Buckenham, J. W.	WO	1. 10.40
74067	—— S.	FO (ASD)	19. 9.40
109825	Buckingham, D.	APO (Tr)	12. 9.41
31309	—— F. A.	FL (E)	1. 9.41
37463	—— G. K.	SL	1. 9.41
70096	—— H.	FO (RAFO)	23.11.28
110109	—— L. A. M.	PO (ASD)	24.12.41
370337	Buckland, A. E. S.	WO	1.11.40
352366	—— A. M.	WO	26. 9.39
68169	—— A. T.	PO	29. 5.41
107728	—— B. W. L.	APO (A)	3.10.41
104220	—— D. H.	FO (D)	25. 7.41
67054	—— F. W.	PO	8. 5.41
349950	—— G H S.	WO	1.12.40
13189	—— J. H.	FL (*ret*)	1. 7.31
		SL (ASD)	1. 9.39
77611	—— J. E.	FO (T) (S)	12. 2.41
80524	—— L. H.	FL (M)	4. 6.41
61637	Buckle, C. D.	APO (Tr)	1. 2.41
107225	—— E. W.	APO (E)	26. 9.41
79569	—— F. G.	FO (O)	19. 5.41
102990	—— G.	PO (O)	5. 8.41
81712	—— H. D.	FO (B)	24. 6.41
22106	—— N. R.	Wg. Cr.	1. 3.41
61838	—— R. S.	PO (A)	10. 5.41
336300	—— T. W. C.	WO	1. 4.40
23324	—— W. T. [20]	SL (M)	1.12.41
106780	Buckler, E. W.	PO (ASD)	19.11.41
78512	—— F. R.	FL (M)	9. 4.41
107067	Buckley, A. R.	APO (Tr)	12. 7.41
67192	—— C.	PO (ASD)	23. 5.41
68232	—— C. McC.	PO (ASD)	6. 6.41
110204	—— C. R. H.	APO (T) (S)	2.10.41
108316	—— C. W.	APO (Tr)	15. 8.41
39629	—— C. Y.	FL	1.12.40
3134	—— E. J.	ASO (WAAF)	22. 9.41
	—— E. M.	S (PMNS)	1. 7.26
46364	—— F. H.	APO (T) (e)	1. 7.41
91190	—— G.	FO	27. 5.41
79409	—— G. E.	FO (T) (S)	15. 8.41
104512	—— H. D.	PO	9. 8.41
102949	—— H. L.	APO (Tr)	1. 8.41
89082	—— Jack	PO	3.12.40
104277	—— James	APO (Tr)	16. 6.41
44233	—— John	FO (T) (e)	14. 3.40
21324	—— John	FL (A)	1. 7.41
100704	—— John	PO (ASD)	11. 7.41
20160	—— J B.	SL	1. 1.38
44821	—— J. C.	FO	3.11.41
102225	Buckley, J. E.	PO (E)	18. 9.41
82230	—— K. M.	FO (B)	31. 8.41
44286	—— M.	FO (ASD)	20. 6.40
	—— M. W.	Wg Cr (RNZAF)	—
566004	—— N. B.	WO	1. 4.41
43961	—— P. B.	FO	1. 7.41
36012	—— R. G. R.	SL (T) (e)	1. 8.39
105073	—— W. H.	APO (Tr)	16. 7.41
365161	Bucklow, G.	WO	1. 6.40
69503	Buckmaster, A. G.	PO (T) (e)	15. 8.41
78221	—— J. F.	FL (M)	27. 2.41
101793	Bucknall, C.	FO (M)	4. 7.41
63042	—— H. H.	WO	12. 2.38
106781	—— J. L.	PO (ASD)	19.11.41
29234	—— R. V.	SL	3. 9.41
72494	—— S. C.	FL (E)	1. 6.41
43248	Bucknell, H. F.	FO	1. 4.41
105390	Bucks, M.	PO (ASD)	30.10.41
79626	Buckstone, J. W.	PO	19. 6.41
68873	Buckton, H. G. F.	PO (ASD)	13. 6.41
103672	—— H. W.	PO (ASD)	9.10.41
86568	—— J. H.	PO (A)	21.11.40
1459	—— M. W.	ASO (WAAF)	18.12.40
46125	Buckwell, E. R.	PO (D)	5. 6.41
81077	—— M. B.	FO (T) (S)	20. 3.41
66873	Bucquet, W. B.	APO (Tr)	27. 3.41
106243	Budd, B. A. T.	PO (B)	23. 5.41
43895	—— E. O.	FL (ASD)	23. 7.41
89659	—— F. W.	PO (ASD)	27.12.40
103141	—— G. MacD.	PO (ASD)	8.10.41
90209	—— G. O.	SL	1. 6.41
102682	—— H. G.	PO (ASD)	25. 7.41
83861	—— H. J.	FO (T) (e)	9. 8.41
111122	—— J.	PO	25. 7.41
564132	—— J. A.	WO	1. 5.41
79264	—— J. R.	FO (ASD)	9. 5.41
107143	—— *Rev.* K. G.	SL (Ch)	23. 9.41
90208	—— R. A.	Wg Cr	1. 3.41
69422	—— W. H.	PO	11.12.40
109924	Budden, F. W. A.	PO (O)	29. 9.41
37275	—— H.	FL	19. 7.40
21288	Buddin, C. E.	FL (A)	1. 7.41
176217	—— F. G.	WO	1.10.40
06243	Budge, A. S.	FO (RAFO)	10.10.22
		SL (ASD)	1.12.41
2535	—— G. M.	ASO (WAAF)	11. 8.41
73111	—— R. K.	FL (T) (S)	1. 7.41
66115	Budgen, B. J.	PO (ASD)	10. 5.41
2136	—— C. J.	ASO (WAAF)	21. 6.41
	—— W. D.	GC	1. 7.37
85095	Budgett, F. J. B.	PO (T) (e)	30. 8.40
62599	Budleigh, K.	APO (Tr)	24. 3.41
73508	Budworth, R. H.	FL (ASD)	14. 4.41
109689	Bue, J. E.	PO (ASD)	17.12.41
45634	Buels, J. S. J.	PO (ASD)	16. 5.41
347206	Bues, F. G.	WO	1. 7.40
991	Buffey, G. E.	ASO (WAAF)	10. 8.40
78167	Bufton, R. P.	FO (ASD)	18. 3.41
24184	—— S. O. [11]	Wg Cr	1. 6.40
65414	Bugby, W. R.	PO (E)	4. 7.41
2136	Bugden, C. J.	ASO (WAAF)	21. 6.41
21255	—— J. H. G. D.	SL (A)	1. 9.41

Personal No.	Name.	Rank.	Seniority.
68684	Bugg, D. W.	FO (D)	3. 6.41
08241	Bugge, F. H.	SL	1. 6.41
106153	—— R. L.	PO (G)	6. 9.41
365169	Buggust, L. P.	WO	1. 6.40
45575	Buggy, C. K.	FO (ASD)	1. 6.41
89862	Bugler, A. J. C. A.	PO (ASD)	3. 1.41
103673	—— C. V.	PO (ASD)	9.10.41
43628	—— R. P.	FO	1. 4.41
87148	Buick, A. F.	FO (T) (s)	7.10.41
	—— H. J. W. [25*b*]	—	—
560041	Buik, A.	WO	1. 2.41
73112	Buist, A. C. S.	FL (ASD)	6.12.39
63181	Bujnowski, C. McL.	PO (ASD)	4. 4.41
349442	Bulbick, L. J.	WO	1. 2.39
64535	Bulcock, C. H.	APO (Tr)	16. 4.41
46089	Bulcraig, J. A.	PO (O)	19. 6.41
74442	Bule, H.	FO (ASD)	30. 7.41
2254	Buley, D. J.	ASO (WAAF)	5. 7.41
46079	—— G. R.	FO (A)	25. 4.41
60541	Bulford, S. E.	PO	29.12.40
105086	Bulgin, A. F.	APO (Tr)	24. 7.41
83459	Bulkley, A. F.	FO (ASD)	28. 3.41
40797	Bull, A. E.	FL	6.12.40
68015	—— A. J.	APO (Tr)	21. 4.41
66982	—— E. C. W.	APO (Tr)	16. 4.41
68766	—— E. J.	PO	8. 6.41
3025	—— E. M.	ASO (WAAF)	15. 9.41
63182	—— F. J.	PO (ASD)	4. 4.41
81115	—— H. H.	FO (T) (e)	21. 6.41
74388	—— H. O. N.	FO (ASD)	3. 9.40
64990	—— H. V.	PO (ASD)	25. 4.41
79227	—— J. C.	FO (G)	15. 6.41
86065	—— K. R.	FO (ASD)	27. 9.41
43932	—— L. G.	FO	25. 4.41
1857	—— R. C.	ASO (WAAF)	5. 5.41
87153	—— *Sir* S. J.	FO (ASD)	11.10.41
68931	—— S. W.	PO (ASD)	20. 8.41
108163	—— W. G.	PO (ASD)	10.12.41
2064	Bullard, B. C.	ASO (WAAF)	2. 6.41
79065	—— J. L.	FO (ASD)	6. 5.41
66687	Bulleid, J. F.	APO (Tr)	1. 2.41
65084	Bulleld, R. F.	APO (Tr)	1. 2.41
105282	Bullen, A.	PO (E)	29. 8.41
101622	—— A. W. H.	PO (ASD)	4. 9.41
10071	—— E. S.	FL (E) (*ret*)	1. 7.27
60057	—— *Rev.* J. W.	SL (Ch)	7. 1.41
68219	—— P. L.	PO (ASD)	23. 5.41
31035	—— P. G.	Wg. Cr. (E)	1.12.41
68208	—— S. G.	PO (T) (e)	22.10.41
01126	—— T. F.	Wg Cr (ASD) SL (*ret*)	1. 9.39 1. 4.18
81257	Buller, E. T.	FO (ASD)	1.10.40
101122	Bullett, L. A. N.	PO (ASD)	11. 7.41
104919	Bulleyment, J. C.	PO (ASD)	29.10.41
61771	Bullick, T. C. S.	APO (Tr)	7. 3.41
73631	Bullimore, E. R.	FL (ASD)	24. 4.40
79493	—— F. G.	FO (E)	28. 2.41
101773	Bullman, B. A.	APO (E)	5. 5.41
70097	Bullmore, A. G.	FL	3. 9.40
24113	—— F. T. K.	SL	2. 9.39
81258	Bulloch, R. A. N.	FO (ASD)	1. 3.41
30373	—— T. M.	SL	1.12.41
85298	Bullock, A. A.	FO (B)	4. 9.41
106111	—— A. H.	APO (T) (a)	14.11.41
05217	—— C. H. B.	Wg Cr (T)(a)	1. 3.41
370372	—— C. W.	WO	1. 1.41
73677	—— E. N.	FO (ASD)	13. 9.39
84194	—— G. F.	FO (ASD)	22. 8.41
67650	—— H. J.	PO (O)	25. 5.41
03166	—— J.	FL	1. 1.29
2198	—— J.	ASO (WAAF)	28. 6.41
103142	—— J. A.	PO (ASD)	8.10.41
103674	—— J. F.	PO (ASD)	9.10.41
718	—— M. V.	ASO (WAAF)	15. 6.40
112383	—— P. C.	FL (ASD)	9.12.41
46346	—— R. G.	PO	16. 8.41
70098	—— R. N.	FO (RAFO)	17. 6.26
105391	—— S. E.	PO (ASD)	30.10.41
108489	—— V. W. B.	PO (ASD)	10.10.41
05082	—— W. C. P.	Wg. Cr.	1. 1.40
102673	Bullocke, P. G.	PO (ASD)	25. 9.41
84224	Bullus, E. E. [12]	FO (ASD)	1. 5.41
77431	—— T. F.	FO (T) (e)	1. 2.41
72255	Bulman, G. J.	SL (E)	1.12.41
03167	—— P. W. S.	FL (RAFO) Hon.GC(ASD*)	30. 6.21 9. 5.41
67193	Bulmer, E. C.	PO (ASD)	23. 5.41
68271	—— R. H.	PO (ASD)	22. 4.41
85736	Bulow, P. J. [18]	FO (ASD)	1. 6.41
	Bulpitt, L. A. R.	S (PMNS)	1. 4.41
70099	Bulstrode, R. F.	FL	7. 4.41
101535	Bunbury, J. S.	PO	3. 7.41
42392	Bunce, G.	FO	6. 4.41
43093	—— L. J. M.	FO	11. 4.41
90434	Bunce-Phillips, E. G.	SL (ASD)	1. 9.40
356009	Bunch, J. W. R.	WO	1. 5.41
60830	Bundey, G. F.	PO	26. 1.41
60692	—— W. L.	PO (E)	18. 4.41
39779	Bundock, E. W.	SL	1.12.41
103675	Bune, H. J.	PO (ASD)	9.10.41
40042	Bungey, R. W.	SL	1.2.41
83538	Bunkels, G. A.	FO (E)	27. 5.41
104850	Bunker, G. A. S.	PO (ASD)	22.10.41
106254	—— P. I.	PO (E)	28.11.41
40668	—— R. H.	FL	3. 9.41
44346	Bunn, H. R.	FO (T) (e)	5. 8.41
65085	—— S. P.	APO (Tr)	—
111429	Bunner, L. C.	APO (A)	14.11.41
61353	Bunney, M. J. H.	PO (ASD)	21. 2.41
73010	Bunning, R. J.	FL (ASD)	19. 9.40
	Bunting, D. [18*a*]	—	—
61163	—— E. J.	PO (E)	2. 5.41
60523	—— E. N.	FO	19.11.41
103099	—— F. N.	PO (ASD)	1.10.41
43190	—— H. V.	FO	1. 4.41
63780	—— L. E. R.	PO	26. 3.41
	—— T. A.	PO	9. 3.37
73809	—— S. W. M.	FL (ASD)	1.12.41
40600	—— W.	FL	3. 9.41
81761	Bunton, J.	FO (T) (s)	5. 7.41

Personal No.	Name.	Rank.	Seniority.
110300	Burbidge, C. H.	PO	6. 8.41
80606	—— J. L.	FO (T) (e)	12. 1.42
100067	Burbridge, B. A.	PO	1. 7.41
39374	—— B. F.	SL	1.12.41
77276	—— E. A.	PO	15. 1.41
60078	—— G. F.	PO (O)	12. 1.41
65340	—— T.	APO (Tr)	28. 4.41
72621	Burbury, A. V.	FO (ASD*)	31. 8.39
2695	—— E. P. A.	ASO (WAAF)	18. 8.41
72540	—— M. S.	FL	10. 7.41
19201	—— W. H.	SL	1. 9.41
30024	Burch, A. R.	FL	—
64463	—— J. C.	APO (Tr)	22. 3.41
62349	—— L. L. R.	PO (T) (s)	2.12.40
43623	—— R.	FO	1. 4.41
105392	—— S. C.	PO (ASD)	30.10.41
01127	Burchall, P. R.	SL	1. 4.18
108099	Burcham, R. E.	PO (ASD)	10.12.41
66126	Burchell, F. W.	PO (ASD)	15. 5.41
109162	—— L. W.	PO (ASD)	17.12.41
366244	Burchett, C. H.	WO	1.12.40
66380	Burdekin, J.	APO (Tr)	18. 4.41
80662	Burden, A. E. J.	FF (ASD)	14. 6.41
	—— C. F. [151]	—	—
89173	—— F. F. A.	PO (ASD)	12.12.40
87728	—— G. W.	WO	1. 8.37
561993	—— W. B.	WO	1. 7.41
	Burdett, A. B.	GC (*ret*)	1. 1.21
78272	—— A. P.	FO	11. 4.41
60893	—— G. M.	PO (ASD)	7. 2.41
83514	—— J. A.	PO (E)	27. 9.40
507787	—— T.	WO	15. 8.41
108347	—— W.	PO (ASD)	10.12.41
4054	—— W. H.	WO	1. 9.38
46689	—— W. J.	APO (T) (e)	6. 5.41
29033	Burdick, G.	FL (RAFO) SL (ASD)	1. 4.36 1.12.41
86211	—— S. G.	PO (ASD)	10.10.40
89445	Burditt, F. A. C.	PO (ASD)	13.12.40
78168	Burdock, C. B.	FO (ASD)	18. 3.41
100359	—— J.	APO (Tr)	13. 5.41
81387	Burdon, E.	PO (G)	28. 7.40
91042	Burdon-Cooper	FL (A)	1. 7.41
91042	—— R. H.	FO (A)	3. 9.40
33508	Burfield, C. M.	FO	23.12.40
111928	—— S. T.	APO (Tr)	3.11.41
86803	Burfield-Carpenter, E. J.	FO (ASD)	13. 9.41
02074	Burge, C. Gordon	SL (*ret*) Wg. Cr. (CC)	1. 1.22 1. 6.40
102674	—— C. Geoffrey	PO (ASD)	25. 9.41
61638	—— C. H.	APO (Tr)	1. 2.41
560019	—— F. H.	WO	1. 5.41
2958	—— G. F.	ASO (WAAF)	22. 9.41
358705	—— H.	WO	—
39047	—— J. C.	SL	1.12.41
84766	—— J. C. G. [26]	FL (L)	9.12.40
106942	—— R. G.	PO (ASD)	19.11.41
33225	Burges, G.	SL	1. 3.41
85811	—— J. R.	PO (T) (s)	13. 9.40
83332	—— N. A.	FO (T) (s)	2. 8.41
	—— R. [19*a*]	Hon. Wg. Cr. (GD*)	11. 9.39
66768	Burgess, A. C.	APO (Tr)	5. 3.41
535	—— A. D.	ASO (WAAF)	26. 3.40
49666	—— A. R.	WO	1. 5.41
3038	—— B. J.	ASO (WAAF)	15. 9.41
75928	—— C. F.	FO (E)	7. 2.41
72092	—— C. G.	FL (M)	23. 9.39
103676	—— C. J. E.	PO (ASD)	9.10.41
85743	—— D. A.	FO (ASD)	28. 6.41
102785	—— D. E.	PO (ASD)	8.10.41
100967	—— D. J.	PO (A)	12. 9.41
79329	—— D. V. C.	O (A)	21. 6.41
101078	—— D. Weston	PO	5. 7.41
61429	—— D. William [24*c*]	PO (E)	16. 5.41
	—— E. F. [25*d*]	—	—
62093	—— F.	PO (ASD)	17. 3.41
65935	—— F. A.	APO (Tr)	2. 5.41
328027	—— F. W.	WO	1. 5.41
	—— G. C.	FL (B)	24. 8.39
23377	—— G. L.	SL (M)	1.12.41
74068	—— G. W.	FO (ASD)	19. 9.40
63906	—— H. G.	PO (ASD)	15. 4.41
104205	—— J. G.	FO (M)	1. 8.41
67601	—— J. H. B.	PO	27. 5.41
	—— J. H. S. [6]	—	—
83862	—— J. L.	FO (T) (a)	21. 6.41
29235	—— J. W.	FO (RAFO)	13.10.32
109383	—— L. N.	PO	15.10.41
05234	—— L. W.	Wg. Cr.	1. 3.41
	—— M.	S (PMNS)	1. 4.41
	—— M. C.	S (PMNS)	1. 4.41
87302	—— P. H. C.	PO (A)	14.12.40
45887	—— P. W. G.	PO	31. 1.41
106880	—— Robert	PO	13. 9.41
64015	—— Reginald	APO (Tr)	1. 2.41
514957	—— Reginald	WO	1. 6.41
62810	—— R. E.	APO (Tr)	1. 2.41
107556	—— S. L. F.	PO (ASD)	3.12.41
78638	—— T. A. C. [17]	FL (ASD)	6. 8.41
72124	—— T. E.	SL (E)	1. 8.41
355424	—— W. C. H. K.	WO	1.10.40
101651	—— W. G.	PO (ASD)	18. 9.41
65086	—— W. R.	APO (Tr)	1. 2.41
109606	Burgin, C.	PO (ASD)	17.12.41
37034	Burgis, F. S. D.	SL	1. 9.40
66305	—— H. C.	APO (Tr)	23. 3.41
86066	—— J. B. V.	PO (T) (e)	27. 9.40
61962	Burgon, W. W.	PO	23. 2.41
82850	Burgoyne, P. H. B.	FO (ASD)	29. 7.41
23427	Burke, A. G.	FL (M)	4. 9.39
84214	—— A. W. L.	FO (T) (a)	5. 8.41
62486	—— C. L.	APO (Tr)	1. 2.41
30116	—— D. H.	FO	13. 9.36
335865	—— G.	WO	1.10.40
05179	—— H. St. G.	Wg. Cr. (T) (e)	1.12.40
66924	—— J.	APO (Tr)	2. 4.41
356717	—— M.	WO	1.11.40
39490	—— P. L.	FL	3. 9.40
67269	—— R. C.	PO (ASD)	30. 7.41

Personal No.	Name.	Rank.	Seniority.
46518	Burke, S. J.	FO (T) (a)	26. 6.41
80139	—— T. A.	PO	21. 5.41
	Burkett, W. W. [27]	—	—
510676	Burkhill, W. P.	WO	1.11.40
	Burkinshaw, W.	FL (E) (*ret*)	1. 4.18
106941	Burkinyoung, E. H.	PO (ASD)	19.11.41
64464	Burkitt, R. W.	APO (Tr)	24. 3.41
63246	Burland, H. C.	PO (ASD)	25. 4.41
85299	Burleigh, A. H.	FO (T) (e)	12. 6.39
80916	—— B. G. S.	FO (ASD)	17. 6.41
29132	—— T. H.	FL (RAFO)	12. 4.36
677	—— V.	ASO (WAAF)	1. 6.40
31259	Burles, R. S.	FL (E)	1. 6.41
54196	Burley, G. H. C.	APO (T)	17. 4.41
45401	—— J. W.	FO (ASD)	13. 2.41
46907	—— P. K.	PO	4.10.41
88270	—— P. L.	FO (ASD)	15.11.41
108656	—— S. F.	PO (ASD)	10.12.41
	Burling, E. J. P.	GC	1. 1.36
103677	Burlinson, R. V.	PO (ASD)	9.10.41
	Burlton, C. V. [5]	—	—
77459	Burman, J. W.	FO	1. 2.41
81659	—— W. A. W.	FO	29. 6.41
	—— W. H. [7]	—	—
	Burn, D. V.	S (PMNS)	4. 9.41
63247	—— F. C.	APO (Tr)	1. 2.41
1871	—— M. A.	ASO (WAAF)	26. 4.41
2722	—— M. M.	ASO (WAAF)	25. 8.41
64016	—— W. H. C.	APO (Tr)	1. 2.41
103309	Burnage, L. H.	PO (E)	18. 9.41
37847	Burnand, L. G.	SL	1.12.41
79455	—— M. G.	FO (ASD)	27. 5.41
106490	—— N. J.	FO (M)	12. 9.41
78927	Burnard, B.	FO (ASD)	27. 4.41
45461	—— F. P.	PO	3.41
103715	—— F. W.	APO (Tr)	.10.41
89651	Burnard-Lewman, W. G.	PO (ASD)	13.12.40
31310	Burne, A. A. R.	FL (E)	1. 9.41
201303	—— C. C.	WO	1. 1.41
100108	—— R. C.	PO (B)	12. 6.41
33457	—— T. R.	FL	8.10.41
39299	Burnell, H. H.	SL	1.12.41
66779	—— N. H.	APO (Tr)	10. 3.41
67348	Burness, A. G.	APO (Tr)	10. 3.41
87963	—— J. L.	FO (ASD)	30. 7.41
79789	Burnet, A. P.	FO (ASD)	4. 6.41
81502	—— J. Forbes [19*a*]	FL	26. 7.41
86887	Burnett, A. A.	FO (ASD)	1. 6.41
	—— A. B.	S (PMNS)	2. 4.41
36010	—— B. K.	Wg. Cr.	1. 6.41
	—— *Sir* C. S.	AM	1. 1.36
110148	—— D. M.	PO (ASD)	31.10.41
234	—— D. R. J.	SO (WAAF)	24. 4.39
100190	—— G.	PO (ASD)	4. 9.41
80078	—— G. M. D.	PO (W)	12.11.40
100927	—— James	APO (Tr)	3. 6.41
3621	—— J.	ASO (WAAF)	20.10.41
37345	—— J. B.	SL	1. 6.41
72168	—— J. E. G.	SL (E)	1.12.41
2417	—— J. P.	ASO (WAAF)	26. 7.41

Personal No.	Name.	Rank.	Seniority.
44637	Burnett, J. W.	FO (T) (e)	14. 3.40
67547	—— N. A.	FO (D)	13. 5.41
39252	—— P.	SL	1.12.41
60850	—— P. B.	FO (T) (s)	2.10.41
72756	—— P. E. G.	FL (M)	9. 5.40
88607	—— R.A.C.-V.	PO (ASD)	29.10.40
82323	—— R. E.	FO (T) (s)	12. 7.41
88759	—— R. G.	PO (T) (s)	22.11.40
336773	—— R. J.	WO	1. 4.39
19130	—— R. L.	SL	1. 3.41
249	—— S. J.	FlO (WAAF)	1. 3.37
1333	—— S. M.	ASO (WAAF)	2.11.40
	—— T. L. F.	FO (*ret*)	1. 4.18
40076	—— W. J.	FL	12. 1.41
90224	Burnett-Rae, D. W.	FO (ASD)	7. 8.40
1840	—— K. M. S.	ASO (WAAF)	19. 4.41
73516	Burney-Cumming, J. C.	FL (ASD)	1.12.41
105074	Burnham, E. A.	APO (Tr)	16. 7.41
85303	—— J. G.	FO (ASD)	25. 6.41
61466	—— K. N.	PO	6.11.40
72982	—— M. E.	FL	13. 9.41
42936	Burnhill, P.	FO (G)	17. 1.40
42048	Burningham, F. B.	FO	18.11.41
87405	—— J.	FO	3.11.41
72794	Burningham-White, W.	FL (ASD)	1.12.41
18043	Burnley, D. C.	FL	10. 9.40
105738	—— G. F.	PO (E)	7.11.41
3138	Burns, A.	ASO (WAAF)	22. 9.41
61939	—— A. F.	PO (ASD)	14. 3.41
23115	—— A. S.	Wg. Cr. (M)	1. 9.41
77893	—— B.	FL (M)	5. 3.41
63907	—— D. I.	PO (ASD)	15. 4.41
	—— E. S.	GC	1. 9.41
61639	—— G. F.	APO	1. 2.41
31120	—— H. B. B.	SL (E)	1.12.41
41551	—— H. F.	FL	3. 9.41
302878	—— J.	WO	28.11.39
60199	—— James	PO (ASD)	17. 1.41
31311	—— J. A.	FL (E)	1.12.41
563016	—— J. G. B.	WO	1. 1.41
	—— J. W.	SL (CC)	1. 1.41
40340	—— K. H.	FL	27. 3.41
1097	—— M. M.	ASO (WAAF)	31. 8.40
507929	—— O.	WO	1. 3.41
14215	—— R. E.	Wg. Cr.	1.12.41
78027	—— R. G.	FO (ASD)	15. 3.41
34142	—— R. J. B.	Wg. Cr.	1.12.41
33304	—— R. M.	FL	3. 9.40
370475	—— T. B.	WO	1. 6.41
67836	—— T. H.	APO (Tr)	27. 2.41
108252	—— W.	PO (ASD)	10.12.41
69384	—— W. L.	APO (Tr)	21. 4.41
107557	—— W. McG.	PO (ASD)	3.12.41
527262	Burnside, A. J. S.	WO	15. 8.41
37464	,—— D. H.	SL	1. 6.41
77639	—— G. C.	PO	19. 2.40
70102	—— W. A. H. B.	FL	3. 9.40

Personal No.	Name.	Rank.	Seniority.
66513	Burr, A. H.	PO	16. 3.41
106307	—— D. A.	PO (A)	14.11.41
67840	—— G. B.	APO (Tr)	1. 3.41
2040	—— G. E.	ASO (WAAF)	30. 5.41
62913	—— G. K.	FL (M)	30. 7.40
77303	—— J.	FO (ASD)	22.12.40
89384	Burra-Robinson, L. A. P.	PO	1.12.40
314860	Burrage, R. C.	WO	3.10.38
101577	Burrell, A. C.	PO (O)	12. 7.41
	—— E. A.	S (PMNS)	1. 4.41
45290	—— E. S.	PO (T) (e)	19.11.40
	—— E. M.	S (PMNS)	1. 4.41
344537	—— J. W.	WO	1. 4.40
80674	—— P. E.	FO (ASD)	25. 4.41
90603	—— R.	FL	3. 9.41
356449	Burrells, A. E.	WO	1. 1.41
942	Burren, E. M.	ASO (WAAF)	3. 8.40
35220	Burridge, C. T.	FO (T) (s)	12. 6.39
11076	—— E. A.	Wg. Cr.	1. 7.28
60678	—— R. H. G.	PO (ASD)	10. 2.41
	—— S. S. [21]	—	—
83060	—— T. F. S.	FO (ASD)	4. 7.41
356873	—— W. A.	WO	30. 9.39
31409	Burrill, C. D.	FO (E)	17. 7.40
1489	Burriss, H. A.	ASO (WAAF)	1. 1.41
89897	Burrough, J. Wilson	PO (ASD)	10. 1.41
104370	—— J. Wm.	PO	30. 8.41
33107	—— R. J.	Wg. Cr.	1. 9.41
84274	—— T. N. C.	FL	30. 7.41
108665	Burroughes, G. P.	PO (ASD)	10.12.41
20007	Burroughs,	SL	1. 1.36
79627	—— G. E. R.	FO (T) (s)	1. 1.42
1095	—— J. I.	ASO (WAAF)	31. 8.40
2635	Burrow, H. S.	WO	1. 5.41
64982	—— R. N.	APO (T) (a)	28. 2.41
76283	Burrowes, J. T.	FL (M)	15.11.40
113637	Burrows, B.	APO (Tr)	26. 9.41
79750	—— D.	FO (O)	2. 6.41
107080	—— E. G.	APO (Tr)	25. 7.41
3139	—— E. M.	ASO (WAAF)	22. 9.41
74762	—— F. A. J. [13]	FO (ASD)	12. 9.40
	—— F. H.	PO (ASD)	18. 9.39
326698	—— F. O.	WO	26. 9.39
86601	—— G. B.	FL (N)	25.10.41
104160	—— G. D.	PO (E)	17.10.41
69173	—— H.	APO (Tr)	16. 4.41
39710	—— H. N.	SL	1.12.41
45350	—— Horace S.	PO	18.11.40
61640	—— Henry S.	APO (Tr)	1. 2.41
222492	—— John	WO	30. 9.39
363768	—— John	WO	1. 1.40
106213	—— R. A.	PO	6. 9.41
84129	—— R. J. F.	FO (ASD)	13. 2.41
107863	—— R. P.	PO (ASD)	3.12.41
100724	—— R. S.	PO (ASD)	30. 8.41
73030	—— T. W.	FL	25. 9.41
69423	—— W. B.	PO	11.12.40
77317	Burry, C. F. M.	FO (ASD	26. 1.41
66147	Burry, H. W.	APO (Tr)	1. 2.41
63183	—— R. J.	PO (ASD)	4. 4.41
62534	Bursnall, A. W.	APO (Tr)	1. 2.41
89119	—— G. N.	PO (ASD)	18.11.40
31173	Burstall, C. R.	SL (E)	1.12.41
	—— J. E.	Lt. Cr. (RN)	—
	Burt, A. T.	PO	11.10.39
	—— D. A. [25*b*]	—	—
78189	—— D. F.	FO (ASD)	25. 3.41
60494	—— E. R.	FO (D)	28. 1.41
	—— H.	—	—
1334	—— I. K.	ASO (WAAF)	2.11.40
109344	—— J. C.	PO (O)	8. 6.41
85418	—— J. E.	FO (ASD)	13. 4.41
100178	—— L.	PO (ASD)	30. 8.41
40601	—— N. A.	FL	17. 7.41
21001	—— P. H.	Wg. Cr. (E)	1. 1.40
355040	—— W. F.	WO	26. 9.39
37379	Burt-Andrews, C. B. E.	SL	1. 6.41
11051	Burtenshaw, A. [23]	SL (E)	1. 6.40
46000	—— G. E.	PO (T) (e)	3. 6.41
106258	Burttes, J.	PO (E)	28.11.41
73113	Burton, A.	FO (ASD)	13. 9.39
47275	—— A. D. R.	PO	11.10.41
84249	—— A. E.	FL (M)	27. 8.41
84007	—— A. H.	FO	18. 8.41
64908	—— B. P.	PO	24. 4.41
45730	—— C. G.	PO	8. 5.41
106475	—— *Rev.* C. T. H.	SL (Ch)	2. 9.41
	—— E.	GC	1.12.40
68105	—— E. F.	FO (M)	23. 5.41
82122	—— F. C.	FO (ASD)	20. 7.41
37623	—— F. E.	SL	1. 9.41
45810	—— F. M.	PO	22. 5.41
68783	—— George	PO	14. 6.41
313656	—— George	WO	1.11.40
1445	—— G. B.	ASO (WAAF)	7.12.40
64239	—— G. C.	FO (D)	11. 4.41
76286	—— G. H.	FL (D)	6.12.40
39965	—— Harry	FL	24.12.40
111522	—— Horace	PO	11. 7.41
33227	—— H. F.	SL	1. 9.41
	—— H. L.	GC (M)	1. 7.36
100620	—— J.	PO	5. 7.41
35052	—— J. J.	SL (T) (a)	1. 6.41
65233	—— J. W.	APO (Tr)	31. 3.41
78081	—— K. D.	PO	10. 3.40
1469	—— M. C.	ASO (WAAF)	14.12.40
	—— M. M.	S (PMNS)	10.11.38
63585	—— P. H.	APO (Tr)	31. 3.41
83659	—— P. M.	FL (M)	6. 8.41
351047	—— P. P.	WO	1. 5.41
74444	—— P. V.	FO (ASD)	26 9.40
	—— P. W. [22]	—	—
62957	—— R. G.	APO (Tr)	30. 3.41
101426	—— R. G.	PO (A)	12. 9.41
63926	—— R. W. B.	PO (ASD)	18. 4.41
79244	—— T. K.	FL (ASD)	22. 5.40
89747	—— T. R.	PO (A)	7. 3.41
354191	—— V. J.	WO	1. 6.40

Personal No.	Name.	Rank.	Seniority.
73114	Burton, W.	FL (E)	1. 6.41
44989	—— W. C.	FO (T) (e)	25.10.40
72795	—— W. H. E.	FO (ASD)	30. 8.39
70893	—— W. R.	FL	3. 9.41
103678	—— W. J.	PO (ASD)	9.10.41
61045	—— W. W.	PO	19. 1.41
83515	Burton-Fanning, R.	FO (E)	13. 8.41
40077	Burton-Gyles, P. R.	FL	17. 4.41
21249	Burtt, R. P.	FL (A)	17. 7.40
61839	Burtt-Jones, W. R.	PO (A)	10. 5.41
40602	Burwell, R. H. C.	FL	3. 9.41
26256	Burwood, H. P.	Wg. Cr.	1. 6.41
68815	Bury, E. M.	PO	15. 6.41
109952	—— F.	APO (T) (s)	24.10.41
73115	—— N.	FL (ASD)	29. 7.40
87424	Busbridge, G. N.	PO	2.11.40
67055	—— J. A.	PO	8. 5.41
88994	—— S. J.	PO (ASD)	14.12.40
111203	Busby, A. W.	APO (T) (e)	26. 7.41
3709	—— E. M.	ASO (WAAF)	27.10.41
86197	Buscall, V. H.	FO (ASD)	21. 8.41
68700	Busfield, *Rev.* J.	SL (Ch)	31. 3.41
101038	Bush, B. M.	PO	12. 7.41
42691	—— C. R.	FO	20. 4.41
65078	—— E. J.	APO (Tr)	1. 2.41
107396	—— F.	PO (ASD)	26.11.41
67390	—— F. J.	APO (Tr)	26. 3.41
101144	—— F. L.	PO (ASD)	11. 9.41
83320	—— F. T.	FO (ASD)	29. 7.41
108666	—— H. A.	PO (ASD)	10.12.41
74286	—— J. L. [24*c*]	FL (E)	7. 8.41
76269	—— J. W.	FL (E)	1.12.41
2079	—— M. J.	ASO (WAAF)	16. 6.41
102555	—— R. E.	PO	22. 6.41
70103	—— R. Y.	FL (RAFO) (ASD)	4. 8.25
90708	—— W. B.	FL (B)	1.12.41
45918	—— W. M.	PO (T) (e)	6. 9.41
72169	Bushe-Caryesford, B. J.	SL (E)	1.12.41
35186	Bushell, A. H.	FL (T) (s)	21. 3.41
100957	—— A. S.	PO (A)	13. 6.41
105739	—— C. W.	PO (E)	14.11.41
18091	—— E. A. C.	FO (ASD)	19. 4.41
74666	—— J. C. W.	FL	3.10.41
90120	—— R. J.	SL	1. 1.40
101006	—— S. C.	PO	12. 5.41
1250591	—— T. C.	WO	30. 5.40
101997	—— W.	APO (Tr)	19. 6.41
	Busk, C. W. [25]	GC	1. 9.40
77460	Buskell, R. O.	FO	1. 2.41
74445	Buss, H. A.	FL (ASD)	11. 4.40
	—— K. C. [25*a*]	GC	1. 7.34
1165	—— M. A.	ASO (WAAF)	14. 9.40
719	—— P.	ASO (WAAF)	15. 6.40
	Bussell, E. I.	GC	1. 6.40
103679	—— F. J.	PO (ASD)	9.10.41
	Bussey, J.	GC	1.12.40
42102	—— M. A.	FO	6.11.40
88143	—— R. S.	PO (ASD)	21. 1.41
39061	—— S. E.	SL	1.12.41
	Busteed, H. R.	GC (*ret*)	1. 7.28
	—— J. W. [159]	—	—
89985	Buswell, B. W.	PO (E)	4. 4.41
87442	Buszard, S. C. G.	FO	3.11.41
590265	Butchart, W.	WO	1. 1.41
167366	Butcher, A. C.	WO	28. 4.41
109987	—— A. L.	PO	12. 7.41
70104	—— A. R.	FO	3. 9.40
	—— A. W. J. [25]	—	—
363550	—— B. C.	WO	1. 9.41
86542	—— C. F.	FO (ASD)	14.10.41
42047	—— D. D. M.	FL	18.11.41
335794	—— E. L.	WO	15. 5.40
44642	—— E. R.	FO (T) (e)	16. 5.41
45646	—— E. T.	PO (O)	27. 1.41
70795	—— F. H.	FL	15. 7.41
02015	—— F. L. C.	FL (*ret*)	1. 4.18
19208	—— G. P.	SL	1. 9.41
82073	—— G. W.	FO (ASD)	17. 7.41
62449	—— H. D.	PO (ASD)	11. 4.41
45015	—— J. W. G.	FO (T) (e)	30.10.40
2643	—— L. P.	ASO (WAAF)	18. 8.41
66008	—— N. A.	PO	26. 4.41
64460	—— N. F. H.	APO (Tr)	17. 3.41
73569	—— N. R.	SL (E)	1.12.41
75929	—— R. E.	FO (E)	20. 1.41
88995	—— R. H.	PO (ASD)	14.12.40
61068	—— R. H. F.	PO (ASD)	11.11.40
	—— T. L. C. [18*b*]	—	—
65473	—— W. E.	FO (N)	6. 4.41
88807	Butchers, R. J.	PO (ASD)	16.12.40
79680	Butement, J. C. S.	FO (ASD)	1. 6.41
3085	Butland, D.	ASO (WAAF)	22. 9.41
31385	—— J. E.	FL (E)	1. 9.41
83516	—— R. L.	FO (E)	27. 9.41
76132	Butler, A. A.	FL (M)	15.11.40
01129	—— A. J.	SL (*ret*)	1. 1.19
82935	—— A. N.	FL (D)	30. 7.41
41778	—— A. W.	FO	4.12.40
79201	—— A. W. C.	FO (ASD)	21. 2.41
1253	—— B. G.	ASO (WAAF)	28. 9.40
86830	—— B. S.	FO (ASD)	10.10.41
44583	—— C.	FO (ASD)	22. 3.41
37711	—— C. A.	SL	1. 9.41
107033	—— C. C.	APO (Tr)	23. 8.41
66267	—— C. C. F.	APO (Tr)	12. 3.41
	—— *Miss* C. E. [6]	—	—
62317	—— C. F.	PO	9. 3.41
64536	—— C. H.	APO (Tr)	16. 4.41
2215	—— C. H.	ASO (WAAF)	30. 6.41
100713	—— C. J.	PO (ASD)	27. 5.41
514428	—— D.	WO	1. 4.41
37790	—— D. O.	SL	1.12.41
81949	—— E. P.	FO (B)	15. 2.41
107923	—— E. R.	PO (O)	13. 9.41
05235	—— E. S.	Wg. Cr.	1. 3.41
351401	—— Frederick	WO	20. 4.38
73116	—— Frederick	EO FO (T) (s)	— 7. 9.39
109163	—— Frank	PO (ASD)	17.12.41
108569	—— G. A.	PO	30. 9.41

Personal No.	Name.	Rank.	Seniority.
326082	Butler, G. Charles	WO	26. 9.39
24198	—— G. Cyril	Wg. Cr.	1. 9.41
	—— G. E.	S (PMNS)	17.12.28
66722	—— G. F.	APO (Tr)	19. 2.41
76263	—— G. H.	FL (E)	1.12.41
64017	—— H.	APO (Tr)	1. 2.41
87395	—— H. C.	FO	2.11.41
528294	—— H. D.	WO	1. 6.41
107558	—— H. E.	PO (ASD)	3.12.41
21086	—— H. J. [24b]	Wg. Cr. (E)	1.12.40
72182	—— H. M.	SL (E)	1.12.41
61195	—— H. P.	PO (A)	14. 4.41
	—— I.	S (PMNS)	1. 4.41
84700	—— I. B.	FO	15. 8.41
60894	—— J.	PO (ASD)	7. 2.41
	—— J. H.	GC	1. 6.40
82025	—— J. R.	FL (ASD)	26. 8.41
109411	—— J. W.	APO (E)	5. 9.41
720	—— K. E.	ASO (WAAF)	15. 6.40
40506	—— K. R.	FL	29. 6.41
08203	—— M. H.	SL (T) (e)	1. 9.39
80995	—— M. K.	FL (D)	18. 6.41
43950	—— N.	FO (O)	22. 6.41
79864	—— P. M.	FO (E)	24. 7.41
84215	—— P. M. W.	FO (ASD)	24. 8.41
31208	—— P. P.	FL (E)	1. 6.41
68042	—— R.	APO (Tr)	28. 4.41
102576	—— R.	PO (G)	5. 7.41
	—— R. B.	PO (GD*)	22. 8.39
77677	—— *Rev.* R. U.	SL (Ch)	23. 2.40
88891	—— S. D.	O (B)	14.11.41
103035	—— S. W.	PO	6. 8.41
37465	—— V. S.	SL	1. 9.41
26008	—— W. D.	Wg. Cr.	1.12.40
111430	—— W. F.	APO (A)	14.11.41
67144	—— W. J.	PO (ASD)	16. 5.41
100411	—— W. R.	APO (Tr)	23. 5.41
89986	Butlin, D. A. C.	PO (E)	4. 4.41
22187	Butt, A. M.	SL (ASD)	1.12.41
61641	—— B. A.	APO (Tr)	1. 2.41
84604	—— C. A.	PO (A)	11.10.40
512032	—— C. C.	WO	1. 7.41
46931	—— D. F.	PO	4.10.41
61317	—— D. L.	PO (T) (e)	15. 3.41
108932	—— D. M.	PO (ASD)	15. 7.41
44755	—— H. J.	FO (O)	2. 9.41
64262	—— J. W.	PC	22. 2.41
21048	—— L. A. K.	SL (E)	1. 6.40
103680	—— L. G.	PO (ASD)	9.10.41
81640	—— M. G.	FO	12. 5.41
103074	Buttanshaw, R. J. H.	PO (ASD)	8. 8.41
70105	Butt-Reed, J. G.	SL	7. 9.41
2705	Butterell, J. M.	ASO (WAAF)	18. 8.41
68620	Butterfield, J.	APO (Tr)	1. 5.41
73117	—— W. A.	FO (ASD)	1. 9.39
67056	—— W. R.	PO	8. 5.41
	Butteris, S. T. [8]	—	—
69505	Butters, D. G.	APO (T) (s)	13. 6.41
107121	—— G.	APO (Tr)	21. 8.41
63682	—— H. J.	APO (Tr)	8. 4.41
74446	—— P. P.	FO (ASD)	26. 9.40
69054	Butterworth, A. L.	APO (Tr)	17. 3.41
46908	—— E. R.	PO	4.10.41
	—— F. D. R.	S (PMNS)	1. 4.41
37380	—— J.	SL	1. 6.41
100487	—— J. R.	FO (D)	24. 6.41
632	—— K.	ASO (WAAF)	18. 5.40
87371	—— R. A.	FO (T) (s)	5. 9.41
69311	—— T. S. M.	APO (Tr)	14. 5.41
108667	—— W.	PO (ASD) PO (ASD)	10.12.41 24.12.41
62487	Buttle, W. J.	APO (Tr)	1. 2.41
73118	Button, A. D.	FO (ASD) EO	7.9.39 —
05178	—— A. H.	SL (*ret*) FL (ASD)	1.10.38 25. 8.40
109664	—— J. C.	PO	22.11.41
102893	—— J. M.	APO (Tr)	12. 6.41
88760	—— L. H.	FO (ASD)	22.11.41
89987	—— R. N. [24]	PO (E)	4. 4.41
	—— R. J. B. [8]	—	—
85133	Buttrose, J. B. M.	FO (ASD)	2. 9.41
63751	Butzkie, C.	FO (D)	1. 4.41
79036	Buxton, A. J.	FO (T) (s)	11.11.41
101747	—— C. J.	PO (ASD)	18. 9.41
90450	—— D. A. J.	Wg. Cr. (ASD)	24. 8.39
70106	—— E. H.	SL	16.10.41
89660	—— F. W.	PO (ASD)	27.12.40
66531	—— G. C.	PO	27. 4.41
44160	—— G. J.	FO (ASD)	30. 5.40
22237	—— G. M.	Wg. Cr. (T) (e)	1. 6.40
13118	—— H.	FL (T) (e)	1. 9.39
1176	—— M. L.	ASO (WAAF)	14. 9.40
	—— V.	GC	1. 1.40
89898	Buyers, J. S.	PO (T) (e)	10. 1.41
79392	Buzzard, J. H.	FO (ASD)	14. 5.41
100269	Byam-Grounds, N. B. C.	APO (Tr)	8. 4.41
1947	Byars, B. D.	ASO (WAAF)	19. 5.41
68685	Byas-Perry, F. R.	FO (D)	3. 6.41
60200	Byass, B. O.	PO (ASD)	17. 1.41
82053	—— E. T. S.	FO (ASD)	1. 7.41
	Byers, *Miss* C. I. [24c]	—	—
85433	Byfield, H. E.	PO (ASD)	8.11.40
	—— H. H. [8]	—	—
113724	Byford, A. R.	APO (Tr)	20.10.41
46909	—— H. A.	PO	4.10.41
66370	Bygrave, G.	APO (Tr)	8. 4.41
79224	Byng-Hall, P.	FO (G)	15. 6.41
	Byng-Maddick, S.	SL (CC)	13. 9.40
101746	Byron, H. S.	PO (ASD)	18. 9.41
32183	Byram, C. S.	SL	1. 4.39
2384	—— H. E.	PO (T) (e)	19. 7.40
107224	Byrd, S.	APO (E)	26. 9.41
72211	—— S. A.	SL (E)	1.12.41
46871	Byrde, J. M.	PO	11.10.41
108668	Byrne, A. C.	PO (ASD)	10.12.41
79790	—— A. W.	FO (ASD)	4. 6.41
65343	—— F.	APO (Tr)	28. 4.41
108669	—— F. A. V.	PO (ASD)	10.12.41
75218	—— H. A. S.	FL (ASD)	1. 9.39
109102	—— J. D.	FO (M)	17.10.41
109051	—— J. H.	PO (ASD)	10.12.41
89270	—— J. I.	PO (A)	15. 2.41
86457	—— J. L.	FO (ASD)	24. 6.41

Personal No.	Name.	Rank.	Seniority.
44587	Byrne, J. T.	PO (T) (S)	24. 7.40
11112	—— R.	GC (A)	1. 9.40
	—— S. P. A.	S (PMNS)	16.10.40
43214	—— S. W.	FO (T) (S)	15. 2.40
71009	—— T. B.	FL	2.10.40
37595	—— V. G. L. D.	FL	6. 8.40
106516	—— V. M.	PO (O)	3. 8.41
3435	Byrom, A. W.	ASO (WAAF)	13.10.41
64306	—— E. P.	PO	13. 4.41
64410	—— J. F.	APO (Tr)	1. 2.41
107559	—— R.	PO (ASD)	3.12.41
70108	Byron, C. [13]	SL (ASD)	9. 2.41
340937	Bywater, A. E.	WO	15. 3.41
63523	—— F. L.	APO (Tr)	1. 2.41

Personal No.	Name.	Rank.	Seniority.

Personal No.	Name.	Rank.	Seniority.
	C		
89182	Cabeldu, A. E.	PO (ASD)	21.12.40
2581	Cabirol, F. M.	ASO (WAAF)	11. 8.41
88329	Cable, D. K.	PO (ASD)	2.12.40
46464	—— E. D.	PO (O)	14. 8.41
89581	—— F. J.	PO	1. 1.41
75064	—— M. R.	FL (D)	25. 9.40
105872	—— S. A.	PO (ASD)	5.11.41
76242	Cabot, F. P. V.	FO (ASD)	4.12.40
80883	—— J. S.	FO (ASD)	14. 6.41
74035	—— P. C.	FO (ASD)	2. 8.40
111797	Cackett, C. L.	APO (E)	21.11.41
11241	—— C. W.	SL (A)	1.12.41
72256	—— R. T. [22]	SL (E)	1.12.41
	Cadbury, E.	Hon. AC (AAF)	29. 8.39
103448	—— G. W.	APO (Tr)	7. 7.41
13147	Caddy, J. W.	FO (*ret*) FL (ASD)	1.10.19 1. 9.39
77387	—— P.	FO (ASD)	26. 1.41
73596	Cade, S.	Wg. Cr. (M)	1. 6.41
05131	Cadell, C. S. [18*a*]	Wg. Cr.	1. 3.40
87164	—— H. H. J.	FO (ASD)	16.10.41
61601	—— J.	PO (ASD)	21. 3.41
45547	Cadenne, G. M. L.	—	—
44592	Cadman, A. G.	FO (A)	27. 8.41
45207	—— A. R.	PO (O)	8. 1.41
69163	—— C. O.	APO (Tr)	12. 4.41
104425	—— F. S.	PO (O)	24. 7.41
35054	—— Harry	SL (T) (e)	1. 6.41
35219	—— Harold	FO (T) (e)	12. 6.39
2035	—— K. E.	ASO (WAAF)	7. 6.41
90379	—— R.	Hon.A.C. (AAF)	12.12.39
90387	—— R. E. C.	FL (ASD)	1.12.41
88075	—— T. E. F.	FO (ASD)	22.10.41
31424	Cadwallader, H. G.	FL (E)	1.12.41
45560	—— I. J.	FO (T) (a)	1. 6.41
74069	Czen, A. E.	FO (ASD)	19. 9.40
100043	—— L. G.	PO	3. 7.41
	Caesar, R.	WO	15. 5.40
44579	—— R. E.	PO (T) (e)	16. 5.40
62887	Caff, W. R. M.	APO (Tr)	25. 3.41
03172	Cafferkey, J. P.	FO (*ret*) SL (ASD)	26.10.18 1.12.41
46944	Caffyn, J. S.	APO (T) (e)	16. 9.41
110981	Cagienard, C. E.	APO (A)	3.10.41
46243	Cahalane, J.	PO (ASD)	25. 9.41
164	—— M. J.	FL (M)	1. 6.40
46726	Cahill, C. E.	APO (T) (e)	26. 7.41
	—— C. H.	GC	1.12.40
109607	—— F. C.	PO (ASD)	17.12.41
65885	—— H.	APO (Tr)	1. 5.41
86750	—— P. E.	FO (B)	3.10.41
	Cahill-Bryne, M. G. McL.	FL (*ret*)	1. 3.30
108930	Cahusac, E. B.	PO (ASD)	18. 7.41
11164	Calger, J. J.	SL (A)	1. 9.40
2758	—— R. E. J.	ASO (WAAF)	25. 8.41
2320	Cain, D.	ASO (WAAF)	12. 7.41
	—— F. [6]	—	—
356366	—— F.	WO	1. 3.40
89534	—— G. E.	FO (ASD)	6. 1.41
75114	—— H. G.	FL (A)	1.12.41
88535	—— J. A.	FO (ASD)	27. 7.41
75930	—— R. H. [23]	FO (E)	17. 9.40
	—— W. J. [6]	—	—
68233	Caine, F. M.	PO (ASD)	6. 6.41
101760	—— H.	PO (ASD)	25. 9.41
	Caines, C. G. [5]	—	—
43921	—— G. F. [19*a*]	FO (A)	17. 9.40
224276	Cains, P. J.	FO (T) (e)	12. 6.39
73756	Caird, K. F.	FL (M)	23. 9.39
33080	Cairnes, A. E.	SL	1. 1.40
18027	—— D. S.	SL (ASD)	1.12.41
89508	—— T. A. E.	FO (ASD)	6. 6.41
100883	Cairney, B.	APO (Tr)	12. 5.41
108806	—— J. E.	PO (ASD)	24.12.41
70109	Cairnie, A.	FL	3. 9.40
82385	Cairns, A.	FO (ASD)	1. 5.41
40079	—— A. Q.	FL	12. 2.41
83147	—— D.	FO (ASD)	6. 3.41
	—— E. M. [25*d*]	—	—
46969	—— H.	PO (O)	18.10.41
68874	—— J.	PO (ASD)	13. 6.41
103681	—— J. A. B.	PO (ASD)	9.10.41
42692	—— J. C.	FO	7. 4.41
46338	—— T. H. J.	PO (O)	19 8.41
65415	—— W. S. H.	PO (E)	11. 7.41
44827	Caister, J. R.	FO	21. 8.41
68569	Cake, T. C.	APO (Tr)	19. 4.41
39854	Cakebread, C.	FL	10. 1.41
75555	Calcott, T.	SL (E)	1.12.40
67257	Calcutt, B. B.	PO (ASD)	30. 7.41
	—— I. H. G. [25*d*]	—	—
	Caldecott, L. K.	ASO (WAAF)	15. 9.41
74447	—— R.	FO (ASD)	26. 9.40
108671	—— R. H.	PO (ASD)	10.12.41
62699	Calder, C. C.	PO	27. 3.41
	—— C. E. A.	WO	1. 1.39
103397	—— C. W.	APO (Tr)	21. 3.41
3881	—M. H.	ASO (WAAF)	10.11.41
61706	—— R. B.	APO (Tr)	19. 2.41
75019	—— W. B.	FL (ASD)	18. 3.40
21167	—— W. S.	Wg. Cr. (A)	1.12.41
86333	Calderhead, G. D.	FO	7. 9.41
63769	Calderwood, A. L.	PO	12. 2.41
106757	—— T. M.	PO	26. 7.41
05258	Caldicott, A. R.	FO (*ret*)	1.10.19
43515	Caldow, T. C.	FO (ASD)	2. 5.40
60733	Caldwell, D. C.	FO (M)	28. 1.41
2666	—— E. M.	ASO (WAAF)	18. 8.41
62238	—— G. D.	FO (D)	11. 3.41
103013	—— H. C.	PO	19. 7.41
84689	—— J. A.	FO	18. 8.41
75452	—— J. R.	FL (M)	17.10.40
85651	—— P. L.	FO	7. 9.41
106308	—— S. M.	PO (A)	14.11.41
68625	—— W.	PO (Tr)	2. 5.41

Personal No.	Name.	Rank.	Seniority.
74070	Caldwell, W. K.	FO (T) (e)	19. 9.40
109880	—— W. J.	APO (Tr)	18. 9.41
79681	Caldwell-Cook, R.	FO (ASD)	1. 6.41
90949	Cale, R. H.	FL (B)	1. 9.40
66689	Caleb, C. J. S.	APO (Tr)	1. 2.41
63683	Caley, F.	APO (Tr)	8. 4.41
113876	—— P. R.	WO	1. 7.41
90652	—— R.	Wg. Cr. (B)	1. 9.40
23162	Callaghan, A. W.	SL (M)	1.12.41
212	—— B. A.	ASO (WAAF)	1. 8.39
102041	—— J. L.	APO (Tr)	24. 7.41
63130	—— R. J.	PO (B)	10. 3.41
	Callan, *Miss* C. L.	S (PMNS)	16. 9.41
61394	—— V. A.	PO (ASD)	22. 2.41
101427	Calland, J.	PO (A)	12. 9.41
334740	Callander, A.	WO	1. 8.38
64991	—— W. L. B.	PO (ASD)	25. 4.41
	Callaway, W. B.	AC	1. 7.37
110214	Callender, A. J. L.	APO (T) (S)	31.10.41
68777	—— C. F.	PO	12. 6.41
44977	Callick, B. B.	FO	27. 9.41
104956	Callighan, A. B.	PO (A)	22. 8.41
	Callingham, A. J.	WO	1. 3.40
40206	—— C. J.	FL	24. 3.41
69182	Callister, H. J.	APO (Tr)	28. 4.41
62234	Callow, H. W.	FO (D)	11. 3.41
109608	—— M. W.	PO (ASD)	17.12.41
88536	—— R. K.	PO (T) (a)	29.11.40
107325	—— R. K.	APO (Tr)	12. 5.41
64163	Calloway, T. C.	APO (Tr)	11. 4.41
365690	Calman, J. E.	WO	1. 1.41
66072	Calmon, R. L. J.	PO (ASD)	9. 5.41
33228	Calnan, T. D.	SL	1. 9.41
107038	—— T. J.	APO (Tr)	29. 8.41
365690	—— J. E.	WO	1. 1.41
69897	Calrow, R.	APO (Tr)	19. 5.41
87734	Calton, P. A.	FO (ASD)	29. 6.41
101475	Calver, M. A.	PO	11. 4.41
44751	—— W. J.	FL	16.10.41
102495	Calvert, A. D.	APO (Tr)	7. 7.41
45897	—— A. J.	PO (G)	29. 5.41
46910	—— E. D.	PO	4.10.41
68749	—— F. G. M.	PO	15. 5.41
102334	—— F. H.	PO (ASD)	1.10.41
88837	—— G.	FO (D)	6.12.40
43384	—— G. W. [16]	FO (T) (S)	15. 2.40
82033	—— H. M.	FO (ASD)	10. 7.41
101476	—— J. L.	PO	11. 4.41
73678	—— L. S.	FL (M)	1. 8.40
633	—— M.	ASO (WAAF)	18. 5.40
60065	—— M. G.	PO	6.12.40
104620	—— P.	PO (T) (e)	10.11.41
75949	—— W. H. [13]	SL (ASD)	1.12.41
60998	Calvert-Wilson, N. L.	FO (D)	7. 2.41
83826	Calvocoressi, P. J. A.	FO (ASD)	8. 5.41
44700	Cambden, J. E. C.	PO (ASD)	30. 9.40
20230	Cambell, D. R. F.	FL	1. 1.35
43298	—— H. W.	FO (T) (a)	15. 2.40
30038	—— N. K.	FL	1. 1.38
67091	Cambridge, R. F.	PO	18. 5.41
104745	Camden, H. M.	PO (ASD)	15.10.41
73767	Cameron, A. D.	SL (ASD)	6. 2.40
101060	—— A. J. M.	PO	1. 7.41
108071	—— Adam M.	PO	4.10.41
44721	—— Angus Mc.P. [71]	PO (ASD)	25. 4.40
67	—— B. L.	ASO (WAAF)	5. 6.39
46389	—— C.	PO (A)	3.10.41
2859	—— C. M.	ASO (WAAF)	1. 9.41
68063	—— D. B.	APO (Tr)	14. 5.41
46949	—— D. E. S.	PO (ASD)	24.12.41
23317	—— D. F.	SL (M)	1. 9.41
83517	—— D. H. S. [24*a*]	FO (E)	27. 9.41
74882	—— D. K.	SL (T) (S)	1. 6.41
68060	—— D. W.	APO (Tr)	10. 5.41
108672	—— E. A.	PO (ASD)	10.12.41
36237	—— E. C. J.	PO	17. 1.40
2481	—— E. J.	ASO (WAAF)	4. 8.41
103682	—— F. B.	PO (ASD)	9.10.41
103143	—— G. B.	PO (ASD)	8.10.41
65416	—— G. G.	PO (E)	11. 7.41
101876	—— H. D.	APO (Tr)	16. 4.41
61430	—— H. McD.	PO (E)	16. 5.41
60275	—— J.	FO (N)	21. 1.41
105337	—— J. G.	PO (A)	24.10.41
105107	—— J. M.	APO (Tr)	31. 7.41
45540	—— M.	PO	26. 3.41
517583	—— M.	WO	1. 4.41
721	—— M. K.	ASO (WAAF)	15. 6.40
102585	—— N.	PO	31. 7.41
68435	—— N. R. S.	APO (Tr)	22. 3.41
82448	—— R. I. L.	FO (ASD)	1. 6.41
103144	—— R. J.	PO (ASD)	8.10.41
	—— S.	S (PMNS)	9. 9.41
1937	—— S. E.	ASO (WAAF)	10. 5.41
79628	—— T. I.	FO (T) (S)	25. 5.41
70110	—— W.	FL (ASD)	1.12.41
79865	—— W. G.	FO (E)	24. 7.41
88537	—— W. L.	FP (T) (S)	29.11.40
105028	Camfield, A. E. J.	APO (Tr)	10. 4.41
	—— H. M. [25*e*]	—	—
103683	Camidge, G. F.	PO (ASD)	9.10.41
108674	—— L. M.	PO (ASD)	10.12.41
89124	Caminer, D.	PO (ASD)	7.12.40
100468	Camm, A. C.	FO (M)	24. 6.41
350056	—— P.	WO	1. 5.40
512561	—— S. B.	WO	1. 5.41
86067	—— W. H. K.	PO (T) (e)	27. 9.40
67036	Camp, A. W.	PO	1. 5.41
64471	—— G. E.	APO (Tr)	31. 3.41
44568	—— P. J.	FO (O)	25. 8.41
821	Campani, E. P.	ASO (WAAF)	13. 7.40
	Campbell, *Miss* A.	S (PMNS)	14. 9.40
82816	—— Augustine	FO (ASD)	1. 7.41
66243	—— Alexander	APO (Tr)	6. 3.41
104269	—— Archie	APO (Tr)	27. 5.41
107381	—— A. C.	APO (Tr)	19. 8.41
88616	—— A. C. P.	SL (M)	26.11.40
69729	—— A. E.	APO (Tr)	3. 4.41

Personal No.	Name.	Rank.	Seniority.
64018	Campbell, A. J. [7]	APO (Tr)	1. 2.41
——	A. J.	Wg. Cdr. (CC)	13. 8.41
39432	—— A. Middleton	SL	1.12.41
101389	—— A. Macniven	APO (Tr)	21. 6.41
78070	—— A. M. G.	FL (M)	12. 3.40
——	A. P.	GC (RCAF)	—
42393	—— A. R. McL.	FO	6. 4.41
100813	—— A. V.	APO (Tr)	6. 3.41
84461	—— A. V. N.	FO (ASD)	1. 3.41
84879	—— C.	FO (G)	23. 9.41
3192	—— C. B. A.	ASO (WAAF)	29. 9.41
102986	—— C. F.	PO	26. 7.41
105393	—— C. J. H.	PO (ASD)	30.10.41
530950	—— C. M.	WO	1. 8.40
44879	—— C. N. S.	FO	30.10.41
31386	—— C. S.	FO (E)	24. 8.40
81011	—— C. T.	FO	26. 5.41
83333	—— C. V. T.	FO (T) (a)	21.12.41
27024	—— D. A. L.	PO	27. 8.40
86766	—— D. B.	FO (ASD)	24. 6.41
2470	—— D. H.	ASO (WAAF)	4. 8.41
2255	—— D. J.	ASO (WAAF)	5. 7.41
528930	—— E.	WO	1. 9.41
83437	—— E. F. A.	FO (ASD)	12. 8.41
3436	—— E. J.	ASO (WAAF)	13.10.41
102936	—— E. G.	APO (Tr)	14. 7.41
23374	—— F. D.	FL (M)	7.11.39
102193	—— F. H. A.	PO (ASD)	25. 9.41
46638	—— G.	PO	17. 9.41
87434	—— G. A.	PO	2.11.40
106468	—— *Rev.* G. A. G.	SL (Ch)	1. 9.41
41252	—— G. C.	FL	3. 9.41
65433	—— G. H.	FO (M)	22. 4.41
81680	—— G. L.	FO	4. 7.41
88996	—— H. A. R.	PO (ASD)	14.12.40
109907	—— H. C.	PO	25.10.41
61183	—— H. D.	PO (E)	2. 5.41
87059	—— H. D. R. L.	FO	19.10.41
69970	—— H. L.	FO (M)	13. 6.41
100393	—— H. M.	APO (Tr)	21. 5.41
73783	—— H. V.	FL (ASD)	17. 6.41
43298	—— H. W.	FO (T) (a)	15. 2.40
113656	—— I. B.	APO (Tr)	15.10.41
——	I. D.	—	—
67022	—— I. G.	PO	15. 5.41
79	—— I. M. [21]	Wg. O (WAAF)	1.12.41
33557	—— I. R.	FO	12. 5.41
——	I. V. H. [5]	—	—
337712	—— J.	WO	21. 8.35
1231	—— J.	ASO (WAAF)	21. 9.40
78961	—— J. Austin	FO (ASD)	6. 5.41
84250	—— James A.	LO (M)	27. 8.41
——	J. Armitage	—	—
67143	—— J. D.	PO (ASD)	16. 5.41
66930	—— J. D.	APO (Tr)	3. 4.41
21325	—— J. E.	FL (A)	1. 9.41
73860	—— J. G. [8*a*]	FL (ASD)	8. 4.40
16148	—— J. H. McN. [19*a*]	SL (*ret*)	1. 4.37
3938	—— J. K.	ASO (WAAF)	10.11.41
60835	—— J. R.	PO (O)	9. 2.41
514137	Campbell, J. T.	WO	1. 6.41
81259	—— Kenneth	FO (ASD)	1. 7.41
106259	—— L. N.	APO (E)	12. 9.41
112615	—— M.	PO (ASD)	8.12.41
3725	—— M. E.	ASO (WAAF)	27.10.41
522	—— M. L. M.	ASO (WAAF)	16. 3.40
——	M. R.	S (PMNS)	1. 4.41
——	M. W.	M (*ret*) (PMNS)	1. 7.24
——	N.	ASO (WAAF)	1. 2.40
60378	—— N. J.	PO (ASD)	24. 1.41
75598	—— *Rev.* O. F. McL.	SL (Ch)	18.10.39
103100	—— P.	PO (ASD)	1.10.41
88433	—— Peter Colin	PO	5.11.40
90822	—— Peter Colin	FL (B)	1. 6.41
09246	—— P. K.	SL	3. 9.41
41373	—— R. D.	FO	3. 9.40
107856	—— R. H.	PO (ASD)	3.12.41
87526	—— Richard M.	PO (ASD)	28.10.40
3603	—— Robert M.	APO (Tr)	3. 4.41
25120	—— R. W.	FL	31.10.40
73119	—— S. A.	FL (T) (e) EO	18. 7.41 —
106940	—— T. K.	PO (ASD)	19.11.41
11085	—— T. P. E.	Wg. Cr. (A)	1. 6.41
70111	—— T. W.	SL	23.12.40
63753	—— W.	FO (D)	1. 4.41
——	W. A. [6, 19]	—	—
75622	—— W. E. D.	SL (ASD)	1. 7.41
22040	—— W. Gardner	Wg.Cr. (T) (e)	1. 3.40
67749	—— W. Greig	PO (ASD)	23. 5.41
102997	—— W. G.	PO (G)	12. 8.41
109391	—— W. G.	FO (D)	24.10.41
88913	—— Wm. H.	FO (ASD)	23.11.41
100488	—— Walter H.	FO (D)	24. 6.41
107560	—— W. M.	PO (ASD)	3.12.41
83518	—— W. P.	FO (E)	27. 9.41
37875	—— W. Weir	SL	1.12.41
100884	—— W. Wilson	APO (Tr)	16. 4.41
76966	Campbell-Bruce, I.	FO (T) (s)	10. 8.40
1656	—— Y. J.	ASO (WAAF)	22. 2.41
39301	Campbell Colquhoun, E. W.	FL	3. 9.40
45587	—— G. H.	PO	19. 4.41
3502	Campbell-Gray, J.M.	ASO (WAAF)	13.10.41
30107	Campbell-Horsfall, C. P.	FO	17. 5.36
31312	Campbell-Orde, H. E.	FL (E)	1. 9.41
90079	—— I. R.	SL	1. 6.40
41253	Campbell-Rogers, F. L.	FO	3. 9.40
523	—— R. C.	ASO (WAAF)	16. 3.40
34228	Campbell-Voullaire, E. G.	SL	1. 9.40
67751	Campe, W. H.	PO (ASD)	27. 5.41
102263	Campbell, R. J.	FO (M)	18. 7.41
106179	Campfield, D. F.	PO	13. 9.41
103101	Campion, C. G.	PO (ASD)	1.10.41
79776	—— F. H. L.	FO (ASD)	1. 6.41
3437	—— G. E.	ASO (WAAF)	13.10.41
42049	Campling, E. F. K.	FL	18.11.41
43606	—— S.	FO (E)	2. 5.40
536	Campos, F. A.	SO (WAAF)	5. 2.41

Personal No.	Name.	Rank.	Seniority.
104746	Camps, E. E.	PO (ASD)	15.10.41
102295	—— H. J.	PO	23. 7.41
29159	Canavan, G. R.	FL (*ret*)	1. 4.36
101085	—— Candler, F. C. A.	PO	12. 7.41
28180	—— M. Q.	Wg. Cr.	1.12.40
77270	—— P. T.	FO	7. 1.41
65344	Candlish, E. E.	APO (Tr)	28. 4.41
02080	Candy, J. G. S.	SL	12.12.28
70113	—— M. G.	FL (ASD)	1.12.41
79229	—— R. J.	FO (G)	15. 6.41
45312	Cane, A.	FO (ASD)	9. 1.41
34079	—— A. P. W.	SL	3. 9.41
104351	—— E.	PO	30. 8.41
74071	Caney, A. A.	FO (T) (e)	19. 9.40
108158	Canham, G. W.	PO (ASD)	10.12.41
40799	—— J. R.	FL	3. 9.41
68102	—— L. S.	PO (A)	2. 8.41
348910	—— S. F.	WO	1. 3.40
365126	Cann, G. H.	WO	1.10.40
91204	—— J.	FL (M)	25. 8.40
111798	—— J. F.	APO (E)	21.11.41
100035	—— P. N.	PO	13. 6.41
21197	—— W. J. R.	SL (A)	1. 6.40
70114	Cannam, P.	FL	3. 6.41
108807	Cannell, F. H. S.	PO (ASD)	24.12.41
83079	—— F. S.	FO (ASD)	9. 3.41
37540	—— R. S.	FL	25. 5.40
107005	Canney, J. R.	APO (Tr)	7. 7.41
36081	—— P. J. C.	Wg. Cr.	1.12.41
44382	Canniford, W. H.	FO (ASD)	22. 5.40
88169	—— D.	FL (M)	15.11.41
506192	Canning, G. W.	WO	1. 5.41
28205	—— P. F.	Wg. Cr.	1.12.40
	—— W. G.	WO	22. 5.39
35049	Cannock, W. M. E.	SL (T) (s)	1. 3.41
82285	Cannon, A. T.	FO (ASD)	1. 6.41
31058	—— B. O.	SL (E)	1. 6.40
84605	—— D. H. P.	PO (A)	11.10.40
77774	—— G. W.	FO	3. 1.41
348790	—— J. E.	WO	27.11.39
16166	—— L. W.	Wg. Cr.	1. 3.40
45377	Cansdale, J. G.	PO (G)	12. 2.41
82103	Cant, A. W.	FO (ASD)	18. 7.41
2979	—— D. E.	ASO (WAAF)	15. 9.41
100241	—— E.	APO (Tr)	13. 3.41
44174	—— J. A.	FO	2. 5.41
69944	—— R. G.	APO (Tr)	13. 6.41
105017	Canterbury, E.	APO (Tr)	1. 2.41
07001	Cantle, R. L.	FL (ASD)	1.12.41
106492	Cantley, J. H. B.	FO (M)	12. 9.41
42587	Canton, N. E.	FO	18. 2.41
14131	—— T. J. X.	Wg. Cr. (M)	1. 7.39
88386	—— W. V.	FO (M)	23.11.40
86292	Cantor, H.	FL (M)	8.10.41
81549	Cantrell, E.	FO (A)	9. 8.41
1748	Cantrill, A.	ASO (WAAF)	28. 3.41
70115	—— J. C.	FL (ASD)	7. 5.41
75115	—— P. N.	FL (A)	1.12.41
89410	Cape, B.	PO (T) (s)	1.11.40
	Capel, A. J.	AC	1. 4.39
3341	Capell, E. A.	ASO (WAAF)	6.10.41
82767	—— T.	FO (ASD)	28.11.40
	Capelli, M. P. G.	*Hon.* PO (ASD*)	18.11.41

Personal No.	Name.	Rank.	Seniority.
11128	Capener, H. W.	Wg. Cr. (A)	1. 1.39
109457	Caper, L.	PO (ASD)	27.10.41
87848	Capes, G. A. [14]	FO (ASD)	5.11.41
112938	Capewell, C. R.	APO (Tr)	30. 7.41
101918	—— J. H.	APO (Tr)	20. 5.41
76445	Caplan, A.	FL (M)	27.11.40
84606	Caplen, A. C. E.	FO (A)	11.10.41
63133	Caplowe, S.	PO (ASD)	20.11.40
86141	Capon, C. A.	PO (ASD)	4.10.40
02082	—— R. S.	FL (*ret*)	1.11.19
3571	—— W. R.	ASO (WAAF)	20.10.41
68643	Cappell, R. S.	APO (Tr)	7. 5.41
28080	Capper, N. J.	SL	1. 9.40
60498	Cappleman, G.	FO (D)	28. 1.41
86126	Capps, T.	FO (ASD)	3.10.41
	—— W. H. V. [21]	—	—
79176	Capstick, H.	FO (O)	5. 5.41
565881	Carbutt, D.	WO	1. 4.41
16	Carby Hall, E. M.	Sq. O (WAAF)	1.12.41
35221	—— L. T. [18*a*]	FL (T) (s)	31. 3.41
32063	Cardale, J. G.	Wg. Cr. (T) (a)	1. 3.41
85096	Carden, E. M.	FO (T) (e)	30. 8.41
84316	—— P. D.	FO	18. 8.41
72623	—— P. T.	FL (ASD)	1.12.41
370763	Carder, G. H.	WO	1. 7.40
104965	Cardew, H. B. O.	FO (M)	8. 8.41
83770	—— H. S.	FL (ASD)	5. 5.41
63927	—— W. V.	PO (ASD)	18. 4.41
106489	Cardis, *Rev.* E.	SL (Ch)	16. 9.41
79866	Cardno, J. F. [25]	FO (E)	24. 3.41
355402	Cardwell, G. A.	FO (T) (s)	12. 6.39
11239	—— H. E.	Wg. Cr. (A)	1. 6.40
867	Cardus, M.	ASO (WAAF)	20. 7.40
3047	Care, J.	ASO (WAAF)	29. 9.41
43263	Careless, J. R. A.	FO (G)	7. 4.41
1098	Carew-Fisher, J. G.	ASO (WAAF)	31. 8.40
63928	Carew-Gibbs, K. A.	PO (ASD)	18. 4.41
38051	Carew Jones, *Rev.* E. C. [157]	SL (Ch)	12.12.36
85449	Carey, A. B.	PO (E)	25.11.40
32064	—— A. M.	SL	1. 3.40
103684	—— D. G.	PO (ASD)	9.10.41
07003	—— D. H.	SL	1.12.36
43132	—— F. R.	FL	23.11.41
28126	—— G. Valentine	Wg. Cr.	1.12.41
79616	—— G. Vero	FL (ASD)	12. 8.41
344215	—— J.	WO	1. 4.36
100310	—— J. D.	APO (Tr)	30. 4.41
42483	—— J. F. B.	FO	2. 3.41
70796	—— L. H.	FL	1. 6.41
1872	—— M. J. H.	ASO (WAAF)	26. 4.41
100792	—— O. C. F.	PO (ASD)	14. 9.41
74303	—— W. H. B.	FL (A)	1.12.41
326886	—— W. P.	WO	1. 1.41
100751	—— W. P. A.	PO (ASD)	4. 9.41
31175	Carfoot, B. G.	SL (E)	1.12.41
64295	—— N. H.	PO	6. 4.41
83915	Carfrae, A. R.	FO (ASD)	14. 8.41

Personal No.	Name.	Rank.	Seniority.
334807	Carfrae, E...	WO ..	1. 6.40
68225	—— R.	PO (ASD)	3. 6.41
	Cargill, H. W.	SS (PMNS)	1. 2.39
1990	—— L. M. M.	ASO (WAAF)	24. 5.41
87317	—— R.	FL (M)	25.10.41
46448	—— W. R.	FO (Q)	8. 7.41
87255	Caris, A. K...	PO (T) (a)	26.10.40
44113	—— S. S.	FO (A)	1. 4.41
68273	Carisbrooke, *The Marquis of*	PO (ASD)	6. 8.41
31072	Carle, F. G...	SL (E)	1. 9.41
2403	Carlebach, P. E. E...	ASO (WAAF)	28. 7.41
73611	Carleton, C. W.	SL (ASD)	13. 5.41
90499	—— G.	FL (B)	1. 9.40
105140	—— H. B,	PO	3. 9.41
61549	—— S. E.	PO (ASD)	28. 2.41
7129	Carley, R. W.	FO (ASD)	27. 9.41
45049	Carlile, J. P.	FO (ASD)	1. 4.41
90966	—— T. A.	FL (T) (S)	1. 9.40
587	Carlin, J. M.	ASO (WAAF)	27. 4.40
108673	—— K.	PO (ASD)	10.12.41
3519	Carline, E. C.	FO (E)	27. 9.41
44818	Carlisle, A. F.	FO	2.11.41
77994	—— D. W.	FL (ASD)	22. 2.41
84547	—— F. W.	FO (ASD)	2. 9.41
102481	—— T.	APO (Tr)	1. 7.41
	—— W. H. [25*e*]	—	—
106748	—— W. J.	APO (Tr)	25. 8.41
341234	Carloss, A. G.	WO	1. 1.41
90078	Carlow, *Viscount*	Wg. Cr.	1. 3.41
40207	Carlson, D.	FL	24. 2.41
104104	—— I. O. B.	PO (ASD)	18.10.41
76386	Carlton-Scott, A. F.	FO (ASD)	23.11.40
43960	Carlyle, J. F.	FO	1. 7.41
23274	Carlyle-Gall, C. M.	SL (M)	1.12.41
42672	Carlyon, P. W. M.	FO	2. 3.41
104594	Carment, P. M.	APO (T) (S)	8. 8.41
87067	Carmichael, C.	FO	19.10.41
76287	—— C. W. A.	FL (D)	28.11.40
1208	—— D. L.	ASO (WAAF)	21. 9.40
76489	—— E. W.	FL (ASD)	10. 7.40
	—— G. I.	GC (*ret*)	1. 7.29
33339	—— G. M.	FL	30. 1.41
64994	—— J.	PO (ASD)	25. 4.41
40670	—— J. A.	FL	3. 9.41
78384	—— J. D. [24*a*]	FO (E)	13. 5.41
90353	—— J. Wilfred	FO	25. 8.39
33421	—— J. Wm.	FL	3. 9.41
73120	—— W. A.	FO (ASD) EO	7. 9.39 —
90157	Carnaby, W. F.	FL	3. 9.41
358634	Carne, B.	WO	1. 4.41
	Carnegie, D. V.	GC	1. 3.40
46216	—— J.	PO (G)	7. 3.41
70117	—— R. F.	FO	25. 9.39
101853	—— R. T.	APO (Tr)	26. 2.41
65614	Carnegy, F. A. R.	PO (ASD)	26. 4.41
76059	—— U. E. C.	FL (ASD)	21. 8.41

Personal No.	Name.	Rank.	Seniority.
46685	Carnell, G. F.	APO (T) (e)	4. 9.41
101403	—— H. A.	APO (Tr)	19. 7.41
68981	Carnes, T. St. J.	APO (Tr)	1. 2.41
61354	Carney-Smith, J. A.	PO (ASD)	21. 2.41
81517	Carnie, R.	FO (ASD)	5. 7.41
590302	Carnt, E. G.	WO	1. 7.41
76085	Carnwarth, A. H.	FO (ASD)	1. 6.40
82449	Caroe, A. D. R. [10]	FO (ASD)	26. 6.41
	Carpendale, M. K. St. J.	FL (CC)	10. 2.40
66656	—— R. D. S. [25*g*]	PO (ASD)	6. 6.41
106730	Carpenter, A. T. R.	APO (Tr)	14. 8.41
352341	—— C. E.	WO	1.11.40
29236	—— C. N.	Wg. Cr.	1. 3.41
89890	—— E. G.	PO (ASD)	8. 1.41
03175	—— E. T.	Wg. Cr.	1.10.37
07005	—— F. [22]	SL	5. 5.41
85204	—— F. C. J.	FO (ASD)	20. 8.41
72624	—— F. G.	FL (ASD)	21. 7.41
74072	—— F. V.	FL (ASD)	15. 4.40
	—— *Hon.* F. T.	PO (ASD*)	27. 8.40
85924	—— G. R.	FO	7.10.41
45323	—— H. C.	PO	15. 2.41
81799	—— H. H. M.	FO (ASD)	10. 6.41
88846	—— *Rev.* H. J. W.	SL (Ch)	10.12.40
77640	—— J. E.	FL (ASD)	1. 4.41
42191	—— J. M. V.	FO	27.12.40
439	—— K. F.	ASO (WAAF)	12. 2.40
1784	—— P. B.	ASO (WAAF)	21. 4.41
1814	—— P. H.	ASO (WAAF)	12. 4.41
36229	—— P. J.	FL	21. 7.40
74798	—— R.	FL (M)	25. 9.40
86277	—— R. H.	FL (M)	1.10.41
82146	—— R. S.	FL (M)	16. 7.41
512786	—— S. J. A.	WO	1. 3.41
45880	—— S. T.	PO	5. 6.41
67344	—— W. H.	APO (Tr)	8. 3.41
356278	—— W. J. S.	WO	1. 5.40
106785	Carr, A.	PO (ASD)	19.11.41
81091	—— A. S.	FO (T) (e)	13. 6.41
87230	—— C. I'A.	FO (ASD)	22.10.41
100469	—— C. M.	FO (M)	24. 6.41
	—— C. R.	AC	1.12.40
106578	—— C. W. H.	PO (ASD)	15.11.41
69273	—— E. T.	APO (Tr)	8. 5.41
74448	—— F.	FO (ASD)	19. 6.40
60596	—— G.	PO (ASD)	1.12.40
73861	—— G. A.	FO (ASD)	9. 9.40
64841	—— H.	FO (M)	11. 4.41
62373	—— H. L. [14]	PO (ASD)	14. 3.41
84810	—— H. R. C.	FO (ASD)	11. 9.41
106939	—— J.	PO (ASD)	19.11.41
439	—— K. F. [10]	SO (WAAF)	19. 5.40
67910	—— L. A. G.	APO (Tr)	25. 3.41
33452	—— P. E. A.	FL	3. 9.41
353643	—— Richard	WO	1. 3.40
85321	—— Robert	FO (T) (e)	23. 8.41
37466	—— R. B.	FL	28. 6.40

Personal No.	Name.	Rank.	Seniority.
86478	Carr, R. G.	FO (ASD)	27. 8.41
41374	—— R. L. B.	FL	3. 9.41
100079	—— R. M.	PO	3. 7.41
104987	—— R. V.	FO (M)	22. 8.41
103145	—— S. A.	PO (ASD)	8.10.41
1557	—— S. A. S.	ASO (WAAF)	29. 1.41
103685	—— S. B.	PO (ASD)	9.10.41
28014	—— S. J. H.	FL	1. 3.41
79393	—— T. A.	FO (ASD)	14. 5.41
102022	—— T. C.	APO (Tr)	26. 6.41
16167	—— T. H.	Wg. Cr.	1. 6.40
84167	—— V. D.	FO (ASD)	19. 8.41
78269	—— W. A. K.	FO	7. 4.41
86943	—— W. C.	FO (ASD)	19.10.41
37074	—— Wm. E.	SL	1. 6.40
100860	—— Winston E.	APO (Tr)	2. 5.41
36127	—— Wm. J.	SL	1.12.41
62427	—— Walter J.	PO (ASD)	16. 4.41
46026	Carr-Lewty, R. Q.	PO	26. 6.41
350530	Carragher, P. C. J. E.	WO	1. 3.40
84059	Carrall-Wilcocks, J. M.	FO (B)	15.10.41
72796	Carr-Birkbeck, W. H.	FL (G)	3. 9.40
10	Carre, D. E.	Sq.O (WAAF)	1.12.41
1057	—— J. M.	ASO (WAAF)	24. 8.40
107065	Carrick, J.	APO (Tr)	9. 7.41
84754	Carrie, A. L.	FO (ASD)	6. 8.41
83842	—— A. M.	FO (ASD)	4. 8.41
78270	Carrier, N. H.	FO	7. 4.41
90787	—— S. T.	FO (B)	15. 4.40
41825	Carriere, J. C.	FO	23.10.40
352051	—— R.	WO	15. 5.40
103146	Carrigan, F. J.	PO (ASD)	8.10.41
44482	—— R.	PO (A)	26. 7.40
60548	Carrington, A. J.	PO	19. 1.41
111799	—— D. J. M.	APO (E)	21.11.41
515221	—— J. B.	WO	1. 9.41
103030	—— J. F. C.	PO	23. 7.41
88808	—— F. H.	PO (ASD)	16.12.40
69410	—— H. E.	APO (Tr)	24. 4.41
100360	—— J. W.	APO (Tr)	13. 5.41
354970	—— R. A.	WO	1. 8.40
344402	Carrodus, J.	WO	1. 1.41
07007	Carroll, A. D. L.	SL	3. 9.41
70118	—— A. M.	FO (RAFO)	12. 9.35
37003	—— B. G.	SL	1. 9.40
63929	—— E. J.	PO (ASD)	18. 4.41
77009	—— F. G. [151]	EO PO (ASD)	— 9. 1.40
69234	—— F. W.	APO (Tr)	2. 5.41
68806	—— H. B.	PO	17. 6.41
45138	—— H. K.	FO (B)	15.11.41
939	—— I. M.	ASO (WAAF)	12. 8.40
72797	—— J.	FL (ASD)	1.12.41
43658	—— J. J.	FO (T) (e)	14. 3.40
73941	—— L. W.	FO (Met)	23.11.40
1272	—— O. N.	ASO (WAAF)	5.10.40
	—— R. A. [19*a*]	—	—
69467	—— R. C.	PO (O)	17. 5.41
21326	—— R. V.	FL (A)	1.12.41
829	—— T.	WO	1. 4.39
68307	Carrot, W. A.	PO (ASD)	6. 8.41
100427	Carruth, J. K.	APO (Tr)	29. 5.41
42105	Carruthers, H. D.	FO	6.11.40
3882	—— I. D.	ASO (WAAF)	10.11.41
86226	—— J. C.	FO (ASD)	16. 9.41
72625	—— J. F. M.	FL (ASD)	1.12.41
513210	Carry, N.	WO	1. 6.41
75491	Carryer, F. W.	FL (B)	1. 9.39
46258	Carslake, J. E.	FO (T) (e)	12. 4.41
23146	Carslaw, J. S.	SL (M)	7. 5.41
533188	Carson, A.	WO	1. 9.41
524	—— A. P. T.	ASO (WAAF)	16. 3.40
	—— D. [6]	—	—
2536	—— Doris	ASO (WAAF)	11. 8.41
31410	—— E. C.	FO (E)	31. 7.40
23401	—— H. M.	SL (M)	1.12.41
11129	—— J. H. B.	Wg. Cr. (A)	1.12.40
69824	—— J. M.	APO (Tr)	5. 5.41
68791	—— M. F.	PO	17. 6.41
103060	—— R. H.	PO (T) (e)	10 11.41
89820	—— T. H.	PO	22.12.40
73121	—— W. F.	FL (ASD)	1.12.41
107087	Carson-Abbott, Y. M.	APO (Tr)	29. 7.41
108675	Carss, B. E.	PO (ASD)	10.12.41
85380	Carstairs, T. D. G.	FO (ASD)	23. 9.41
66664	Carswell, A.	PO (ASD)	6. 6.41
89368	—— A. S.	PO	24.11.40
104540	—— J. McK.	PO	20. 8.41
39780	—— M. K.	SL	1.12.41
74009	—— T. J.	FO (ASD)	9. 9.39
87638	—— W. C.	FO	23.10.41
110210	Carter, Albert	APO (T) (S)	31.10.41
68170	—— Anthony	PO	29. 5.41
2724	—— A.	ASO (WAAF)	25. 8.41
72626	—— A. B.	FL (ASD)	26. 7.41
515359	—— Alfred C.	WO	1. 9.41
61006	—— Arthur C.	PO	15. 1.41
66279	—— A. H.	APO (Tr)	15. 3.41
44553	—— A. L.	FO (O)	8. 8.41
79745	—— A. W.	FO (O)	2. 6.41
13190	—— B. I.	FO (*ret*) FL (ASD)	1.10.19 30. 5.39
3883	—— B. M.	ASO (WAAF)	10.11.41
44787	—— B. W.	FO (T) (e)	14. 3.40
74594	—— C. A. W.	FL (E)	1.12.41
83520	—— C. D.	FO (E)	27. 9.41
2811	—— *Lady* C. H. B.	ASO (WAAF)	1. 9.41
334602	—— C. W.	WO	1. 7.40
24199	—— C. W. F.	SL	1. 9.41
63617	—— D. C.	APO (Tr)	5. 4.41
88404	—— Derek G.	FO	19.11.41
83140	—— Donald G.	FO (ASD)	27. 7.41
109172	—— D. H.	PO (ASD)	17.12.41
101086	—— D. J.	PO	12. 7.41
104344	—— E. A.	PO (G)	6. 7.41
84091	—— E. G. W.	FO (ASD)	3. 7.41
70770	—— Edward J.	SL	1.12.41
107732	—— Eric J.	APO (A)	3.10.41
77264	—— E. S.	FO (ASD)	26.11.40

Personal No.	Name.	Rank.	Seniority.
79494	Carter, F. [24*a*]	FO (E)	22. 5.41
	—— F. B. [24*c*]	—	—
63813	—— F. C.	PO	9. 4.41
86229	—— F. R.	PO (T) (e)	16. 8.40
69345	—— G. C.	PO (E)	22. 8.41
107129	—— G. H.	APO (Tr)	5. 9.41
	—— G. L.	GC	1. 3.41
80946	—— G. M.	FO (ASD)	20. 6.41
	—— G. P. H.	GC	1. 3.41
65703	—— G. R.	APO (Tr)	1. 2.41
105129	—— H.	APO (Tr)	14. 8.41
89125	—— H. D.	PO (ASD)	7.12.40
111693	—— H. F.	PO	25. 9.41
104474	—— Henry J.	PO (O)	3. 8.41
107561	—— Herbert J.	PO (ASD)	3.12.41
157038	—— H. W.	WO	1. 4.41
85720	—— I. U.	FO (B)	5. 9.41
87410	—— John	FO (O)	6.10.41
331929	—— John	WO	1. 3.40
73122	—— J. B. R.	FO (ASD)	7. 9.39
83521	—— J. G. H. [23]	FO (E)	23. 6.41
3438	—— J. M. O. L.	ASO (WAAF)	13.10.41
39220	—— J. N. G.	SL	1.12.41
67279	—— L.	APO (Tr)	1. 2.41
89748	—— L. B.	PO (A)	7. 3.41
79591	—— L. C.	FO (B)	25. 4.41
107281	—— Leslie E.	PO	20. 9.41
	—— Lewis E.	FL (E) (*ret*)	1. 1.24
104458	—— Maurice H.	PO	2. 8.41
67735	—— M. H.	PO (B)	22. 4.41
89061	—— M. L. H.	PO	4.12.40
108456	—— M. P.	PO (ASD)	10.12.41
84027	—— M. S.	FO (O)	11. 8.41
	—— N.	GC	1.12.41
31425	—— N. V.	FL (E)	1.12.41
07010	—— O. E. [25*a*]	GC	1. 9.40
79662	—— P. C.	FO (ASD)	20.12.40
61901	—— P. J.	FO (D)	28. 2.41
63220	—— Ralph	PO (ASD)	6. 6.41
21278	—— Ronald	FL (A)	5. 6.41
26257	—— R. A. C.	Wg. Cr.	1. 6.41
562032	—— R. D.	WO	1. 1.41
	—— R. H. [151]	GC	1. 9.41
78271	—— R. J.	PO	7. 4.40
68511	—— R. L.	APO (Tr)	4. 4.41
11235	—— R. T.	Wg.Cr. (A)	1. 6.40
42694	—— R. W. H.	FO	13. 4.41
46724	—— S. G.	PO (G)	30. 8.41
62600	—— S. V.	APO (Tr)	24. 3.41
76475	—— T.	FL	14. 9.40
72012	—— T. C.	FL	28. 9.40
101529	—— T. M.	PO (O)	29. 6.41
104996	—— T. N.	FO (D)	15. 8.41
84966	—— V. A.	FO	7. 9.41
1033	—— V. M.	ASO (WAAF)	17. 8.40
43164	—— Wilfred	FL	20.11.41
350783	—— William	WO	1. 4.41
46136	—— W. A.	FO (T) (e)	26. 5.41
62137	—— W. G.	PO (ASD)	24. 4.41
64537	Carter, W. L.	APO (Tr)	16. 4.41
	—— W. L. C.	WO	1. 7.37
85361	—— W. O.	FO (ASD)	20. 9.41
74073	Carthew, E. J.	FF (ASD)	3. 6.41
42484	—— G. C. T.	FO	28. 2.41
	—— T. W. C.	Wg.Cr.(CC)	27. 8.41
	Cartledge, L. B.	S (PMNS)	13. 6.27
105394	—— M. R.	PO (ASD)	30.10.41
105395	Cartlidge, H.	PO (ASD)	30.10.41
21131	Cartmel, B. S.	Wg. Cr. (E)	1. 6.41
75597	Cartner, *Rev.* J. W. J.	SL (Ch)	8. 9.39
40590	Cartridge, D. L.	FL	17. 7.41
41107	—— G. G.	FL (E)	1. 6.41
1428	—— N. F.	ASO (WAAF)	30.11.40
31426	—— P.	FL (E)	1.12.41
62997	Cartwright, C.	APO (Tr)	31. 3.41
102838	—— C. J.	APO (Tr)	7. 5.41
68087	—— D. F. D.	APO (A)	30. 5.41
82324	—— D. P.	FO (T) (e)	12. 7.41
11009	—— H.	SL (E)	1. 6.40
89775	—— H. K.	FO	9.11.41
	—— I. H. [24*b*]	—	—
88538	—— J. D.	FO (ASD)	29.11.41
106446	—— J. F.	FO (M)	29. 8.41
45771	—— J. F. L.	PO (T) (s)	17. 4.41
85185	—— L. R. C. [8*a*]	FO (ASD)	2. 6.41
100444	—— S. P.	APO (Tr)	10. 6.41
46477	Cartwright-Terry, D. S.	APO (A)	5. 8.41
512083	Carty, G. O.	WO	1. 9.41
109609	—— M.	PO (ASD)	17.12.41
62306	Carus, A.	PO	6. 3.41
61484	Carvell, A. W.	PO	12. 2.41
22238	—— R. J. [25*g*]	Wg. Cr. (T) (e)	1. 6.40
33050	Carver, A. C. P.	Wg. Cr.	1. 6.41
39062	—— A. J.	FL	24.12.40
60631	—— D.	FO (ASD)	21. 8.41
100107	—— E. C.	PO (B)	12. 6.41
64993	—— H. C. C.	PO (ASD)	25. 4.41
2032	—— I. K.	ASO (WAAF)	14. 6.41
72396	—— J. C.	FL	16. 2.41
79730	—— K. M.	FO	26. 5.41
311436	—— P. B.	WO	1. 8.38
88192	—— R. C. F.	FO (ASD)	23. 9.41
108076	—— R. I.	PO	4.10.41
25086	—— R. H. P.	FO	12. 9.27
108676	Carvosso, W. C.	PO (ASD)	10.12.41
103686	Carwardine, W. I.	PO (ASD)	9.10.41
89847	Carwithen, E. D.	FO (B)	18. 9.41
60435	Cary, *Hon.* B. G. P. [18*a*]	PO (ASD)	30. 1.41
10239	—— B. M.	Wg. Cr.	1.12.40
61355	—— *Hon.* L.	PO (ASD)	21. 2.41
84387	—— R. C.	FO (ASD)	14. 8.41
4449	—— S. H.	FO (ASD)	26. 9.40
77745	Casalis De Pury, R. E.	FO (ASD)	3.10.40
72894	Casa, Maury, *The Marquis of*	FL (ASD)	18. 4.41
37223	Casano, M. P.	FL	21. 4.40

Personal No.	Name.	Rank.	Seniority.
102882	Casartelli, J. D.	APO (Tr)	11. 6.41
37035	Case, A. A.	SL	1. 9.40
74074	—— A. C.	FO (ASD)	19. 9.40
	—— A. E.	GC	1. 3.41
69851	—— H. H. B.	APO (Tr)	9. 5.41
	—— H. V. [8a]	—	—
86265	—— C. A.	FO (E)	25.11.41
	—— *Rev.* J. J.	GC (*ret*) (Ch)	2. 2.32
2723	—— V. M.	ASO (WAAF)	25. 8.41
277	Case-Beale, I. E.	ASO (WAAF)	10.10.39
109870	Caseley, D. J.	APO (Tr)	5. 9.41
44188	Casement, P. R.	FO	21. 7.41
44432	Casey, A. M.	FO (T) (e)	14. 3.40
29185	—— B. A.	Wg. Cr.	1. 3.41
64361	—— C. B.	PO (ASD)	12. 4.41
70120	—— C. I. [3]	SL (ASD)	6. 8.40
	—— E. B.	S (PMNS)	3. 5.40
79507	—— H. J. [26]	SL (L)	1. 4.41
771	—— M. A.	ASO (WAAF)	29. 6.40
39024	—— M. J.	FL	3. 9.40
83438	—— R. E. [13]	FO (ASD)	28. 3.41
03177	—— E. F.	FO	2. 5.18
35016	—— V. J.	Wg. Cr (T) (e)	1.12.41
106938	Cash, A.	PO (ASD)	19.11.41
86142	—— A. S. [12]	FO (ASD)	25. 7.40
83334	—— C. P.	FO (T) (a)	21.12.41
89988	—— D. H. A.	PO (E)	4. 4.41
335826	—— W. A.	WO	1.10.40
80607	Cashmore, D. M.	FO (T) (e)	24.11.41
	—— E. M.	GC (E)	1. 1.40
13178	—— F. H.	Wg. Cr. (T) (e)	1. 7.37
63739	—— W. W.	FO (M)	1. 4.41
34229	Casley, W. E.	SL	1. 3.41
513316	Casling, A. W. C.	WO	1. 9.41
88342	Cass, E. D. [23]	PO (E)	1. 2.41
28127	—— K. M.	FL (RAFO)	1. 4.36
105740	—— P.	PO (E)	7.11.41
109074	—— R. F.	PO	1.10.41
85769	—— W. B.	FO (ASD)	19. 8.41
105396	Cassam, G.	PO (ASD)	30.10.41
113273	Cassavetti, I. McK.	PO	30. 9.41
46591	Cassell, J.	APO (T) (e)	2. 8.41
82828	Cassells, J.	PO (ASD)	27. 7.40
	Cassels, A. J. H. [11]	Lt.-Col	
109610	—— M. K.	PO (ASD)	17.12.41
74824	—— O. C.	SL (ASD)	22. 8.39
21151	—— R.	Wg.Cr. (A)	1.12.41
	—— *Sir* R. A.	—	—
41254	—— R. K.	FL	3. 9.41
107811	Casserley, A. J.	PO (ASD)	10.12.41
109379	Cassey, H. H.	PO (G)	10.10.41
365186	Cassidy, B. A.	WO	1.10.40
40507	—— E.	FL	29. 8.41
104476	—— E. A.	PO (O)	3. 8.41
	—— J. R.	GC (T) (S)	1. 1.40
109611	—— P.	PO (ASD)	17.12.41
107280	Cassie, A.	PO	20. 9.41
	—— E. J.	S (PMNS)	10. 2.40
108836	Cassie, G. E.	PO	8.10.41
69994	—— I. H.	FO (D)	13. 6.41
100811	Casson, A. H.	APO (Tr)	4. 3.41
	—— R.	ASO (WAAF)	5. 2.40
91000	—— L. H.	FO	3.12.40
83720	Cast, H.	FO	30. 7.41
114851	Castaldini, H. A.	APO (Tr)	2.10.41
13100		FL (*ret*)	1. 1.31
47182	Castell, R. G. C.	APO (T) (e)	30. 9.41
84005	Castello, W. D.	FO	18. 8.41
67758	Castell, H. E.	PO (ASD)	30. 5.41
107310	—— S. C.	PO (ASD)	26.11.41
	Caster, W. S.	GC	1. 7.38
13105	Castings, W. R.	FL (*ret*)	30. 6.23
		SL (ASD)	1. 9.39
108153	Castle, A. A.	PO (O)	1. 9.41
84453	—— A. C.	FO (ASD)	21. 8.41
219293	—— A. L.	WO	1. 6.41
86799	—— B. M.	FO (ASD)	9. 6.41
78169	—— C. C.	FO (ASD)	18. 3.41
46461	—— C. E.	APO (T) (e)	7. 7.41
111242	—— D. H.	PO (G)	8.11.41
243919	—— G. D.	FO (T) (e)	1. 4.40
77786	—— J. F.	FO	7. 3.41
67856	—— J. G. T.	APO (Tr)	11. 3.41
101999	—— J. S.	APO (Tr)	20. 6.41
353975	—— M. E.	WO	1. 6.41
103005	—— R. B.	PO	19. 7.41
109612	—— R. R.	PO (ASD)	17.12.41
78232	—— R. S.	FL (M)	26. 3.41
101973	—— V. H.	APO (Tr)	11. 6.41
88106	Castle-Miller, R. V. T.	FO (ASD)	15.11.41
44092	Caswell, A. W.	FO (T) (e)	15. 5.41
	—— B. B.	GC	1. 9.40
	—— G. E. [22b]	—	—
73701	—— G. F. C.	FO (ASD*)	25. 7.40
106309	—— J. W.	PO (A)	14.11.41
587	—— L. W. W.	WO	15. 3.29
89446	—— W. C.	PO (ASD)	13.12.40
87476	Catcheside, B. R.	FO (ASD)	15. 7.41
83956	Catchlove, H. L.	FL (M)	13. 8.40
66307	Catchpole, N. McD.	APO (Tr)	24. 3.41
83522	—— P. E. N.	FO (E)	27. 9.41
83414	—— R.	FO (ASD)	16. 5.41
85186	Cater, E. H.	FO (ASD)	19. 7.41
86675	—— J. H.	FO	12.10.41
73123	—— R. S. C.	FO (T) (a)	8. 9.39
		EO	—
78300	—— W. E.	FO (ASD)	18. 3.41
60577	Caterer, W.	PO (B)	14. 1.41
60971	Cates, B.	SL (M)	28. 1.41
84394	Catesby, Dennis A.	FO (ASD)	7. 4.41
	—— D. A.	PO	7. 9.40
84820	Catford, H. K.	FO (ASD)	29. 7.41
69014	—— J. H.	APO (Tr)	27. 2.41
287750	—— W.	WO	1. 1.41
105065	Cathcart, J.	APO (Tr)	13. 7.41
37095	Cathels, E. C.	FL	3. 9.40
111985	Cather, D. A. D.	PO	11.11.41
335887	Catherall, R. G. H.	WO	11.11.39
102975	Cathles, N. A. C.	PO	27. 6.41
326682	Cathrall, C. W.	WO	1. 8.38
105286	Cathro, G. W.	APO (E)	29. 8.41
70121	Cathrow, R. F.	FL (ASD)	1.12.41

Personal No.	Name.	Rank.	Seniority.
63056	Catley, *Rev.* A. M.	SL (Ch)	10. 3.41
	—— *Miss* C. C. [20]	—	—
66332	—— D. G.	APO (Tr)	26. 3.41
63810	—— J.	PO (O)	24. 3.41
103687	Catlin, H. A. B.	PO (ASD)	9.10.41
107562	—— J. V.	PO (ASD)	3.12.41
89183	—— W. H.	PO (ASD)	21.12.40
85072	Catling, F. G. C.	FO (ASD)	16. 6.41
103396	—— M. A. H.	APO (Tr)	4. 3.41
77020	Cato, E. T.	Wg. Cr. (M)	1. 6.41
82286	Caton, S. O.	FO (ASD)	2. 7.41
16072	Cator, F. G.	Wg. Cr.	1. 3.40
80676	Catt, N.	PO (ASD)	28.12.40
29062	—— R. G. E.	SL	1. 2.39
35132	—— S. E.	FL (T) (S)	30. 8.40
110403	Cattanach, J.	APO (B)	24. 9.41
107311	Cattaway, J. E.	PO (ASD)	26.11.41
34144	Cattell. D. E,	Wg. Cr.	1.12.41
85781	—— G. H. G.	FO (ASD)	3. 9.41
43355	—— H. G.	FO	1. 4.41
88271	—— W. S.	FO (ASD)	15.11.41
104595	Cattemul, E. E. T.	PO (T) (S)	5.11.41
3439	Catterall, M. E.	ASO (WAAF)	13.10.41
101966	—— T. A.	APO (Tr)	10. 6.41
62542	Catterson, C.	APO (Tr)	15. 3.41
110982	Cattle, A. R.	APO (E)	7.11.41
60379	—— F. B.	PO (ASD)	24. 1.41
61003	Cattley, J.	PO	7. 2.41
35089	Catton, F. H.	SL (T) (e)	1. 6.41
101854	—— G. A.	APO (Tr)	27. 2.41
349587	Cattrell, J. McGregor	WO	1.10.40
	Caudle, G. E. [6]	—	—
112387	Caudrey, D. E.	PO (D)	19.11.41
46765	—— J. M.	APO (T) (e)	17. 6.41
75660	Caudwell, H. F.	FL (D)	19.10.40
772	—— M.	ASO (WAAF)	29. 6.39
45214	Cauley, W. H.	FO (T) (S)	1. 3.41
89198	Caulfield, F. C.	PO (ASD)	30.12.40
65298	—— R. H.	APO (Tr)	—
104747	Caunce, H. D.	PO (ASD)	15.10.41
105165	Caunt, A. S.	PO	27. 6.41
84498	—— H. V.	FO (ASD)	27. 8.41
21009	Caunter, L. F. [23]	SL (E)	1.12.40
103147	Causer, B. B.	APO (ASD)	8.10.41
3726	Causton, A. C. A.	ASO (WAAF)	27.10.41
109819	—— C. E. A.	APO (Tr)	10. 9.41
2537	—— M. N.	ASO (WAAF)	11. 8.41
28015	Cauthery, R. P.	Wg. Cr.	1.12.40
78109	Cauvin, M. E.	FO (B)	1. 2.41
67415	Cavanagh, B.	APO (Tr)	—
75746	Cave, A.	PO (ASD)	7. 4.41
35222	—— A. F.	FO (T) (e)	12. 6.39
90682	—— A. M.	SL (B)	1. 9.40
103102	—— D. A. F.	PO (ASD)	1.10.41
86522	—— D. F.	FO (ASD)	10.10.41
39271	—— J. G.	FL	3. 9.40
73862	—— J. L.	FO (ASD)	9. 9.40
601	—— J. M.	ASO (WAAF)	4. 5.40
21152	—— J. P.	Wg. Cr. (A)	1. 9.41
77142	Cave, N.	FL (T) (S)	15. 7.41
2490	—— N. B.	ASO (WAAF)	4. 8.41
67706	—— R. J.	PO	1. 6.41
84499	—— S. H.	FO (ASD)	27. 8.41
62958	—— S. R.	APO (Tr)	30. 3.41
	—— W. M.	S (PMNS)	18.10.39
86706	—— W. W.	FO	19.10.41
106194	Cave-Browne, E. H.	PO	23. 7.41
01059	Cave-Brown-Cave, T. R.	Wg. Cr. (T) (e)	1. 4.18
	—— H. M. [18*a*]	AVM (*ret*)	1. 7.35
69720	Cavell, H. J.	APO (Tr)	28. 3.41
76049	—— W. D. S.	FO (B)	25. 9.40
21367	Caven, E. R. H.	FL (A)	1.12.41
90126	Cavendish, H. S.	SL	3. 9.41
511630	—— P. B.	WO	1. 8.40
76207	Cavendish-Bentinck, *Lord*	FO (B)	23.10.40
65087	Caves, F. S.	APO (Tr)	1. 2.41
208460	Cavill, H. G.	WO	21. 4.37
40671	Cawdery, E. F.	FL	3. 9.41
511622	Cawdron, A. H.	WO	1. 6.41
64507	Cawkwell, A.	APO (Tr)	11. 4.41
105005	Cawley, K. J.	FO (D)	22. 8.41
107563	—— W. J. A.	PO (ASD)	3.12.41
87231	Cawood, R. B.	FO (ASD)	8. 8.41
81839	Cawston, E.	FO (ASD)	15. 7.41
107564	Cawte, J. F.	PO (ASD)	3.12.41
63722	—— L. H.	APO (Tr)	10. 4.41
43560	—— W. J.	FO (T) (a)	15. 2.40
73863	Cawthorne, G. H. G.	PO (ASD)	11.12.39
100448	—— H. H.	APO (Tr)	18. 6.41
86293	—— J. E.	FL (M)	8.10.41
43805	—— L.	FO (ASD)	2. 5.40
3503	—— M. A.	ASO (WAAF)	13.10.41
3297	Cawthra, D.	ASO (WAAF)	6.10.41
107943	Cawton, C. A.	PO (ASD)	13. 6.41
2793	Cay, B.	ASO (WAAF)	1. 9.41
106836	Cayley, C. J.	PO (ASD)	22.10.41
88615	—— D. E. M.	PO (E)	1. 2.41
81493	—— P. J. W.	FO (ASD)	21. 2.41
86804	Cayton, J. A.	FO (ASD)	17. 9.41
	Cazaley, M.	S (PMNS)	4. 9.40
91163	Cazenove, B. de L.	FL (ASD)	1. 9.40
73727	—— P. F.	FL	5. 1.41
1785	Cazes, R.	ASO (WAAF)	21. 4.41
332810	Ceasar, R.	WO	15. 5.40
111027	Cecil, F. E.	APO (Tr)	21. 7.41
23176	Cecil-Wright, J. P.	Wg. Cr.	1. 3.41
23309	Cellars, J. R.	SL (M)	1.12.41
86959	Cerely, D. C. S.	PO (T) (S)	4.10.40
78048	Cesek, L. C.	FO (ASD)	18. 3.41
109416	Ceurvorst, N. D.	APO (E)	8. 8.41
84287	Chabot, C. J.	FO	4. 9.41
103148	Chabrel, J.	PO (ASD)	8.10.41
33051	Chacksfield, B. A.	Wg. Cr.	6. 1.41
65029	Chadd, R. G. B.	PO (ASD)	26. 4.41
61727	Chadder, A. H.	APO (Tr)	28. 2.41
21168	Chadwell, B.	Wg. Cr. (A)	1. 6.41

Personal No.	Name.	Rank.	Seniority.
64527	Chadwick, A. C.	PO (A)	11. 7.41
70122	—— A. J. MacK.	FO (G)	25. 9.39
78813	—— B. G.	FO (T) (e)	2.10.41
101519	—— D. F.	PO	17. 7.41
106310	—— D. H.	APO (A)	12. 9.41
107968	—— E.	PO (ASD)	10.12.41
899	—— E. R.	ASO (WAAF)	27. 7.40
37778	—— F. L.	FL	17. 8.40
2360	—— F. M.	ASO (WAAF)	28. 7.41
74075	—— F. N.	FO (ASD)	19. 9.40
108374	—— F. P.	APO (E)	10.10.41
41522	—— F. W.	FL	3. 9.41
111553	—— George K.	PO	24.10.41
64411	—— Gordon K.	APO (Tr)	1. 2.41
351249	—— H. H.	WO	1. 3.40
77829	—— H. L.	FO (ASD)	22. 2.41
68234	—— John	PO (ASD)	6. 6.41
332268	—— Joseph	WO	1. 2.40
41108	—— J. C.	SL (E)	1.12.41
74450	—— J. E. H.	FL (ASD)	22. 8.41
	—— J. R.	S (PMNS)	1. 8.35
84460	—— N. K. B.	FO (ASD)	14. 4.41
24246	—— Reginald	SL	1.10.38
103708	—— Reginald	APO (Tr)	8. 7.41
77909	—— R. B.	FO	10. 3.41
109550	—— R. G.	APO (A)	5. 9.41
109613	—— R. G.	PO (ASD)	17.12.41
102028	—— S.	APO (Tr)	28. 6.41
86838	—— T. McK.	PO (ASD)	11. 4.41
85766	—— W.	FL (ASD)	1. 3.41
68757	—— W. C.	PO (O)	25. 5.41
102154	—— W. E.	PO	30. 7.41
79528	Chaffe, R. I.	FO	19. 5.41
82770	Chaffer, R.	FO (ASD)	27. 6.41
69959	Chaffey, S.	PO (E)	5. 9.41
107944	Chaffin, W. G.	FO (ASD)	18.10.41
221788	Chainey, G. E.	WO	18. 1.32
107017	Chalcraft, J. E.	APO (Tr)	31. 7.41
42999	Chaldecott, A. C	FO	7. 3.41
73942	—— J. A.	FO (Met)	20.11.40
81389	Chalk, F. G. H.	FO (G)	28. 8.41
68317	—— G. A. [25*g*]	PO (ASD)	13. 8.41
81518	—— H. S.	FO (ASD)	5. 7.41
60693	—— R. A.	PO (E)	18. 4.41
87764	—— R. C.	FO (ASD)	25.10.41
8766	—— S. G.	WO	1. 1.39
42588	Chalkley, A. B.	FO	13. 4.41
87558	Challen, C. [14]	FO (ASD)	8.11.41
86593	—— *Rev.* P. K.	SL (Ch)	21.10.40
80068	Challenger, A. E.	PO	25.12.40
1157	—— J. M.	ASO (WAAF)	7. 9.40
67260	Challenor, C. H.	PO (ASD)	30. 7.41
63668	Challinor, A. B.	APO (Tr)	7. 4.41
102775	—— W. H. O.	PO (ASD)	4.10.41
64296	Challis, A. J.	PO	6. 4.41
45413	—— E. A.	PO (ASD)	21. 3.41
103079	Chalmers, A.	PO (ASD)	18. 8.41
75234	—— A. McD.	SL (ASD)	9. 3.41
979	—— A. N.	ASO (WAAF)	22. 5.40
1922	—— B. J. S.	ASO (WAAF)	3. 5.41
82064	—— C. W. S.	FO (ASD)	16. 7.41
44807	Chalmers, D. L.	PO	2.11.40
84867	—— E. H.	FO (D)	10. 9.40
67943	—— E. V. G.	APO (Tr)	2. 4.41
11165	—— F. C.	Wg. Cr. (A)	1. 6.40
68366	—— G. MacG.	APO (Tr)	1. 3.41
70123	—— I. C.	PO	8. 3.39
72744	—— J. A.	FL (M)	4. 4.40
110678	—— J. F.	APO (Tr)	18. 6.41
61736	—— J. L.	APO (Tr)	4. 3.41
90761	—— J. S. H.	FL (B)	1. 9.40
490	—— L. G.	ASO (WAAF)	24. 2.40
106260	—— L. S.	PO (E)	28.11.41
72983	—— R. A. R.	FL	3. 9.41
355571	Chalwin, F. A. G.	WO	1. 7.40
05245	Chamberlain, A. P.	Wg. Cr. (T) (e)	1. 3.41
328503	—— E. G.	WO	1. 8.38
	—— F. M.	S (PMNS)	24.11.41
104484	—— G. E.	PO	9. 8.41
16168	—— G. P.	Wg. Cr.	1. 3.40
68982	—— H. T.	APO (Tr)	1. 2.41
40509	—— J.	FL	6. 7.41
66813	—— J. A.	APO (Tr)	18. 3.41
31427	—— J. C.	FL (E)	1.12.41
75210	—— J. G.	SL (ASD)	1.12.41
83863	—— J. R.	FO (ASD)	9. 8.41
8767	—— J. T. R.	FO	11. 7.41
110615	—— M. G.	PO (G)	11.10.41
75073	—— R. C.	FL (D)	2.10.40
109685	—— R. C.	PO (ASD)	17.12.41
65566	—— R. J.	PO	1. 5.41
91116	—— R. W.	FL (B)	1.12.41
107739	—— W. J.	APO (A)	3.10.41
	Chamberlayne, P. R. T. J. M. I. C.	GC	1. 6.40
75278	Chamberlin, T. C.	SL (ASD)	1.12.41
35139	Chambers, A.	SL (T) (a)	1. 9.41
3140	—— A. K.	ASO (WAAF)	22. 9.41
	—— A. O.	FL (CC)	22. 4.41
44471	—— A. R. B.	FO (B)	27.11.40
	—— C. E. [24*c*]	—	—
	—— C. H. [24]	—	—
88826	—— C. M.	FO (M)	6.12.40
27121	—— C. M. D.	SL	5. 9.41
	—— E.	FL (CC)	6.11.41
78779	—— E. H.	FO (ASD)	15. 4.41
62094	—— E. J.	PO (ASD)	17. 3.41
43389	—— F. A.	FO (T) (e)	14. 3.40
109176	—— F. L.	PO (ASD)	17.12.41
103149	—— G. B.	PO (ASD)	8.10.41
60503	—— *Rev.* G. C.	SL (Ch)	1. 2.41
	—— G. E. [24*a*]	—	—
72798	—— Herbert	FL (ASD)	1.12.41
43601	—— Harold	FO (ASD)	2. 5.40
105046	—— H. C.	APO (Tr)	13. 6.41
65886	—— H. F.	APO (Tr)	1. 5.41
35055	—— I. F.	SL (T) (e)	1. 6.41
100452	—— J.	APO (Tr)	30. 6.41
46255	—— J. A.	FO (T) (e)	26. 5.41
65679	—— J. H. H.	PO (ASD)	12. 5.41
40289	—— L. E.	FL	27. 4.41
	—— L. R.	—	—
100223	—— R. B. C. H.	APO (Tr)	1. 2.41

Personal No.	Name.	Rank.	Seniority.
105694	Chambers, R. E.	PO (A)	31.10.41
88484	—— R. H.	FO (B)	5.11.41
32096	—— T. C.	SL	1. 6.40
61097	—— W. F. A.	FO (ASD)	14. 2.41
	Chamier, J. A.	AC	1. 1.28
78347	Champanhac, F. L.	FO (ASD)	19. 2.41
2980	Champernowne, K. I.	ASO (WAAF)	15. 9.41
33558	Champion, B. R.	FO	7. 3.41
73570	—— B. S. I.	FL (ASD)	1.12.41
67256	—— F. B. J.	PO (ASD)	30. 7.41
86752	—— H.	FO (B)	4.10.41
67033	—— S. F.	PO	26. 4.41
43235	—— T. R.	FO (ASD)	7. 3.40
	Champion de Crespigny C. M.	SL	1. 6.38
83052	—— H. *Sir*	FL (ASD)	22. 2.41
	—— H. V.	AVM	1.12.41
47131	Champion-Jones, P. S.	PO	14.11.41
84395	Chance, B. E.	FO (ASD)	16. 8.41
37541	—— D. R.	FL (ASD)	24. 2.40
67665	—— J. N.	PO	25. 5.41
79652	—— J. W.	FL (ASD)	24. 7.41
47138	Chancellor, V. K.	APO (A)	26. 9.41
107985	Chandler, A. G. J.	PO (O)	5. 8.41
	—— C. H.	WO	1. 9.29
	—— C. K.	GC (T) (S)	1. 6.40
111271	—— E. V.	PO	1.11.41
107478	—— G. J.	PO	20. 8.41
62141	—— H.	APO (Tr)	1. 2.41
106245	—— H. H.	PO	26. 6.41
79410	—— H. T.	FO (T) (S)	18. 5.41
104314	—— J.	APO (Tr)	28. 7.41
83621	—— J. G.	FO (A)	21. 6.41
13073	—— L. J.	Wg. Cr. (T) (S)	1. 6.40
2667	—— P. R.	ASO (WAAF)	18. 8.41
3659	—— S. M. S.	ASO (WAAF)	20.10.41
109185	—— W. G.	PO (ASD)	17.12.41
3758	Chandor, J. E. T.	ASO (WAAF)	27.10.41
106696	Chandra, N. E. A.	APO (Tr)	18. 6.41
78049	Chaney, W. S. [18]	FL (ASD)	25. 1.41
89547	Channell, R. P.	PO (ASD)	27.12.40
64909	Channer, P. J.	PO	24. 4.41
73502	Channing, C. E.	FL (ASD)	20. 4.41
78804	—— L. T.	FO (ASD)	26. 4.41
358879	—— R. A.	WO	1.11.40
63076	Channon, T. M.	PO	15. 1.41
105397	—— W. V. K.	PO (ASD)	30.10.41
73124	Chant, C. D.	FO (ASD)	7. 9.39
39197	Chantler, E. D.	SL	1.12.41
65157	—— E. W.	APO (Tr)	21. 2.41
85556	—— F.	PO (A)	2.11.40
68410	Chantrell, E. S.	APO (Tr)	18. 3.41
81028	Chape, W. F.	FO	8. 6.41
82135	Chaplin, A. F. C. H.	FO (ASD)	22. 7.41
224213	—— A. W.	WO	1. 3.41
	—— *Miss* B. M. [7]	—	—
75222	—— D. E. P.	FL (ASD)	1. 9.39
107855	—— H.	PO (ASD)	3.12.41
83103	—— H. P.	FO (ASD)	25. 7.41
36053	—— J. H.	Wg. Cr.	1. 6.41
3416	—— P. R.	ASO (WAAF)	6.10.41

Personal No.	Name.	Rank.	Seniority.
184356	Chaplow, J. W.	WO	1. 6.40
02086	Chapman, Arthur	FL (*ret*)	1. 4.18
67805	—— Albert	APO (Tr)	1. 2.41
73943	—— Alfred E.	FO (Met)	24.11.40
110879	—— Arthur E.	PO	27.10.41
67806	—— A. H.	APO (Tr)	1. 2.41
363848	—— A. J.	WO	1. 7.40
66042	—— A. P.	PO (B)	18. 4.41
76241	—— A. T.	FO (ASD)	3.12.40
105695	—— B. C.	PO (A)	31.10.41
41377	—— B. E.	FL	3. 9.41
78503	—— B. W. B.	FO (B)	22.11.40
03178	—— C. [8*a*]	SL	1. 4.34
75248	—— C. D.	SL (ASD)	1.12.41
65345	—— C. D.	APO (Tr)	28. 4.41
33380	—— C. F. M.	FL	17. 6.41
1749	—— C. M.	ASO (WAAF)	28. 3.41
78656	—— C. T.	FO (T) (S)	22.6.41
89126	—— C. S. J.	PO (ASD)	7.12.40
103609	—— D. E.	PO (ASD)	21. 9.41
60339	—— D. I.	PO	19. 1.41
72276	—— D. W.	FO (E)	14.12.39
89899	—— E.	PO (ASD)	10. 1.41
68235	—— E. A.	PO (ASD)	6. 6.41
84168	—— E. F.	FO (ASD)	19. 8.41
64254	—— *Rev.* E. G.	SL (Ch)	31. 3.41
64119	—— E. H.	APO (Tr)	6. 3.41
	—— E. S. [20]	—	—
103688	—— F.	PO (ASD)	9.10.41
44140	—— F. A. J.	FO (T) (e)	14. 3.40
107395	—— F. C.	PO (ASD)	26.11.41
109171	—— F. E.	PO (ASD)	19.12.41
41109	—— Franklyn G.	FL (E)	1. 9.41
74076	—— Fredk. G.	FO (ASD)	19. 9.40
64842	—— F. J. S.	FO (M)	11. 4.41
	—— F. S.	FO (*ret*)	1.10.19
77624	—— G. A.	FO (T) (S)	26. 9.40
60632	—— Gordon B.	PO (ASD)	31. 1.41
84728	—— G. D.	FO (O)	25. 8.41
110639	—— G. L.	PO	17.10.41
106128	—— G. P.	APO (T) (a)	14.11.41
105398	—— G. S.	PO (ASD)	30.10.41
77864	—— H. A.	FO (ASD)	10. 3.41
86817	—— H. C. A.	FO (ASD)	7.10.41
74926	—— H. E.	FL (ASD)	1. 9.39
27025	—— H. Huntlea	Wg. Cr. (T) (S)	1. 9.40
335790	—— H. Harry	WO	1. 1.40
43390	—— I.	FO (T) (e)	14. 3.40
3200	—— I. A.	ASO (WAAF)	29. 9.41
	—— I. M.	S (PMNS)	1. 3.40
2199	—— J. B.	ASO (WAAF)	28. 6.41
239303	—— J. B. K.	WO	1. 9.38
64586	—— J. H.	APO (Tr)	17. 4.41
32097	—— J. H. A.	Wg. Cr.	1. 3.41
66073	—— J. J.	PO (ASD)	9. 5.41
90632	—— J. W.	FO (B)	17.10.40
108375	—— James	APO (E)	10.10.41
73125	—— K. G.	FO (ASD)	7. 9.39
44916	—— L. G.	PO (T) (S)	4.10.40
	—— L. J. C. [8]	—	—
103310	—— L. M.	PO (E)	31.10.41

Personal No.	Name.	Rank.	Seniority.
43829	Chapman, N. S. C.	FO	25. 4.41
66313	—— O. P.	APO (Tr)	25. 3.41
69661	—— R. C.	APO (Tr)	14. 2.41
64752	—— R. F.	PO (E)	4. 7.41
45921	—— R. G.	PO (T) (e)	22.10.41
40510	—— R. Hugh	FL	6. 7.41
102464	—— R. Hall	APO (Tr)	23. 6.41
44863	—— R. R.	FO (ASD)	24. 7.41
75767	—— R. T.	FO (E)	22. 1.41
64753	—— S. N.	PO (E)	4. 7.41
60151	—— S. R.	FO (T) (s)	30.12.40
104092	—— T.	PO (ASD)	9. 8.41
45940	—— V. J.	PO (ASD)	13. 8.41
76468	—— W. A. H.	FO (G)	30.11.40
64602	—— W. A. J.	APO (Tr)	18. 4.41
75116	—— W. E.	FL (A)	1.12.41
45915	—— W. G.	PO (T) (e)	28. 7.41
68939	—— W. H.	PO (ASD)	9. 8.41
90643	—— Wilfred L.	FO (B)	6.12.39
63367	—— Wilfrid L.	PO (A)	31. 5.41
64019	Chapman-Andrews, W. L.	APO (Tr)	1. 2.41
80808	Chappell, A. K.	FO	2. 6.41
40672	—— C. G.	FL	3. 9.41
105399	—— C. S.	PO (ASD)	30.10.41
75369	—— F. D. [8a]	SL (ASD)	1.12.41
105664	—— F. R.	PO (ASD)	30.10.41
102675	—— H. E.	PO (ASD)	25. 9.41
335151	—— L.	WO	1. 4.41
86737	—— L. C.	FO (B)	25. 6.41
75275	—— M. A.	SL (ASD)	1.12.41
89336	—— P. D. W.	FO	24.11.41
	—— R. W. [71]	GC	1.11.38
67296	Chappie, G. F.	APO (Tr)	5. 2.41
37650	—— J. H. D.	SL	1. 9.41
590141	Chard, D. W.	WO	1. 3.41
340210	—— F. J.	WO	1. 6.41
105875	—— H. G.	PO (ASD)	5.11.41
105696	—— H. W.	PO (A)	31.10.41
157449	—— R.	WO	15. 5.40
68215	Charig, B. M.	PO (B)	23. 5.41
86068	Charles, A.	FO (ASD)	27. 9.41
76005	—— A. B.	FO (G)	27.11.41
3727	—— A. F. E.	ASO (WAAF)	27.10.41
359504	—— A. G.	WO	1. 1.41
74595	—— D. W.	FL (E)	1.12.41
36198	—— E. F. G.	FL	3. 9.41
44042	—— F. C.	FO (A)	6. 6.41
26079	—— G. P.	Wg. Cr.	1. 9.40
85859	—— G. R. S.	PO (T) (s)	22. 9.40
111961	—— I. D.	PO	20. 9.41
11242	—— J.	Wg. Cr. (A)	1. 6.40
822	—— P. H.	ASO (WAAF)	13. 7.40
88935	—— P. W.	PO (ASD)	6.12.40
105741	—— W. D.	PO (E)	7.11.41
44661	Charles-Jones, J. K.	PO	28. 9.40
21010	Charleson, E. G. M.	Wg. Cr. (E)	1. 6.40
102933	Charlesworth, A. A.	APO (Tr)	9. 7.41
100646	—— A. M.	PO	6. 7.41
342446	Charlesworth, A. S.	WO	1. 7.41
81116	—— C. H.	FO (ASD)	21. 6.41
102335	—— F. W.	PO (ASD)	1.10.41
77406	—— G. S.	FO (ASD)	29. 1.41
110771	—— H. B.	APO (Tr)	1.10.41
	—— M. B.	S (PMNS)	1. 7.26
45219	—— P. A. V.	FL (ASD)	15. 8.41
23099	—— R. J. G.	SL (D)	1. 7.40
83335	—— T. A.	FO (T) (a)	21.12.41
80608	Charlton, B. V. S.	FO (T) (s)	7. 6.41
2794	—— D.	ASO (WAAF)	1. 9.41
900	—— D. M.	ASO (WAAF)	27. 7.40
69235	—— E. C.	APO (Tr)	2. 5.41
248	—— E. D.	ASO (WAAF)	22. 9.39
107394	—— E. S.	PO (ASD)	26.11.41
2290	—— E. W.	ASO (WAAF)	14. 7.41
64225	—— J. H. C.	PO (A)	21. 6.41
75503	—— J. S.	SL (ASD)	1.12.41
102122	—— K. A.	PO	12. 7.41
	—— L. E. O.	AC (ret)	5. 8.19
69341	—— R. E.	APO (Tr)	12. 6.41
103549	—— W. F. D.	PO	19. 7.41
105742	—— W. D.	PO (E)	7.11.41
44837	—— W. H.	FO (T) (a)	23.10.40
509989	—— W. W.	WO	1.10.40
33108	Charlton-Jones, C.	Wg. Cr.	1. 9.41
77573	Charlwood, A. E.	FO (ASD)	15. 2.41
85073	—— K. E.	FO (ASD)	23. 8.41
	Charman, E. J. [7]	—	—
101328	—— H. T.	APO (Tr)	19. 5.41
60495	—— S. E.	FO (D)	28. 1.41
101503	Charney, F. R. H.	PO	27. 6.41
513648	Charnley, G. W.	WO	1. 4.41
80585	—— W. N.	FO (ASD)	12. 4.41
40364	Charrett, A. W.	FL	25. 7.41
88622	—— M. A.	FL (M)	26.11.41
	Charrington, H. F. [25b]	—	—
70840	Charsley, J. H.	FO (RAFO)	20. 1.33
45367	Chart, A. V. R. N.	APO (T) (e)	24. 1.41
83836	—— H. R.	FO (ASD)	29. 7.41
43322	—— J. [19]	FO (ASD)	7. 3.40
1197	Charter, J. M.	ASO (WAAF)	29. 9.40
111942	—— R. A.	PO	12.11.41
86839	Chartres, C. G.	FO (ASD)	1. 8.41
590171	—— J.	WO	1. 1.41
63618	Chase, E.	APO (Tr)	5. 4.41
354898	—— E. F.	WO	1. 3.41
72283	—— F. J. A.	FL	3. 9.40
60524	—— J. H.	PO	19.11.40
337739	—— L. J.	WO	1. 1.40
2946	—— M. W.	ASO (WAAF)	8. 9.41
15207	—— W. A.	PO (ASD)	4. 3.41
60120	—— W. J.	PO	14. 1.41
78385	Chassels, A. McN.	FO (E)	13. 5.41
77090	—— M. R.	FL (M)	19.12.40
507277	Chaston, A. R.	WO	1.10.40
34230	Chater, G. F.	Wg. Cr.	1.12.41
39630	—— H. A.	SL	1.12.41

Personal No.	Name.	Rank.	Seniority.
217908	Chatfield, B. A.	WO	1. 1.39
335809	—— C. N.	WO	1. 3.41
46358	—— I. L. S.	APO (T) (e)	8 .7.41
86417	—— R. M.	PO	14.10.40
74077	Chatham, J. K.	FO (ASD)	19. 9.40
370075	Chatt, A.	WO	1. 5.41
104621	—— D. F.	APO (T) (s)	22. 8.41
46988	Chatt-Collins, E. F.	APO (T) (e)	1. 9.41
72125	Chatterley, H. C. [25*a*]	SL (E)	1.12.41
108255	Chatterton, H.	APO (T) (e)	9. 9.41
86143	—— H. R.	FO (ASD)	4.10.41
103150	—— H. R.	PO (ASD)	8.10.41
64448	—— R.	APO (Tr)	3. 3.41
81519	Chattey, R. J. K.	FO (ASD)	5. 7.41
634	Chavasse, J. L.	ASO (WAAF)	18. 5.40
82955	Chave, O. C.	FO	30. 7.41
111313	Chawner, G. T.	APO (Tr)	14.10.41
755	—— M.	ASO (WAAF)	29. 6.40
107393	Chayrou, G. H.	PO (ASD)	26.11.41
77019	Chaytor, C. J.	FL (A)	1. 9.39
67494	—— R. G.	APO (Tr)	23. 4.41
107392	Cheadle, E. W.	PO (ASD)	26.11.41
66009	Cheaney, J. H.	PO	26. 4.41
46069	Cheater, F.	PO (ASD)	30. 8.41
37155	Cheatle, G. A. L. [3]	SL	1.12.40
64961	Checkemain, L. J. P.	APO (T) (s)	25. 4.41
356914	Checketts, R. E. G.	WO	1. 7.40
66179	Checkley, H.	APO (Tr)	10. 2.41
349981	Checksfield, A. C. H.	WO	18. 9.39
35254	Chedd, R. J.	FO (T) (e)	12. 6.39
89093	Cheese, H. R.	FO (T) (s)	1. 3.41
102746	Cheeseman, H. D.	PO (ASD)	8.10.41
13148	Cheesman, B.	FL	1. 1.29
35355	—— E. G.	FO (T) (e)	12. 6.39
77910	—— R. E.	FO	10. 3.41
68865	—— W. G.	PO (ASD)	13. 6.41
65030	Cheesewright, A. G. F.	PO (ASD)	26. 4.41
103550	Cheetham, A. F.	PO	19. 7.41
60633	—— F.	PO (ASD)	31. 1.41
46208	—— J. C.	PO	26. 7.41
46090	—— W. H.	PO (G)	22. 6.41
62998	Chegwidden, C.	APO (Tr)	31. 3.41
68361	—— H. W.	APO (Tr)	21. 2.41
21176	—— L.	SL (A)	1. 3.40
43530	Chegwin, E.	FO	13. 5.41
561503	Chener, H. J.	WO	1.11.40
27155	Cherrill, J.	Wg. Cr.	1.12.40
353452	Cherrington, C.	WO	1.11.40
43831	—— G.	FO	25. 4.41
62264	Cherry, C. S.	PO	14. 1.41
81203	—— H. W.	FO (ASD)	15.10.40
362389	—— H. W. L.	WO	1. 3.40
90231	—— John	SL	18.10.41
105400	—— Joshua	PO (ASD)	30.10.41
88170	—— J. K. D.	FL (M)	15.11.41
86127	—— R. G.	FO (ASD)	21.8.41
89512	—— T. E. W.	PO (ASD)	20.12.40
101245	Cherry-Downes, G.	PO (ASD)	11. 9.41
80936	Chesham, *Lord*	SL (ASD)	15. 7.41
89575	Cheshire, A. E.	PO (A)	25. 1.41
02088	—— A. S.	FL (*ret*)	1. 4.18
87635	—— C. C.	FO	19.10.41
62811	—— E. O'D.	APO (Tr)	1. 2.41
	—— E. S.	ASO (WAAF)	17. 2.40
103387	—— F. N.	APO (Tr)	1. 2.41
72021	—— G. L.	FL	7. 1.41
83687	—— R. C.	FL (N)	23. 8.41
24005	—— W. G. [25]	Wg. Cr.	1. 3.40
63524	Cheshire-Martin, H. J.	APO (Tr)	1. 2.41
75644	Chesney, G. L.	FO (ASD)	17. 2.40
107468	Chessell, H.	PO (ASD)	29. 9.41
106786	Chessum, H. S. W.	PO (ASD)	19.11.41
74078	Chester, A. E.	FL (ASD)	18. 2.41
89184	—— J. G.	PO (ASD)	21.12.40
108318	—— J. W.	APO (Tr)	18. 8.41
111800	—— N. H.	APO (E)	21.11.41
75753	—— R. G.	FO (ASD)	13.11.40
104622	—— R. J.	APO (T) (s)	22. 8.41
100068	—— S.	PO	1. 7.41
88539	—— T.	PO (ASD)	29.11.40
67807	Chesterfield, C.	APO (Tr)	1. 2.41
354630	—— F. C. T.	WO	1. 9.40
62575	Chesterman, H. G. S. M.	APO (Tr)	22. 3.41
26198	—— H. W. A.	SL	3. 9.41
69604	Chesters, D. F.	PO (ASD)	30. 8.41
62142	—— J.	APO (Tr)	1. 2.41
75863	Chesterton, E. C. [22*b*]	SL (ASD)	1.12.41
77065	Chettle, P. M.	FO (T) (e)	24. 6.41
77841	Chetwood, D. S. [8*a*]	FL (ASD)	1. 5.41
145	Chetwynd, *Viscountess* J. G.	FLO (WAAF)	4. 2.41
102064	Chetwynd-Stapylton, M. R. J.	PO	12. 5.41
84753	Chew, B. L. V.	FO (ASD)	2. 8.41
364546	—— E. F.	WO	1. 6.40
63245	—— T. T.	PO (ASD)	25. 4.41
87480	Cheyne, G. D.	FO (ASD)	21. 8.41
85086	—— R. H. de L.	FO (ASD)	26. 8.41
69971	Chiappa-Sinclair, A. J.	FO (M)	13. 6.41
88320	Chichester, C. A. U. F. [16]	PO (ASD)	26.11.40
61089	—— F. C. [25*g*]	FO (ASD)	11. 8.41
17241	—— P. G.	Wg. Cr.	1. 3.40
03179	Chick, A. L.	FL (*ret*)	30. 6.22
	—— J. S.	GC	1. 6.40
63864	—— R. J.	PO (B)	27. 3.41
85540	Chicken, R.	FO (A)	6. 9.41
80612	Chickmer, R. P. G.	FO (ASD)	7. 6.41
83262	Chidell, D. C. L.	FO	4. 8.41
46580	Chidgey, E. S. M.	PO (ASD)	19.11.41
13149	—— J. J.	FO (*ret*)	1.10.19
3622	Chidwick, D. E.	ASO (WAAF)	20.10.41
3298	Chignell, N. J.	ASO (WAAF)	6.10.41
24171	—— R. A.	Wg. Cr.	1. 9.40
103151	Child, H. J.	PO (ASD)	8.10.41

Personal No.	Name.	Rank.	Seniority.
33435	Child, J.	FL	3. 9.41
105743	—— J. L. H.	PO (E)	7.11.41
77880	—— P. G.	FO (ASD)	18.12.40
86968	—— S. F.	FO (ASD)	1.10.41
103689	—— S. J.	PO (ASD)	9.10.41
78159	—— T. B.	FO (T) (S)	16. 9.41
87273	—— W. J. G. H.	FO (ASD)	31.10.41
41901	Child-Villiers, E. M.	FO	6.11.40
41150	Childe, L. H.	FL	3. 9.41
69898	Childe-Freeman, E. R.	APO (Tr)	19. 5.41
74010	Childs, H. B. T. [18*a*]	FL (T) (S)	3. 9.39
105401	—— J. H.	PO (ASD)	30.10.41
60508	—— J. T.	PO	3. 2.41
60021	—— P. D.	PO (ASD)	25. 1.41
35150	—— W. F.	FL	3. 1.41
69048	Chiles, J. A.	APO (Tr)	15. 3.41
83423	Chillcott, R. R. B.	FO (ASD)	9. 8.41
100918	Chillman, J.	APO (Tr)	27. 5.41
16218	Chilton, C. E	Wg Cr	1. 6.40
77182	—— H T.	FL (M)	6. 9.40
33459	—— P. L.	FL	8.10.41
	Chilver, R. C. [25*g*]	—	—
80053	Chilvers, C. P.	FO	26.10.39
86492	Chinal, H. A.	PO (T) (e)	27. 9.40
	Chinery, C. F.	GC (T) (e)	1. 9.40
107978	Chinn, P.	PO	1. 9.41
365388	Chinnech, P. H.	WO	1. 3.40
82037	Chinnery, F. E.	FO (ASD)	1. 3.41
	—— G. E.	S (PMNS)	26. 8.36
44560	—— J. B.	FO	19. 8.41
108178	Chipling, A. P. S.	PO	30. 9.41
44651	Chipp, H. T. C.	FO (E)	25.11.41
	—— W. F.	Hon. Wg. Cr. (ASD) (VR)	17.10.41
68462	Chipperfield, E. N. H.	APO (Tr)	27. 3.41
77578	—— V. J.	FO (T) (S)	11. 8.41
101241	Chippindale, D. W.	PO (ASD)	11. 9.41
78294	—— H. A.	FL (ASD)	15. 7.41
67603	Chipping, D. J.	PO	27. 5.41
106576	Chirnside, J.	PO (ASD)	15.11.41
73458	Chisam, W. H.	FL (ASD)	1.12.41
43929	Chisholm, A. F.	PO (O)	4. 6.41
67792	—— A. L.	PO (ASD)	10. 6.41
85557	—— B. T.	PO (A)	2.11.40
67194	—— Donald	PO (ASD)	23. 5.41
86794	—— D. S.	FO (T) (a)	21.12.41
79231	—— D. W.	FO (G)	15. 6.41
106416	—— E. S.	APO (T) (e)	29. 8.41
39652	—— J. H. M.	SL	1.12.41
104513	—— J. N.	PO	9. 8.41
90233	—— R. A.	FL	22. 6.41
39163	—— R. T.	SL	1. 2.41
346626	Chislett, A. S.	WO	15. 5.40
67872	Chisman, E. C.	APO (Tr)	18. 3.41
72799	—— J. R.	PO (ASD*)	18. 4.39
1977	—— K. I.	ASO (WAAF)	17. 5.41
03181	—— L. de V.	GC (T) (a)	1. 6.41
28145	Chiswell, L. E.	FL (ASD)	15.11.38
	Chiswell, P. E.	ASO (WAAF)	24. 2.40
109070	—— P. S. J.	PO	12. 7.41
46742	—— S. C. V.	APO (T) (e)	2. 9.41
111869	Chittenden, A. E.	APO (Tr)	15. 9.41
89535	—— D. J.	PO (ASD)	6. 1.41
67447	Chittleburgh, J. D.	APO (Tr)	8. 4.41
75761	Chittock, G. A.	FO (E)	12.10.40
	—— W. R.	APO (E)	12.10.39
44688	Chitty, F. F. W.	FO (T) (e)	14. 3.40
60058	—— *Rev.* J. F. B.	SL (Ch)	9. 1.41
75513	—— J. T.	FL (B)	22. 9.39
88223	Chivers, A.	FO	5.11.41
365706	—— A. E.	WO	1. 1.41
108677	—— H.	PO (ASD)	10.12.41
2784	—— L. L.	ASO (WAAF)	25. 8.41
44102	Chiverton, F. T.	FO (T) (a)	30. 5.41
76363	Cholmondeley, C. C. [13]	FO (ASD)	20. 7.40
76054	—— R. H.	FL (ASD)	1. 4.41
78117	Chomley, J. D.	PO (B)	1. 2.41
107983	Choppen, H. J.	PO	1. 9.41
70126	Chopping, R. C.	FL	3. 9.41
68626	Chorley, T.	APO (Tr)	2. 5.41
33230	Chorlton, J. A.	SL	1. 9.40
91096	—— J. T.	Wg. Cr. (B)	1. 9.41
	Choules, F. [7]	—	—
105338	Chown, E. W.	PO (A)	24.10.41
79531	—— J. D.	FO	19. 5.41
46593	—— J. S.	APO (T) (e)	6. 8.41
31106	Chrisp, A. R.	SL (E)	1. 9.41
80794	Chrissop, *Rev.* D. F.	SL (Ch)	10. 6.40
107857	Christal, H. T. N.	PO (ASD)	3.12.41
79867	Christensen, O. F.	FO (E)	24. 7.41
104229	—— P. I.	FO (D)	8. 8.41
108916	Christenson, C. C.	PO (ASD)	1.10.41
79868	Christian, A. A.	FO (E)	24. 7.41
108678	—— A. C.	PO (ASD)	10.12.41
90876	—— G. M.	FL (B)	1. 6.41
505309	—— V.	WO	1. 8.40
725	Christie, A.	ASO (WAAF)	15. 6.40
05172	—— D. D.	Wg. Cr.	1.12.40
88623	—— D. E.	FL (M)	26.11.41
	—— F. J. [7]	—	—
80609	—— G. E. B.	FL (T) (e)	25. 4.41
40081	—— G. P.	FL	12. 2.41
87175	—— H. A. H. [20]	FO (ASD)	5. 6.41
100907	—— H. J.	APO (Tr)	24. 5.41
67869	—— H. L.	APO (Tr)	17. 3.41
41378	—— I. J. M.	FL	3. 9.41
78099	—— J. A.	FO (B)	26.11.40
83523	—— J. E.	PO (E)	27. 9.40
76360	—— J. L.	FO (ASD)	15. 8.40
82104	—— K.	FO (ASD)	5. 4.41
79811	—— M. A. H.	FO (ASD)	7. 6.41
	—— M. G.	GC (*ret*)	30. 6.23
3048	—— M. J.	ASO (WAAF)	29. 9.41

Personal No.	Name.	Rank.	Seniority.
80038	Christie, R. J. D.	FO	25. 8.39
353670	—— R. T.	WO	1. 7.41
68064	—— Walter	APO (Tr)	14. 5.41
69808	—— William	APO (Tr)	30. 4.41
65887	—— Wm.	PO (ASD)	17.11.41
63779	—— W. T.	PO	12. 3.41
7909	Christie-Miller, W. M.	PO (ASD)	9.11.40
62374	Christison, A. C.	PO (ASD)	14. 3.41
36089	Christmas, R. W.	FL (T) (e)	3. 9.40
506832	Christopher, C. J.	WO	1.12.40
45932	—— F. G.	PO (ASD)	21. 4.41
77014	—— J. D.	FL (ASD)	22. 7.41
85097	—— J. M.	PO (T) (e)	30. 8.40
67808	—— S. V.	APO (Tr)	1. 2.41
40511	Christophers, C. G.	FL	6. 7.41
43025	—— W. B.	FL	13. 7.41
101652	Christopherson, A.	PO (ASD)	18. 9.41
60106	—— M. V.	PO	9. 1.41
07018	—— P.	FL (ASD)	11. 9.39
104748	Christy, L. J.	PO (ASD)	15.10.41
367	Chrystal, D. G.	SO (WAAF)	1.12.41
68171	—— J. T.	PO	29. 5.41
75504	—— W. S.	FL (ASD)	18. 9.39
46538	Chrystall, C.	PO (G)	3. 8.41
40365	—— G. J. H.	FL	28. 4.41
101974	Chubb, E. G. T.	APO (Tr)	11. 6.41
74079	—— J. A.	FL	14.10.41
76596	—— J. W.	FO (G)	4. 2.41
45894	—— W. S.	PO	27. 5.41
39712	Chudleigh, R. N.	SL	1.12.41
46777	Chudley, F. J.	PO	13. 8.41
	Church, E. M.	S (PMNS)	1. 4.41
86683	—— G. A.	FO	19.10.41
23034	—— G. E.	Wg. Cr. (M)	1. 7.39
75344	—— *Rev.* G. H. C.	SL (Ch)	10.10.39
68172	—— R. G.	PO	29. 5.41
66657	—— R. V.	PO (ASD)	6. 6.41
101893	—— W. F.	APO (Tr)	7. 5.41
40801	Churcher, T. F. C.	FL	3. 9.41
102941	Churches, E. H. J.	APO (Tr)	15. 7.41
83053	Churchill, A. C.	FO (ASD)	2. 7.41
67517	—— B. W. E.	PO (E)	13. 3.41
104514	—— C. S.	PO	9. 8.41
41255	—— R. S. A.	FL	3. 9.41
1841	—— S. K.	ASO (WAAF)	19. 4.41
	—— T. B. L. [18]	Lt.-Col.	—
69841	—— W. F.	APO (Tr)	8. 5.41
90241	—— W. M.	Wg. Cr.	1.12.41
	—— *Rt. Hon.* W. S.	Hon. AC (AAF)	4. 4.39
3441	Churchill-Baldwin, M. L.	ASO (WAAF)	13.10.41
	Churchman, A. R.	GC (AAF)	1. 3.40
105176	Churchward, D. A. T.	PO (G)	26. 7.41
102676	Churn, C. W.	PO (ASD)	25. 9.41
3560	Churton, J.	ASO (WAAF)	13.10.41
77882	Chuter, E.	SL (A)	1. 9.40
106360	Cicurel, R. L.	PO	23. 7.41
3228	Cini, J. E.	ASO (WAAF)	29. 9.41
60477	Citron, P.	FO (M)	17. 1.41
110211	Civil, A. B.	APO (T) (s)	31.10.41
106453	—— J. N.	FO (D)	29. 8.41
104323	Clacey, E. P.	APO (Tr)	16. 8.41
78681	Clack, G. L.	FO (G)	18. 5.41
355773	—— S. H. G.	WO	15. 5.40
90087	Clackson, D. L.	SL	1.12.41
72499	Clair, G. E.	FL	1.11.41
66074	Clamp, H. J. T.	PO (ASD)	9. 5.41
46493	Clampitt, C. H. J.	PO (T) (e)	24. 4.41
88624	Clancey, I. L. W.	PO (M)	26.11.40
67831	—— J. C.	APO (Tr)	24. 2.41
839	—— M. E.	ASO (WAAF)	29. 7.40
104541	—— R. W.	PO	20. 8 41
39495	Clancy, G. D.	FL	3. 9 40
1627	—— P. G.	ASO (WAAF)	15. 2.41
3623	Clapham, D. K. R.	ASO (WAAF)	20.10.41
106	—— E. M.	ASO (WAAF)	11. 3.39
2795	—— E. R.	ASO (WAAF)	1. 9.41
70128	—— G.	FL (ASD)	22. 8.40
87277	—— J. H.	PO (ASD)	4.11.40
88803	—— M.	PO (ASD)	4.12.40
74451	—— P. R.	FO (ASD)	26. 9.40
43541	Clapin, B. P. W.	FO	13. 5.41
590253	—— H.	WO	1. 2.41
109878	Clapp, H. R.	APO (Tr)	17. 9.41
07019	—— O. W.	SL (T) (e)	25. 8.39
06039	Clappen, D. W.	GC (T) (e)	1. 3.41
69411	—— H. J.	APO (Tr)	24. 4.41
2118	Clapperton, D. J.	(WAAF)	16. 6.41
60761	—— G.	FO	19.11.41
23100	—— H. I.	SL (D)	1. 7.40
79495	Clarabut, F. S.	FO (E)	25. 5.41
76516	—— P. G.	FO (ASD)	22.11.40
88321	Clarance, R. A.	PO (ASD)	26.11.40
107851	Clare, C. J. E.	PO (ASD)	3.12.41
103536	—— D.	PO (O)	16. 8.41
35207	—— T.	FL (T) (e)	6. 4.41
	—— W. J. [10*b*]	—	—
27077	Clare Hunt, R. J.	Wg. Cr.	1. 9.40
79869	Clarey, A. W.	FO (E)	24. 7.41
1058	Claridge, E.	ASO (WAAF)	24. 8.40
101927	—— P. J.	APO (Tr)	24. 5.41
	Clark, A. [214]	—	—
1054	—— A.	ASO (WAAF)	24. 8.40
107565	—— A. B.	PO (ASD)	3.12.41
74452	—— A. C.	FO (ASD)	20. 5.40
1203	—— *Miss* A. C. [1020]	—	—
506357	—— Albert E.	WO	1. 5.41
74011	—— A. Glover	FL (D)	29. 8.40
101132	—— A. Gordon	PO (ASD)	30. 8.41
109875	—— A. George	APO (Tr)	14.9.41
109112	—— A. H. M.	PO	25. 9.41
64952	—— A. K. F.	PO (T) (s)	26. 8.41
1304	—— A. L.	ASO (WAAF)	27.10.40
103103	—— A. M.	PO (ASD)	1.10.41
35255	—— A. R.	FO (T) (e)	12. 6.39

Personal No.	Name.	Rank.	Seniority.
74080	Clark, A. S.	FO (ASD)	11. 4.40
341288	—— A. T.	WO	1. 5.41
87512	—— A. W.	FO (ASD)	17.10.41
60039	—— B. D.	FO (D)	27.12.40
108124	—— B. Edwin	PO (ASD)	10.12.41
67345	—— B. Edward	APO (Tr)	8. 3.41
107566	—— B. W.	PO (ASD)	3.12.41
101316	—— Clifton	APO (Tr)	10. 5.41
109170	—— C.	PO (ASD)	17.12.41
77802	—— C. A.	FO (T) (S)	29. 7.40
64204	—— C. B. B.	PO (A)	27. 6.41
106217	—— C. C.	PO	6. 9.41
87176	—— C. D.	PO (ASD)	18.10.40
109031	—— C. G.	PO	20. 8.41
107567	—— C. G. F.	PO (ASD)	3.12.41
74837	—— C. J.	FL (T) (e)	1. 9.39
106151	—— C. P.	PO (ASD)	28. 7.41
72156	—— C. R.	FL (E)	19 10.40
90702	—— C. W.	SL (AAF)	13. 2.39
110731	—— C. W. T.	APO (Tr)	17. 9.41
82065	—— D'A.	FO (ASD)	2. 3.41
101250	—— D. A.	PO (ASD)	11. 9.41
79702	—— D. C.	FO (E)	1. 6.41
90086	—— D. de B.	SL	1. 9.40
76597	—— D. E. I.	FO (G)	21.12.40
109179	—— D. McC.	PO (ASD)	17.12.41
42673	—— D. P.	FO	27. 4.41
85450	—— Denis S.	FO (E)	25.11.41
60634	—— Dudley S.	PO (ASD)	31. 1.41
36213	—— D. W. S.	FL	3. 9.41
109686	—— E. F.	PO (ASD)	18.12.41
	—— *Miss* E. F. [20]	—	—
110608	—— E. J.	PO (ASD)	10.11.41
41523	—— E. N.	FL	3. 9.41
1349	—— E. O.	ASO (WAAF)	20.11.40
87544	—— E. S. E.	FO (ASD)	4.11.41
69960	—— F.	PO (E)	5. 9.41
90821	—— F. E.	FO	10.12.40
87471	—— F. E. T.	FO (T) (S)	4.10.40
76939	—— F. Leonard	FL (ASD)	1. 4.40
82389	—— F. Lawton	FO	16. 7.41
82028	—— F. R. E.	FO (ASD)	8. 7.41
350381	—— F. W.	WO	15. 5.40
	—— G. [8*a*]	—	—
46627	—— Herbert	PO (T) (S)	28. 4.41
60437	—— Hugh	PO (ASD)	3. 3.41
43414	—— H. A.	FO	1. 4.41
33382	—— H. D.	FL	17. 6.41
67548	—— H. E.	FO (D)	13. 5.41
66798	—— H. H.	APO (Tr)	14. 3.41
346898	—— H. L.	WO	1. 2.40
105873	—— H. M. G.	PO (ASD)	5.11.41
42106	—— H. P.	PO	6.11.40
44960	—— H. S.	FO (ASD)	1. 2.41
	—— H. V. [25*d*]	—	—
83524	—— H. W.	PO (E)	27. 9.40
89900	—— I. J.	PO (ASD)	10. 1.41
101998	—— J. A. R.	APO (Tr)	19. 6.41
86078	—— J. B.	PO (T) (e)	27. 9.40
03183	—— J. F.	FL (*ret*) SL (ASD)	1. 1.27 1.12.41
106550	Clark, J. F.	PO (O)	30. 8.41
63874	—— J. G. D.	PO (ASD)	25. 3.41
81051	—— John H.	FO	21. 5.41
66148	—— James H.	APO (Tr)	1. 2.41
106105	—— J. H. C.	PO	17. 9.41
76503	—— J. J. G.	FO (ASD)	1. 9.39
65961	—— J. L.	FO (D)	2. 5.41
23402	—— J. McL.	SL (M)	1.12.41
89790	—— J. W. S.	FO	6.12.41
101062	—— K. N.	PO	3. 7.41
2418	—— K. W.	ASO (WAAF)	26. 7.41
42590	—— L. Arthur	PO	7.12.40
89007	—— L. Alfred	PO (ASD)	16.12.40
77338	—— L. E.	FL	11. 2.41
64699	—— L. M.	APO (Tr)	21. 4.41
513073	—— M. E. W.	WO	1. 3.41
64504	—— N. H. A.	APO (Tr)	8. 4.41
1697	—— O. M.	ASO (WAAF)	8. 3.41
2119	—— P.	ASO (WAAF)	16. 6.41
101050	—— P. H. M.	PO (O)	8. 6.41
840	—— P. S.	ASO (WAAF)	29. 7.40
82105	—— P. S. S. [12]	FO (ASD)	5. 4.41
110614	—— R. B.	PO	22.10.41
102988	—— R. E.	PO	3. 8.41
109503	—— R. G.	PO (O)	24.10.41
64260	—— R. K.	FO (N)	5. 4.41
110561	—— R. L.	PO	1.11.41
104943	—— R. S.	PO (ASD)	29.10.41
364554	—— R. T.	WO	1. 6.40
31261	—— R. W.	FL (E)	1. 6.41
24114	—— R. W. M.	Wg. Cr.	1. 6.40
102677	—— S. E.	PO (ASD)	25. 9.41
3161	—— S. J.	ASO (WAAF)	22. 9.41
104103	—— S. J.	PO (ASD)	18.10.41
2912	—— S. N.	ASO (WAAF)	8. 9.41
75534	—— S. R.	FL (ASD)	7. 4.41
87154	—— Thomas	FO (T) (S)	11.10.41
112943	—— Thomas	APO (Tr)	7. 9.41
104230	—— T. L.	FO (D)	8. 8.41
69865	—— W. A.	APO (Tr)	12. 5.41
	—— W. B. [25*c*]	—	—
60380	—— W. Bertram	PO (ASD)	24. 1.41
	—— W. Ch.	GC (E)	1. 4.39
69886	—— W. Christie	APO (Tr)	14. 5.41
106417	—— W. D.	APO (T) (e)	29. 8.41
88761	—— W. E. B.	PO (ASD)	22.11.40
74012	—— W. E. N.	FL (ASD)	12. 5.40
45469	—— W. F.	PO (T) (S)	27.11.40
88558	—— Wm. G.	FO (A)	2.11.41
105402	—— Wilfred G.	PO (ASD)	30.10.41
349496	—— W. Henry	WO	12.11.38
89513	—— W. Harry	FO (ASD)	20.12.41
505980	—— Wm. Harry	WO	1. 3.41
46134	—— W. J.	FO (T) (S)	1.11.40
110592	—— W. R.	PO	15.10.41
	Clark-Hall, *Sir* R. H.	AM (*ret*)	1. 7.33
252296	Clarke, A.	WO	1.10.38
75545	—— A. Edward	FO (T) (S)	19. 4.40
61030	—— A. Eaton	PO	14. 1.41
66244	—— A. Ernest	APO (Tr)	6. 3.41
65299	—— A. F.	APO (Tr)	26. 4.41
513940	—— A. P.	WO	1. 9.41
84827	—— A. S.	FO (A)	11.10.41

Personal No.	Name.	Rank.	Seniority.
2495	Clarke, A. W.	ASO (WAAF)	1. 8.41
84593	—— B. A.	FO (ASD)	10. 9.41
105744	—— B. A. M.	PO (E)	6.11.41
72800	—— B. H.	FL (ASD)	1.12.41
1842	— B. M.	ASO (WAAF)	19. 4.41
83107	—— B. W.	FO (ASD)	14. 6.41
70904	—— C. [27]	FO (RAFO)	20.11.39
83031	—— C. F.	FL (ASD)	16. 8.41
111847	—— C. H.	APO (Tr)	1. 2.41
69254	—— C. H. W.	APO (Tr)	5. 5.41
78140	—— C. R. M.	FO (B)	24.12.40
106588	—— D.	APO (T) (s)	12. 9.41
108945	—— D. A.	PO	30. 9.41
11110	—— D. F. A.	SL (A)	1. 6.40
40512	—— D. H.	FL	17.11.41
107852	—— D. R.	PO (ASD)	3.12.41
102336	—— D. W.	PO (ASD)	1.10.41
70131	—— E. C. H.	FO (ASD)	8. 9.39
103690	—— E. D.	PO (ASD)	9.10.41
103080	—— E. E.	PO (ASD)	18. 8.41
88669	—— E. G.	FO (T) (e)	12. 6.39
34048	—— E. H. P	Wg. Cr.	1. 9.41
65680	—— E. J.	PO (ASD)	12. 5.41
366200	—— E. L.	WO	1. 7.41
107142	—— E. S.	PO	3. 8.41
109496	—— E. V.	PO	22.10.41
88540	—— F.	PO (ASD)	29.11.40
	—— F. A.	FL (E)	1. 1.30
511665	—— F. A.	WO	1. 1.41
85850	—— Francis C.	PO (T) (s)	18. 9.40
45171	—— Frederick C.	FO (ASD)	15. 5.41
44003	—— F. D.	FO (T) (s)	9. 5.40
60844	—— F. E. M.	SL (ASD)	11. 6.41
111143	—— F. J.	APO (T) (e)	7.11.41
104421	—— F. R.	PO	16. 7.41
07021	—— F. Wellesley	FL (RAFO) SL (ASD)	24.10.19 1.12.41
93126	—— F. Wm.	FO (ASD) EO	7. 9.39 —
82711	—— F. Wenden	WO	18. 9.39
60252	—— F. W. C.	PO (A)	7. 3.41
43165	—— G. A.	FO	1. 4.41
63350	—— George Edward	PO (E)	13. 6.41
77186	—— George Edward	FL (D)	2. 1.41
357813	—— G. F.	WO	1. 7.41
106805	—— G. G.	APO (T) (e)	13. 8.41
69030	—— G. R. M.	APO (Tr)	7. 3.41
105745	—— G. W.	PO (E)	7.11.41
76967	—— Harold	FO (T) (s)	28. 7.40
43441	—— Harry	FO (T) (e)	14. 3.40
104997	—— Harry	FO (D)	15. 8.41
100668	—— H. A.	PO (B)	10. 6.41
109415	—— H. F.	APO (E)	24.10.41
66798	—— H. H.	APO (Tr)	14. 3.41
100064	—— H. M.	PO (O)	29. 6.41
68715	—— H. O.	Wg. Cr. (M)	3. 6.41
102587	—— H. R.	PO	2. 8.41
346334	—— John	WO	1. 3.40
89901	—— John	PO (ASD)	10. 1.41
104851	—— J. B.	PO (ASD)	22.10.41
42799	—— J. C. R.	FO (ASD)	20. 4.41

Personal No.	Name.	Rank.	Seniority.
	Clarke, J. Ernest	FO (*ret*)	1.10.19
66908	—— J. Edward	APO (Tr)	1. 4.41
45802	—— John H.	PO	26. 4.41
108319	—— James H.	APO (Tr)	18. 8.41
11056	—— J. H. P. [25]	Wg. Cr. (E)	1. 7.39
83323	—— J. J.	FO (ASD)	1. 7.41
	—— J. J. G.	FO (ASD)	26. 8.39
74938	—— J. M.	FL (ASD)	1. 9.39
73127	—— J. M.	FL (ASD)	1.12.41
	—— J. M.	S (PMNS)	1. 4.41
89448	—— J. Robert	PO (ASD)	13.12.40
63591	—— J. Richard	APO (Tr)	1. 4.41
85948	—— K. S.	FO (B)	5. 9.41
68767	—— Leonard	PO	8.6.41
62488	—— Leslie	APO (Tr)	1. 2.41
62915	—— L. B.	APO (Tr)	27. 3.41
107068	—— L. F.	APO (Tr)	14. 7.41
65088	—— L. G.	APO (Tr)	1. 2.41
350188	—— L. J.	WO	1. 8.40
105287	—— L. M.	PO (E)	7.11.41
61642	—— L. S.	APO (Tr)	1. 2.41
	—— M. E.	S (PMNS)	1. 4.41
104183	—— M. F. J.	FO (M)	25. 7.41
106664	—— M. F. O.	PO	17. 9.41
103075	—— M. G.	PO (ASD)	8. 8.41
58729	—— N. K. M.	WO	17. 6.37
69713	—— N. V.	APO (Tr)	25. 3.41
352692	—— P.	WO	1. 1.41
42193	—— P. A.	FO	9. 3.41
2759	—— P. D.	ASO (WAAF)	25. 8.41
83471	—— P. F. O.	FO (ASD)	22. 7.41
109113	—— P. P.	PO	25. 9.41
102139	—— Raymond	PO	23. 7.41
107568	—— Romney	PO (ASD)	3.12.41
110206	—— R. C.	APO (T) (s)	31.10.41
63383	—— R. E. J.	FO (M)	21. 3.41
39063	—— R. F.	SL	1.12.41
	—— R. St. H.	GC (T) (a)	1. 6.40
84181	—— R. P.	FO (ASD)	23. 6.41
103691	—— R. S.	PO (ASD)	9.10.41
	—— S. [6]	—	—
10278	—— S. G.	PO (ASD)	8.10.41
88523	—— S. de V.	FO (ASD)	8. 6.41
	—— *Rev.* S. L.	AC (*ret*) (Ch)	11.12.30
100304	—— T. E.	APO (Tr)	25. 4.41
73726	—— T. H.	FL	12.12.39
102402	—— T. W.	APO (Tr)	23. 5.41
107223	—— V. F.	APO (E)	9. 8.41
77688	—— V. V. L.	FO (G)	6. 4.41
70132	—— W.	FL	13.11.40
63061	—— *Rev.* W. E.	SL (Ch)	25. 3.41
74454	—— W. G.	FO (ASD)	1. 5.40
90227	—— Wm. H.	WO	1. 3.41
60668	—— Walter H.	PO (ASD)	1. 2.41
	—— W. J. [23]	—	—
86965	—— W. L.	FO (T) (e)	2. 9.41
75739	—— W. W. E.	FO (T) (s)	6.11.40
83948	Clarke-Edwards, R. W.	FO (ASD)	21. 8.41
85451	Clarke-Goldthorpe, J.	PO (E)	25.11.40

Personal No.	Name.	Rank.	Seniority.
107853	Clarkson, A.	PO (ASD)	3.12.41
19363	—— A. S.	WO	15. 5.40
18245	—— C.	SL	1. 6.40
78893	—— D. E.	FO (T) (s)	1. 4.41
45210	—— E. F. W.	PO	15. 1.41
68471	—— H. R.	APO (Tr)	28. 3.41
46542	—— J.	PO (ASD)	18. 8.41
76345	—— J. B.	FL (ASD)	6. 9.39
1254	—— J. C.	ASO (WAAF)	28. 9.40
103692	—— K. J.	PO (ASD)	9.10.41
107850	—— R.	PO (ASD)	3.12.41
69842	—— R. G.	APO (Tr)	8. 5.41
108353	—— R. G.	PO (ASD)	10.12.41
68160	—— R. H. W.	PO (O)	17. 5.41
67679	—— V. J.	PO	29. 5.41
101930	—— W.	APO (Tr)	27. 5.41
74455	—— W. E.	FO (ASD)	26. 9.40
65704	Clarricoats, J.	APO (Tr)	1. 2.41
	Clasby, C. D. [25*d*]	—	—
107359	Clatworthy, G. K.	APO (Tr)	21. 7.41
653[illegible]	Cladue, A. W.	APO (Tr)	26. 4.41
101602	Clauss, P. A.	PO (ASD)	9. 2.41
66931	Claxton, F. S.	APO (Tr)	3. 4.41
102919	—— J. O.	APO (Tr)	27. 6.41
88130	—— M. E.	PO (ASD)	15.11.40
35090	—— N. L.	FL (T) (e)	18. 5.40
349412	—— S. J.	WO	1. 6.41
105038	Clay, A. L.	APO (Tr)	1. 6.41
2668	—— J.	ASO (WAAF)	18. 8.41
84342	—— A. T.	FO (B)	12. 8.41
35121	—— F. R.	SL (T) (a)	1. 9.41
28128	—— H. R.	FO (ASD)	19. 9.40
103693	—— L. McB.	PO (ASD)	9.10.41
104852	—— N. J. S.	PO (ASD)	22.10.41
105193	—— P. B.	PO	30. 8.41
105746	—— R.	PO (E)	7.11.41
90301	—— R. A.	SL	1. 6.41
61120	Clayden, F. J. S.	PO (ASD)	15. 2.41
60979	Claydon, C. W. J.	FO (M)	7. 2.41
545	—— W. A.	WO	1. 4.18
79584	—— E. W.	FO (B)	1. 2.41
410277	—— G. F.	WO	1. 9.38
37553	—— J. C.	SL	1. 9.41
344599	—— R. G.	WO	11.11.39
78124	—— S. H.	FO (B)	24. 1.41
43514	—— W. A.	FO (ASD)	21. 3.40
104695	—— W. G.	FO (ASD)	19. 6.41
84195	Claye, H.	FO (ASD)	22. 8.41
79079	—— M. W.	FO (ASD)	8. 5.41
35077	Clayson, A. E.	SL (T) (e)	1. 6.41
340588	—— E. F.	WO	1. 4.41
	—— H. [8]	—	—
	—— P. J.	FL (*ret*)	1. 7.25
78899	—— T. C.	FO (ASD)	27. 1.41
41664	Clayton, A. C. P.	FL	30. 9.41
84182	—— A. H.	FO (ASD)	21. 8.41
81213	—— A. S. [12]	FO (ASD)	8. 2.41
90500	—— E.	FL (B)	18. 9.38
3839	Clayton, E. G. M.	ASO (WAAF)	3.11.41
89320	—— F. T.	PO (O)	23.12.40
61856	—— G.	FO (M)	18. 2.41
33109	—— G. A. V.	Wg. Cr.	1. 9.41
74911	—— G. H.	FL (ASD)	1. 9.39
37624	—— G. T. B.	SL	1. 9.41
90984	—— H.	FL (E)	26. 7.41
348839	—— H. L.	WO	30. 9.39
03186	—— H. W.	SL (E)	1.12.40
107641	—— James	PO (ASD)	10.12.41
41256	—— John	FL	3. 9.41
18162	—— J. E.	FL (ASD)	11. 4.41
44677	—— J. F.	FO	11. 9.41
512125	—— J. L. W.	WO	1. 5.41
84514	—— J. M. C.	FO (ASD)	30. 8.41
41110	—— L. G.	FO (E)	28.11.39
61217	—— L. S.	PO	15. 1.41
62475	—— N.	PO (ASD)	11. 4.41
102264	—— R. B.	FO (M)	18. 7.41
	—— R. C.	FL (A) (*ret*)	1. 1.28
1059	Clayton-East, C. A.	ASO (WAAF)	24. 8.40
64897	Clayton-Graham, W. F.	PO	9. 4.41
635	Clayton-Parrott, W. M.	ASO (WAAF)	18. 5.40
590298	Cleak, C. C.	WO	1. 7.41
101298	Clear, H. W.	APO (Tr)	9. 4.41
89546	—— P. M. W. H.	PO (ASD)	31. 1.41
72355	—— E. F.	FL (E)	1. 3.41
108138	—— R. H. A.	PO (ASD)	10.12.41
90515	Cleare, F. J.	FL (B)	1. 9.40
107734	Cleary, E. F.	APO (A)	3.10.41
79870	—— F. A.	FO (E)	24. 7.41
46782	—— M. C.	PO (G)	2.10.41
364574	—— R. W.	WO	1.11.40
74374	—— T. P.	PO (ASD)	26. 9.39
75768	—— W. P. B.	FO (E)	20. 1.41
69032	Cleasby, A. J.	APO (Tr)	8. 3.41
10221	—— W. J.	Wg. Cr. (E)	1. 6.40
	Cleator, H. M. [6]	—	—
45952	Cleaver, A. A. B.	PO (O)	10. 6.41
90135	—— G. N. S.	FL (ASD)	24.11.40
76375	—— P. C.	PO (ASD)	20.11.39
103590	—— P. H.	PO	16. 8.41
35011	—— R. B.	Wg. Cr. (T) (a)	1.12.41
40889	—— Richard B.	FL	3. 9.41
105697	—— S. F.	PO (A)	31.10.41
67961	—— V.	APO (Tr)	8. 4.41
86944	Cledwyn, A. D.	FO (ASD)	19.10.41
1393	Cleeve, J. P.	ASO (WAAF)	16.11.40
1394	—— K. P.	ASO (WAAF)	16.11.40
23242	Clegg, A. J.	FL (D)	3. 5.38
33536	—— B.	FO	23.12.40
599	—— B. M. N.	ASO (WAAF)	4. 5.40
70797	—— C. G.	FL	23. 3.41
89514	—— H.	PO (T) (s)	20.12.40
108679	—— J.	PO (ASD)	10.12.41
78386	—— John W.	FO (E)	13. 5.41
85724	—— James W.	FO (B)	5. 9.41

Personal No.	Name.	Rank.	Seniority
46795	Clegg, James, K.	PO (O)	—
	—— O. [20]	—	—
67267	—— R.	PO (ASD)	6. 6.41
87545	—— R. P.	FO (ASD)	5.11.41
346138	—— T.	WO	1. 3.41
517593	—— W.	WO	1. 6.41
61091	—— W. E.	PO (ASD)	13. 2.41
83955	—— W. G.	FO (E)	30. 7.41
89989	Clegg-Butt, C. W. J.	PO (E)	4. 4.41
565410	—— K.	WO	1. 4.41
	Cleghorn, L. N. [Y]	—	—
111970	Cleife, K. P. H.	PO	28.10.41
560563	—— V. E.	WO	1. 3.40
64020	Cleland, E. McL.	APO (Tr)	1. 2.41
82106	—— H. W.	FO (ASD)	22. 4.41
68875	—— M. W. D'A.	PO (ASD)	13. 6.41
05190	—— R.	Wg. Cr.	1. 3.41
78085	Clelland, E. J.	FO	10. 3.41
31262	Clemas, L. H.	FL (E)	1. 9.41
	Clemens, S. T.	FO (*ret*)	1.10.19
104410	Clement, D. J.	PO (O)	8. 7.41
60635	—— J.	PO (ASD)	31. 1.41
102265	—— L.	FO (M)	18. 7.41
72465	Clementi, C. M.	FL	27. 4.41
	Clements, A. A.	—	—
45155	—— A. W.	FO (T) (a)	1. 6.41
23329	—— C. D.	SL (M)	1.12.41
90776	—— C. H.	FO (B)	3. 9.40
	—— E. C.	GC (*ret*) (M)	1. 1.28
	—— E. M.	M (PMNS)	16. 6.39
45936	—— E. N.	PO (ASD)	6. 8.41
101771	—— E. V.	PO (ASD)	18. 9.41
62680	—— F.	PO	23. 3.41
89046	—— F. A.	FO (D)	17.12.40
60895	—— H.	PO (T) (e)	7. 2.41
84079	—— H. J.	PO (ASD)	1. 7.40
1343	—— H. M.	ASO (WAAF)	11.10.40
60094	—— J. D.	PO	9. 1.41
105747	—— J. N.	PO (E)	7.11.41
77097	—— J. W. P.	FL (L)	3. 1.40
42194	—— N. O.	FL	18.11.41
81872	—— *Rev.* R. R.	SL (Ch)	16. 7.40
140434	—— S. C.	WO	1. 5.41
348415	—— S. G.	WO	15. 3.41
354380	—— T. A.	WO	1. 5.40
45630	—— W. A.	PO (ASD)	13. 3.41
	—— W. G. [5]	—	—
45174	Clemo, N. A.	PO (T) (e)	31.10.40
82472	Clemow, E.	PO (A)	25. 7.40
09058	Clemson, A. W.	FL (ASD)	1. 9.39
75482	Clendenning, H.	SL (ASD)	1.12.41
77851	Cleobury, S.	FO (ASD)	5. 3.41
88391	Clench, P. K.	PO	19.11.40
80574	Clennell, E. F.	FO (ASD)	25. 4.41
32242	—— G. J. I.	FL (RAFO)	9. 7.37
46234	Clennett, A. G.	APO (T) (e)	10. 6.41
36108	Clerke, R. F. H.	SL	1. 3.41
83336	—— R. W. G.	FO (T) (e)	21.12.41
77135	Cleugh, J. C.	SL (ASD)	1.12.41
100244	Cleveland, A.	APO (Tr)	15. 3.41
111902	—— A. C.	APO (Tr)	11.10.41
72627	Clevely, H. D.	FL (ASD)	17. 3.41
114850	Cleverly, C. R.	APO (Tr)	26. 9.41
11114	—— R. H.	Wg. Cr. (A)	1. 7.37
65347	Cleydon, P.	APO (Tr)	28. 4.41
	Cliff, E. F. [5]	—	—
69183	—— E. Frederick	APO (Tr)	28. 4.41
	—— H. A.	*Hon.* PO (ASD*)	7. 5.41
78720	—— L. H. T.	FO	1. 4.41
82651	—— S. B.	FL	20.10.41
37567	—— W. H.	SL	1. 9.41
103694	Cliffe, G.	PO (ASD)	9.10.41
103152	Clifford, C. C.	PO (ASD)	8.10.41
68927	—— C. C. H.	PO (ASD)	9. 8.41
43846	—— D. B.	FO (G)	30. 5.41
86495	—— D. H.	PO (ASD)	1.10.40
30108	—— E. W.	FO	17. 5.36
	—— G. R. M.	GC	1.12.41
102320	—— H.	PO (ASD)	11. 9.41
75931	—— H. W. A.	FO (G)	7. 2.41
61643	—— L. E.	APO (Tr)	1. 2.41
2060	—— M. S. B.	ASO (WAAF)	2. 6.41
105369	—— N. H.	PO (A)	24·10.41
84976	—— P. S.	FO	26. 8.41
103153	—— R. R.	PO (ASD)	8.10.41
82054	Clifford-Turner, R. C.	FO (ASD)	2. 4.41
45931	Clift, A. E.	PO (T) (e)	22. 3.41
41828	—— D. G.	FO	10. 1.41
45226	—— G. A. S.	PO	1. 1.41
40673	—— J.	FL	5. 8.41
15130	—— V. H.	Wg. Cr.	1. 6.40
35060	Clifton, A.	SL (T) (e)	1. 1.41
3484	—— D. E.	ASO (WAAF)	13.10.41
60036	—— H.	FO (M)	7. 1.41
75546	—— E. N. [22*a*]	SL	22. 8.41
350458	—— J.	WO	18. 9.39
358313	Climie, J.	WO	1. 1.41
105865	Clinch, C. E.	PO (ASD)	5.11.41
513956	—— C. W.	WO	1. 3.41
46369	—— D. S.	APO (T) (e)	8. 7.41
78960	—— R. D. [17]	FO (ASD)	19. 3.41
109801	—— S.	APO (Tr)	28. 8.41
72801	—— S. J.	FL (ASD)	5. 1.40
110205	Clingan, I. C.	APO (T) (S)	31.10.41
68944	Clint, A. N.	PO (ASD)	9. 8.41
07023	Clinton, A. C.	FO (RAFO)	14. 8.20
84880	—— H. A.	PO (G)	23. 9.40
101757	—— J. A. T.	PO (ASD)	18. 9.41
72553	Clinton-Thomas, C. L.	FL (M)	28. 2.40
350864	Clippingdale, G. T.	WO	11.11.39
104678	Clitherow, G.	PO (B)	26. 2.41
60750	Clive, D	PO	25. 2.40
86326	—— M. H.	FO	17. 8.41
975	—— P.	ASO (WAAF)	1. 8.40
90152	—— P. J.	FL	19. 3.40
02090	Cloete, D.	SL	1. 1.26
81012	—— J. H.	FO	26. 5.41
74844	Clogstoun, H. P. S.	FL (ASD)	1. 9.39
05098	—— T. O.	GC (T) (e)	1. 3.41
107344	Cloke, D.	APO (Tr)	5. 7.41
107013	—— H.	APO (Tr)	29. 7.41
109505	—— T. R.	PO (O)	24.10.41

Personal No.	Name.	Rank.	Seniority.
109414	Close, C. H.	APO (E)	24.10.41
29178	—— H. D.	WO	1. 2.41
106562	—— P. T.	PO (O)	23. 8.41
101958	Clothier, E. T.	APO (Tr)	9. 6.41
	—— H. W. [7]	—	—
81442	Cloud, G. A.	FO (ASD)	30. 5.41
60636	Clough, A. T.	PO (ASD)	31. 1.41
351020	—— C. C.	WO	1. 1.40
1314	—— C. E.	ASO (WAAF)	3.11.40
45421	—— John H.	PO	8. 3.41
69564	—— Joseph H.	PO (ASD)	9. 8.41
2419	—— J. M.	ASO (WAAF)	26. 7.41
106532	—— J. T. B.	PO (O)	24. 8.41
42394	—— P. A.	FO	11. 2.41
67887	—— P. N.	APO (Tr)	24. 3.41
82693	—— R. A.	FO	27. 7.41
84607	—— R. J.	FO (A)	11.10.41
68279	—— T. C.	PO (ASD)	13. 8.41
29162	Clouston, A. E.	SL	1. 6.41
69946	—— B. G.	PO (A)	22. 8.41
73027	—— P. S.	FL (M)	13. 6.40
39223	—— W. G.	SL	1.12.41
64450	Clouting, S. F.	APO (Tr)	6. 3.41
86786	Clover, H. E.	FO (ASD)	3. 2.41
60192	—— H. W.	PO (ASD)	11. 1.41
60968	—— R. H.	PO (ASD)	21. 2.41
05051	—— W. H	FL (*ret*)	1. 1.18
44994	Clowes, A. E.	PO (T) (e)	5.11.40
44780	—— A. V.	FL	10.12.41
35040	—— H. R.	Wg. Cr. (T) (e)	1.12.41
78332	—— I. C. D.	FO (ASD)	3. 4.41
75750	—— R. D. A. [16]	PO (ASD)	29.10.40
69370	—— W.	APO (Tr)	18. 4.41
	Clubb, G. E. M.	M (PMNS)	1. 5.39
90015	Clube, M. V. M.	Wg. Cr.	1. 6.40
85098	Clucas, W. H.	FO (T) (e)	21. 1.42
105403	Cluckie, J. A.	PO (ASD)	30.10.41
106804	Cluer, D. R.	APO (B)	29. 7.41
46639	Clugston, K. W.	PO	17. 9.41
63882	Clulee, L. W. D.	PO (ASD)	11. 4.41
65694	Clulow, T. I. M.	PO (ASD)	30. 5.41
105748	Clutterbuck, A. B.	PO (E)	7.11.41
110888	—— A. R. D'A.	PO	8.11.41
2165	—— E. J.	ASO (WAAF)	30. 6.41
65196	—— G. G.	APO (Tr)	30. 3.41
42330	—— J. D. W. H.	FO	20. 2.41
77962	—— W. F.	FO (G)	4. 5.41
30025	Clutton, E. G.	FL	1. 7.37
87157	Clutton-Brock, A. F.	FO (ASD)	11. 5.41
108350	—— C.	PO (ASD)	10.12.41
23305	Clyde, N. P. R.	SL (M)	1.12.41
90154	—— W. P.	SL	21.11.41
39856	Clyde Smith, D.	FL	10.12.40
61142	Clyne, F. J.	PO (ASD)	2. 4.41
44103	—— M. F. W.	FO (T) (s)	1. 5.41
38063	Clynes, *Rev.* W. A.	SL (Ch)	1. 2.38
62439	Coad, M. V.	PO (ASD)	11. 4.41
34231	—— R. M.	Wg. Cr.	1.12.41
13179	Coadwell, W. J.	FO (*ret*)	1.10.19
05119	Coaker, C. F. C.	Wg. Cr. (T) (e)	1. 3.40
45194	Coakes, E. S. R.	FO (T) (a)	1. 6.41
109615	Coalbran, A. E. W.	PO (ASD)	17.11.41
86912	Coate, W. O.	FO (ASD)	14.10.40
82325	Coaten, C. W.	PO (ASD)	12. 7.41
89661	Coates, C. C.	PO (ASD)	27.12.40
77725	—— C. H.	FO (ASD)	21.10.40
3728	—— C. M.	ASO (WAAF)	27.10.41
102106	—— C. O.	APO (Tr)	25. 6.41
348472	—— D. H.	WO	1. 6.40
67420	—— E. A.	APO (Tr)	2. 4.41
10029	—— F. E. J.	Wg. Cr. (E)	1. 7.34
	—— F. G. L.	FL (ASD)	1. 9.39
65048	—— H. P.	PO (ASD)	23. 5.41
101623	—— J.	PO (ASD)	4. 9.41
74699	—— J. A. G.	FL	3.10.41
106216	—— J. B.	PO	6. 9.41
26080	—— K. R.	Wg. Cr.	1.12.40
86505	—— P. A.	FO (ASD)	5.10.41
60805	—— R. A.	PO (O)	26. 1.41
107972	—— R. S.	PO (ASD)	10.12.41
65888	—— T. A.	APO (Tr)	1. 5.41
105870	—— W. B.	PO (ASD)	5.11.41
102266	—— W. E.	FO (M)	18. 7.41
82798	—— W. H. C.	FO (ASD)	19. 6.41
73128	—— W. H. R. A.	FO (ASD)	17. 9.39
70133	—— W. S.	FL	14. 9.40
77239	—— W. W.	PO (T) (e)	16. 1.40
76087	Coath, R. D.	SL (ASD)	1. 7.41
65039	Coatman, J. S. B. [18]	PO (ASD)	29. 4.41
84701	—— R. A.	FO	15. 8.41
65522	Cobb, A. N. E.	PO	20. 4.41
83525	—— F. R.	FO (E)	27. 9.41
101919	—— F. St. C.	APO (Tr)	20. 5.41
363938	—— G. F.	WO	1. 6.40
66149	—— H. S.	APO (Tr)	1. 2.41
68876	—— J. A. C. [14]	PO (ASD)	13. 6.41
81795	—— J. R.	FO (ASD)	9. 4.41
104528	—— L. R.	PO	10. 8.41
1083	—— M. E. A.	ASO (WAAF)	8. 9.40
62433	—— R.	PO (ASD)	4. 4.41
81460	—— R. A. A.	FO (ASD)	21. 6.41
46701	—— R. E.	PO	11. 9.41
64101	—— R. H.	APO (Tr)	15. 2.41
74456	—— S. W.	FO (ASD)	26. 9.40
66425	—— T. C.	APO (Tr)	10. 5.41
364666	—— W. J. G.	WO	15. 5.40
85362	Cobbald, E. B.	FO (ASD)	20. 9.41
72479	Cobbe, A. W. L.	FO	27. 3.40
33361	—— R. C.	FL	20. 1.41
84719	Cobbett, D. S.	FO (O)	11. 8.41
105224	Cobby, E. A.	PO (ASD)	29.10.41
41552	Cobden, D. G.	PO	29. 8.39
506846	Cobley, C. W.	WO	1. 7.41
65089	—— G. H.	APO (Tr)	1. 2.41
102296	—— P. C.	PO	23. 7.41
3686	Cochran, B. H. S.	ASO (WAAF)	27.10.41

Personal No.	Name.	Rank.	Seniority.
	Cochran, O. [27]	—	—
42195	Cochrane, A. C.	FO	10. 4.41
43847	—— A. G. A.	FO (o)	30. 5.41
67680	—— D. N.	PO	29. 5.41
110208	—— G. D.	APO (T) (e)	31.10.41
44556	—— G. L.	FO (T) (a)	8. 8.41
66378	—— H. D.	APO (Tr)	17. 4.41
68983	—— H. L.	APO (Tr)	1. 2.41
40991	—— H. P.	FL	3. 9.41
72628	—— J. E. B. D.	FO (ASD)	21.10.40
3711	—— J. M.	ASO (WAAF)	27.10.41
62052	—— J. W.	PO (ASD)	7. 3.41
74397	—— M. D. M. [15]	FO (ASD)	22. 9.40
	—— *Hon.* R. A. [25*f*]	AVM	1.12.41
64021	—— R. A.	APO (Tr)	1. 2.41
1750	—— S. L.	ASO (WAAF)	28. 3.41
	—— T. [8]	—	—
44085	Cock, A. E.	FO (T) (s)	9. 5.40
67809	—— D. F.	APO (Tr)	1. 2.41
	—— G. H.	GC	1.11.38
40674	—— J. R.	FL	3. 9.41
85192	—— L. K.	PO (ASD)	18. 9.40
82810	Cockayne, M. H. D.	FO (ASD)	8. 4.41
47029	Cockbain, H. P.	PO (T) (s)	6. 8.41
67707	—— S. L.	PO	1. 6.41
	Cockburn, A. L.	FL (CC)	20. 1.37
70134	—— C. F. A.	FO (RAFO)	16. 9.32
77647	—— E.	FO (ASD)	20. 2.41
74766	—— F. A.	FO (ASD)	27. 8.40
344580	—— G. Y.	WO	1. 6.41
20024	—— J. C.	FL	1. 7.35
46340	—— R.	PO (o)	28. 6.41
89448	—— S. G.	PO (ASD)	13.12.40
68669	—— T. J.	FO (M)	3. 6.41
	—— W. A. [21]	—	—
67478	—— W. E.	APO (Tr)	18. 4.41
363368	—— W. G.	WO	1. 3.41
84758	Cockburn-Mercer, W. C.	FO (T) (e)	21. 1.42
35256	Cockell, G. F.	FO (T) (e)	12. 6.39
61973	Cocker, L.	PO	28. 2.41
02093	Cockerell, H. [25*g*]	SL (*ret*)	1. 1.26
80610	Cockerham, G. [10*b*]	FO (T) (s)	7. 6.41
83864	—— L. I.	FO (ASD)	9. 8.41
103695	Cockerill, J.	PO (ASD)	9.10.41
248608	Cockerline, A. L.	WO	1. 4.39
	Cockey, L. H.	AC	1.12.40
87505	Cockin, J. B.	FO (ASD)	22. 8.41
102358	—— W. H.	APO (Tr)	10. 5.41
110965	Cocking, *Rev.* A.	SL (Ch)	4.11.41
106198	Cockman, A.	PO (A)	14.11.41
44686	Cockram, Albert W.	FO (T) (e)	14. 3.40
108082	—— Arthur W.	PO (ASD)	10.12.41
	—— W. E. [73]	SL (RCAF)	—
510921	Cockrill, C. T.	WO	1.10.40
82008	—— O. H.	FO (ASD)	2. 7.41
79871	Cockroft, F.	FO (E)	24. 7.41
168138	—— H. R.	WO	1. 4.41
68792	—— J. N.	PO	17. 6.41
	—— K. M. L.	S (PMNS)	8. 7.36
16149	Cocks, A. H. W. J. [18*a*]	Wg. Cr.	1. 6.40

Personal No.	Name.	Rank.	Seniority.
75345	Cocks, *Rev.* F. W.	SL (Ch)	10.10.39
79140	—— *Rev.* G. L.	SL (Ch)	14. 5.40
81437	—— H. M. A.	FO (B)	25. 4.41
31209	—— J. H.	FL (E)	1. 9.41
111435	Cocksedge, E. F. S.	APO (A)	14.11.41
358912	Cockshead, T. R.	WO	1. 6.40
83526	Cockshut, G.	FO (E)	27. 9.41
41111	Cockshutt, R. B. B.	SL (E)	1.12.41
43952	Cockton, J. R.	FO (o)	24. 6.41
65268	Codd, J. F.	APO (Tr)	25. 4.41
103696	—— J. W.	PO (ASD)	9.10.41
79586	—— N. W. E.	FO (B)	25. 4.41
89220	—— N. W. F. ‖21‖	PO (E)	7. 3.41
2538	Coddington, D. E.	ASO (WAAF)	11. 8.41
45331	—— H. G. J.	PO	15. 2.41
62191	—— W. H.	PO (E)	30. 5.41
89105	Code-Lewis, L.	PO (ASD)	8.11.40
103697	Codling, J. C. W.	PO (ASD)	9.10.41
3342	Codner, F. E.	ASO (WAAF)	6.10.41
88272	Codrington, C. L. W.	PO (ASD)	15.11.40
3572	—— G. A.	ASO (WAAF)	20.10.41
45954	Cody, A.	PO	15. 6.41
101362	—— G. R.	APO (Tr)	6. 6.41
31092	—— J. P.	SL (E)	1. 9.41
68828	—— L. H.	PO (T) (s)	20. 9.41
35044	Coe, A. W. [10*a*]	Wg. Cr. (T) (s)	1.12.41
106311	—— C. E.	PO (A)	14.11.41
84396	—— D. S.	FO (T) (e)	21.12.41
345469	—— F.	WO	1.10.40
86754	—— G. H.	FO (B)	5. 9.41
88273	—— H. F. J.	PO (T) (e)	15.11.40
79872	—— H. H.	FO (E)	24. 7.41
109820	—— N. M.	APO (Tr)	10. 9.41
43094	—— O. D. B.	FO	11. 4.41
108915	Coen, S. K.	PO (ASD)	1. 9.41
243965	Coffee, J. F.	WO	1. 1.39
23030	Coffey, C. W.	Wg. Cr. (M)	1.12.40
226179	—— D. C.	FO (A)	1. 7.41
345939	—— J. J.	WO	1. 5.41
66075	Coffin, E. H. M.	PO (ASD)	9. 5.41
104221	—— F. R.	FO (D)	25. 7.41
63293	Cogbill, A. G.	APO (Tr)	28. 2.41
68578	Coggins, H.	APO (Tr)	21. 4.41
60332	—— P. W.	PO	15.12.40
1166	—— S. M. P.	ASO (WAAF)	14. 9.40
16092	Coggle, C. K. J.	Wg. Cr.	1. 3.40
90983	Coghill, G.	PO (B)	24. 8.39
3026	—— K. A.	ASO (WAAF)	6.10.41
90117	Coghlan, H. St. J.	FO	7. 6.41
80677	—— K. L.	FO (ASD)	17. 6.41
81457	—— P. B. L.	FO (ASD)	8. 5.41
39274	Cogman, W. C. G.	FO	12. 5.39
63184	Cohen, A. S.	PO (ASD)	4. 4.41
2879	—— D. R.	ASO (WAAF)	8. 9.41
84020	—— E.	FO (ASD)	29. 8.41
104486	—— F.	PO	9. 8.41
77420	—— G. C. N.	FO	10. 2.41
104222	—— H. A.	FO (D)	25. 7.41
107329	—— J.	APO (Tr)	21. 5.41

Personal No.	Name.	Rank.	Seniority.
72629	Cohen, L.	SL (ASD)	2. 3.41
	—— L. [22]	—	—
39497	—— L. R.	SL	1.12.41
77318	—— M.	FL (ASD)	1. 7.41
108095	—— O. H.	PO (ASD)	10.12.41
	—— P. [7]	—	—
2420	—— P.	ASO (WAAF)	26. 7.41
60896	Cohn, E. S.	PO (ASD)	7. 2.41
18205	Cohn, J. M.	Wg. Cr.	1. 3.40
3504	—— R.	ASO (WAAF)	13.10.41
28216	Coke, A. R. T.	SL	3. 9.41
73042	—— *Hon.* D. A.	FL	3. 9.41
67712	Coke-Kerr, W. H.	PO	1. 6.41
348166	Coker, E. J.	WO	1. 6.41
31387	—— G. W.	FO (E)	31. 7.40
75878	—— W.	FL (ASD)	1. 9.39
356093	Colbeck, A. L. K.	WO	1. 3.40
	—— C. M. [27]	—	—
105698	—— D.	PO (A)	31.10.41
289	Colbeck-Davis, C. M.	FlO (WAAF)	1.12.41
34081	Colbeck-Welch, E. L.	Wg. Cr.	1. 6.41
65090	Colbert, T. H.	APO (Tr)	1. 2.41
45501	Colbon, C. V.	PO (T) (S)	4. 2.41
45444	Colbourne, V. C. H.	PO	5. 3.41
	Colbran, C. L.	GC (*ret*) (D)	1. 1.35
83865	—— S. V.	FO (T) (e)	9. 8.41
62681	Colby, D.	PO	23. 3.41
76318	—— W. M.	FO (G)	15. 1.41
67145	Colchester, E.	PO (ASD)	16. 5.41
90910	Colclough, R. H. G.	FL (B)	1.12.41
	Colcutt, E. L. [18*a*]	PO	—
84569	Coldham, A. S.	FO (ASD)	6. 9.41
45813	Coldicott, A. D.	PO (G)	16. 5.41
90701	Coldstream, F. K. R.	SL (B)	1. 9.41
40675	Coldwells, J. L.	FL	3. 9.41
2539	Cole, A. E.	ASO (WAAF)	11. 8.41
44080	—— A. E. G.	FO (T) (e)	9. 5.40
	—— A. J. [22*a*]	—	—
31263	—— A. M. H.	FL (E)	1. 6.41
37005	—— A. N.	SL	1. 9.40
109178	—— C. E.	PO (ASD)	17.12.41
82147	—— C. K.	FL (M)	16 .7.41
108152	—— C. W.	PO (O)	1. 9.41
89036	—— C. W. D.	FO (M)	17.12.40
64476	—— E. B.	APO (Tr)	1. 4.41
103104	—— E. D.	PO (ASD)	1.10.41
43490	—— Edward John	FO (T) (e)	14. 3.40
80709	—— Edward John	SL (E)	1. 9.41
72802	—— E. S. T.	FL	27. 5.41
73129	—— Edwin W.	FL (ASD)	1.12.41
347558	—— Edward W.	WO	1. 9.41
101022	—— F. M.	PO	13. 6.41
	—— G. S.	S (PMNS)	18. 9.41
44467	—— G. G.	FL (T) (e)	23. 3.41
45064	—— G. W.	FO	27.11.41
1281	—— I.	ASO (WAAF)	20.10.40
41665	—— J. G.	FL	30. 9.41
1255	Cole, J. J.	ASO (WAAF)	28. 9.40
84216	—— L. C.	FO (ASD)	24. 8.41
61406	—— M. B.	PO (ASD)	24. 2.41
561541	—— P.	WO	1. 1.41
65943	—— P. C.	APO (Tr)	3. 5.41
106101	—— P. K.	PO	17. 9.41
85452	—— P. U.	PO (E)	25.11.40
17158	—— R. A. A.	Wg. Cr.	1. 3.40
66483	—— R. B.	PO	2. 4.41
78609	—— R. C.	FO (ASD)	1.10.40
110059	—— R. D.	PO (ASD)	13. 5.41
87950	—— R. E.	PO (ASD)	18.11.40
101653	—— R. F.	PO (ASD)	18. 9.41
113697	—— R. H.	APO (Tr)	12.11.41
85074	—— R. T.	FO (T) (e)	23. 8.41
101428	—— S. E.	APO (A)	11. 7.41
13119	—— S. F.	FL	4.10.40
	—— S. N.	SL (*ret*)	1. 7.27
104459	—— T. B.	PO	2. 8.41
77471	—— T. D.	FO (ASD)	13. 1.41
	—— W.	FO (*ret*)	1.10.19
101528	—— W. J.	PO (O)	29 .6.41
79095	Colebrook, A. C. [12]	FO (ASD)	1. 1.41
40890	—— D. C.	FL	3. 9.41
66644	—— G. W. A.	PO (ASD)	20 .5.41
79703	—— R.	FO (E)	1. 6.41
72630	—— R. M.	FL (ASD)	15. 1.41
104297	—— T. C.	APO (Tr)	9. 7.41
108680	Colebourne, N. E.	PO (ASD)	10.12.41
100880	Coleburt, J. H.	APO (Tr)	10 .5.41
111085	Coleby, B.	APO (Tr)	17.10.41
73944	—— L. J. M.	FO (Met)	27.11.40
506637	—— R.	WO	1.10.40
	Cole-Hamilton, J. B.	AC	1. 7.40
82117	Colegrave, G. R.	FO (ASD)	19. 7.41
507068	Coleman, A. P.	WO	1. 5.41
75117	—— A. W.	FL (A)	1.12.41
69612	—— C. G.	PO (ASD)	27. 8.41
73130	—— C. V. G.	FO (ASD)	7. 9.39
05158	—— E.	Wg. Cr. (T) (e)	1. 9.40
28036	—— E. H.	SL	1. 3.41
107569	—— E. W.	PO (ASD)	3.12.41
73131	—— F. A.	FO (T) (a) / EO	8. 9.39 / —
	—— F. Henry	GC	1. 1.38
73018	—— F. Hayling	FL (M)	30. 5.40
	—— F. R. [24*a*]	—	—
28146	—— G. B. S.	FL	1. 9.39
72554	—— G. L. [12]	FL (ASD)	24. 7.41
74082	—— H. A. P.	FL (ASD)	1. 5.41
156053	—— H. J.	WO	1. 3.40
109867	—— J.	APO (Tr)	4. 9.41
106074	—— J. E.	PO (G)	29. 8.41
109417	—— J. I.	APO (E)	29. 8.41
101794	—— J. L.	FO (M)	4. 7.41
	—— J. P.	GC	1.11.38
108376	—— J. T.	APO (E)	10.10.41
106312	—— L. H.	PO (A)	14.11.41
27585	—— L. W.	FL	31. 7.41
67490	—— M.	APO (Tr)	22. 4.41

Personal No.	Name.	Rank.	Seniority.
44634	Coleman, P. G.	FO (T) (e)	14. 3.40
81971	—— R. A.	FO (ASD)	5. 3.41
103311	—— R. S.	PO (E)	31.10.41
106379	—— R. W. T.	APO (T) (s)	25. 4.41
	—— S. F.	FL (*ret*)	1. 4.36
	—— S. F. [25*b*]	—	—
33223	—— S. R.	WO	15. 5.40
44904	—— W. D.	FO (T) (e)	21.10.40
42395	—— W. J. O.	FO	6. 4.41
87814	Coleman-Smith, H.	FO (ASD)	1.11.41
85618	Colenbrander, J. C. A. L.	FL (M)	24. 9.41
40891	Colenso, G. R.	FL	3. 9.41
83688	Colepepper, P. N.	FL (N)	23. 8.41
109182	Coleridge, E. C.	PO (ASD)	17.12.41
1559	Coles, B. H.	ASO (WAAF)	29. 1.41
70135	—— C. H. E.	FL	28. 6.40
45811	—— F. A. W.	PO (G)	22. 5.41
64187	—— F. D.	APO (Tr)	—
100506	—— F. McP.	PO (ASD)	27. 8.41
64226	—— G. G.	PO (A)	21. 6.41
88742	—— P. J.	FO (ASD)	8.10.41
109418	—— L. B.	APO (E)	29. 8.41
41553	—— R. M.	FL	3. 9.41
74811	—— V. R.	FL (Met*)	3.10.39
41379	—— W. E.	FL	3. 9.41
42695	Coleson, P. J.	FO	7. 4.41
89449	Coley, G. H.	PO (ASD)	13.12.40
84608	—— A. S.	FO (A)	11.10.41
80011	—— H. W. M.	FO (ASD)	7. 6.41
350722	—— J. D.	WO	1. 6.40
101844	—— *Rev.* S. B.	SL (Ch)	15. 7.41
76318	—— W. M.	APO	3.12.39
83108	Colgan, M. E.	FO (ASD)	26. 7.41
45224	—— T. D. F.	PO (A)	29. 3.41
76292	Colin, *Rev.* G. F.	SL (Ch)	1.12.39
85812	Collacott, R. A.	PO (T) (e)	13. 9.40
73864	Collander-Brown, W. H.	FO (ASD)	9. 9.40
108212	Collard, A.	APO (Tr)	15. 8.41
82187	—— E. M.	PO (G)	3. 1.41
104389	—— K. H. R.	PO (O)	9. 8.41
67982	—— L. S.	FO (ASD)	9.11.40
32121	—— R. C. M.	Wg. Cr.	1. 3.41
88306	—— R. W.	FO (ASD)	22.11.41
406979	—— S. W.	WO	28. 8.36
	Collcutt, C. E. H. [8]	—	—
83086	—— E. O.	FO (ASD)	22. 7.41
2837	Colle, P. M.	ASO (WAAF)	1. 9.41
73632	Colledge, G.	FL (ASD)	1.12.41
102337	—— H.	PO (ASD)	1.10.41
105749	—— J. F.	PO (E)	7.11.41
1731	—— L. E.	ASO (WAAF)	7. 4.41
67023	—— M. W.	PO	15. 5.41
72230	—— N. A.	SL (E)	1.12.41
87368	Collenette, F. de B.	PO	29.10.40
112005	Colleredo-Mansfield, F. F.	PO	19.11.41
1762	Colles, D.	ASO (WAAF)	17. 3.41
45448	Collett, A. L.	PO	5. 3.41
64587	—— C. I.	APO (Tr)	17. 4.41
537	Collett, H. E.	ASO (WAAF)	26. 3.40
64754	—— H. P.	PO (E)	4. 7.41
101228	—— W. E.	PO (ASD)	11. 9.41
65889	Collette, L. N.	APO (Tr)	1. 5.41
62053	Collett-Mason, W. W. C.	PO (ASD)	7. 3.41
87149	Colley, A. W. [16]	FO (ASD)	1. 5.41
91135	—— E. H.	FO (B)	3. 9.40
65348	—— F. J.	APO (Tr)	28. 4.41
43667	—— O.	FL (ASD)	29. 6.41
90883	—— R. G. A.	FL (B)	1.12.41
100114	—— R. L.	PO (ASD)	23. 5.41
72803	—— R. T.	SL (ASD)	1.12.41
354533	Collick, A. A.	WO	1. 6.40
88360	Collicott, W. F.	PO (A)	4. 1.41
	Collier, A. C. [13]	AC	15. 7.41
82199	—— C. A. H.	PO (G)	3. 1.41
40464	—— C. P. R.	FL (ASD)	25. 8.41
	—— E.	S (PMNS)	24.10.40
	—— *Rev.* G. H.	GC (*ret*) (Ch)	12. 8.34
74457	—— G. P.	FL (ASD)	21. 4.41
105879	—— H. C. D.	PO (ASD)	5.11.41
100597	—— H. Edwin	PO	19. 6.41
83093	—— H. Egerton	FO (ASD)	23. 7.41
2959	—— I. M. de M. G.	ASO (WAAF)	22. 9.41
74994	—— J.	SL (ASD)	1.12.41
87232	—— J. B.	PO (ASD)	22.10.40
39037	—— J. D. D.	SL	1.12.41
107737	—— J. R.	APO (A)	3.10.41
	—— K. D. G. [25*a*]	GC (E)	11. 3.40
102678	—— L. D.	PO (ASD)	25. 9.41
104716	—— L. E. [15]	PO (ASD)	11. 9.41
67329	—— R. A.	APO (Tr)	3. 3.41
111433	—— R. G.	APO (A)	14.11.41
1598	—— R. R.	ASO (WAAF)	12. 2.41
37906	—— R. T.	SL	1.12.41
3729	—— S. M.	ASO (WAAF)	27.10.41
2509	Collin, J.	ASO (WAAF)	11. 8.41
88541	—— R. F. D.	PO (T) (e)	29.11.40
2812	Colling, M.L. M. D. P.	ASO (WAAF)	1. 9.41
85879	Collingbourne, H. L.	FO (ASD)	29. 9.41
107375	—— S. C.	APO (Tr)	7. 8.41
109173	Collinge, J. M.	PO (ASD)	17.12.41
38082	—— *Rev.* N.	SL (Ch)	25.11.38
110593	Collingridge, F. H.	PO	15.10.41
42196	—— L. W.	FO	9.12.40
24083	Collings, R. W. P.	Wg. Cr.	1. 9.40
103698	—— S. F.	PO (ASD)	9.10.41
16003	Collingwood, C. J.	Wg. Cr.	1. 1.40
62457	—— H. E.	PO (ASD)	18. 4.41
21052	—— W. A. D.	Wg. Cr. (E)	1. 6.40
89245	—— W. R.	PO (E)	7. 3.41
	Collingwood-Carter, W. L. [25*e*]	—	—
67333	Collingwood-Hall, A. E.	APO (Tr)	4. 3.41
35257	Collins, A. B.	FL (T) (e)	15. 2.41
346084	—— A. E. [159]	WO	26. 9.39
	—— A. E. G.	—	—
77641	—— A. J. M.	FO (ASD)	19. 5.41

Personal No.	Name.	Rank.	Seniority.
78233	Collins, A. L.	FL (M)	26. 3.41
104171	—— A. N.	PO (E)	18. 9.41
29088	—— A. R.	Wg. Cr.	1. 6.41
79388	—— A. V.	FO (ASD)	24.10.40
88423	—— B. F.	PO	14. 1.41
	—— C. B. [27]	—	—
111434	—— C. D.	APO (A)	14.11.41
43733	—— C. H.	FO (T) (e)	9. 5.40
44466	—— C. J.	FO (T) (a)	15. 2.40
3730	—— C. L.	ASO (WAAF)	27.10.41
1	—— *Hon.* Charles R.	PO (ASD*)	18. 9.41
106261	—— Cecil R.	PO (E)	28.11.41
62812	—— C. W.	APO (Tr)	1. 2.41
72402	—— C. W. S.	FL (E)	1. 3.4
74287	—— D. A.	FL (E)	1.12.41
1532	—— D. C. A.	ASO (WAAF)	15. 1.41
106262	—— D. H.	PO (E)	28.11.41
	—— E. C.	FO (CC)	20. 5.39
44932	—— E. E.	PO	6.11.40
85139	—— E. T.	PO (ASD)	4. 9.40
91085	—— E. W.	FO (B)	3. 9.40
5763	—— F.	WO	1.12.39
107924	—— F. G. T.	PO (O)	13. 9.41
46849	—— F. J.	PO	19.10.41
77911	—— F. T.	FO	10. 3.41
64755	—— F. V. H.	PO (E)	4. 7.41
	—— G.	—	—
35362	—— G. A. V.	FO (T) (e)	12. 6.39
347397	—— G. E.	WO	15. 5.40
81189	—— G. F.	FO (ASD)	25. 6.41
69155	—— G. H. C.	APO (Tr)	10. 4.41
05165	—— Harold B.	SL (T) (e)	1.12.40
22215	—— Henry B.	SL	1.12.41
64022	—— H. E.	APO (Tr)	1. 2.41
75223	—— H. E. C.	FL (ASD)	1. 9.39
	—— H. J.	GC	1. 6.40
85200	—— H. J. H.	FO (ASD)	19. 9.41
28017	—— H. M. B.	FL	1. 9.39
27124	—— Herbert R.	SL	18. 9.41
103699	—— H. W. E.	PO (ASD)	9.10.4
43748	—— J. A. E.	FO	2. 5.40
87015	—— J. B.	FO	19. 8.41
342083	—— J. F.	WO	15.10.41
72631	—— J. G.	FL (ASD)	1.12.41
1917	—— J. O.	ASO (WAAF)	3. 5.41
	—— J. T. O.	FO (T) (a)	15. 2.40
13023	—— J. V.	SL (T) (e)	1. 3.41
40495	—— J. W.	FL	29. 6.41
378	—— K. M.	FlO (WAAF)	1.12.41
83689	—— K. R.	FL (N)	23. 8.41
74288	—— L. F.	FL (E)	1.12.41
81318	—— *Rev.* L. J.	SL (Ch)	1. 7.40
44853	—— L. R.	FO (ASD)	24. 7.40
24142	—— M. C.	Wg. Cr.	1. 6.40
3505	—— M. E.	ASO (WAAF)	20.10.41
33	—— M. M.	FLO (WAAF)	1. 5.41
943	—— P. M.	ASO (WAAF)	3. 8.40
82386	—— Richard A.	FO (T) (e)	28.10.41
353490	—— Robert A.	WO	1. 5.41
67326	—— R. B.	APO (Tr)	1. 3.41
73132	Collins, R. H.	FO (ASD)	7. 9.39
103700	—— R. L.	PO (ASD)	9.10.41
39713	—— R. N.	SL	1.12.41
65269	—— R. T.	APO (Tr)	25. 4.41
61098	—— S. C.	PO (ASD)	14. 2.41
107570	—— S. F.	PO (ASD)	3.12.41
342469	—— S. George	WO	1. 7.40
42107	—— S. Gordon	FL	6.11.41
	—— *Rev.* S. W. A.	SL (Ch)	19.11.40
61196	—— T.	PO (A)	19. 4.41
82817	—— T. W.	FO (ASD)	22. 7.41
84672	—— V. G.	FO	4. 8.41
103263	—— W. A. A.	APO (E)	1. 8.41
46362	—— W. E.	PO (T) (e)	14.11.41
44367	—— W. G.	FO (T) (a)	15. 2.40
43398	—— W. J.	FO (ASD)	7. 3.40
43848	—— W. M.	FO (O)	30. 5.41
42801	—— W. P.	FO	20. 4.41
75173	—— W. R.	SL (ASD)	1. 9.39
73527	Collinson, A. J. L.	FO (T) (S)	7. 9.39
86127	—— Geoffrey	FO	24. 8.41
87765	—— Geoffrey	FO (ASD)	25.10.41
64412	—— H. A.	APO (Tr)	1. 2.41
78106	—— H. M.	FO (B)	1. 2.41
64129	—— J. A.	APO (Tr)	15. 3.41
73133	—— J. W.	FO (ASD) / EO	7. 9.39 / —
87454	—— K. L.	FO	27.10.41
67810	—— L. H. B.	APO (Tr)	1. 2.41
31210	—— M.	FL (E)	1. 6.41
64023	—— R. F.	APO (Tr)	1. 2.41
11095	—— R. W.	Wg. Cr. (A)	1.12.40
72805	Collinswood, R. C.	FL (B)	7. 6.40
6387	Collis, E. A.	FO (ASD)	23.11.40
60897	—— F. H. G.	PO (ASD)	7. 2.41
65667	—— G. C.	PO (ASD)	3. 5.41
83837	—— J. G.	FO (ASD)	30. 3.41
61247	—— J. R.	PO	14. 1.41
44067	—— R. A.	FO	2. 5.41
111107	—— R. T. H.	PO	11. 7.41
44119	—— W. L.	FO (A)	11. 8.41
	Collishaw, R.	AC	1. 4.39
63883	Collison, A. S.	PO (ASD)	11. 4.41
82811	—— H.	FO (ASD)	19. 7.41
64538	—— H. B.	APO (Tr)	16. 4.41
109616	Colliss, G. R.	PO (ASD)	17.12.41
109059	Collister, A. H.	PO (ASD)	10.12.41
60679	—— W. T.	PO (ASD)	10. 2.41
105225	Colliver, C. G.	PO (ASD)	29.10.41
20195	Colls, S. W. D.	SL	1. 9.38
81954	Collyer, A. H.	FO (B)	25. 6.41
81503	—— G. W.	FO (ASD)	1. 6.41
2981	—— R.	ASO (WAAF)	15. 9.41
65624	Colman, C. R.	PO (ASD)	2. 5.41
	—— F. A.	EO	—
89863	—— H. R.	PO (ASD)	3. 1.41
46816	—— L. S.	PO (O)	27. 9.41
82806	Colmer, E.	PO (ASD)	17. 7.40
62471	—— J. O.	PO (ASD)	16. 6.41

Personal No.	Name.	Rank.	Seniority.
37651	Colmore, C. L. F.	SL	1. 9.41
107982	—— D. M.	PO	1. 9.41
1677	—— F. E. M.	ASO (WAAF)	24. 3.41
100265	Coloquhoun, C. J.	APO (Tr)	5. 4.41
85601	Colover, J.	FL (M)	17. 9.41
77407	Colquhoun, A. G. C.	FO (ASD)	17. 1.41
73633	—— E. E.	FL (ASD)	1.12.41
44915	—— J.	FO (T) (S)	21. 7.41
73571	—— J. R.	FL (ASD)	17. 5.41
	—— J. W.	GC	1.12.41
62959	Colquitt, L.	APO (Tr)	30. 3.41
3506	Colson, B. M.	ASO (WAAF)	14.10.41
	—— E. C. ([19*a*]	—	—
351618	—— G. A. T.	WO	1. 3.40
83460	—— L. H.	FO (ASD)	28. 3.41
101087	Colston, B. D.	PO	12. 7.41
1978	—— J.	ASO (WAAF)	17. 5.41
75422	Colt, *Sir* H. A.	FL	1. 9.39
37669	Coltart, J. A.	FL	3. 9.40
90229	—— W. D.	SL (M)	1. 6.41
63604	Colthart, D. B.	APO (Tr)	3. 4.41
60637	Coltman, E. J.	PO (ASD)	31. 1.41
	—— F. [27]	—	—
60034	—— J. B.	FO (M)	7. 1.41
87514	Colvill, R. McK	FO (ASD)	28. 5.41
1657	Colville, N.	ASO (WAAF)	22. 2.41
61963	Colvin, D. A. S.	PO	23. 2.41
104932	—— H. M.	PO (ASD)	11.10.41
88843	—— J. A.	PO (E)	1. 2.41
66585	—— M. A.	PO	15. 5.41
81388	—— R. L.	FO (G)	28. 7.41
82196	—— S. A.	PO (G)	30.10.40
2760	Colwell, K. H.	ASO (WAAF)	25. 7.41
103312	—— L. J.	PO (E)	31.10.41
88334	Colyer, C. F.	PO	29.11.40
	—— D. [19*a*]	AC	1.12.40
43026	Comar, J.	FO	13. 7.41
26258	Combe, A. N.	Wg. Cr.	1. 3.41
24115	—— A. R.	Wg. Cr.	1. 6.40
16033	—— G.	Wg. Cr. (T)(a)	1. 1.39
78612	—— J. R.	FL (ASD)	24. 5.41
81261	Comber, W. E.	FO (ASD)	1. 7.41
82973	Comber-Higgs, E. D.	FO (G)	26. 8.41
80642	Comberbach, E. S.	FO (ASD)	10. 6.41
78006	Combes, L. A.	FO (ASD)	11. 3.41
81390	Combie, F.	FO (G)	28. 7.41
77540	Comer, M. F. [10*a*]	FO (T) (S)	22. 5.40
24051	Comerford, H. A. G. [18*a*]	FL	1. 9.39
10074	Comfort, Alfred H.	SL (E) (*ret*)	1. 7.31
61981	—— Alan H.	PO	6. 3.41
84359	Comins, E. W.	FO (E)	13. 4.41
3201	Comley, C. M.	ASO (WAAF)	29. 9.41
45834	Commons, C. J.	PO (ASD)	6. 6.41
79107	Comper, J. S.	FO (ASD)	6. 2.41
84515	Compeyron, P. A.	FO (ASD)	30. 8.41
101383	Compigne-Cook, F.	APO (Tr)	17. 6.41
2033	Compston, A. R.	ASO (WAAF)	14. 6.41
02100	—— R. J. O.	SL (ASD)	28. 6.41
73945	Compton, A. J.	FO (Met)	21.11.40
108944	—— A. W. A.	PO	30. 9.41
103313	—— D. W.	PO (E)	31.10.41
90112	—— G. H.	FL	30. 4.40
45939	—— H. J.	PO (ASD)	13. 8.41
1728	—— H. J.	ASO (WAAF)	7. 4.41
2482	—— M. G.	ASO (WAAF)	4. 8.41
101779	—— P. N.	PO (E)	18. 9.41
	—— P. W.	FL	1. 9.38
60898	—— R. S.	PO (ASD)	7. 2.41
	—— S.	FO (ASD)	21. 2.41
72212	Compton-Hall, R. W. [23]	SL (E)	1.12.41
	Comyn, G.	—	—
68877	Conacher, D.	PO (ASD)	13. 6.41
1702	Concannon, M.	ASO (WAAF)	24. 3.41
76038	Conder, H.	SL (ASD)	1. 5.41
60955	Condon, J. P.	PO (ASD)	8. 2.41
105993	Condon-Finucane, P.	APO (T) (e)	24. 7.41
62083	Condy, C.	PO (ASD)	8. 3.41
85692	—— T. D.	FO (ASD)	6.10.41
	Cone, F. H. [25*c*]	—	—
67888	—— F. S. B.	APO (Tr)	24. 3.41
90802	—— J. N.	FL (B)	26.11.40
101229	Coney, J. J.	PO (ASD)	11. 9.41
	Congreve, A. [14]	FO (CC)	1. 6.40
335555	—— T.	WO	1. 6.40
356686	Coniam, H. C. H.	WO	1. 6.41
	Coningham, A. [160]	AVM	1. 6.41
69912	Conly, W. P.	APO (Tr)	—
105699	Conn, W.	PO (A)	31.10.41
81161	Connal, D. A.	FO (T) (S)	11. 6.41
19	—— K. I.	SO (WAAF)	3. 5.41
538	—— M. J. W.	ASO (WAAF)	26. 3.40
107370	Connaway, W. P. J.	APO (Tr)	4. 8.41
86198	Connell, A.	FO (ASD)	29. 8.41
31174	—— J.	FL (A)	3. 5.40
88512	—— J. C.	FO (ASD)	22.10.41
91172	—— J. G.	FL (M)	17. 8.40
103154	Connellan, P. L.	PO (ASD)	8.10.41
69995	Connelly, B.	FO (D)	13. 6.41
102679	—— D. W. A.	PO (ASD)	25. 9.41
44283	—— H. C. J. L.	FO (T) (S)	23. 4.41
75833	—— J. R.	FL (M)	12.11.40
89632	Conner, B. L.	PO (O)	29.12.40
35223	Connerton, C. D.	FL (T) (S)	28.11.40
3049	Conning, G. E.	ASO (WAAF)	29. 9.41
79704	Connochie, T. D.	FO (E)	1. 6.41
21087	Connock, A.	Wg. Cr. (E)	1. 6.41
	Connold, E. F. [25*d*]	—	—
21099	Connolly, A. E.	SL (E)	1. 4.39
89744	—— C.	PO (ASD)	31. 1.41
44727	—— F. P.	FO (E)	25.11.41
100563	—— H.	PO	17 .5.41
44636	—— H. P.	FO	18. 9.41

Personal No.	Name.	Rank.	Seniority.
61911	Connolly, *Rev.* J. E. W.	SL (Ch)	25. 2.41
105023	—— J. S.	APO (Tr)	27. 2.41
37385	—— P. E. G. G.	SL	1. 9.41
87977	—— P. J.	FO (M)	5.11.40
	—— W. F. [5]	—	—
39857	Connor, F. H. P.	FL	10.12.40
	—— G. St. B. [25*e*]	—	—
21169	—— H. D.	Wg. Cr. (A)	1.12.41
69274	—— J.	APO (Tr)	8. 5.41
104184	—— J. L.	FO (M)	25. 7.41
107391	—— R. V.	PO (ASD)	26.11.41
83109	—— S. R.	FO (ASD)	26. 7.41
	—— T. F. J.	FO (cc)	25.10.41
31154	Conolly, J. B.	FL (E)	1. 9.40
	—— W. P.	SL (*ret*) (Q)	21. 2.30
106535	Conquer, N. P. W.	PO (O)	24. 8.41
359463	Conrad, S. A.	WO	1. 5.41
66514	Conran, J. E. M.	PO	16. 3.41
75834	—— P. C.	FL (M)	1.11.40
62630	—— T. J.	FO (M)	11. 3.41
108819	Conroy, *Rev.* O. P.	SL (Ch)	15.10.41
508013	—— W.	WO	1. 6.41
101583	Conry, H. F. J. P.	PO (O)	14. 6.41
79728	Considine, B. B.	FO	12. 5.41
90602	—— J. G.	FO (ASD)	1.10.40
86144	—— S. G. U.	FO (ASD)	13. 7.41
84251	Constable, F.	FL (M)	27. 8.41
45653	—— F. G.	PO (O)	16. 4.41
107733	—— G. C.	APO (A)	3.10.41
101145	—— W.	PO (ASD)	11. 9.41
111801	—— W. E.	APO (E)	21.11.41
36219	Constable-Maxwell	FL	7. 1.41
22160	Constable-Roberts, J.	Wg. Cr.	1.12.40
68350	Constant, A.	APO (Tr)	7. 2.41
45063	—— D.	FO	27.11.41
85798	—— G. V.	FO (ASD)	10. 9.41
40893	Constantine, A. N.	FL	3. 9.41
109175	—— G. C.	PO (ASD)	17.12.41
26028	—— H. A.	Wg. Cr.	1. 6.40
104547	Conway, A. G.	PO	20. 8.41
77842	—— F.	FO (ASD)	25. 2.41
23279	—— H. D.	SL (M)	1.12.41
31428	—— J. P.	FL (E)	1.12.41
3050	—— P. O.	ASO (WAAF)	29. 9.41
43208	—— S.	FO (T) (S)	15. 2.40
13102	—— S. A.	FO (*ret*)	1.10.19
45727	—— S. H.	PO (O)	8. 5.41
77727	—— W. F.	FO (ASD)	26.10.40
101259	Conwell, R. M.	PO (ASD)	11. 9.41
64397	Conybeare, B. M.	PO (ASD)	17. 5.41
	—— J. J.	GC (M)	11. 9.39
86690	Conyngham, D. L.	FO	19.10.41
20219	Coode, T. P.	FL	1. 1.35
86949	Cooil, D.	FO (ASD)	21.10.41
89637	Cook, Alfred	FO (ASD)	24. 7.40
67471	—— Albert	APO (Tr)	15. 4.41
350433	—— Arthur	WO	1. 6.41
74329	—— A. E.	FL	12.12.41
23001	—— A. F.	Wg. Cr. (M)	1. 1.39
46622	Cook, A. H.	PO (ASD)	12. 8.41
111907	—— A. H.	APO (Tr)	15.10.41
87071	—— A. J.	FO	19.10.41
43525	—— A. K.	FO	1. 4.41
85099	—— B.	FO (T) (S)	30. 8.41
102974	—— B. G.	PO	27. 6.41
89325	—— B. R.	FO	24.11.41
343734	—— C. M.	WO	1. 1.41
44273	—— C. O.	FO (T) (S)	9. 5.40
103264	—— C. P. C.	PO (E)	18. 9.41
363840	—— C. W.	WO	1.11.40
86531	—— D.	FO (ASD)	13. 4.41
68173	—— D. A.	PO	29. 5.41
	—— E.	S (PMNS)	14. 7.41
110212	—— E. A.	APO (T) (a)	31.10.41
2625	—— E. B. H.	ASO (WAAF)	15. 9.41
105226	—— E. G.	PO (ASD)	29.10.41
87508	—— E. G. S.	FO (ASD)	13.10.41
104185	—— E. H. L.	FO (M)	25. 7.41
46943	—— E. J.	APO (T) (e)	30. 8.41
104433	—— E. L. J.	PO (G)	9. 8.41
104853	—— E. O.	PO (ASD)	22.10.41
103608	—— E. T. R.	PO (ASD)	18. 9.41
2982	—— E. V. M.	ASO (WAAF)	15. 9.41
68562	—— F.	APO (Tr)	17. 4.41
46144	—— F. J. E.	PO (T) (e)	24. 6.41
105700	—— F. M.	PO (A)	31.10.41
86263	—— F. R.	FO (E)	25.11.41
84169	—— F. T.	FO (ASD)	19. 8.41
45090	—— F. W.	FO	25. 4.41
86452	—— G.	FO (ASD)	17. 6.41
344575	—— G. E.	WO	1. 2.41
345661	—— G. F. C.	WO	15. 5.40
815004	—— G. H.	WO	15. 8.41
31264	—— G. R.	FL (E)	1. 6.41
85075	—— G. R. T.	FO (T) (e)	23. 8.41
68005	—— H. B.	APO (Tr)	17. 4.41
44145	—— H. F.	FO (T) (e)	3. 7.40
	—— H. G.	FL (*ret*)	1. 7.30
334458	—— J.	WO	1. 2.40
107102	—— J.	APO (Tr)	10. 8.41
512168	—— J. C. C.	WO	1. 5.40
	—— J. E.	Hon. PO (ASD*)	25.11.41
33368	—— J. F.	FL	30. 1.41
82771	—— J. G.	FO (ASD)	19. 3.41
45187	—— J. H.	PO (A)	24. 1.41
63579	—— J. J.	APO (Tr)	24. 3.41
82824	—— J. V.	FL (ASD)	23.10.40
77574	—— Leonard	FO (T) (e)	14. 6.41
45220	—— Leslie	PO (ASD)	15.11.40
62700	—— L. E.	PO	27. 3.41
44041	—— N. F.	FO (A)	6. 6.40
73134	—— P. F.	FO (T) (S)	8. 9.39
22133	—— P. S.	FO	1. 9.39
33453	—— P. W.	FL	3. 9.41
64275	—— Raymond	PO	2. 4.41
1163149	—— Robert	WO	30. 5.40
44521	—— Roger	FO	7. 9.41
72806	—— Rupert	FO (T) (S)	26. 8.39
103155	—— Richard	PO (ASD)	8.10.41

Personal No.	Name.	Rank.	Seniority.
85777	Cook, R. A...	FO (ASD)	29. 8.41
82074	—— R. H. ..	FO (ASD)	17. 7.41
37037	—— R. N. ..	SL ..	1. 9.40
66488	—— S. ..	PO ..	1. 5.41
100800	—— S. C. ..	APO (Tr)	1. 2.41
343265	—— W. B. ..	WO ..	1.10.40
64539	Cooke, A. ..	APO (Tr)	16. 4.41
64994	—— A. W...	PO (ASD)	25. 4.41
72312	—— C. ..	FL (E)	1. 3.41
43634	—— C. A. ..	FO ..	5. 4.41
	—— C. B. ..	GC (T) (e)	1. 1.39
657050	—— E. J. ..	APO (Tr)	1. 2.41
103701	—— E. N. G.	PO (ASD)	9.10.41
109361	—— E. R. F.	PO ..	25. 9.41
110084	—— E. W. T.	PO (ASD)	3.11.41
46443	—— F. ..	PO (ASD)	30. 6.41
103702	—— F. A. ..	PO (ASD)	9.10.41
75430	—— F. H. ..	SL (ASD)	1.12.41
	—— F. J. ..	FL (E) (*ret*)	30. 6.21
104854	—— F. R. W.	PO (ASD)	22.10.41
46316	—— G. A. ..	PO (G)	14. 3.41
83430	—— G. B. ..	PO (ASD)	10. 8.40
103703	—— G. F. ..	PO (ASD)	9.10.41
01133	—— G. G. H.	Wg. Cr.	1. 7.25
85559	—— G. S. P.	FO (A)	2.11.41
	—— H. A.	SL (cc)	25.10.41
77704	—— H. C. ..	FL (ASD)	29. 1.41
37062	—— H. D. ..	SL ..	1. 9.40
69791	—— H. E. ..	APO (Tr)	28. 4.41
107024	—— H. R. ..	APO (Tr)	15. 8.41
944	—— J. ..	ASO (WAAF)	3. 8.40
82461	—— John ..	FO (ASD)	23. 7.41
46790	—— J. G. ..	PO (G)	4.10.41
64024	—— J. H. ..	APO (Tr)	1. 2.41
42802	—— J. K. M.	FO ..	18. 5.41
603	—— L. E. ..	ASO (WAAF)	4. 5.40
86447	—— L. H. ..	FO (B)	12. 9.41
78906	—— L. J. ..	FO (ASD)	28. 4.41
1858	—— M. A. ..	ASO (WAAF)	5. 5.41
37445	—— M. H. T.	SL ..	1. 3.41
1192	—— O. ..	ASO (WAAF)	29. 9.40
77728	—— O. W. H.	FO (ASD)	26. 2.41
81290	—— R. E. ..	FO (E)	1. 6.41
45305	—— R. G. ..	PO ..	15. 2.41
	—— R. G. [24*a*]	—	—
70137	—— R. G. T.	FL ..	6. 1.41
61608	—— R. K. ..	PO (ASD)	21. 4.41
89734	—— S. D. ..	PO (ASD)	1. 1.41
109021	—— S. R. ..	PO (T) (S)	1. 8.41
103506	—— T. C. ..	PO ..	2. 8.41
88660	—— T. R. ..	PO (O)	3.11.40
129748	—— W. ..	WO ..	1.10.30
105227	—— W. B. ..	PO (ASD)	29.10.41
512851	—— W. F. M.	WO ..	1. 7.41
44263	Cooksey, J. R.	FO ..	9. 5.41
102345	—— H. C. ..	APO (Tr)	1. 2.41
90411	—— R. A. ..	FL (B)	1. 9.40
590209	Cooksley, C.	WO ..	1. 9.41
329233	Cooksley, C. E.	WO ..	1. 6.41
62129	—— J. ..	PO (ASD)	28. 3.41
40894	Cookson, A. A.	FL ..	3. 9.41
105151	—— H. ..	PO (G)	19. 9.41
110795	—— H. B. ..	PO (O)	8.10.41
112618	—— H. S. ..	PO (ASD)	8.12.41
84767	—— J. B. ..	FO (ASD)	30. 8.41
80884	—— M. B.	FO (ASD)	14. 6.41
84847	—— M. I. ..	FO (M)	26. 9.41
77708	—— R. G. ..	FO (ASD)	10. 1.41
868	—— S. ..	ASO (WAAF)	20. 7.40
66468	—— W. ..	FO (M)	2. 5.41
45863	Coole, A. M.	APO (T) (e)	20. 3.41
65863	—— C. A. ..	APO (Tr)	28. 4.41
364289	—— F. C. ..	WO ..	1. 6.40
87295	—— F. V. [22]	PO (ASD)	21.10.40
342341	—— H. W...	WO ..	12.11.38
788	Coombe, A. J.	ASO (WAAF)	29. 6.40
44029	—— H. R. ..	FO (ASD)	2. 5.40
86079	—— I. C. R.	PO (T) (e)	27. 9.40
2917	—— S. D. ..	ASO (WAAF)	8. 9.41
564579	Coomber T. A.,	WO ..	15.11.41
103156	Coombes, E. A.	PO (ASD)	8.10.41
62192	—— F. P. [24*b*]	PO (E)	30. 5.41
87295	—— F. V. [21*a*]	FO (ASD)	21.10.41
356792	—— H. A. ..	WO ..	1. 7.41
82221	—— J. C. ..	FO (T) (e)	22. 2.41
84462	—— J. G. ..	FO (ASD)	26. 8.41
2610	—— K. H. M.	ASO (WAAF)	11. 8.41
112079	—— L. D. W.	APO (T) (S)	2.10.41
46930	—— M. S. J.	PO ..	15.10.41
33561	—— M. W...	FO ..	7. 3.41
46094	—— P. A. ..	FO (T) (S)	2. 5.41
	—— P. M. E.	S (PMNS)	14. 7.41
61781	—— R. E. U.	APO (Tr)	8. 3.41
43485	Coombs, F. A.	FL (T) (S)	7. 8.41
103704	—— G. T. ..	PO (ASD)	9.10.41
	—— J. E. ..	S (PMNS)	1. 4.41
359449	—— L. G. ..	WO ..	1. 3.41
2434	—— J. A. ..	ASO (WAAF)	4. 8.41
41780	—— R. H. A.	FO ..	25.11.40
60324	—— R. J. ..	PO ..	15. 1.41
61356	—— W. E. C.	PO (ASD)	21. 2.41
77579	Cooney, D. C.	FO (T) (S)	11. 8.41
108914	—— T. J.	PO (ASD)	2.11.41
86891	Coope, F. W.	FO (ASD)	12.10.41
2517	—— G. ..	ASO (WAAF)	2. 8.41
100210	Cooper, A. B. N.	PO (ASD)	13. 8.41
72201	—— A. E. L.	FL (E)	1. 6.41
87815	—— A. E. S.	FO (ASD)	1. 8.41
64130	—— A. F. ..	APO (Tr)	18. 3.41
44391	—— Alfred G.	FO (ASD)	5. 8.41
31474	—— Arthur G.	FL (E)	21. 6.41
81665	—— A. G. H.	FO ..	6. 7.41
87766	—— A. H. L.	FO (ASD)	25.10.41
107342	—— A. H. ..	APO (Tr)	3. 7.41
	—— A. J. [24*c*]	—	—
80678	—— A. R. ..	FO (ASD)	17. 6.41
01134	—— A. R. C.	SL ..	1. 4.18
43896	—— A. S. ..	FL (ASD)	1. 3.41
10075	—— A. T. ..	SL (E) (*ret*)	1. 1.30
76335	—— A. T. C.	FL (ASD)	1. 9.39

Personal No.	Name.	Rank.	Seniority
104164	Cooper, A. V.	PO (E)	17.10.41
88322	—— A. W. D.	PO (ASD)	26.11.40
111051	—— B.	APO (Tr)	16. 9.41
80555	—— B. K.	FO (T)(S)	2. 6.41
698	—— B. P. G.	ASO (WAAF)	17. 6.40
88608	—— Clifford	PO (ASD)	29.10.40
69825	—— Charles	APO (Tr)	5. 5.41
3543	—— C. B. R.	ASO (WAAF)	13.10.41
40514	—— C. C. F.	FL	29. 8.41
60899	—— C. E. B.	PO (ASD)	7. 2.41
69546	—— C. G. T.	PO (ASD)	20. 6.41
111185	—— C. J.	PO (ASD)	17.11.41
33161	—— C. S. [25e]	Wg. Cr.	1.12.41
103314	—— D.	PO (E)	18. 9.41
67681	—— D. E.	PO	29. 5.41
81117	—— D. G.	FO (T) (S)	21. 6.41
344604	—— D. H.	WO	1. 7.41
105075	—— D. S.	APO (Tr)	16. 7.41
65964	—— D. T.	FO (D)	2. 5.41
111769	—— Eric	PO	10.11.41
68985	—— Eric	APO (Tr)	1. 2.41
84676	—— Ernest	PO	10. 8.40
89377	—— E. D. C.	PO	6.12.40
62797	—— E. F.	PO (ASD)	18. 4.41
72493	—— E. G.	FL (E)	1. 6.41
2785	—— E. G.	ASO (WAAF)	25. 8.41
1641	—— E. J.	ASO (WAAF)	26. 2.41
106936	—— E. M. L.	PO (ASD)	19.11.41
87050	—— E. R. P.	PO	19.10.40
345721	—— E. S.	WO	30. 9.39
46741	—— E. W.	APO (T) (e)	19. 8.41
69259	—— Frank	APO (T)	6. 5.41
103459	—— F.	APO (Tr)	20. 7.41
512104	—— F. A.	WO	1. 6.41
3020	—— F. A. R.	ASO (WAAF)	15. 9.40
86080	—— F. C.	PO (T) (e)	27. 9.40
111064	—— F. E.	APO (Tr)	27. 9.41
63619	—— F. H.	APO (Tr)	1. 2.41
341721	—— F. J.	WO	24. 4.41
	—— F. J. T. [6]	—	—
62766	—— F. L.	PO (ASD)	24. 3.41
64756	—— F. S.	PO (E)	4. 7.41
363841	—— F. W.	WO	1. 9.41
242254	—— G.	WO	1. 4.41
90306	—— G. A. B.	FL	24. 8.39
112376	—— G. C.	PO (O)	22. 4.41
74988	—— G. E.	SL (ASD)	1.12.41
79286	—— G. G.	FO (ASD)	16. 5.41
104186	—— G. H.	FO (M)	25. 7.41
74084	—— G. J.	FO (ASD)	19. 9.40
87072	—— G. Russell	FO	19.10.41
105049	—— G. R.	APO (Tr)	26. 6.41
61550	—— G. R. M.	PO (ASD)	28. 2.41
67015	—— G. W.	PO (E)	8. 8.41
	—— G. S.	FL (cc)	30.10.41
342176	—— Harry	WO	1. 8.40
100752	—— Harold	PO (ASD)	4. 9.41
	—— Henry	GC (M)	1. 1.23
35116	—— Hugh	SL (T) (e)	1. 9.41
39499	—— H. D. H.	FL	3. 9.40
79842	—— H. J. G.	FO (E)	1. 6.41

Personal No.	Name.	Rank.	Seniority.
78603	Cooper, H. L.	SL (ASD)	15. 7.40
101752	—— H. M. A.	PO (ASD)	18. 9.41
44888	—— H. W.	FO (T) (e)	30.10.40
344750	—— John	WO	1. 4.41
	—— J. [25e]	—	—
69818	—— James	APO (Tr)	2. 5.41
72632	—— J. A.	FO (ASD)	25. 8.39
40208	—— J. A. H.	FL	23. 2.41
104361	—— John C.	PO	30. 9.41
66393	—— James C.	APO (Tr)	26. 4.41
79411	—— J. D.	FO (ASD)	18. 5.41
81865	—— J. F.	FL (M)	9. 7.41
08207	—— John Henry	FL (ASD)	29. 7.41
508492	—— Joseph H.	WO	1.10.40
106423	—— John Henry	PO (ASD)	3.10.41
111552	—— J. L.	PO	24.10.41
61143	—— J. M.	PO (ASD)	14. 3.41
2225	—— J. M.	ASO (WAAF)	30. 6.41
358321	—— J. R.	WO	15.10.41
108376	—— J. T.	APO (E)	10.10.41
518870	—— K. R.	WO	1. 6.41
33231	—— L. F.	FL	19. 6.40
75623	—— L. H.	SL (ASD)	1.12.41
107740	—— L. J. F.	APO (A)	3.10.41
62718	—— L. M.	PO (B)	18. 2.41
73810	—— L. P. D. [15]	FO (ASD)	10. 9.39
31211	—— M. B.	FL (E)	1. 3.41
76968	—— M. F.	FO (ASD)	10.12.40
1519	—— M. I.	ASO (WAAF)	4. 1.41
108986	—— N. J.	PO	1.11.41
1628	—— N. L.	ASO (WAAF)	15. 2.41
1843	—— N. R.	ASO (WAAF)	19. 4.41
89306	—— N. T.	PO	4.12.40
23172	—— P. A.	SL (M)	1. 6.41
74289	—— P. A. L.	FL (E)	1.12.41
42803	—— P. G.	FO	27. 4.41
	—— P. S. [8]	—	—
85560	—— R.	PO (A)	2.11.40
106263	—— R. A. H.	PO (E)	28.11.41
45814	—— R. A.	PO	19. 5.41
108995	—— R. C.	PO	18.10.41
26048	—— Reginald J.	Wg. Cr.	1. 6.40
43281	—— Ronald J.	FO	7. 9.41
100838	—— R. K. O.	APO (Tr)	9. 4.41
82949	—— R. S.	FO	21. 2.41
60121	—— R. W.	PO	14. 1.41
81237	—— Sidney	FO (Ad)	29. 6.41
62543	—— Sydney	FO (ASD)	15. 3.41
111802	—— S. G.	APO (E)	21.11.41
15068	—— S. H.	FO (ASD)	10. 2.41
83407	—— S. R.	FO (ASD)	4. 8.41
40084	—— S. T.	FL	12. 4.41
64540	—— T.	APO (Tr)	16. 4.41
05180	—— Thomas B.	Wg. Cr.	1.12.40
563070	—— Trevor B.	WO	15. 8.41
68807	—— T. N.	PO	7. 6.41
2880	—— V. J.	ASO (WAAF)	8. 9.41
90367	—— V. R. V.	FL (A)	1. 3.41
2725	—— V. S.	ASO (WAAF)	25. 8.41
107736	—— W. A. G.	APO (A)	3.10.41
16241	—— W. C.	Wg. Cr. (T) (S)	1.12.40
37720	—— W. C. S. A. G.	SL	1. 9.41
358836	—— W. E.	WO	1. 1.41
106935	—— W. H.	PO (ASD)	19.11.41
111026	—— W. W. M.	APO (Tr)	16. 7.41

Personal No.	Name.	Rank.	Seniority.
106937	Cooper-Driver, M. R.	PO (ASD)	19.11.41
82107	Cooper-Reade, J. B. [25]	FO (ASD)	18. 7.41
41555	Cooper-Slipper, T. P. M.	FL	3. 9.41
64647	Coopey, H. V.	APO (Tr)	19. 4.41
78050	Coopman, B. F.	FO (ASD)	18. 3.41
43749	Coote, A. E. [21]	FO (ASD)	2. 5.40
69312	—— A. P.	APO (Tr)	14. 5.41
63185	—— C. J.	PO (ASD)	4. 4.41
05210	—— D. I.	Wg. Cr.	1. 3.41
42804	—— M. A.	FO	1. 6.41
03191	—— M. H.	SL (T) (S)	1. 6.41
1371	—— P. A.	ASO (WAAF)	9.11.40
520474	—— R. T. F.	WO	1. 9.41
1873	—— U. R.	ASO (WAAF)	26. 4.41
75196	Coote Robinson, R. A. R.	SL (ASD)	1.12.41
64669	Cope, A. E.	APO (Tr)	20. 4.41
88499	—— A. T. F.	FO (B)	21.10.41
88642	—— *Rev.* A. W. G.	SL (Ch)	11.12.40
	—— E. A.	FL (CC)	6.11.41
63559	—— G. M.	APO (Tr)	6. 2.41
103518	—— J.	PO	9. 8.41
100753	—— J. A.	PO (ASD)	4. 9.41
77594	—— J. W.	FL (M)	6. 2.41
357769	—— M.	WO	1. 2.40
65	—— M. G.	SO (WAAF)	22. 7.43
102680	—— S. R.	PO (ASD)	25. 9.41
2611	—— W. M. J.	ASO (WAAF)	11. 8.41
345238	—— W.	WO	11.11.39
18047	—— W. N. L.	FL	3. 9.40
35224	Copeland, H. G. H.	FO (T) (S)	12. 6.39
61829	—— F.	APO (Tr)	12. 3.41
10076	—— H. T. H.	SL (E)	1. 6.40
31386	—— M. L.	FL (E)	1. 9.41
108956	—— P.	PO	11.10.41
101249	—— T.	PO (ASD)	11. 9.41
102353	—— S. P.	APO (Tr)	23. 2.41
89080	—— W. E.	WO	15. 5.40
100754	Copelin, C.	PO (ASD)	4. 9.41
971	Copeman, J. A.	ASO (WAAF)	3. 8.40
	—— M. G. B.	SL (*ret*)	1. 4.18
43919	Copestake, J. R.	FO (A)	6. 6.41
2582	Copinger, P. J.	ASO (WAAF)	11. 8.41
39714	—— W. P.	SL	1.12.41
64441	Copland, C. C.	APO (Tr)	19. 2.41
46647	—— H. S.	APO (T) (e)	19. 8.41
61357	—— W. F.	PO (ASD)	21. 2.41
1209	Copleston, M. E.	ASO (WAAF)	21. 9.40
90783	Copley, H.	FL (B)	17.11.40
90825	—— J. B.	FL (B)	1.12.41
88594	—— L.	PO (ASD)	9.12.40
85825	—— N. E.	FO (ASD)	13. 9.41
75185	—— R. J.	SL (ASD)	1.12.41
	Copley-Smith, N. A.	SL (ASD)	1.12.41
157427	Copp, J. U.	WO	1.10.40
112082	—— R. B.	PO (G)	20.11.41
62143	Copper, E.	—	—
21142	—— E. E.	Wg. Cr. (E)	1. 6.41
83110	Copperwheat, F. V.	FO (ASD)	26. 7.41
108682	Copping, A. E.	PO (ASD)	10.12.41
525029	—— L.	WO	1.10.41
45925	Coppin, H. J.	FO (T) (e)	22. 3.41
74257	—— B. A.	PO (Met*)	19. 9.39
359591	—— G.	WO	1.10.40
108079	Copplestone, F. A. L.	PO (ASD)	10.12.41
106130	Coppock, L. R.	PO (G)	6. 9.41
90623	Coppock, G.	FO (ASD)	3. 9.40
42334	Copsey, E. F. V.	FO	10. 2.41
75917	Copson, A. F. J.	FL (E)	1.12.41
	—— B. S. [25*c*]	—	—
79873	Coram, D. S. G.	FO (E)	24. 7.41
01136	Corballs, E. R. L.	Wg. Cr. (*ret*)	1. 7.27
26102	Cobally, E. J.	Wg. Cr.	1.12.40
87495	Corben, F. N.	FO (ASD)	30.10.41
23142	Corbet, L. M.	Wg. Cr. (M)	1.12.41
81301	—— W.	FL (M)	25. 6.40
41152	—— W. H.	FL	3. 9.41
30130	Corbet-Milward, N. R.	FO	5. 1.37
41666	Corbett, A. B.	FL	30. 9.41
81262	—— A. E. M.	FO (ASD)	1. 7.41
102810	—— A. M.	APO (Tr)	1. 2.41
79874	—— E. R.	FO (E)	24. 7.41
107222	—— H. C.	APO (E)	26. 9.41
68359	—— J. A.	APO (Tr)	20. 2.41
20249	—— J. W. S.	FL	1. 7.36
3053	—— *Rev.* N.	SL (Ch)	3. 3.41
45286	—— R. F.	FO (T) (a)	1. 3.41
	Corbett-Wilson, A.	GC (*ret*)	1. 1.31
44201	—— H.	FO	8. 7.40
64995	Corbishley, J.	PO (ASD)	25. 4.41
37793	—— P.	FL	3. 9.40
63055	—— *Rev.* W.	SL (Ch)	6. 3.41
61533	—— W. G.	PO (ASD)	7. 2.41
100379	Corbitt, J. W.	APO (Tr)	19. 5.41
39211	Corbould, K. B.	SL	1.12.41
	Corby, E. L. [22]	—	—
70139	—— J. C.	FL	18. 5.41
65349	—— V. C. F.	APO (Tr)	28. 4.41
1176	Corbyn, D. N. [24*a*]	SL (E)	1.12.41
590525	—— H. A.	WO	1. 6.41
	Corcoran, M. J.	S (PMNS)	18.11.41
82326	—— G. S.	FO (ASD)	12. 7.41
76062	Corcos, N. M.	FL (ASD)	15. 1.41
107981	Corcut, W. J.	PO	1. 9.41
108833	Cordall, R. O.	PO (G)	3.10.41
100598	Cordell, H. A.	PO	19. 6.41
363790	Corden, E. J.	WO	1. 4.41
44020	—— G. F.	FO (T) (S)	30. 5.41
35401	—— W.	FL (T) (S)	19.10.41
105406	Corder, M. W.	PO (ASD)	30.10.41
78581	Cordery, J. P.	FO (A)	1. 4.41
229151	—— R. F.	WO	16. 4.41
69972	Cordin, A. E. A.	FO (M)	13. 6.41
102783	Cordiner, H. G.	PO (ASD)	8.10.41
74953	Cording, L. E.	SL (ASD)	18. 8.41
2983	—— R. E. M.	ASO (WAAF)	15. 9.41

Personal No.	Name.	Rank.	Seniority.
	Cordingley, J. W. [21]	AC	10. 1.41
	—— N. C.	PO (T) (S)	8.12.41
07029	Cordingley, V. C.	FO (ASD)	6. 9.39
63310	Cordrey, G. W.	APO (Tr)	31. 3.41
102599	Cordwell, J. D.	PO (O)	28. 6.41
102543	Cordy, E. C. L.	PO	11. 6.41
70140	Corfe, A. B.	FL	3. 9.40
78481	—— M. E.	FO (ASD)	8. 4.41
31121	Corfield, H.	SL (E)	1.12.41
65533	—— J. W.	PO	24. 4.41
101063	Corfield-Sears, M.	PO	3. 7.41
43110	Cork, A. G.	FO	21. 2.41
	—— C. H. [19*a*]	—	—
70141	Corke, E. C.	SL	14. 1.41
901	—— M.	ASO (WAAF)	27. 7.40
83417	—— W. S.	FO (ASD)	8. 8.41
84300	Corken, E. J.	FO	4. 8.41
81302	Corker, R. M.	FL (M)	25. 9.41
37038	Corkery, M. P. C.	SL	1. 9.39
41903	Corkett, A. H.	FO	6.11.40
76973	—— J. F. L.	FO (T) (e)	14. 6.41
108683	Corkill, E. C.	PO (ASD)	10.12.41
1034	—— E. M.	ASO (WAAF)	17. 8.40
80901	—— W. H.	FO (ASD)	15. 6.41
44117	Corless, C. W.	FO (A)	6. 7.41
	—— R.	—	—
90502	Corlett, H. D.	FL (B)	1. 9.40
69115	—— T. E.	APO (Tr)	1. 4.41
	Corley, B. J.	S (PMNS)	6. 8.41
2726	Corley, Smith	ASO (WAAF)	25. 8.41
83675	Cormac, C. D.	FL (M)	13. 8.41
75605	Cormack, A. J.	FL	3. 9.41
84848	—— George	FL (M)	10. 9.41
100826	—— George	APO (Tr)	1. 4.41
65474	—— T. C.	FO (N)	6. 4.41
64700	—— W. A. S.	APO (Tr)	21. 4.41
101397	Cormie, A. L.	APO (Tr)	4. 7.41
76030	Cormody, E. K.	SL (ASD)	14. 3.41
33110	Cornabé, K. E.	SL	1. 4.40
65890	Cornelius, C. E.	APO (Tr)	1. 5.41
75651	Cornelius-Wheeler, C.	FO (ASD)	9. 7.40
46395	Cornell, C. H.	PO	16. 8.41
23114	Corner, E.	SL (M)	1. 9.41
14247	—— H. W.	Wg. Cr. (M)	1. 7.37
78746	—— M. C.	PO (ASD)	29. 5.40
81188	—— T. G.	FO (G)	30.10.41
73765	Cornewall-Walker, T. J. R.	FL (ASD)	1.12.41
60638	Corney, W. J.	PO (ASD)	31. 1.41
66909	—— W. J.	APO (Tr)	1. 4.41
31212	Cornford, A. L.	FL (E)	1. 6.41
370382	Cornforth, C. W.	WO	15. 5.39
111699	—— S.	PO	25. 9.41
46684	Cornhill, M. M.	APO (T) (e)	19. 8.41
61899	Cornish, C. R.	FO (D)	28. 2.41
105148	—— E.	PO	21. 8.41
108351	—— F. H.	PO (ASD)	10.12.41
21259	—— G. A.	SL (A)	1.12.41
107799	—— G. H.	FO (D)	3.10.41
43282	—— G. J.	FO	27. 7.41
111901	—— G. P.	APO (Tr)	9.10.41

Personal No.	Name.	Rank.	Seniority.
	Cornish, H. W. [24*c*]	—	—
104356	—— J. Q.	PO	30. 8.41
107735	—— N. C.	APO (A)	3.10.41
105701	—— R. A.	PO (A)	31.10.41
81762	—— W. J.	FO (ASD)	5. 7.41
46152	—— W. W.	PO (T) (e)	8. 5.41
66814	Cornwall, F.	APO (Tr)	18. 3.41
90837	Cornwall-Legh, C. L. S.	FL (B)	1. 6.41
85731	Cornwell, A. W. J.	FO (ASD)	26. 8.41
39812	—— D. N. B.	FO (ASD)	1. 8.41
39500	Corr, W. D.	SL	1.12.41
2034	Corrick, M. H.	ASO (WAAF)	14. 6.41
64485	Corrie, A. J.	APO (Tr)	5. 4.41
	Corrigan, B. A.	ASO (WAAF)	13.10.40
90033	Corry, B. G.	SL	1.12.40
107949	—— J. H.	PO (ASD)	29.10.41
80544	—— N. H.	FO	8. 6.41
90034	—— R. T.	Wg. Cr.	1. 9.41
104157	Corson, G. A.	PO (ASD)	18.10.41
88827	—— T. C.	FO (M)	6.12.40
2881	Cort, J.	ASO (WAAF)	8. 9.41
68942	Corthine, J. T.	PO (ASD)	9. 8.41
106994	Corwen R. F.	APO (Tr)	21. 5.41
100217	Cory, *Sir* C. J. D.	PO (ASD)	30. 8.41
40677	—— G. W.	APO (ASD)	3. 9.41
1138	—— R. E.	WAAF	7. 9.40
81391	Coryat, R.	PO (G)	28. 8.40
	Coryton, W. A. [12*a*]	AVM	1.12.41
42293	Cosby, I. H.	FO	1. 2.41
89549	Cosgrove, B. A.	PO (ASD)	10. 1.41
65350	—— H.	APO (Tr)	28. 4.41
85916	—— *Rev.* H. A.	SL (Ch)	8.10.40
109183	—— J. R.	PO (ASD)	17.12.41
46911	Coshall, S.	PO	4.10.14
111551	Cosham, B. C.	PO	24.10.41
355906	Coslett, R. C.	WO	1. 2.40
26178	—— T. N.	Wg. Cr. (T)(e)	1. 3.41
17135	Coslett-Derby, A. H.	PO	11. 9.41
46173	Cossar, H.	PO (G)	17. 7.41
62873	—— K. B. G.	APO (Tr)	4. 3.41
84759	Cosserat, E. C.	FO (T) (e)	26. 1.42
	Costa, R. [21*a*]	GC	1.12.41
40085	Coste, R. M.	FL	12. 4.41
64173	Costain, T. B.	APO (Tr)	15. 4.41
46332	Costell-Bowen, E. A.	PO	5. 8.41
41781	Costello, A. R.	FO	4.12.40
14184	—— J. M. A.	Wg. Cr. (M)	1. 5.34
75100	—— W. H.	SL (ASD)	1.12.41
75455	Costelloe, J.	FL (D)	28. 9.40
86840	Coster, C. W.	FO (ASD)	15. 8.41
65301	—— V. B.	APO (Tr)	26. 4.41
35330	Costick, G.	FO (T) (S)	12. 6.39
105665	Costigan, D.	PO (ASD)	30.10.41
89717	—— G. H.	PO (ASD)	31.12.40
64025	—— H. A.	APO (Tr)	1. 2.41
88936	Costie, I.	PO (ASD)	6.12.40
102202	Costin, E. C.	PO (ASD)	25. 9.41
511442	—— H. W.	WO	1. 7.40
46198	—— W. A.	FO (ASD)	28. 4.41

Personal No.	Name.	Rank.	Seniority.
103157	Cotes, R. F.	PO (ASD)	8.10.41
41987	Cotes-Preedy, D.V.C.	FO	6.11.40
101744	Cotesworth, W. L.	PO (ASD)	18. 9.41
68850	Cotgrove, F. R.	PO (ASD)	25. 1.41
77521	Coto, R. J.	FL (M)	30. 1.40
70851	Coton, E.	FL	30. 4.41
79768	Cottam, G. V.	FO (ASD)	10.10.40
101920	—— H.	APO (Tr)	20. 5.41
63884	—— J. B.	PO (ASD)	11. 4.41
243542	Cottee, W. P.	WO	1. 3.39
104855	Cotter, E. P. C.	PO (ASD)	22.10.41
77158	—— J.	FO (ASD)	1. 1.41
91033	Cotterell, A. P.	FO (B)	11.10.40
35320	—— F. P.	FL (T) (e)	19. 1.41
75909	—— R. A.	FO (ASD)	12.12.40
110440	Cotterill, E.	PO (ASD)	31.10.41
110209	—— F.	APO (T) (s)	31.10.41
84664	—— G. W.	FO	7. 9.41
80869	—— H. M.	FO (ASD)	16. 2.41
	Cottingham, E. B.	—	—
87516	Cottle, A. R.	FO (ASD)	21.10.41
	—— J.	GC	1. 6.40
106082	—— R. E. W.	PO (ASD)	2.11.41
	Cotton, A. E. [25*b*]	—	—
74283	—— A. F. E.	FO (Met)	15. 1.41
43417	Cotton, E.	FO	1. 4.41
363868	—— E. A.	WO	1. 1.40
46498	—— E. W.	APO (T) (e)	6. 8.41
	—— H. J. C.	Hon. PO (ASD*)	7. 5.41
81472	—— J. C.	FO (ASD)	28. 6.41
73528	—— J. H.	FL (ASD)	1. 2.41
104623	—— L.	APO (T) (s)	22. 8.41
81118	—— L. J.	FO (ASD)	21. 6.41
89762	—— P. T.	FO	25. 6.41
88455	—— R. L.	FO (O)	24.11.41
101975	—— S. F.	APO (Tr)	11. 6.41
106047	—— S. H.	PO (O)	6. 9.41
83337	—— S. J.	FO (T) (e)	2. 8.41
86475	—— T. H.	FO (ASD)	18. 7.41
263933	—— W. G.	WO	1. 9.40
61156	—— W. R.	PO (ASD)	4. 4.41
64413	Cottrell, C. H.	APO (Tr)	1. 2.41
61616	—— D. E.	PO (ASD)	28. 3.41
82387	—— V. F.	FO (ASD)	21. 5.41
63997	—— W. J.	PO (ASD)	9. 5.41
156	Cottrill, E. N. U.	SO (WAAF)	1.12.41
62530	—— J. R.	APO (Tr)	1. 2.41
68088	Couban, S. J.	PO (A)	2. 8.41
85453	Couch, A. B.	FO (E)	25.11.41
44356	—— E. G.	FO	30. 7.41
64809	—— E. G. W.	PO (A)	21. 6.41
75118	—— G. L.	FL (A)	1.12.41
101624	—— J. C.	PO (ASD)	4. 9.41
107571	—— J. D.	PO (ASD)	3.12.41
39501	Couchman, R. A.	FL	9. 4.41
68106	Couelesant, D.	FO (M)	23. 5.41
47209	Coughlan, E. P.	PO	24. 9.41
79349	Coughlin, *Rev.* T. L.	SL (Ch)	16. 5.40
104624	Coulborn, C.	APO (T) (s)	22. 8.41
63368	Coulldwell, K. J.	PO (A)	31. 5.41
109507	Coull, M. Mch.	PO (G)	11.10.41
67113	Coulshed, W. F.	PO (T) (s)	26. 8.41
69394	Coulson, A. L.	APO (Tr)	22. 4.41
104856	—— B. M.	PO (ASD)	22.10.41
100684	—— E. A.	PO (ASD)	30. 6.41
72633	—— E. R.	FL (ASD)	1.12.41
13024	—— J. C.	SL (T) (s)	1. 6.41
509533	—— J. W.	WO	1. 9.41
33022	—— L.	Wg. Cr.	1. 9.41
33232	—— S. P.	SL	1. 9.41
85381	—— W. W. G.	FO (ASD)	23. 9.41
79875	Coulson-Dunn, R. V.	FO (E)	24. 7.41
	Coulter, G. A.	S (PMNS)	1. 4.41
529	—— H. V.	WO	18. 3.36
104469	Coulthard, C. W.	PO	2. 8.41
1616	—— E. D.	ASO (WAAF)	19. 2.41
79266	—— G. R.	FF (ASD)	29. 4.41
	—— J. R. [8]	—	—
100500	—— *Rev.* E.	SL (Ch)	24. 6.41
110823	—— P. C.	PO	19.10.41
	Coulthurst, W. M.	M (PMNS)	1. 1.32
26049	Councell, R. B.	Wg. Cr.	1. 9.40
85689	Counter, C. F.	FO	29. 9.41
62813	Coupar, H. B.	APO (Tr)	1. 2.41
109407	Coupe, A. S.	PO (ASD)	18.12.41
2361	—— D. M.	ASO (WAAF)	28. 7.41
712	Couper, B.	ASO (WAAF)	1. 6.40
73135	Coupland, J.	FO (ASD)	7. 9.39
40209	—— M.	FL	20. 8.41
18163	—— R. K.	FO (RAFO) FL (ASD)	14. 9.25 1. 9.39
511944	—— W. J. F.	WO	1.10 40
108684	Court, A. J.	PO (ASD)	10.12.41
77928	—— A. W.	FO (G)	22. 4.41
73136	—— D. E.	FL (ASD)	1.12.41
40993	—— E. W.	FL	3. 9.41
352953	—— J. W.	WO	23. 9.39
61257	Courtenay, A. S.	PO	3. 2.41
91094	—— D. H.	FO (B)	3. 9.40
	—— H. D. [20]	—	—
89412	Courtier, P. J.	FO (B)	15.11.41
106454	—— R. M.	FO (D)	29. 8.41
87270	Courtier-Dutton, L.	FO (ASD)	30.10.41
23276	Courtin, R. F.	SL (M)	1.12.41
60109	Courtman-Stock, M. J.	PO	10. 1.41
3884	Courtney, C. I.	ASO (WAAF)	10.11.41
	—— *Sir* Christopher L. [3*a*, 21*a*]	ACM	1. 1.42
3573	—— E. L. M.	ASO (WAAF)	—
110984	—— F. G.	APO (E)	7.11.41
79843	—— H. E. [24*a*]	FO (E)	1. 6.41
104954	—— I. H.	PO (ASD)	29.10.41
	—— I. T.	GC (*ret*)	30. 6.29
72416	—— J.	FL (M)	23. 9.39
84707	—— O. H. B.	FO	24. 8.41
107572	—— R.	PO (ASD)	3.12.41
103250	—— R. H. B.	PO (ASD)	8.10.41
70852	—— R. N. H.	FL	3. 9.41
87951	—— R. S.	PO (ASD)	18.11.40

Personal No.	Name.	Rank.	Seniority.
89432	Courtney, R. Y.	PO (ASD)	22.11.40
66742	—— S. J.	APO (Tr)	28. 2.41
	—— W. E. L.	—	—
42335	Courtney-Clarke, C. S.	FO	13. 4.41
79876	Courts, L. [25*a*]	FO (E)	24. 7.41
44076	Cousens, A. G. S.	FL (O)	23.11.41
9715	—— G. B. F.	FL	15. 1.41
91104	Cousins, A. R.	FO	2.12.40
	—— C. J.	FO (E) (*ret*)	15.10.28
337825	—— F.	WO	1. 8.40
77388	—— H. W.	FO (ASD)	26. 4.41
61644	—— J. C.	APO (Tr)	1. 2.41
100424	—— O. A.	APO (Tr)	28. 5.41
110213	—— R. K.	APO (T) (S)	31.10.41
314161	—— W. E.	WO	1. 3.40
89662	—— W. G.	PO (ASD)	27.12.40
105871	Coussens, M. W.	APO (B)	26. 7.41
86543	Coutts, D. L.	FO (ASD)	20. 8.41
85696	—— E. J.	FO	14. 9.41
84158	—— G. L.	FO (T) (S)	14. 2.41
60516	—— R. W.	PO (O)	22. 1.41
103705	—— T. H.	PO (ASD)	9.10.41
64588	—— W.	APO (Tr)	17. 4.41
86983	—— W. E.	FL (M)	15.10.41
37794	Coutts-Wood, S. F.	FL	3. 9.40
44862	Couzens, C.	PO (T) (e)	23.10.40
64164	—— F. C.	APO (Tr)	11. 4.41
44823	—— G. W.	FO	1. 4.41
45664	—— H. F. J.	APO (T) (e)	16.10.40
103706	—— H. H.	PO (ASD)	9.10.41
77580	—— R. C.	FO (T) (S)	16. 2.41
90653	Covell, H. C.	Wg. Cr. (B)	1.12.41
83935	Coveney, E. W.	FO (ASD)	19. 8.41
47157	—— G. H.	APO (T) (e)	26. 7.41
39224	Coventry, B. A.	SL	1.12.41
41112	—— F. S.	FL (E)	1. 3.41
33133	—— H. R.	Wg. Cr.	1.12.41
109510	—— L. A.	PO (O)	13.10.41
107279	—— P. P.	PO	20. 9.41
74458	—— S. H.	FO (ASD)	26. 9.40
	—— S. L.	S (PMNS)	20. 6.41
75722	Coverdale, H.	FO (ASD)	20.10.40
27048	—— J. [18*a*]	Wg. Cr.	1.12.40
105878	Covernton, J. W. G.	PO (ASD)	5.11.41
88201	Covey, J. R. L.	PO	13. 6.40
21294	Covill, W. A.	FL (A)	1. 2.41
42591	Covington, A. R.	FO	6. 4.41
45988	Cowan, C. W.	PO (O)	19. 6.41
106095	—— D.	FO (M)	19. 9.41
19181	—— E. L.	FO (E)	20. 1.41
66596	—— E. R.	PO	18. 5.41
75740	—— G. S.	FO (ASD)	11.11.41
105228	—— G. T.	PO (ASD)	29.10.41
109684	—— G. W.	PO (ASD)	17.12.41
67107	—— H. W.	PO (O)	25. 5.41
59	—— K. M.	ASO (WAAF)	2. 2.39
64026	—— L.	APO (Tr)	1. 2.41
65962	—— M. C.	FO (D)	2. 5.41
44229	—— N. L. R.	FO	20. 7.41
108685	—— W.	PO (ASD)	10.12.41
13085	Coward, G. N.	Wg. Cr. (T) (S)	1. 9.40
45998	—— H. J. W.	PO (T) (e)	20. 5.41
75933	Coward, I. C.	FO (E)	5.11.40
39412	—— J. B.	SL	1.12.41
46592	—— J. G.	APO (T) (e)	7. 8.41
81392	Cowburn, D.	FO (G)	28. 7.41
106218	Cowderoy, F. D. F.	PO	6. 9.41
	Cowdray, *Viscount* [4]	—	—
43768	Cowdrey, G. R.	FO (T) (e)	14. 3.40
64757	—— J. E. F.	PO (E)	4. 7.41
105702	Cowdry, A. L.	PO (A)	31.10.41
65351	—— W.	APO (Tr)	28. 4.41
1825	Cowdy, P. M. F.	ASO (WAAF)	21. 4.41
64541	Cowe, D. L.	APO (Tr)	16. 4.41
109872	Cowell, C. E. O.	APO (Tr)	10. 9.41
66233	—— C. L.	APO (Tr)	4. 3.41
82257	—— H.	FO (ASD)	28. 6.41
106418	—— J. A.	APO (T) (e)	29. 8.41
107332	—— P. D.	APO (Tr)	6. 6.41
72807	—— S. V.	FO (ASD)	31. 8.39
68921	Cowen, A. V.	WO	5. 9.35
45949	Cowie, A.	PO (G)	17. 3.41
63930	—— F. G. H.	PO (ASD)	18. 4.41
101146	—— G.	PO (ASD)	11. 9.41
66824	—— G. A.	APO (Tr)	19. 3.41
68570	—— K. D.	APO (Tr)	19. 4.41
76076	Cowin, H. F. [10*a*]	FO (T) (S)	29.10.40
100600	—— H. H.	PO	26. 6.41
111109	Cowing, H. A.	PO	11. 7.41
80145	Cowland-Cooper, D.	PO	2. 4.41
46583	—— S. E.	APO (T) (e)	9. 8.41
46843	Cowles, G. H.	PO (O)	24.10.41
62489	—— W. R.	APO (Tr)	1. 2.41
83338	Cowlett, D. A.	PO (T) (a)	2. 8.40
	Cowley, C. E.	WO	4. 9.37
87033	—— D. M.	PO	29.10.40
84183	Cowley, F. H.	FL (ASD)	1. 3.41
43602	—— H. J. [22*a*]	FO (ASD)	22. 5.40
	—— H. T.	PO	—
88591	—— J. D.	PO (ASD)	2.12.40
66448	—— T. R.	PO (A)	12. 7.41
109928	Cowlin, G. G.	PO	25. 9.41
61431	Cowling, D. G.	PO (E)	16. 5.41
69449	—— E. A. C.	PO (G)	12. 6.41
107573	—— L. W.	PO (ASD)	3.12.41
111770	—— L. R.	PO	15.10.41
70143	Cowirick, F. E.	FO (T) (e)	25. 9.39
89798	Cowman, J.	PO	6.12.40
45742	—— W. B.	PO	15. 5.41
64701	Cowmeadow, F. W.	APO (Tr)	20. 4.41
109899	—— G. V.	APO (T) (e)	17.10.41
78326	Cowper, C. F.	FL (ASD)	12. 4.41
61522	—— C. P.	FO (ASD)	1. 5.41
103315	—— D. R.	PO (E)	31.10.41
75459	—— F. W. H.	FL (D)	9.10.40
76598	—— J. C.	FO (G)	4. 2.41
41988	—— R. T. R.	FO	29. 6.41
100595	Cowsill, T. P.	PO	13. 6.41
101064	Cowsley, A. D. W.	PO	3. 7.41
	Cowtan, F. C. [102, 3]	AC (M)	1. 1.39
251978	Cox, B.	WO	25. 9.41
	—— B. F.	PO (*ret*)	31. 1.28

Personal No.	Name.	Rank.	Seniority.
69248	Cox, B. K.	APO (Tr)	1. 2.41
67549	—— B. M.	FO (D)	13. 5.41
327026	—— C. A.	WO	15. 5.40
	—— C. E. [21*a*]	—	—
77319	—— C. F.	FO (ASD)	3.11.40
590390	—— C. F. E.	WO	1. 5.41
100125	—— C. G. H.	PO (ASD)	27. 8.41
	—— C. R. [102]	AC	1. 1.40
	—— D. A.	FO (*ret*)	1. 8.19
101041	—— D. G. S. R.	PO	17. 7.41
1751	—— D. S. R.	ASO (WAAF)	28. 3.41
44022	—— E. A.	FO (T) (e)	6. 2.41
105053	—— E. A.	APO (Tr)	2. 7.41
77201	—— E. C.	FO	14. 1.41
1256	—— E. C.	ASO (WAAF)	28. 9.40
3086	—— E. F.	ASO (WAAF)	22. 9.41
89864	—— E. M.	PO (ASD)	3. 1.41
2435	—— E. M.	ASO (WAAF)	4. 8.41
81484	—— F. E. C.	FO (ASD)	1. 7.41
107830	—— F. J.	APO (T) (s)	3.10.41
72635	—— F. T.	SL (ASD)	3.12.39
81014	—— G. Douglas	FO	26. 5.41
89902	—— G. Daubney	PO (ASD)	10. 1.41
41668	—— G. J.	FL	2.10.41
108686	—— G. L.	PO (ASD)	10.12.41
41669	—— G. L. D.	FO (ASD)	26. 6.41
70144	—— G. M.	SL	1. 3.41
64027	—— G. W.	APO (Tr)	1. 2.41
109177	—— H. A.	PO (ASD)	17.12.41
33183	—— H. F.	SL	1.12.41
	—— H. H. [5]	—	—
75022	—— H. J. R.	FO (ASD)	1. 9.40
34002	—— H. M.	FL (RAFO)	6. 7.37
81452	—— H. V.	FO (ASD)	1. 5.41
75828	—— I. L.	FO (A)	1.11.40
355776	—— John	WO	1. 3.40
27049	—— Joseph	Wg. Cr.	1. 9.40
84989	—— J. Christopher	FO	24. 8.41
108313	—— J. Clement	APO (Tr)	14. 8.41
	—— *Rev.* J. F.	GC (Ch)	6. 3.38
81067	—— J. F.	FO (O)	30. 6.41
62352	—— J. I.	PO (T) (e)	23. 6.41
107574	—— J. K.	PO (ASD)	3.12.41
67843	—— J. P.	APO (Tr)	3. 3.41
70145	—— John R.	FO (ASD) (RAFO)	23.11.26
21295	—— James R.	FL (A)	1. 6.41
107221	—— J. S.	APO (E)	26. 9.41
81367	—— K. H.	PO	6. 7.40
87816	—— L.	PO (ASD)	1.11.40
101887	—— L. C. C.	APO (Tr)	5. 5.41
108572	—— L. D.	PO	11.10.41
	—— L. H. H. [10]	—	—
	—— L. W. [24*c*]	—	—
109954	—— M.	APO (T) (e)	24.10.41
33233	—— M. H.	FL	3. 9.40
44189	—— M. I.	FO	21. 7.41
81913	—— P. C.	FO	2. 5.41
45773	—— P. M.	PO (T) (e)	3. 1.41
64874	—— Reginald	PO	5. 3.41
106126	—— Ronald	APO (T) (e)	14.11.41
87159	Cox, R. B.	SL	1.12.40
104911	—— R. C.	PO (ASD)	18.10.41
77551	—— R. E.	FO (T) (s)	5. 2.41
108924	—— R. F.	PO (ASD)	15. 9.41
41153	—— R. L.	FO	3. 9.40
68752	—— R. L. M.	PO (O)	17. 5.41
41344	—— R. M.	FL	6. 5.41
561489	—— R. P.	WO	1. 4.41
43145	—— R. W.	FO	1. 4.41
77729	—— S. A.	FO (T) (e)	10. 1.41
370426	—— S. F.	WO	1. 6.41
69236	—— S. H.	APO (Tr)	2. 5.41
100394	—— T.	APO (Tr)	21. 5.41
39304	—— T. A.	FL	3. 9.40
107479	—— T. F.	PO	20. 9.41
44347	—— William	FO (ASD)	5. 9.41
62960	—— William	APO (Tr)	30.3.41
565397	—— W. A. C.	WO	1. 7.41
66394	—— W. D.	APO (Tr)	26. 4.41
65598	—— W. F.	APO (T) (a)	2. 5.41
45382	—— W. H.	PO (T) (e)	9. 5.41
61474	—— W. L.	PO (O)	1.12.40
32122	—— Walter R.	SL	23. 9.41
	—— Wilred, R.	GC	1. 4.39
74460	—— W. S.	FO (ASD)	20. 5.40
108044	Coxall, F. T.	PO (O)	10. 6.41
	Coxhead, F. W. [6]	—	—
107575	Coxon G. F.	PO (ASD)	3.12.41
102000	—— J. E.	APO (Tr)	20. 6.41
	Cox-Walker, N. [18*a*]	Hon Wg. Cr. (ASD*)	1.10.41
77929	Coxwell, J. D.	FO (G)	22. 4.41
87298	—— L. J.	PO (ASD)	29.10.40
512061	Coyle, D.	WO	1. 6.41
110776	—— J. E.	APO (Tr)	3.10.41
03196	—— P.	FO	1. 8.19
104912	Coyne, G. L.	PO (ASD)	18.10.41
	—— H. G.	—	—
89582	—— J. A.	WO	15. 5.40
89552	Coysh, E. C.	PO (E)	21. 3.41
88986	—— H. A. [17]	PO (ASD)	12.12.40
2796	Cozens, D. I.	ASO (WAAF)	1. 9.41
43767	—— G. W. J.	FO (T) (e)	14. 3.40
17205	—— H. I. [22*b*]	Wg. Cr.	1. 1.40
	—— N. E.	S (PMNS)	1.11.39
350216	Crabb, C.McK.	WO	15. 5.40
62628	—— E. R. T.	FO (M)	11. 3.41
84967	—— J. M.	FO	7. 9.41
2777	—— W. M.	ASO (WAAF)	25. 8.41
2104	Crabbe, A. C.	ASO (WAAF)	16. 6.41
91027	—— C. W. S.	LO (B)	1.12.40
	—— *Miss* M. [21]	—	—
35405	—— R. C.	FO (T) (a)	15. 2.40
78387	Crabtree, D.	FO (E)	13. 5.41
106699	—— H. P.	APO (Tr)	14. 7.41
102793	—— P.	FO (D)	1. 8.41
108280	Crack G. C.	APO (Tr)	28. 2.41

Personal No.	Name.	Rank.	Seniority.
67057	Crackanthorp, G. R.	PO	8. 5.41
365198	Cracknell, C. F.	WO	1. 6.40
65302	—— F. W.	APO (Tr)	26. 4.41
88937	—— J. A.	PO (T) (e)	6.12.40
87177	—— R. M.	PO (T) (e)	18.10.40
105877	—— S.	PO (ASD)	5.11.41
24068	Cracroft, P. D.	Wg. Cr.	1. 6.40
31265	Cracroft-Rice, J. C.	FL (E)	1. 9.41
45767	Cradden, J. J.	PO (T) (a)	3. 1.41
24631	Craddock, F. W.	WO	15. 5.40
68439	—— H.	APO (Tr)	24. 3.41
77852	—— R. S.	FO (ASD)	5. 3.41
37749	—— W. G.	SL	1.12.41
43236	Cradock, A.	FL (ASD)	9. 7.41
78794	—— G. H.	FL (ASD)	1.10.40
61333	Cradock-Watson, G. G.	PO (ASD)	24. 1.41
103355	Crafts, H. W. F.	PO (A)	3.10.41
61154	Cragg, B.	PO	14. 3.41
72087	—— F. T.	FL	13.12.40
88053	—— N. C.	FO (ASD)	24. 5.41
1599	—— P. C.	ASO (WAAF)	12. 2.41
82297	—— W. C.	FO (ASD)	4. 7.41
45249	—— W. H. E.	PO (T) (s)	8. 1.41
101910	Craggs, C. M.	APO (Tr)	15. 5.41
73137	—— G. E.	FO (ASD)	7. 9.39
85382	—— S. F.	FO (ASD)	23. 9.41
87978	Craib, D. A.	FO (M)	5.11.40
104187	Craig, A.	FO (M)	25. 7.41
103561	—— A. J. L.	PO	30. 7.41
63988	—— C. H.	PO (ASD)	2. 5.41
27156	—— D. H. V.	SL	1. 3.41
102001	—— D. L.	APO (Tr)	20. 6.41
	—— E. W. [10*a*]	GC (M)	1. 7.35
90285	—— G. D.	FL	3. 9.40
	—— G. G. [10*a*]	—	—
74788	—— G. J.	FO (ASD)	20. 9.40
111187	—— G. T.	PO (ASD)	17.11.41
1826	—— I. M.	ASO (WAAF)	21. 4.41
45843	—— James	PO	27. 5.41
89903	—— Joseph	PO (ASD)	10. 1.41
3250	—— J. A.	ASO (WAAF)	20.10.41
82148	—— J. D.	FL (M)	16. 7.41
102503	—— J. E.	APO (Tr)	10. 7.41
87318	—— J. K.	FO (M)	25.10.40
88081	—— J. M.	FO (ASD)	1.11.41
77271	—— James W.	FO	7. 1.41
110859	—— John W.	PO (O)	1.11.41
65073	—— N. J. F.	PO (ASD)	27. 6.41
105027	—— N. MacD.	APO (Tr)	1. 4.41
	—— O. E. V.	S (PMNS)	1. 4.41
79262	—— Q. C.	FO (ASD)	7. 5.41
10077	—— R.	FL (E) (*ret*)	1. 1.26
72068	—— R. H.	FL (M)	23. 9.39
41113	—— R. M.	SL (E)	1.12.41
45154	—— S. E.	FO (T) (s)	1. 3.41
86440	—— T.	FO (B)	27. 9.41
74367	—— T. J. D.	EO PO (ASD)	— 26. 9.39
109174	—— T. N.	PO (ASD)	17.12.41
77746	—— T. V.	FO (ASD)	8.10.40
44169	Craig, Wm.	FO (A)	6. 6.41
69146	—— William	APO (Tr)	9. 4.41
100924	—— William	APO (Tr)	30. 5.41
46341	—— W. C. E.	PO	19. 7.41
79844	—— W. D.	FO (E)	1. 6.41
32154	—— W. John	FL (RAFO)	11. 9.36
104961	—— W. Johnston	FL (M)	25. 8.41
1126818	—— W. J. C.	WO	14.10.41
72808	—— W. N.	FO (T) (s)	26. 8.39
67503	—— W. T.	APO (Tr)	3. 5.41
105339	—— W. W.	PO (A)	24.10.41
75360	—— W. Y.	FO (ASD)	12.10.40
88054	Craig Adams, R. L.	FO (ASD)	18. 7.41
70937	Craigen, J. S. J.	FL (ASD)	1.12.41
39716	—— W. J. E.	SL	1.12.41
76476	Craigie, A. P.	FL	14. 9.40
100839	—— J. D.	APO (Tr)	9. 4.41
40210	—— R. A.	FL	23. 2.41
109181	—— C. C.	PO (ASD)	17.12.41
513477	—— P. A. H.	WO	1. 9.41
08248	Craik, D.	FO (ASD)	9. 8.41
27103	—— D. A.	SL	1. 6.40
69492	—— D. McL.	PO	26. 6.41
106834	Crail, D. W.	PO (ASD)	15.10.41
80663	Cram, F. W.	FO (ASD)	14. 6.41
69137	Cramb	APO (Tr)	8. 4.41
44153	—— J. T.	FO (E)	15. 9.40
42336	Cramer, W. O.	FO	1. 2.41
83439	Cramp, C. C. St. J.	FO (T) (a)	12. 8.41
951	—— D. M.	ASO (WAAF)	3. 8.40
66613	—— E. M. E.	PO (B)	18. 4.41
46424	—— F. A. E.	PO (T) (e)	14.11.41
73138	—— H. J.	FO (ASD)	1. 9.39
111686	—— L. J.	PO (ASD)	24.11.41
74888	Crampton, H. J.	SL (ASD)	1.12.41
60829	—— J. G.	PO	23. 1.41
66010	—— R. A. V.	PO	26. 4.41
3885	—— V. E.	ASO (WAAF)	10.11.41
44203	—— W. A.	FO (A)	1. 6.41
63382	Cran, I. W. H. R.	FO (M)	21. 3.41
35356	Crane, B.	FO (T) (e)	12. 6.39
107738	—— B. E.	APO (A)	3.10.41
72170	—— D. A.	FO (E)	26.10.39
45477	—— F. J.	FO (ASD)	10. 2.41
31313	—— F. J. C.	FL (E)	1. 9.41
85383	—— F. L.	FO (ASD)	23. 9.41
87039	—— F. N.	FO	19.10.41
100969	Crane-Barnes, A. H.	PO (A)	12. 9.41
103070	Cranford, R. G.	PO (ASD)	16. 6.41
60694	Crang, J. M. L. [24*a*]	PO (A)	18. 4.41
87001	Crankshaw, *Rev.* F. F. le B.	SL (Ch)	22.10.40
45839	Cranley, P. G. J.	PO (G)	1. 5.41
70147	Cranmer, A. H. A. C. [18]	FL (T) (s)	12. 9.40
105040	Cranmer-Gordon, F. W. [25*a*]	APO (Tr)	9. 6.41
73702	Crann, S.	FO (ASD)	7. 9.39
41259	Cranna, N. G.	FL	3. 9.41
	—— R. [9]	—	—
83527	Cranston, H.	PO (E)	27. 9.40
109540	—— R. S.	PO	22.10.41
42696	Cranswick, A. P.	FO	7. 4.41

Personal No.	Name.	Rank.	Seniority.
78170	Craske, A. H. G. [8a]	FO (ASD)	29. 9.40
79108	Craster, J. H. E.	FO (ASD)	14. 5.41
109617	Craston, F. M.	PO (ASD)	17.12.41
66157	Craswell, L. H.	APO (Tr)	1. 2.41
	Cratch, W. J. B. [5]	—	—
44995	Cratchley, L. J.	PO (T) (e)	4.11.40
111871	Crathorn, C. A.	APO (Tr)	17. 9.41
73735	Craven, A.	FL (T) (e) / EO	11.12.40 / —
85813	—— C.	FO (ASD)	13. 9.41
36048	—— D. M. H.	Wg. Cr.	1. 9.41
1729	—— H. M.	ASO (WAAF)	7. 4.41
3677	—— J. H.	ASO (WAAF)	27.10.41
514021	—— J. M.	WO	1. 7.41
39859	—— R. E.	SL	1.12.41
90094	—— T. D.[11]	SL (ASD)	12. 7.41
	Craven-Ellis, V.	ASO (WAAF)	24.10.39
354837	Craven-Griffiths, F. E.	WO	15. 5.40
1035	Craw, J. H.	ASO (WAAF)	17. 8.40
102489	Crawford, A.	APO (Tr)	3. 7.41
89515	—— A. E.	PO (ASD)	20.12.40
21271	—— B.	SL (A)	1.12.41
	—— C.	GC	1. 6.40
108075	—— C. G.	PO	4.10.41
61432	—— C. S.	PO(E)	16. 5.41
83806	—— D. S.	FO (ASD)	16. 7.41
	—— D. U.	S (PMNS)	1. 4.41
69682	—— Frederick	APO (Tr)	10. 3.41
105405	—— Frank	PO (ASD)	30.10.41
23003	—— F. B. C. L. B.	Wg. Cr. (M)	1. 7.39
72986	—— G.	FL	3. 9.41
68571	—— H.	APO (Tr)	19. 4.41
105108	—— H. L.	APO (Tr)	31. 7.41
60616	—— H. M.	PO (T) (S)	17. 1.41
2038	—— H. M. A.	ASO (WAAF)	7. 6.41
23403	—— James	SL (M)	1.12.41
69565	—— James	PO (ASD)	9. 8.41
62446	—— J. Alexander	PO (ASD)	21. 3.41
69866	—— J. Aitken	APO (Tr)	12. 5.41
104625	—— J. D.	APO (T) (a)	22. 8.41
103158	—— J. G.	PO (ASD)	8.10.41
62225	—— J. M.	FO (M)	28. 2.41
69721	—— J. P.	APO (Tr)	28. 3.41
42197	—— J. S. G.	FO (GD*)	18.11.40
1460	—— M.	ASO (WAAF)	18.12.40
73634	—— N. V. A.	FL (ASD)	1.12.41
82481	—— R.	FL (M)	23. 7.41
34146	—— R. C.	Wg. Cr.	1.12.41
86984	—— R. G.	FL (M)	15.10.41
39717	—— R. S.	FL	15.10.40
	—— R. S. [5, 10]	—	—
110207	—— W. B.	APO (T) (a)	31.10.41
68670	—— W. B. S.	FO (M)	3. 6.41
104093	—— W. G.	PO (ASD)	25. 8.41
65500	Crawford-Compton, W. V.	PO	23. 4.41
77930	Crawford-Marks, S.	FO (ASD)	20. 4.41
1099	Crawford-Smith, M.	ASO (WAAF)	31. 8.40
90130	Crawley, A. M.	FL	12. 8.40
43356	—— B. E.	FO	1. 4.41
108352	Crawley, E. A. W.	PO (ASD)	10.12.41
334226	—— F. T.	WO	15. 7.38
3865	—— H. G. D.	ASO (WAAF)	3.11.41
74461	—— L. E.	FO (ASD)	26. 9.40
74362	—— L. G.	FL (ASD)	13. 5.41
590295	—— R.	WO	1. 1.41
91059	—— R. C.	FO (E)	3. 9.40
69867	—— R. C.	APO (Tr)	12. 5.41
88507	Crawshaw, H. G.	FO (ASD)	24. 8.41
82878	—— J. T.	FO (ASD)	1. 6.41
60900	—— R. P.	PO (ASD)	7. 2.41
2002	Crawshay-Jones, R.	ASO (WAAF)	2. 6.41
39212	Craxton, C. T. V.	FL	3.12.40
62701	—— L. V.	PO	27. 3.41
46525	Crayden, A. E.	FO (ASD)	15. 7.41
46709	Craydon	FO (Q)	8. 7.41
	Craymer, D. L. [19a]	—	—
74462	—— H. E.	FO (ASD)	13. 5.40
105340	Crayston, R. N.	PO (A)	24.10.41
60641	—— W. J.	PO (ASD)	14. 3.41
67922	Craythorne, G. N.	APO (Tr)	28. 3.41
	Creal, D. A.	FL (RAAF)	—
02105	Crean, E. O'D.	FL (*ret*)	1. 8.19
102174	Creasey, E. B.	PO (ASD)	17. 3.41
509761	—— S. B.	WO	1. 6.41
24201	Creasy, N. W.	FL	3. 9.39
344183	—— J. E.	WO	15. 5.40
62007	—— W. N.	PO	9. 3.41
61645	Cree, G. E.	APO (Tr)	1. 2.41
	—— J. C. [7]	—	—
39275	—— J. R.	SL	19. 8.41
64542	Creed, A. L.	APO (Tr)	16. 4.41
69371	—— L. C.	APO (Tr)	18. 4.41
81977	Creedon, V. A.	PO (ASD)	27. 6.40
	Creedy, A. J. [10a]	—	—
61358	Creegan, O. D. G.	PO (ASD)	21. 2.41
46450	Creeggan, N. C.	PO (G)	28. 8.41
64758	Creek, A. H. M.	PO (E)	4. 7.41
61810	—— F. N. S.	APO (Tr)	9. 3.41
15240	Crees, A. W.	SL (ASD)	1.12.41
88305	Creffield, D. V.	PO (T) (S)	16.11.40
63000	Creigg, J. U.	APO (Tr)	31. 3.41
107074	Creighton E. M.	APO (Tr)	16. 7.41
36128	Cremin, D. E.	FL	3. 9.40
101088	Crerar, D. J. A.	PO	12. 7.41
90368	—— F.	Wg. Cr.	1. 9.40
90791	—— J. D.	FL (M)	1. 3.40
3574	Cressey, G. N.	ASO (WAAF)	20.10.41
104331	Cresswell, C.	PO (G)	15. 8.41
	—— C. H.	PO (E)	25. 8.39
106818	—— F. G.	APO (T) (S)	8. 8.41
220442	—— G.	WO	20. 9.35
46637	—— H. J. H.	PO	13. 9.41
68199	—— J. S.	APO (T) (e)	30. 5.41
35184	—— T. J. A.	FO (T) (S)	6. 4.41
107461	Creswell, E. K.	PO	10. 7.41
86120	Creswick, M. de J.	FO (ASD)	1.10.41
75934	Crew, A. R.	FL (E)	1. 8.41
74700	—— E. D.	FL	3.10.41

Personal No.	Name.	Rank.	Seniority.
89338	Crew, G. V. S.	PO	3.12.40
107504	—— L. H.	PO (ASD)	9. 8.41
515079	Crewdson, J.	WO	1. 6.41
69184	Crewe, J. G.	APO (Tr)	28. 4.41
37795	Crews, C. A. R.	FL	3. 9.40
79127	—— V. G.	SL (E)	1. 6.41
	Crewther, L. M.	FLO (WAAF)	11. 9.35
33360	Cribb, P. H.	FL	30. 1.41
105874	—— T. H.	PO (ASD)	5.11.41
317066	Cribbes, G.	WO	1. 7.41
	Cribbett, W. C G [5]	—	—
61873	Crichton, D.	FO (M)	18. 2.41
105266	—— D. D.	PO (ASD)	29.10.41
83492	—— G.	FO (ASD)	*1. 8.41
	—— H. L. [23]	AC (E)	1. 6.41
	—— J. P.	FO (E) *ret*)	15. 2.19
72229	—— M. D.	SL (E)	1.12.41
29231	Crichton-Biggie, M. D.	Wg. Cr.	1. 3.41
3300	Crichton-Miller, B. B.	ASO (WAAF)	6.10.41
73946	—— C.	FO (Met)	26.11.40
841	—— J. L.	ASO (WAAF)	29. 7.40
82940	Crick, *Rev.* G. H.	SL (Ch)	1. 8.40
105868	—— H. J. G.	PO (ASD)	5.11.41
21226	—— K. M.	SL (A)	1. 9.41
85100	Crickmay, C. R.	FO (ASD)	5. 7.41
80612	Crickmer, R. P. G.	PO (ASD)	7. 6.40
77747	Cridlan, F. J.	FO (ASD)	27. 2.41
	Cridland, H. A. [8]		
90459	—— J. R.	FL	5. 1.41
61099	Crighton-Brown, W.	PO (ASD)	14. 2.41
45260	Crimmin, C. W.	PO (T) (e)	13.11.40
103006	Crimp, D. S. L.	PO	19. 7.41
41904	—— G. S.	FL	6.11.41
103643	Crinean, E. A.	APO (Tr)	6.10.41
73947	Crinson, C. R.	FO (Met)	15. 1.41
78563	Cripps, C. W.	FO (ASD)	1.11.40
		Hon. FL (GD*)	25. 7.39
74815	—— K. M.	FO (Met)	15. 1.41
	—— S. C. G. [24c]	—	—
03199	—— S. T. B.	FL (*ret*)	1. 7.25
84376	—— V.	FO (ASD)	4. 8.41
101630	Cripwell, F. J.	PO (ASD)	11. 9.41
	Crisfield, J. S.	EO	—
24248	Crisham, W. J.	Wg. Cr.	1. 6.40
85454	Crisp, C.	FO (E)	25.11.41
74463	—— C. N. B.	FL (ASD)	1.11.40
46809	—— G. A. S.	PO (T) (e)	10. 2.41
106934	—— G. H. R.	PO (ASD)	19.11.41
315076	—— J. L.	WO	1.19.38
	—— P. J. [6]	—	—
2436	—— M. D.	ASO (WAAF)	4. 8.41
66314	Crispin, R. J. C.	APO (Tr)	25. 3.41
100549	Critchison, S. B.	PO	23. 4.41
73730	Critchley, A. C.	GC (ASD)	3. 3.40
64508	—— H. M.	APO (Tr)	11. 4.41
28082	—— I. A.	Wg. Cr.	1. 2.40
73139	—— J. A. C.	EO	—
		FL (T) (e)	2.12.40

Personal No.	Name.	Rank.	Seniority.
64352	Critchley, R. O.	PO (ASD)	11. 4.41
3229	Critchlow, E. E.	ASO (WAAF)	29. 9.41
107854	—— P.	PO (ASD)	3.12.41
69572	—— T. N.	PO (ASD)	20. 8.41
78388	Crittenden, R.	FO (E)	1. 1.41
46096	Crittle, W. H.	FO (T) (e)	16. 6.41
105407	Cro, E. R.	PO (ASD)	30.10.41
361922	Croad, W. A.	WO	1. 7.41
33162	Croce, F. E.	Wg.Cr.(T) (a)	1.12.41
43901	Crockard, J. C.	FO (ASD)	1. 2.41
89663	Crocker, A. H.	PO (T) (s)	27.12.40
992	—— E. M. W.	ASO (WAAF)	10. 8.40
	—— F. M.	S (PMNS)	14.12.37
64435	—— H.	APO (Tr)	13. 2.41
11017	—— H. E. T.	Wg. Cr.	1.11.38
1629	—— J. M.	ASO (WAAF)	15. 2.41
26130	—— L.	Wg. Cr.	1.12.40
69361	—— L.	PO (A)	2. 8.41
107960	—— L. R.	PO (ASD)	10.12.41
2708	—— M. G.	ASO (WAAF)	18. 8.41
60475	Crocket, R. W.	FO (M)	17. 1.41
42302	Crockett, A. G.	FO	20. 2.41
68124	—— K. G.	FO (N)	16. 5.41
89904	—— G. R.	PO (ASD)	10. 1.41
37730	—— J. A.	SL	1.12.41
79177	—— R. F.	FO (O)	5. 5.41
81206	Crockford, W. C.	WO	1. 7.40
105409	Crocombe, A. H. B.	PO (ASD)	7.10.41
	—— G.	FO (*ret*)	1. 7.25
72636	Croft, A.	FL (ASD)	1.12.41
76031	—— E. A.	SL (ASD)	1.12.41
46658	—— F. W.	APO (T) (e)	7. 8.41
13002	—— G.	FO (Ret)	1.10.19
12085	—— George	APO (T) (S)	21.11.41
344458	—— H.	WO	1. 6.40
103159	—— J. B.	PO (ASD)	8.10.41
75689	—— J. D.	FO (G)	17.12.40
89641	—— L. G. D.	APO (ASD)	1.11.41
44907	—— M. P.	FO (T) (s)	1. 2.41
82776	—— R.	FO (ASD)	28. 6.41
77445	Croft-Cohen, A. J.	SL (A)	1. 9.40
64525	Crofton, J. A.	APO (Tr)	13. 4.41
70149	—— R. D.	FL	29. 4.41
	—— R. L.	GC	1. 2.40
2321	—— U. D. E.	ASO (WAAF)	12. 7.41
	Crofts, D. B.	S (PMNS)	27. 9.39
76544	—— *Rev.* J. A.	SL (Ch)	11.12.39
3886	—— K. R.	ASO (WAAF)	10.11.41
65270	—— R. H.	APO (Tr)	25. 4.41
46177	—— W. R.	PO (G)	24. 7.41
77066	Croisdale, C. F.	FO (T) (e)	24. 6.41
	Croke, L. G. Le B.	AC	1. 3.41
110564	Croker, G.	PO	27.10.41
31239	—— J. P.	PO	5. 1.41
85290	—— M. E. J.	FO (G)	9. 5.41
76998	Croll, T. C.	FO (ASD)	29.12.40
68397	Cromack, B.	APO (Tr)	15. 3.41
88744	Cromarty-Dickson	FO (ASD)	18.10.41
2984	Crombie, C.	ASO (WAAF)	15. 9.40
84881	—— H. R.	FO (G)	23. 9.41

Personal No.	Name.	Rank.	Seniority.
68793	Crombie, J. D.	PO	17. 6.41
88497	—— R. B.	FO (B)	15.11.41
	Cromblehome, C. J. [21]	—	—
12195	Crommelin, H. A.	FL	3. 9.40
45412	Crompton, A. D.	PO (ASD)	21. 3.41
	—— C. H. [7]	—	—
46004	—— E. T.	PO (ASD)	27. 8.41
74668	—— J. A.	FL	3.10.41
72250	—— P. R.	FL	1. 6.41
	—— V. E.	(WAAF)	—
88763	Crone, A. D.	PO (T) (e)	22.11.40
89649	Croney, R. G. W.	PO (T) (S)	8.12.40
66076	Cronin, B. L.	PO (ASD)	9. 5.41
60358	—— C. P. F.	PO (ASD)	21.11.40
8423	—— D. J.	WO	1. 5.41
108618	—— G. W.	FO (D)	10.10.41
101654	—— H. F. E.	PO (ASD)	18. 9.41
43583	Cronkshaw, C. H. [22a]	FO (T) (e)	14. 3.40
61569	Cronne, F. W.	FO (ASD)	23. 8.41
72637	Cronshaw, W. N. [23]	FO (ASD)	27. 8.39
357319	—— G. H.	WO	1. 5.40
88068	Crook, A. J.	PO (ASD)	4.10.40
89849	—— A. T.	FO (B)	22.11.41
13201	—— B. T.	FL (*ret*)	1. 7.32
44550	—— C. N.	FO	9. 8.41
110985	—— C. S.	APO (E)	7.11.41
83424	—— C. W. H.	FO (ASD)	9. 8.41
90478	—— D. M.	FO	9.12.40
46987	—— H. A.	APO (T) (e)	26. 8.41
83789	—— H. K.	PO	9. 4.41
1203	—— J.	WO	1.10.40
60595	—— J. A. [12a]	PO (ASD)	22.11.40
100453	—— J. H.	APO (Tr)	30. 6.41
81953	—— J. L.	FO (B)	18.10.41
80710	—— J. R.	FO (E)	1. 6.41
89865	—— R. C.	PO (T) (e)	3. 1.41
362852	—— R. V.	WO	12. 1.40
102306	—— T. A. D.	PO (ASD)	2. 4.41
75412	—— W. E.	SL (T) (S)	1. 9.41
347879	—— W. E.	WO	1. 4.39
100361	Crooke, A. R.	APO (Tr)	13. 5.41
82388	—— D. B.	FO (T) (e)	19. 7.41
44054	—— L.	FO	13. 2.41
23280	—— L. M.	SL (M)	1. 9.41
	Croome, V.	GC	1. 9.41
73140	Cropley, G. L.	FO (ASD)	9. 9.39
64530	Cropper, E.	APO (Tr)	15. 4.41
73141	—— E. S. G.	FL (ASD) / EO	1.12.41 / —
62084	—— T. R. W.	PO (ASD)	8. 3.41
79620	—— W. C.	FO (T) (S)	1. 6.41
01138	Crosbie, D. S. K.	Wg. Cr. (*ret*)	1. 7.25
101493	—— J. A.	PO	17. 5.41
33134	—— J. L.	Wg. Cr.	1.12.41
29064	—— L. J.	Wg. Cr.	1.12.40
46633	—— R. C.	APO (T) (e)	27. 5.41
85561	Crosby, A. J.	FO (A)	2.11.41
101986	—— A. S.	APO (Tr)	12. 6.41
110759	—— B.	APO (Tr)	27. 9.41
83528	—— C. F. [22]	FO (E)	30. 6.41
4414	Crosby, E. B.	APO (Tr)	1. 2.41
44010	—— H.	FO (T) (e)	16. 5.41
81567	—— L. G.	FO (A)	9. 2.41
69237	—— M. A. A.	APO (Tr)	2. 5.41
78478	Croshaw, I.	FO (T) (e)	2.10.41
62814	Croskin, A. B.	APO (Tr)	1. 2.41
66151	—— E. G.	APO (Tr)	1. 2.41
108534	Crosland, B.	PO	11.10.41
21296	—— F. E.	FL (A)	1. 6.41
61646	—— M. E.	APO (Tr)	1. 2.41
349220	—— W.	WO	1. 3.29
100102	Crosley, J. W.	PO (B)	10. 6.41
42965	Cross, A.	FO (G)	17. 1.41
66461	—— A. G.	SL (M)	1. 5.41
2322	—— A. J.	ASO (WAAF)	12. 7.41
	—— B. C. H.	FL (*ret*)	1. 4.18
14064	—— B. W.	Wg. Cr. (M)	1. 7.38
84609	—— C. B.	FO (A)	11.10.41
63849	—— D. G.	PO	10. 4.41
37670	—— D. H.	SL	1.12.41
45039	—— D. J. B.	FO	29.11.41
84587	—— D. S.	PO (ASD)	9. 5.41
	—— E. C.	S (PMNS)	8. 5.40
	—— E. H. [5]	—	—
23302	—— E. H. E.	SL (M)	1.12.41
65475	—— F.	FO (N)	6. 4.41
	—— F. W. [7]	—	—
85783	—— H.	FO (ASD)	6. 9.41
313370	—— H. W.	WO	11.11.39
9305	—— I. K. P.	SL	1.12.41
	—— J. [25c]	—	—
66780	—— James	APO (Tr)	10. 3.41
3202	—— J. M.	ASO (WAAF)	29. 9.41
29065	—— K. B. B.	Wg. Cr.	1.12.40
1470	—— K. M.	ASO (WAAF)	14.12.40
104749	—— P. A.	PO (ASD)	15.10.41
359232	—— P. G.	WO	1. 1.41
83339	—— R. B.	FO (ASD)	2. 8.41
75119	—— R. G.	FL (A)	1.12.41
80986	—— R. McP.	FL (M)	18. 6.41
72126	—— R. W. S.	SL (E)	1.12.41
88107	—— V.	FO (ASD)	15.11.41
109766	—— W.	APO (Tr)	21. 3.41
86199	—— W. F.	FO (ASD)	8.10.41
1520	Cross Brown, E.	ASO (WAAF)	4. 1.41
105341	Crossby, J. W.	PO (A)	24.10.41
108161	Crosse, *Rev.* R. S.	SL (Ch)	2.10.41
42805	Crossey, J. T.	FO	18. 5.41
75270	Crossfield, C. R. K.	FL (ASD)	1. 9.39
64543	Crossland, P.	APO (Tr)	16. 4.41
109814	—— W. P.	APO (Tr)	5. 9.41
297	Crossley, A.	SO (WAAF)	28. 7.41
	—— A. F. [9]	—	—
63455	—— D. M.	PO	10. 4.41
3301	—— D. M.	ASO (WAAF)	6.10.41
73142	—— E. C.	FL (ASD)	25. 4.41
67146	—— F.	PO (ASD)	16. 5.41
61811	—— F. F.	APO (Tr)	9. 3.41
63316	—— F. L.	APO (Tr)	1. 4.41
79594	—— J. A.	FO (B)	25. 4.41

Personal No.	Name.	Rank.	Seniority.
40211	Crossley, J. H.	FL	27. 3.41
100647	—— J. L.	PO	6. 7.41
84170	—— L.	FO (ASD)	1. 5.41
37554	—— M. N.	SL	11. 8.41
74816	—— T.	FO (Met)	15. 1.41
513030	Crossman, P.	WO	1. 7.41
	—— R. L. [27]	—	—
100814	Crosthwaite, A. E.	APO (Tr)	7. 3.41
69070	—— A. R.	APO (Tr)	24. 3.41
89664	—— J. L.	FO (ASD)	27.11.41
29006	—— R. C. H.	Wg. Cr.	1. 3.41
77843	—— V. F.	FL (ASD)	6. 7.41
100671	Crotaz, J. S.	PO (B)	21. 5.41
	Crotch, W. J. B. [6]	—	—
102681	Crothers, C. M.	PO (ASD)	25. 9.41
79303	Crouch, A. F.	FO (ASD)	18. 5.41
44875	—— A. M.	PO (O)	9.10.40
335187	—— C.	WO	1. 7.41
	—— C. S. [8, 200]	—	—
102816	—— C. W.	APO (Tr)	19. 2.41
	—— E. E. [7,200]	Wg. Cr. (CC)	25.10.41
46180	—— E. T.	FO (T) (e)	9. 4.41
13152	—— E. W. T.	FO (*ret*) / FL (T) (e)	1.10.19 / 1. 9.39
	—— F. W. E.	PO (CC)	25. 9.41
	—— G. T.	FO (E)	24. 8.39
78969	—— J. A.	SL (E)	1. 6.41
699	—— J. M.	ASO (WAAF)	17. 6.40
82784	—— J. W.	FO (ASD)	2. 7.41
62310	Crouchen, D. H.	PO	9. 3.41
45961	Croucher, B. L.	FO (ASD)	22. 5.41
102910	—— R. I.	APO (Tr)	23. 6.41
63106	—— J. R.	PO	3. 4.41
76376	Crouchley, A. E.	FL (ASD)	1. 5.41
106877	Crouchman, J. A	PO	13. 9.41
62961	Crow, C. A.	APO (Tr)	30. 3.41
3027	—— L. B.	ASO (WAAF)	15. 9.41
70150	—— R. B.	SL	1.12.41
66469	—— W. N.	FO (M)	2. 5.41
47040	Crowe, A. H.	PO	19.10.41
76381	Crowell, P. L.	FO (T) (e)	24. 6.41
	Crowcroft, H. E. [25*e*]	—	—
75297	Crowden, R. C.	FO (B)	4.10.40
1630	Crowder, A. B.	ASO (WAAF)	15. 2.41
106091	—— H. C.	APO (B)	26. 7.41
19212	—— H. V.	SL	3. 9.41
79089	—— T. G.	FO (T) (a)	10. 5.41
	Crowdon, W. E. N. [17]	—	—
31070	Crowdy, F. C.	SL (ASD)	1.12.41
2200	Crowe, C. B.	ASO (WAAF)	28. 6.41
74839	—— C. M.	SL (ASD)	1.12.41
85562	—— F.	FO (A)	2.11.41
64197	—— H. A.	APO (Tr)	21. 4.41
	—— H. G. [18]	AC	1. 6.41
46872	—— N.	PO	11.10.41
31138	—— W. Henry [246]	FL (E)	4. 9.40
65173	—— W. Houghton	APO (Tr)	4. 3.41
76381	Crowell, P. L.	PO (T) (e)	21.11.39
3141	Crowfoot, B. J.	ASO (WAAF)	22. 9.41
87546	Crowhurst, H.	FO (ASD)	5.11.41
45285	Crowley, A. P.	FO (T) (s)	1. 3.41
23080	—— C.	Wg. Cr. (M)	1. 6.41
60381	—— C. P.	PO (ASD)	24. 1.41
109618	—— F. C.	PO (ASD)	17.12.41
42971	—— H. R.	FO (T) (s)	17. 1.41
67147	—— J. F.	PO (ASD)	16. 5.41
62632	—— M.	FO (M)	11. 3.41
45718	—— P. J.	PO (O)	1. 5.41
72535	—— T.	FL (M)	30.11.39
78274	Crowley-Millings, D.	FO	11. 4.41
62144	Crowther, A.	APO (Tr)	1. 2.41
78316	—— E. R.	FO (T) (e)	2.10.41
105867	—— G. K.	PO (ASD)	5.11.41
83068	—— G. R.	FO (ASD)	1. 7.41
21153	—— Harry	Wg. Cr. (A)	1.12.41
111081	—— Harry	APO (Tr)	12.10.41
66897	—— H. H.	APO (Tr)	—
513488	—— J. H.	WO	1. 7.41
60901	—— J. P.	PO (O)	7. 2.41
139	—— L. M.	Sq. O. (WAAF)	1.12.41
104626	—— N. C.	APO (T) (a)	22. 8.41
88249	—— P. K.	PO	14.11.40
560063	—— R. J.	WO	1. 2.41
82216	—— R. K.	FO (G)	29.11.41
105063	—— R. W.	APO (Tr)	11. 7.41
86458	—— S. O.	FO (ASD)	24. 6.41
106397	Crowther-Smith, S. C.	PO (ASD)	29.10.41
84397	Croxford, K. H.	FO (T) (e)	21.12.41
68606	—— S. F.	APO (Tr)	1. 2.41
107486	Croxton, W. L.	PO	9. 8.41
70151	Croyden, S. B.	FL (ASD)	30.12.40
11225	Croydon, C. C. J.	SL (A)	1. 1.27
83827	Croysdale, C. N.	FO (ASD)	14. 7.41
	Crozier, E.	S (*ret*) (PMNS)	1. 7.26
2362	—— M. E. E.	ASO (WAAF)	28. 7.41
64307	Crudden, T. F. J.	PO	13. 4.41
62440	Cruft, C. E.	PO (ASD)	11. 4.41
500	Cruikshank, D.	ASO (WAAF)	2. 3.40
87357	—— D. J. W.	FO (O)	20.10.41
79096	—— G.	FO (ASD)	1. 1.41
62544	—— G. F.	APO (Tr)	15. 3.41
70152	—— H. L.	FL	4. 9.40
	—— *Dame* J. M.	M-in-Ch. (*ret*) (PMNS)	22.11.18
105703	—— K. J.	PO (A)	31.10.41
88274	—— R.	FO (ASD)	15.11.41
	—— S. M. S.	S (PMNS)	22.10.41
80819	Cruickshanks, I. J. A.	FO	10. 6.41
61647	Cruise, J. A.	APO (Tr)	1. 2.41
37907	—— S. H.	FL	3.12.40
22217	Crummy, B. A. J.	Wg. Cr.	1. 6.40
70153	Crump, G.	FL	1. 7.41
106096	—— J. P.	PO	30. 9.41
62735	—— R. D.	PO (ASD)	21. 3.41
84276	—— W. M. E.	FO	3. 7.41
46004	Crumpton, E. T.	APO (ASD)	19. 5.41

Personal No.	Name.	Rank.	Seniority.
70154	Crundall, E. D.	FL	3. 9.40
64810	—— W. F.	PO (A)	21. 6.41
513889	Crundwell, J. O.	WO	1. 6.41
83953	Cruse, M. W.	FO (ASD)	9. 4.41
37963	Crusoe, C. G. H.	SL	1.12.41
82076	Crust, A. F. H.	FO (ASD)	17. 7.41
84184	Crutchfield, S. E.	FO (ASD)	7. 4.41
108123	Crutchley, A. A.	PO (ASD)	10.12.41
29460	—— W. C.	WO	1. 9.41
100188	Cruwys, F.	PO (ASD)	4. 9.41
33510	—— G. E.	FO	12. 5.41
101477	Cryderman, F. C.	PO	11. 4.41
	Cryer, B. E.	ASO (WAAF)	6.10.41
68794	—— G. E.	PO	17. 6.41
869	—— R. I.	ASO (WAAF)	20. 7.40
348	Crymble, J.	SO (WAAF)	1.12.41
	Crystal, D. G.	(WAAF)	—
67351	Cubberley, J. H	APO (Tr)	12. 3.41
18246	Cubitt, C. R.	SL	3. 9.41
84297	—— K. H.	FO	27. 7.41
28129	—— L. A.	SL	1. 8.38
	Cuckney, E. J.	GC (T) (e)	1. 4.39
78234	Cuddeford, R.	FL (M)	26. 3.41
42806	Cuddie, W. A.	FO	3. 8.41
79312	Cuddon, B. E. D.	FO (ASD)	30. 4.41
75517	—— G. U.	FO (ASD)	8. 9.40
15148	Cudemore, C. W.	SL	1. 6.41
62576	—— J. R.	APO (Tr)	22. 3.41
111803	Cudlipp, R. A.	APO (E)	21.11.41
62477	Cudmore, B. H.	PO (ASD)	11. 4.41
65891	Cudworth, E.	APO (Tr)	1. 5.41
326983	Cuerel, G.	WO	1. 7.40
104515	Cuff, E. H.	PO	9. 8.41
43867	—— E. R.	FO (T) (S)	9. 5.40
90706	—— H. J.	FL (A)	1. 9.41
78955	—— R. E. [12]	FO (ASD)	1. 1.41
86797	Culff, E. A.	FO (ASD)	3. 9.41
75434	Culham, W. J.	SL (A)	1. 6.40
82123	Cull, B. N.	FO (ASD)	21. 5.41
	—— J. T.	GC	1. 1.29
63447	Cullen, A. D.	PO	1. 4.41
10079	—— C. E.	FL (E) (*ret*)	1. 1.24
510729	—— C. F.	WO	1. 5.41
75341	—— *Rev.* H. W. R.	SL (Ch)	13. 9.39
109509	—— J. M.	PO (O)	13.10.41
03202	—— L.	SL (*ret*)	5. 3.30
86500	—— L. G.	FO (ASD)	4.10.41
347045	—— L. J.	WO	1. 3.40
348752	—— P.	WO	1. 3.4
81303	—— T. H	FO (M)	25. 6.4
64759	Cullerne-Brown, H. S.	PO (E)	4. 7.41
106973	Culley, F. J. S.	APO (T) (S)	18. 7.41
75888	—— G. C. H.	FL	8.11.41
72157	—— R. L.	FO (G)	3. 9.39
	—— S. D. [22]	GC	1. 6.40
23071	Cullinan, J. H.	SL (M)	1. 6.41
27050	—— P. J. J.	SL (ASD)	1.12.41
42698	Culling, W. H.	FO	20. 4.41
105203	Cullingham, R. G. H. [14]	PO (ASD)	21. 7.41
63620	Cullington, A. W.	APO (Tr)	5. 4.41
109180	Cullingworth, G. S.	PO (ASD)	17.12.41
76501	Cullis, L.	PO (ASD)	22.12.39
		EO	—
78028	Cullum, C. R. P.	FO (ASD)	15. 3.41
35201	—— W. A. H.	FL (T) (S)	21. 3.41
2786	Culmer, A. M.	ASO (WAAF)	25. 8.41
104516	Culmsee, W.	PO	9. 8.41
80711	Culpin, F. de M.	FO (E)	1. 6.41
60902	—— F. H.	PO (ASD)	7. 2.41
	—— H. J. [25*c*]	—	—
43198	Culver, A. C.	FO	1. 4.41
46224	—— S.	PO (G)	31. 7.41
81003	Culverwell, A. P.	FO	5. 5.41
33235	—— E.	SL	1. 3.41
39094	—— J. N.	PO	26.12.40
83529	—— R. D.	FO (E)	27. 9.41
412	—— S. A. W.	ASO (WAAF)	27. 1.40
82390	Cumberbirch, A.	FO (T) (e)	12. 1.42
18541	Cumberland, T. M.	FO (G)	16. 5.41
40607	—— W. P.	FL	19. 7.41
70673	Cumberlege, D. S.	FL (ASD)	1. 3.41
1815	—— P. F.	ASO (WAAF)	12. 4.41
44152	Cumbers, W. R.	PO (T) (e)	16. 5.40
1891	Cumella, M. A.	ASO (WAAF)	5. 5.41
29121	Cuming, A. C.	SL (Supp. List)	15. 4.40
902	—— D. F. A.	(WAAF)	15. 4.40
74304	—— H. A.	FL (A)	1.12.41
105133	Cummin, D. G.	PO (G)	16. 8.41
79682	Cumming, D. B. [13]	FO (ASD)	22. 2.41
100222	—— G. W.	PO (ASD)	4. 9.41
80098	—— H. C.	PO	23. 4.41
79714	—— J.	FO (E)	24. 7.41
72809	—— J. D.	FO (ASD)	26. 8.39
43935	—— J. N. S.	FO	1. 4.41
77294	—— K. W.	FL (ASD)	21. 1.41
2780	—— M. E.	ASO (WAAF)	25. 8.41
88764	—— R.	PO (T) (e)	22.11.40
23275	—— R. A.	FL (M) (RAFO)	1.10.36
102045	—— R. D.	FO (N)	1. 8.41
85455	—— W. G.	PO (E)	25.11.40
09196	—— W. N.	Wg. Cr.	1. 3.41
100345	Cumming-McKeown	APO (Tr)	8. 5.41
109455	Cummings, A. J.	PO (ASD)	27.10.41
355622	—— E. A.	WO	1. 2.41
104562	—— E. A.	PO (O)	24. 8.41
17216	—— E. D.	SL	1. 6.40
79877	—— J.	FO (E)	24. 7.41
	—— J. C.	SL (CC)	6.11.41
110317	—— L. H. D.	FO (D)	31.10.41
	—— P. H.	GC	1.11.38
66781	—— R.	APO (Tr)	10. 3.41
976150	Cummins, H. H.	WO	14.12.39
78497	—— T. W.	FO (T) (e)	25. 7.41
46775	—— W.	PO	13. 8.41
105992	Cundall, H. B.	APO (T) (e)	5. 9.41
	—— H. G.	PO (ASD*)	18. 9.41
33384	—— H. J.	FL	17. 6.41
79361	Cundell, L. S.	SL (ASD)	1.12.41
66550	Cundy, F. S.	PO	9. 5.41
43098	—— P. J.	FO	11. 4.41

Personal No.	Name.	Rank.	Seniority.
78839	Cundy, *Rev.* R. C. S.	SL (Ch)	16. 4.40
45590	—— R. M.	PO	19. 4.41
37160	Cuningham, A. G. F.	FL	16. 1.40
89031	—— F. W. A.	PO (ASD)	14. 4.41
83530	Cunliffe, A. W.	FO (E)	27. 9.41
69117	—— B.	APO (Tr)	1. 4.41
87367	—— D. O.	FO	29.10.41
87817	—— E. V.	FO (ASD)	1.11.41
105994	—— L.	APO (T) (s)	13. 6.41
83949	—— T. A.	FO (ASD)	21. 8.41
76950	—— *The Rt. Hon. Lord*	FL (ASD)	18. 1.41
91004	Cunliffe-Lister, *Hon.* P. I.	FO	11. 1.41
44341	Cunniffe, W.	PO (T) (e)	1. 7.40
	Cunning, J.	—	—
61502	—— J. E.	PO	20. 2.41
	Cunningham, A. D.	AC	1. 1.33
76213	—— Arthur J.	FO (ASD)	7. 6.40
74597	—— Aubrey J.	FL (E)	1.12.41
89271	—— A. R. G.	PO (A)	15. 8.41
72183	—— B. H.	SL (E)	1.12.41
106803	—— F. S.	APO (T) (s)	24. 7.41
105408	—— G. F.	PO (ASD)	30.10.41
90216	—— J.	SL	1. 6.41
66804	—— J. Alexander	APO (Tr)	17. 3.41
69220	—— J. Arthur	APO (Tr)	1. 5.41
76163	—— J. C.	FO (G)	27. 1.41
589	—— J. M.	ASO (WAAF)	27. 4.40
102827	—— J. S. M.	APO (Tr)	31. 3.41
74013	—— J. W.	FL (D)	29. 8.40
73143	—— L. B. C.	FO (ASD) / EO	8. 9.39 / —
69071	—— P.	APO (Tr)	24. 3.41
3418	—— R.	ASO (WAAF)	6.10.41
45994	—— R.	PO (T) (e)	20. 5.41
109388	—— R.	FO (M)	24.10.41
61259	—— R. D.	PO	11. 2.41
103707	—— R. M.	PO (ASD)	9.10.41
110558	—— R. P.	PO	1.11.41
508244	—— S. P.	WO	1. 5.41
72014	—— R. G. H.	FL (M)	23. 9.39
80545	—— W.	FO	1. 6.41
45281	—— W. J. P.	FO (T) (a)	2.12.40
106674	—— W. T.	PO (o)	20. 9.41
	Cunningham-Jardine, *Hon.* C. F.,	FL (ASD*)	1.10.40
82482	Cunningham-Jones, R.	FL (M)	23. 7.41
3507	Cunningham-Watkinson, C.	ASO (WAAF)	13.10.41
89553	Cunnington, A. L.	PO (E)	21. 3.41
69185	—— W. J.	APO (Tr)	28. 4.41
83314	Cunynghame, *Sir* D.	FO (ASD)	17. 7.41
42396	Curchin, J.	FO	6. 4.41
46848	Curd, J.	PO	25. 9.41
78573	—— J. L.	FO (ASD)	21. 3.41
	—— D. E. [21]	—	—
83866	Cure, A. E.	FO (T) (s)	15. 1.42
356271	Curgenven, C. E.	WO	1. 4.41
87051	Curl, J. S.	PO	19.10.40
83087	Curling, J. H. E. [12*a*]	FO (ASD)	22. 7.41
103708	Curnock, P. A. M.	PO (ASD)	9.10.41
	Curnow, F. G.	S (PMNS)	1. 4.41
87747	—— J. J.	PO (T) (s)	16.10.40
44561	—— P. W.	FO (G)	15. 8.41

Personal No.	Name.	Rank.	Seniority.
88049	Curphey, J.	PO (B)	22.10.40
68282	Curr, T. T.	PO (ASD)	13. 8.41
73635	Currall, G. H.	FL (T) (e)	8. 3.41
65429	Curran, B. J. I.	PO (A)	21. 6.41
108596	—— G. P.	PO (ASD)	10.12.41
	—— H. W.	S (PMNS)	1. 4.41
	—— K. M.	S (PMNS)	3.11.41
106726	—— V. J.	APO (Tr)	8. 8.41
43367	Currant, C. F.	FO	5.12.40
70155	Currey, F. A.	FL	7. 5.41
43911	—— J. P.	FO (A)	6. 6.40
01140	Currie, A. J.	SL (*ret*) / FL (CC)	1. 4.18 / 2. 9.39
2437	—— A. M.	ASO (WAAF)	4. 8.41
39504	—— B. W.	FL	3. 9.40
105750	—— D. L.	PO (E)	7.11.41
3765	—— George	WO	1. 2.34
105876	—— George	PO (ASD)	5.11.41
84578	—— G. B. H. [26]	FL (L)	15. 7.41
145133	—— G. S.	WO	10. 2.36
77408	—— H. A. D.	FL	25.11.41
60751	—— H. G.	PO	25.12.40
37644	—— H. V.	WO	30. 9.39
64028	—— J.	APO (Tr)	1. 2.41
108904	—— James A.	PO	12. 7.41
72749	—— John A.	FL (M)	25. 4.40
43750	—— J. B.	FO (ASD)	2. 5.40
104548	—— J. Hogan	PO	20. 8.41
73865	—— J. Hector	FL (ASD)	20. 4.41
85101	—— J. R.	FO (T) (e)	6.12.41
37649	—— K. D.	SL	1.12.41
106265	—— R. W.	PO (E)	28.11.41
106035	—— V. L.	PO	19. 8.41
2696	Currin, G. [16]	ASO (WAAF)	18. 8.41
111903	Currington, A. G.	APO (Tr)	13.10.41
105864	—— B. R.	PO (ASD)	5.11.41
43160	Curry, Alexander H.	PO (G)	7. 4.40
107576	—— Alan H.	PO (ASD)	3.12.41
85384	—— Alwyn I.	FO (ASD)	23. 9.41
345717	—— A. J.	WO	1. 6.41
86389	—— G. W.	FO	5. 10.41
79653	—— H. D.	FO (ASD)	1. 1.41
114872	—— L.	APO (Tr)	26.11.41
108688	—— L. W.	PO (ASD)	10.12.41
737	—— P. S.	ASO (WAAF)	22. 6.40
84314	—— P. T.	FO	1. 8.41
33111	—— R. E.	FL	26. 7.39
104223	—— R. H.	FO (D)	25. 7.41
111145	—— W. J. C.	APO (T) (s)	7.11.41
105869	Curthoys, G. A.	PO (ASD)	5.11.41
109187	Curtin, W. G.	PO (ASD)	17.12.41
46196	Curtis, A.	FO (ASD)	11. 6.41
72810	—— A. C.	FL (ASD)	1.12.41
87585	—— A. G.	FO (E)	8. 8.41
79394	—— Alan H.	FO (ASD)	27. 2.41
60999	—— Arthur H.	FO (D)	7. 2.41
109186	—— A. H. C.	PO (ASD)	17.12.41
72639	—— *Sir* A. R. W.	FL (ASD)	6.12.39
78389	—— C. B. R. J. B. [24]	FO (E)	12. 2.41
107349	—— C. D.	APO (Tr)	14. 7.41
102687	—— C. G.	PO (ASD)	25. 9.41
107980	—— C. H.	PO	1. 9.41

Personal No.	Name.	Rank.	Seniority.
61519	Curtis, C. J.	PO (B)	18. 2.41
46256	—— C. J.	FO (T) (S)	2. 5.41
31107	—— E. F.	SL (E)	1. 9.40
64702	—— E. J.	APO (Tr)	21. 4.41
60669	—— F. C.	PO (ASD)	1. 2.41
42199	—— F. J.	FL	18.11.41
111971	—— F. R.	PO	14. 6.41
10244	—— G. A. [24a]	SL (E)	1. 6.40
89665	—— G. C.	PO (T) (S)	27.12.40
109298	—— G. E.	PO (ASD)	20.10.41
	—— G. R.	GC (E)	1. 6.41
349150	—— H.	WO	1.10.40
84112	—— H. T.	FO (ASD)	20. 7.41
88268	—— J. D. C. [3]	FO (ASD)	14. 5.41
45205	—— J. J.	PO	14. 8.40
75879	—— J. S.	SL (ASD)	26. 8.41
107741	—— J. W. H.	APO (A)	3.10.41
44741	—— L. W.	FO (ASD)	1.10.40
87424	—— M. B.	FO	2.11.41
31213	—— P. H.	FL (E)	1. 3.41
46406	—— R.	PO	2. 8.41
106040	—— R. E.	PO (O)	5. 8.41
358673	—— R. H.	WO	15. 5.40
89395	—— R. J.	PO	1.12.40
42200	—— R. M.	FO	9.12.40
63456	—— R. O.	PO	8. 4.41
103709	—— R. P.	PO (ASD)	9.10.41
61062	—— S. C.	PO (T) (S)	1. 2.41
69386	—— S. H.	APO (Tr)	21. 4.41
352041	—— W. A.	WO	15. 3.29
	—— W. J.	WO	23. 9.39
	—— W. J. B. [24a]	AC (E)	1. 1.40
87452	—— W. R.	FO	29.10.41
61737	Curtis-Wilson, A.	PO (Tr)	4. 3.41
44040	Curthoys, M.	FO (E)	2. 5.41
105866	Curwen, A.	PO (ASD)	5.11.41
75716	—— C. A. F.	FO (ASD)	16.10.40
47265	—— R. C. C.	PO	11.10.41
23423	Curwood, B. C.	FL (M)	4. 9.40
2166	Curzon, J.	ASO (WAAF)	30. 6.41
86544	Cusack, R.	FO (ASD)	14.10.41
85456	Cusdin, S. E. T.	FO (E)	25.11.41
82009	Cuscaden, G. P.	FO (ASD)	2. 7.41
105006	Cushing, D. M.	FO (D)	22. 8.41
66152	—— S.	APO (Tr)	1. 2.41
331706	—— W. L.	WO	1. 8.37
43745	Cushings, J. I.	FO (ASD)	2. 5.40
78309	Cushion, L.	FO (T) (S)	31. 3.41
	—— W. B.	AC (E)	1. 1.40
106075	Cussen, R. J.	PO (G)	29. 8.41
67614	Cussens, A. S.	PO	9. 5.41
67281	Cussins, R.	APO (Tr)	1. 2.41
103557	Cussons, A. R.	PO	23. 7.41
85660	—— R. C.	FO	21. 9.41
590009	—— A. W.	WO	1. 2.41
75389	Cust, N. A. A.	FL (M)	27 .9.40
3142	Custance, R. O.	ASO (WAAF)	22 .9.41
60382	Custerson, R. J. [25]	PO (ASD)	24. 1.41
76319	Custerston, I.	FO (G)	15. 1.41
73866	Cuthbert, A. E.	FO (ASD)	3. 1.40
80806	Cuthbert, A. J.	FO	2. 6.41
590546	—— B. H.	WO	1. 7.41
63243	—— C. R.	PO (ASD)	25. 4.41
85960	—— D. L.	FO (B)	5. 9.41
08249	—— E.	PO (ASD)	27. 8.41
81800	—— E. H.	FO (ASD)	8. 7.41
45583	Cuthbert-Johnstone, E.	PO (ASD)	9. 5.41
91115	Cuthbertson, G. B.	FO (B)	18. 9.40
102206	—— J. R.	PO (A)	30. 6.41
337097	—— J. T.	WO	4. 8.38
103081	—— W.	PO (ASD)	18. 8.41
	Cuthill, J. S.	S (PMNS)	4.11.41
72640	Cutlan, W. E.	FL (ASD)	1.12.41
62490	Cutler, D. J.	APO (Tr)	1. 2.41
43061	—— E. J.	FO	1. 4.41
67926	—— L. W.	APO (Tr)	29 .3 41
74086	—— R. L.	FO (T) (e)	19. 9.40
70157	—— W. E. G.	FL (ASD)	1.12.41
86266	Cutmore, R. H. [24a]	FO (E)	25.11.41
107059	Cutsforth, C. F.	APO (Tr)	24. 6.41
67358	Cutter, A.	APO (Tr)	15. 3.41
43445	—— H. C.	FO (T) (e)	14. 3.40
69128	Cuttler, C.	APO (Tr)	5. 4.41
62364	Cutts, G. E.	PO (ASD)	7.3.41
63684	—— H.	APO (Tr)	8. 4.41
1892	—— J. K. H.	ASO (WAAF)	5. 5.41
75859	—— W. G. N.	SL (ASD)	1.12.41
102277	Cuzner, J. B. C.	FO (D)	18. 7.41
46250	Cymbalist, L. D.	PO (O)	5. 7.41
111287	Cyster, J.	APO (Tr)	30. 8.41
37148	Czernin, *Count*, M. B.	FL	28. 3.41

Personal No.	Name.	Rank.	Seniority.
	D		
09098	Dabbs, D. H.	FO (ASD)	2. 3.41
29004	Dabinett, H. I.	Wg. Cr.	1. 3.41
1442	Dacam, M. E.	ASO (WAAF)	11.12.40
102932	Dacey, W. L.	APO (Tr)	19. 5.41
86409	Da Costa, A.	PO	5.10.40
292	Dacre, E. F.	Wg. O. (WAAF)	1.12.41
	—— G. B.	AC	1. 7.38
	Daddo-Langlois, W. J.	GC	1. 9.40
100625	—— W. R.	PO	22. 2.41
68287	Dade, J.	PO (ASD)	17. 6.41
62491	Dadswell, C. A.	APO (Tr)	1. 2.41
36049	—— L. D.	Wg. Cr. (T) (e)	1. 3.41
101655	Daeppen, J. C.	PO (ASD)	18. 9.41
60383	D'Aeth, H. R. X.	PO (ASD)	24. 1.41
87297	—— J. E.	APO (ASD)	16. 9.40
	—— N. H.	GC	1. 9.41
81674	Dafforn, R. C.	FO	25. 4.41
104596	Daffurn, W. R.	APO (T) (S)	8. 8.41
109741	Daft, V. D.	APO (T) (S)	17.10.41
87808	d'Agapeyeff, A.	FO (ASD)	22. 5.41
42201	Dagg, A. G.	FO	18.11.40
3759	Dagger, D.	ASO (WAAF)	27.10.41
79350	—— *Rev.* J. H. K.	SL (Ch)	20. 5.40
108621	—— T.	FO (D)	10.10.41
68217	Daglish, E. F.	PO (ASD)	16. 5.41
101472	Dagseth, H. T. E.	PO	2. 4.41
79845	Dagworthy, I. W. C. [25]	FO (E)	1. 6.41
84990	Dahl, R.	FO	24. 8.41
72811	Dailey, W. S. [19*a*]	SL (ASD)	18.10.40
44850	Dailly, J. W. H.	PO (A)	14.12.40
62545	Dain, C.	APO (Tr)	15. 3.41
79608	—— G. T. [10*a*]	FO (T) (S)	22. 4.41
104363	Daines, N.	PO	30. 8.41
107578	—— R. G. C.	PO (ASD)	3.12.41
76495	Dainty, H. F. G.	FL (ASD)	13.10.39
11027	—— N.	SL (E)	1. 6.40
44921	—— P. C.	PO (A)	4. 1.41
39004	Daish, H. C.	FL	21. 3.40
39068	Dakeyne, P. L.	FL	3. 9.40
68859	Dakin, D.	PO (ASD)	20. 5.41
104627	—— F.	APO (T) (e)	22. 8.41
72812	—— H. B.	FL (ASD)	15. 3.40
1752	—— L. H.	ASO (WAAF)	28. 3.41
	Daking, C. W. G.	—	—
	D'Albiac, J. H. [154]	AVM	1. 6.41
86545	Dalal, J.	PO (ASD)	14.10.40
67979	Dalby, A. A.	APO (Tr)	10. 4.41
331130	—— G.	WO	1.10.40
1613	—— T. R. A. [22*b*]	ASO (WAAF)	12. 2.41
103316	Dale, A.	PO (E)	18. 9.41
61426	—— A. B.	APO (E)	24. 1.41
36232	—— A. E.	FL	27. 9.41
78944	—— A. W.	FO (T) (e)	25. 7.41
67874	—— E.	APO (Tr)	19. 3.41
69331	—— F. A. G.	APO (Tr)	23. 5.41
76247	—— G. M. C.	FO (ASD)	4. 9.40
64486	—— H.	APO (Tr)	5. 4.41
335870	—— Harold	WO	1. 9.41
19182	Dale, I. G. E.	FL	1. 9.39
102874	—— J. B.	APO (Tr)	6. 6.41
10080	—— J. H.	Wg. Cr. (E)	1.12.40
67240	—— L. T.	PO (ASD)	3. 6.41
87406	—— P. J.	PO	9.11.40
103710	—— R. J.	PO (ASD)	9.10.41
63772	—— R. W.	PO (ASD)	2. 6.41
100017	—— S. E.	FO (N)	24. 6.41
87431	—— S. H.	PO	2.11.40
72641	—— W. C. P.	FL (ASD)	1.12.41
103160	Dales, G. R.	PO (ASD)	8.10.41
23133	—— J. F.	SL (M)	1. 6.41
108913	—— J. H.	PO (ASD)	22.11.41
330406	Daley, D.	WO	1.11.40
60695	—— E. G.	PO (E)	18. 4.41
65303	—— G. C.	APO (Tr)	26. 4.41
85135	—— J.	PO (ASD)	2. 9.40
80885	Dalgety, J. A. F.	FO (ASD)	14. 6.41
103711	Dalgleish, J.	PO (ASD)	9.10.41
107122	—— J. W.	APO (Tr)	21. 8.41
	—— J. W. O.	Wg. Cr. (*ret*)	1. 4.18
	Dalison, C. B.	GC	1. 7.38
3145	Dall, C. E.	FO (ASD)	17. 9.39
3779	Dallamore, M. M.	ASO (WAAF)	1.10.41
84008	Dallas, C. W. M.	FO	18. 8.41
	—— L. C. J.	S (PMNS)	7. 8.41
31429	—— W. M.	FL (E)	1.12.41
2291	Dallen, M. M.	ASO (WAAF)	14. 7.41
108355	Dalley, C. D.	PO (ASD)	10.12.41
3302	Dallimore, D. A.	ASO (WAAF)	6. 10.41
42809	Dallin, W. C.	FO	20. 4.41
87178	Dallison, K. J.	FO (ASD)	18.10.41
37908	Dally, E. H.	SL	1.12.41
106933	—— H. C. W.	PO (ASD)	19.11.41
3795	—— S. G. H.	ASO (WAAF)	1.10.41
61648	Dallow, F.	APO (Tr)	1. 2.41
67828	—— W. H.	APO (Tr)	18. 2.41
75647	Dalrymple, B. W.	FO (ASD)	1. 6.40
28218	—— L. E.	SL	3. 9.41
75525	—— M. P.	FO (ASD)	19. 9.40
74651	Dalrymple-White, H. A.	FO	11.10.40
77206	D'Alton, D. J.	FO	14. 1.41
46032	Dalton, F.	FO (T) (e)	3. 6.41
109739	—— G. C. J.	APO (T) (S)	17.10.41
23367	—— J. E.	SL (M)	1.12.41
	—— J. E.	S (PMNS)	1. 4.41
3624	—— M. M. M.	ASO (WAAF)	20.10.41
84882	—— P. A.	FO (G)	23.10.41
86787	—— R. T. A.	FO (ASD)	5. 5.41
513527	—— S.	WO	1. 9.41
80723	—— S. W.	FO (E)	24. 7.41
109474	—— T. E.	PO (G)	11.10.41
61102	—— W.	FO (E) (*ret*)	8. 1.37
68038	—— W. M.	APO (Tr)	25. 4.41
340291	—— W. R.	WO	18. 9.39
19078	Dalton-Morris, L.	Wg. Cr. (T) (S)	1. 3.40
	Daly, A. P. V.	GC	1. 7.37
17105	—— A. W.	FO (ASD)	25.11.39
60241	—— D. C.	FO (ASD)	30. 4.41
106357	—— G. A.	PO	27. 5.41

Personal No.	Name.	Rank.	Seniority.
	Daly, G. D.	GC (T) (e)	1. 9.40
81978	—— H.	FO (ASD)	27. 6.41
513095	—— H. P.	WO	1. 2.41
73146	—— J.	FO (ASD)	9. 9.39
75479	—— L.	SL (ASD)	1.12.41
110794	—— P. G.	PO (O)	8.10.41
	Dalyell-Stead, J.	FL	1. 7.36
100247	Dalzell, T. H.	APO (Tr)	19. 3.41
	—— W. A. K.	GC	1. 6.40
61086	Dalziel, Alexander	APO (Tr)	26. 4.41
65304	—— Allan	PO (T) (s)	7. 2.41
663	—— A. D.	ASO (WAAF)	3. 6.40
104593	—— J. G.	FO (T) (e)	6. 5.41
46912	—— K.	PO	4.10.41
	Dalziell, J.	WO (AAF)	—
61197	Damadian, M.	PO (A)	19. 4.41
340899	Dames, A.	WO	15. 5.40
100550	—— G. L.	PO	23. 4.41
	Dampier, E. P.	FO (*ret*)	1.10.19
70158	Danby, J. S.	FL	3. 9.40
82247	—— S.	FL (ASD)	6. 4.41
86145	—— T. G.	FO (ASD)	4.10.41
85209	Dance, G. E.	PO (ASD)	3.10.40
1416	—— P. J. S. B.	ASO (WAAF)	23.11.40
108455	Danckwerts, J. C.	PO (ASD)	10 12.41
79617	Dancy, E.	FO (ASD)	22. 5.41
	Dand, J. H.	GC	1. 3.41
108835	Dando, T. McE.	PO	8.10.41
45140	Dandy, L.	PO (ASD)	28.10.40
80539	Dane, H.	PO	3. 6.40
46206	Danes, Roland E. W.	PO	31. 5.41
326526	—— Ronald E. W.	WO	1.10.40
343340	Danger, J. F.	WO	1. 2.41
63685	Dangerfield, A. T.	APO (Tr)	8. 4.41
66635	—— C. C.	PO (ASD)	17. 5.41
83936	—— E. T.	FO (ASD)	24. 5.41
100505	—— J. B.	PO (ASD)	27. 8.41
105288	—— R. H.	PO (E)	7.11.41
102144	Daniel, B. P.	PO	26. 7.41
74465	—— C. C. A.	FO (ASD)	26. 9.40
110085	—— D. J.	PO (ASD)	3.11.41
61310	—— E. G.	PO	16. 2.41
64984	—— F. C.	PO (ASD)	24. 3.41
111148	—— F. W.	APO (T) (a)	7.11.41
84130	—— G. E.	PO (ASD)	12. 8.40
104305	—— H. G.	APO (Tr)	17. 7.41
14132	—— H. McW.	SL (M)	9.10.26
86308	—— *Rev.* I. T.	SL (Ch)	11.10.40
102917	—— J.	APO (Tr)	26. 6.41
88275	—— L. A.	PO (T) (e)	15.11.40
46874	—— S. W.	PO	11.10.41
78164	—— W. J.	FO (ASD)	17. 3.41
105885	—— W. T.	PO (ASD)	5.11.41
75527	Daniell, H. A.	FL (ASD)	19. 3.41
106932	—— H. S.	PO (ASD)	19.11.41
75727	—— J. A.	FO (ASD)	31.10.40
8784	—— K. V.	PO	15. 6.41
83531	—— P. L. G.	FO (E)	27. 9.41
43701	—— R. D.	FO	8. 6.41
108688	Danielli, A. G.	PO (ASD)	10.12.41
35022	Daniels, A. W.	Wg. Cr. (T) (s)	1.12.41
4962	—— E.	APO (T) (s)	25 4.41
70159	—— E. C.	FO (ASD) (RAFO)	14. 9.33
351808	—— F.	WO	11.11.39
108325	—— G. H.	APO (Tr)	22. 8.41
83786	—— G. P.	FO (ASD)	20. 2.41
100402	—— H. B.	APO (Tr)	22. 5.41
	—— H. S.	S (PMNS)	1. 4.41
79878	—— J. N.	FO (E)	24. 7.41
75579	—— J. O'C.	FL (D)	21.10.40
107141	—— M. D.	FO (D)	26. 9.41
63080	—— N. B.	PO (O)	9. 3.41
66537	—— P. E.	PO	6. 5.41
81676	—— S. P.	FO	8. 7.41
	—— W. A. [25*c*]	—	—
62702	Danielsen, C. H.	PO	27. 3.41
73147	Danielson, G. L.	FO (T) (s) EO	7. 9.39 —
63186	Danino, C. M.	PO (ASD)	4. 4.41
05254	Dann, C. L.	Wg. Cr. (T) (a)	1. 3.41
69961	—— E.	PO (E)	5. 9.41
102616	—— J.	PO	21. 7.41
66690	—— S. J.	APO (Tr)	1. 2.41
80960	Dansey, F. G.	FO (ASD)	22. 6.41
43892	Danton, G. B.	FO (ASD)	3. 9.40
90717	—— W. F.	FO (ASD)	3. 9.40
76261	Danvers, C. C.	FO (ASD)	12.10.40
68426	Darbey, A.	APO (Tr)	20. 3.41
110313	—— F.	FO (D)	31.10.41
37161	Darbishire, C. F.	SL	1. 3.41
16220	—— R. S.	Wg. Cr.	1.12.40
101008	Darby, A. W.	PO	21. 5.41
75005	—— H. E.	PG (ASD*)	10.10.39
69696	—— H. F.	APO (Tr)	17. 3.41
65352	—— K. Edgar	APO (Tr)	28. 4.41
103712	—— K. Ernest	PO (ASD)	9.10.41
87086	—— L. H.	FO (B)	18. 2.41
1503	—— P. F. M.	ASO (WAAF)	28.12.40
66315	—— Raymond B.	APO (Tr)	25 3 41
114870	—— Raymond B.	APO (Tr)	25.11.41
1720	—— R. E. C.	ASO (WAAF)	22. 3.41
79777	—— S. F. [25*f*]	FO (T) (a)	28. 4.41
105410	Darbyshire, J.	PO (ASD)	30.10.41
24249	—— R. S.	Wg. Cr.	1. 9.40
86841	—— W.	PO (T) (s)	11.10.40
78432	D'Arcy, E. A. P.	SL (Ch)	7. 3.40
82029	—— N. F. W. H.	FO (ASD)	9. 7.41
79705	D'Arcy Hildyard, R. V. S.	PO (ASD)	1. 6.40
795	Dare, D. P. L.	ASO (WAAF)	6. 7.40
60303	—— H. W. J.	FO	29.11.41
75468	Darell, E. M. D.	SL (A)	1. 6.40
109511	Dargavel, R. W.	PO (O)	13.10.41
13034	Dark, Albert Edward	FL (*ret*)	1. 1.24
26051	—— Albert Edward [12*b*]	FL (*ret*)	Wg. Cr.
85457	—— L. J. H.	PO (E)	25.11.40
31103	Darke, C.	SL (E)	1. 6.40
79592	—— F. L.	FO (B)	25. 4.41
90850	—— M. F.	FL (B)	1. 6.41
109191	—— M. W. R.	PO (ASD)	17.12.41
82694	—— P. J.	FO	27. 7.41
44894	Darker, R.	FO (T) (e)	29.10.40
30121	Darley, A. T.	FO	5. 1.37
	—— C. C.	AC (*ret*)	1. 7.38

Personal No.	Name.	Rank.	Seniority.
79846	Darley, F. C.	FO (E)	1. 6.41
32191	—— H. S.	Wg. Cr.	1. 6.41
46873	—— K. A.	PO	11.10.41
46642	—— V. E.	APO (E)	8. 8.41
1816	—— W. A. B.	ASO (WAAF)	12. 4.41
42303	Darling, A.	FO	20. 2.41
40368	—— D. F. W.	FL	25. 5.41
65979	—— E. V.	PO	15. 1.41
31266	—— G. M.	FL (E)	1. 6.41
335376	—— J. T.	WO	1. 4.41
89272	—— R. G. S.	PO (A)	15. 2.41
33236	—— V. C.	SL	1. 3.41
81494	Darlington, A. V.	FO (ASD)	1. 3.41
66782	—— E. B.	APO (Tr)	10. 3.41
366262	—— E. G.	WO	1. 3.40
80823	—— F. W. H.	FO	13. 6.41
109682	—— G. St. C.	PO (ASD)	17.12.41
84341	Darlow, A.	FO (B)	12. 8.41
1060	—— B. U.	ASO (WAAF)	24. 8.40
73948	—— G. A.	FO (Met)	15. 1.41
104178	Darmady, E. M.	SL (M)	1. 8.41
44892	Darnell, A. W.	FO (T) (a)	1. 1.41
31214	—— E. A.	FL (E)	1. 3.41
86569	Darrah, R. E.	FO (A)	21.11.41
43500	Darrant, J. S.	FO (T) (e)	14. 3.40
102424	—— H. D. A.	APO (Tr)	9. 6.41
46683	Darroch, A. G.	APO (T) (e)	20. 6.41
108960	Dart, A. P.	PO	7.10.41
42397	—— K. C. D.	FO	24. 2.41
	Darvall, L.	GC	1.12.40
61100	Darvill, G. W. F.	PO (ASD)	14. 2.41
82761	Darville, J. H.	FO (ASD)	17. 7.41
33237	Darwen, J.	SL	1. 9.40
65163	Darwent, A. S.	APO (Tr)	28. 2.41
42050	Darwin, C. W. W.	FO	18.11.40
90065	—— G. W. L.	SL (ASD)	1.12.41
90988	Darwood, E. H.	FL (B)	1. 9.40
104628	Darycott, F.	PO (T) (S)	29.11.41
26156	Dashper, R. B.	Wg. Cr.	1.12.40
	Dashwood, *Sir* J. L.	FL (B)	29. 8.39
79109	Daston, H. N. M.	FO (ASD)	14. 5.41
	Date, E. W.	S (PMNS)	1. 4.41
68910	—— J. P.	PO (ASD)	7. 6.41
26220	Daubney, F. C.	Wg.Cr. (T) (S)	1. 3.41
43501	Daulman, W. W.	FO (T) (e)	14. 3.40
43785	Daunt, W. A.	FO (T) (e)	9. 5.40
87952	Davenport, A. K.	PO (ASD)	18.11.40
89666	—— E. C.	PO (ASD)	27.12.40
110777	—— F. L.	APO (Tr)	3.10.41
79287	—— H.	FO (ASD)	20. 4.41
25099	—— J. R.	SL	1. 3.41
82655	—— M. O.	FO	2. 6.41
50488	—— M. S.	WO	1. 4.41
101976	—— T. H.	APO (Tr)	11. 6.41
	Daventry, B. J. H.	PO (CC)	25. 9.41
3264	—— M. M.	ASO (WAAF)	29. 9.41
60639	Davey, A. C.	PO (ASD)	31. 1.41
158686	—— A. E. [24*a*]	FO	18. 9.39
101536	—— A. J.	PO	3. 7.41
104629	Davey, C. G.	APO (T) (a)	22. 8.41
107307	—— C. J.	PO (ASD)	26.11.41
107577	—— D. R.	PO (ASD)	3.12.41
76273	—— E. C.	FL (E)	1.12.41
44958	—— F. J.	FO (ASD)	1. 3.41
104857	—— F. V.	PO (ASD)	22.10.41
69493	—— G. F.	PO	26. 6.41
66300	—— H.	APO (Tr)	21. 3.41
79006	—— H. B.	FL	1. 3.40
358239	—— J. A.	WO	1. 5.41
45561	—— J. L.	FO (T) (a)	1. 6.41
35101	—— L.	SL (T) (e)	1. 6.41
100707	—— P. C.	PO (ASD)	14. 7.41
61617	—— P. N.	PO (ASD)	28. 3.41
109029	—— R.	PO	20. 8.41
44856	—— R. C.	FO (ASD)	1. 2.41
69906	—— R. J.	APO (Tr)	20. 5.41
69573	—— S. C.	PO (ASD)	20. 8.41
350626	—— W. H.	WO	1. 7.41
1874	David, A.	ASO (WAAF)	26. 4.41
22026	—— A. M. N.	Wg. Cr. (T) (a)	1. 6.40
74466	—— A. N.	FO (ASD)	26. 9.40
2363	—— B.	ASO (WAAF)	28. 7.41
81058	—— D. L.	FO (B)	25. 4.41
16005	—— E. H. M.	GC	1. 9.41
73703	—— E. I. [25*a*]	FO (T) (e)	31. 8.39
63885	—— E. J.	PO (ASD)	11. 4.41
75375	—— F. H. S.	FL (ASD)	1. 9.39
86200	—— H. F.	FO (ASD)	24. 7.41
74772	—— H. G.	FO (T) (S)	6. 7.41
80588	—— J. I. I.	FO (T) (e)	24.11.41
109197	—— N.	PO (ASD)	17.12.41
3575	—— N.	ASO (WAAF)	20.10.41
24069	—— R.	FL	4. 7.40
66625	—— V. P.	PO (ASD)	2. 5.41
40805	—— W. D.	FL	3. 9.41
81950	David-Parkes, S.	FO (B)	24. 6.41
65706	Davidge, E. J.	APO (Tr)	1. 2.41
2387	—— H. J.	ASO (WAAF)	19. 7.41
36228	—— J.	FL	27. 9.41
85964	Davids, M. A.	FO (B)	16. 9.41
11071	Davidson, A.	SL (E)	24.10.39
2339	—— A. B.	ASO (WAAF)	14. 7.41
61280	—— A. G.	PO	16. 2.41
35051	—— A. M.	SL (T) (a)	1. 6.41
	—— A. P.	GC	1. 9.40
69100	—— A. R.	APO (Tr)	28. 3.41
109956	—— A. S.	APO (T) (S)	24.10.41
42699	—— B. A.	FO	29. 4.41
103317	—— D.	PO (E)	31.10.41
636	—— E.	ASO (WAAF)	18. 5.40
79179	—— E. B.	FO (E)	5. 5.41
	—— E. H.	GC (CC)	1. 6.40
64996	—— E. M. O.	PO (ASD)	25. 4.41
31497	—— F. D.	FO (E)	29. 2.40
44034	—— G.	FO (ASD)	25. 4.41
76348	—— G. W. P.	FL (ASD)	5. 3.41
76938	—— H. H.	FO (ASD)	14. 9.40
61945	—— H. J.	PO	5. 3.41
506257	—— J.	WO	1. 5.40
42700	—— J. C.	FO	20. 4.41
69815	—— J. H.	APO (Tr)	1. 5.41
89905	—— J. K.	PO (ASD)	10. 1.41

Personal No.	Name.	Rank.	Seniority.
67723	Davidson, J. M.	APO (T) (a)	30. 5.41
81393	—— J. S.	FO (G)	28. 8.41
113625	—— L. V.	APO (Tr)	11. 8.41
3193	—— M. A.	ASO (WAAF)	29. 9.41
1930	—— M. I.	ASO (WAAF)	31. 5.41
65981	—— M. S.	PO	2. 4.41
	—— P. V.	FL (CC)	26. 3.39
104630	—— R.	APO (T) (S)	28. 8.41
100932	—— R. G. G.	APO (Tr)	4. 6.41
75253	—— R. H. W.	SL (ASD)	1.12.41
39968	—— R. T. P.	FL	24. 2.41
70162	—— Samuel	PO	23. 1.41
66902	—— Samuel	APO (Tr)	31. 3.41
77146	—— T.	FO (ASD)	13. 8.40
102779	—— V.	PO (ASD)	8.10.41
68067	—— W.	APO (E)	23. 5.41
	—— W. J. [19*a*]	—	—
21366	—— W. R.	FL (A)	1.12.41
	Davie, A. [25*d*]	—	—
61812	—— A.	APO (Tr)	9. 3.41
100928	—— A. M.	APO (Tr)	3. 6.41
43216	—— F. A.	FO (T) (a)	15. 2.40
83340	—— J. P.	FO (ASD)	2. 8.41
114856	—— L. H.	APO (Tr)	15.10.41
90373	—— N. S. F.	SL	1.12.41
104925	—— S.	PO (ASD)	22.10.41
72481	—— W. D. B. S.	FL	20. 4.41
68281	Davies, A. C.	PO (ASD)	13. 8.41
	—— Adolphus D.	GC	1. 9.41
108096	—— Arthur D.	PO (ASD)	10.12.41
35091	—— Albert Edward	SL (T) (e)	1. 6.41
65892	—— Albert Edward	APO (Tr)	1. 5.41
2761	—— A. E.	ASO (WAAF)	25. 8.41
40806	—— A. Glyndwr	FL	3. 9.41
344661	—— A. George	WO	1. 7.40
88131	—— A. Granville	PO (ASD)	25.11.40
103713	—— A. R.	PO (ASD)	9.10.41
995	—— B.	ASO (WAAF)	10. 8.40
63931	—— B. E. G.	PO (ASD)	18. 4.41
590211	—— B. J.	WO	15. 3.41
64029	—— B. K.	APO (Tr)	1. 2.41
109736	—— Cecil	APO (T) (S)	17.10.41
111065	—— Charles	APO (Tr)	27. 9.41
61708	—— Clifford	APO (Tr)	21. 2.41
61531	—— C. C.	FO (ASD)	4. 7.41
102204	—— C. C. H.	PO (ASD)	28. 9.41
110402	—— C. H.	APO (B)	12. 8.41
67759	—— Clement E.	PO (ASD)	30. 5.41
68878	—— Cynan E.	PO (ASD)	13. 6.41
83166	—— C. E. P.	FO (ASD)	18. 4.41
618	—— C. F.	ASO (WAAF)	11. 5.40
	—— C. F. P.	FO (ASD)	31. 8.39
27038	—— Cyril G.	SL	1. 6.41
65353	—— Christopher G.	APO (Tr)	28. 4.41
111244	—— C. B. P.	PO	5.11.41
28147	—— C. R.	SL	1. 6.41
44424	—— C. T.	FO (T) (e)	14. 3.40
43506	—— C. W. A.	FO (ASD)	7. 3.40
37063	—— David	SL	1. 9.40
508214	—— David	WO	1. 3.40
77335	—— D. Arthur	FL (Met)	31.10.39
75319	—— Douglas A. [11]	FL (ASD)	28. 9.40
72759	Davies, D. Alfred	FL (M)	16. 5.40
80679	—— D. B.	FO (ASD)	17. 6.41
75429	—— D. Clifford	FL (ASD)	1. 9.39
78644	—— D. Charles	FO (T) (S)	24. 6.41
75006	—— D. D.	PO (ASD)	26.11.39
31139	—— D. D. M.	SL (E)	1.12.41
72987	—— Derek E.	FL	30. 7.41
63709	—— David E.	APO (Tr)	9. 4.41
42337	—— D. Frederick	FO	6. 1.41
100316	—— D. Francis	APO (Tr)	1. 5.41
103253	—— D. I.	PO (ASD)	11.10.41
108378	—— D. Idrys	APO (E)	10.10.41
45133	—— D. P.	FO (T) (e)	1. 3.41
80533	—— *Rev.* D. P. G.	SL (Ch)	4. 6.40
102800	—— *Rev.* D. R.	SL (Ch)	1. 8.41
46893	—— D. R.	APO (E)	5. 9.41
75690	—— D. S.	FO	17.12.40
351603	—— D. T.	WO	1. 5.40
73148	—— D. T. M.	FO (ASD)	11. 9.39
38098	—— *Rev.* E.	SL (Ch)	1. 9.39
299	—— E.	SO (WAAF)	1. 5.41
87804	—— Emlyn	FO (ASD)	26.10.41
105096	—— Emlyn	APO (Tr)	28. 7.41
105111	—— Evan	APO (Tr)	1. 8.41
101537	—— Evan A.	PO	3.—.41
80613	—— Edgar A.	FO (T) (e)	17. 9.41
109422	—— Ernest A.	APO (E)	24.10.41
84835	—— E. B.	FL (M)	3. 9.41
3051	—— E. B.	ASO (WAAF)	29. 9.41
33024	—— E. B. C.	Wg. Cr.	1. 3.41
73149	—— E. Cecil	FL (ASD)	1.12.41
65783	—— E. Charles	APO (Tr)	31. 3.41
	—— E. D. H.	GC	1. 3.41
103714	—— E. G.	PO (ASD)	9.10.41
65159	—— E. H.	APO (Tr)	24. 2.41
69399	—— E. J.	APO (Tr)	23. 4.41
330345	—— E. J. H.	WO	1. 4.41
62736	—— E. K.	PO (ASD)	21. 3.41
42701	—— E. L.	FO	20. 4.40
89718	—— E. M.	PO (ASD)	31.12.40
994	—— E. P.	ASO (WAAF)	10. 8.40
103318	—— E. R.	PO (E)	31.10.41
90505	—— E. St. H.	FL (B)	5. 9.39
31267	—— E. V.	FL (E)	1. 6.41
60040	—— E. W.	FO (D)	27.12.40
60640	—— Eric W.	PO (ASD)	31. 1.41
75596	—— Frank	FO (Met)	31.10.40
86146	—— Frank	FO (ASD)	1. 7.41
89667	—— Frank	PO (ASD)	7.12.40
352659	—— F. C.	WO	1. 5.41
	—— *Rev.* F. F.	SL (Ch)	11.12.39
69332	—— F. G.	APO (Tr)	23. 5.41
72184	—— F. H.	FL (ASD)	1.12.41
108862	—— F. J.	PO (ASD)	21. 9.41
	—— F. L. D.	FO (ASD)	23. 9.39
		EO	—
84874	—— Frank Sidney	FO	15. 5.41
84225	—— F. W.	FO (ASD)	26. 8.41
72813	—— F. W. C. [24]	FO (T) (e)	3. 9.39
85602	—— F. W. T.	FF (M)	17. 9.41
38006	—— *Rev.* G. A.	GC (*ret*) (Ch)	28. 6.35

Personal No.	Name.	Rank.	Seniority.
590037	Davies, George A.	WO	1. 1.41
81394	—— G. Evan	PO (ASD)	28. 7.40
69239	—— G. Ernest	APO (Tr)	2. 5.41
69255	—— G. F.	APO (Tr)	5. 5.41
87415	—— G. Geoffrey	FO	19.10.41
100224	—— G. Glynne	APO (Tr)	1. 2.41
41989	—— G. G. A.	FL	6.11.41
03209	—— G. J.	FO (*ret*)	1. 9.39
		FL (ASD)	1. 9.39
108689	—— G. M.	PO (ASD)	10.12.41
	—— Glenys M.	S (PMNS)	1. 4.41
105883	—— G. T.	PO (ASD)	5.11.41
39226	—— G. V. W.	FL	3. 9.40
104549	—— Harry	PO	20. 8.41
89719	—— Haydn	PO (ASD)	31.12.40
105204	—— Harold	PO (ASD)	21. 7.41
62492	—— Harold A.	APO (Tr)	1. 2.41
108581	—— Harry	PO (ASD)	10.12.41
106731	—— Howard A.	APO (Tr)	1. 2.41
111278	—— H. A. E. A. P.	APO (Tr)	19. 6.41
64544	—— H. B.	APO (Tr)	16. 4.41
88120	—— H. Edward	PO (ASD)	18.11.40
65784	—— H. Eynon	APO (Tr)	31. 3.41
66431	—— H. G.	PO (E)	25. 7.41
76938	—— H. H.	PO (ASD)	14. 9.39
102577	—— H. John	PO	10. 7.41
72121	—— Harold J.	FL (M)	23. 9.39
62815	—— H. James	APO (Tr)	1. 2.41
62888	—— Herbert J.	APO (Tr)	25. 3.41
103729	—— Harold J.	APO (Tr)	25.10.41
45532	—— H. L.	PO (T) (a)	29.11.40
3052	—— H. L.	ASO (WAAF)	29. 9.41
17243	—— H. N.	PO (ASD)	15. 4.41
100499	—— *Rev.* H. O.	SL (Ch)	21. 6.41
91091	—— Harry P.	FO (B)	3. 9.40
100317	—— Humphrey P.	APO (Tr)	1. 5.41
108213	—— Hubert P.	APO (Tr)	18. 8.41
73151	—— H. R. [105]	FO (ASD)	8. 9.39
		EO	—
	—— H. S.	PO (ASD)	1. 9.39
69091	—— H. T.	APO (Tr)	27. 3.41
67889	—— H. W.	APO (Tr)	24. 3.41
82888	—— H. W. C.	FO (ASD)	1. 8.41
103319	—— Ianto	PO (E)	31.10.41
111908	—— Idris	APO (Tr)	15.10.41
63418	—— Idwal J.	PO	3. 4.41
73152	—— Isaac	FL (ASD)	1.12.41
		EO	—
88824	—— Isaac J.	SL (M)	6.12.40
79007	—— I. M.	SL (ASD)	12. 8.41
108115	—— I. G.	PO (O)	5. 8.41
113677	—— Ifor	APO (Tr)	31.10.41
73153	—— Ivor R.	FO (ASD)	7. 9.39
100374	—— James	APO (Tr)	16. 5.41
107579	—— Justin	PO (ASD)	3.12.41
109740	—— J. A.	APO (e) (T)	17.10.41
	—— J. B. R. [6]		
105411	—— J. C. R.	PO (ASD)	30.10.41
83721	—— J. D.	FO	10. 8.40
31215	—— J. D. E.	FL (E)	1. 3.41
567009	—— J. Edward	WO	1.10.41
44018	—— J. Errington	FO (T) (a)	7. 4.41
44372	—— J. George	FO (T) (e)	14. 9.40
61738	—— J. Garfield	APO (Tr)	4. 3.41
68016	—— J. G. G.	APO (Tr)	21. 4.41
77298	—— J. Hamilton	FO (T) (e)	14. 8.41
108223	—— J. Howard	APO (Tr)	2. 9.41
78007	—— J. H. L. B.	FO (ASD)	3.12.40

Personal No.	Name.	Rank.	Seniority.
66174	Davies, J. Ivor	APO (Tr)	4. 2.41
104066	—— J. Islwyn	FO (M)	8. 8.41
45594	—— J. J.	PO	19. 4.41
61496	—— J. N.	PO	16. 2.41
60107	—— J. Rathliegn	PO	10. 1.41
68487	—— J. Rhagfyr	APO (Tr)	31. 3.41
75980	—— J. S.	FO (M)	15.11.40
77581	—— J. Wingett [18*a*]	FO (T) (s)	16.11.40
65599	—— J. Walter	APO (T) (a)	2. 5.41
86842	—— J. William	FO (ASD)	1. 6.41
37796	—— J. W. E.	FO	9.11.38
41156	—— K.	FL	3. 9.41
44522	—— K. G. C.	FO	7. 9.41
87365	—— K. L.	FO	19.10.41
2626	—— K. M.	ASO (WAAF)	11. 8.41
103505	—— K. W.	PO	26. 7.41
103715	—— L	PO (ASD)	9.10.41
83532	—— L. A.	FO (E)	27. 9.41
107846	—— L. F.	PO (ASD)	3.12.41
64760	—— Leonard G.	PO (E)	4. 7.41
111804	—— Lewis, G.	APO (E)	21.11.41
78682	—— Leonard J.	FO (G)	16. 5.41
111899	—— Lionel J.	APO (Tr)	8.10.41
61943	—— L. Sidney	PO	7. 3.41
78945	—— Leo S.	FO (T) (e)	29. 7.41
40516	—— Lester W.	FL	29. 6.41
103161	—— L. Smith	PO (ASD)	8.10.41
46306	—— L. V.	PO (G)	7. 8.41
	—— L. W. [24]	—	—
23415	—— Leslie W.	FL (M)	4. 9.39
64944	—— M. I.	PO	27. 4.41
3887	—— M. I.	ASO (WAAF)	10.11.41
102510	—— N.	APO (Tr)	16. 6.41
85363	—— N. B. C. L.	FO (ASD)	10. 4.41
66077	—— N. K.	PO (ASD)	9. 5.41
64761	—— N. O.	PO (E)	4. 7.41
	—— O.A.	ASO (WAAF)	31. 3.39
103716	—— O. A.	PO (ASD)	9.10.41
106442	—— O. D. G.	PO (A)	24.10.41
44121	—— O. P.	PO	10. 7.40
995	—— O. P.	ASO (WAAF)	10. 8.40
2049	—— P.	ASO (WAAF)	31. 5.41
79323	—— P. A.	FL (E)	6. 8.41
73154	—— P. B.	FL (ASD)	9. 1.40
85937	—— P. B. G.	FL	30.11.41
90832	—— P. E.	FL (A)	1.12.41
40088	—— P. F. McD.	FL	12. 4.41
78828	—— P. M.	FL (M)	23. 4.41
102482	—— P. O.	APO (Tr)	1. 7.41
78928	—— P. S.	FO (ASD)	1. 5.41
43817	—— Percival W.	FO (A)	6. 6.41
366255	—— Percy W.	WO	1.11.40
107390	—— Richard	PO (ASD)	26.11.41
27222	—— Richard A.	FO	11.12.40
76523	—— Robert A.	SL (ASD)	1.12.41
61841	—— Reginald A.	PO (A)	10. 5.41
40995	—— R. B.	FL	3. 9.41
103356	—— R. C. B.	PO (A)	3.10.41
67923	—— R. Emrys	APO (Tr)	28. 3.41
67648	—— R. Edward	PO	18. 5.41

Personal No.	Name.	Rank.	Seniority.
1350	Davies, R. F. E.	ASO (WAAF)	—
68261	—— R. G.	PO (ASD)	7. 6.41
80614	—— R. H.	FO (T) (e)	17. 9.40
78574	—— R. H. R.	FO (ASD)	21. 3.41
67401	—— R. I.	APO (Tr)	27. 3.41
80724	—— Ralph L.	FO (E)	24. 7.41
86570	—— Ronald Lewis	FO (A)	21.11.41
103717	—— Ronald Lewis	PO (ASD)	9.10.41
63457	—— R. L. R.	PO	8. 4.41
78959	—— Richard S.	FO (ASD)	14. 3.41
102175	—— Roger S.	PO (ASD)	17. 3.41
63886	—— R. W.	PO (ASD)	11. 4.41
83111	—— Sidney	FO (ASD)	26. 7.41
590356	—— Stanley	WO	1. 7.41
	—— S. G. [6]	—	—
86808	—— Stanley J.	FO (ASD)	23. 9.41
45085	—— Samuel J.	PO (T) (e)	28.10.40
590255	—— S. T.	WO	1. 5.41
67465	—— Thomas	APO (Tr)	11. 4.41
100277	—— Tom	APO (Tr)	11. 4.41
86843	—— T. B.	FO (ASD)	11.10.41
41114	—— T. C.	FL (E)	1. 9.41
68597	—— T. E.	APO (Tr)	24. 4.41
73949	—— T. F.	FO (Met)	27.11.40
91215	—— Trevor G.	FL (M)	24. 8.40
69693	—— Thomas G.	APO (Tr)	14. 3.41
61618	—— T. K.	PO (ASD)	28. 3.41
105052	—— T. M.	APO (Tr)	1. 7.41
107505	—— T. N.	PO (ASD)	13. 6.41
64811	—— T. P	PO (A)	21. 6.41
103718	—— T. R. D.	PO (ASD)	9.10.41
72580	—— T. S.	FL (M)	14. 3.40
77115	—— T. Thatham	FO (ASD)	2. 3.41
3625	—— V. M.	ASO (WAAF)	20.10.41
109519	—— Wm.	PO (G)	18.10.41
294215	—— Wm.	WO	1. 3.40
514289	—— Wm.	WO	1. 9.41
107742	—— Wm.	APO (A)	3.10.41
87861	—— W. B.	FO (ASD)	8.11.41
60680	—— W. C.	PO (ASD)	10. 2.41
81970	—— Wilfred E.	FO (ASD)	20. 6.41
63710	—— Wm. E.	APO (Tr)	9. 4.41
62176	—— W. Haydn	APO (Tr)	12. 3.41
	—— W. Howard	FL (cc)	6.11.41
64132	—— W. J.	APO (Tr)	22. 3.41
67495	—— W. H. R.	APO (Tr)	23. 4.41
72814	—— W. L. H.	FL (ASD)	13. 3.41
69973	—— W. O.	FO (M)	13. 6.41
74649	—— *Rev.* W. R.	SL (Ch)	20. 9.39
	—— W. R. [25*c*]	—	—
42204	—— W. Twiston	FL	18.11.41
64157	—— W. Thomas	APO (Tr)	9. 4.41
110086	—— W. Tyssul	PO (ASD)	3.11.41
67980	—— W. T. E.	APO (Tr)	10. 4.41
68596	Davies-Jenkins, J. N.	APO (Tr)	24. 4.41
66116	Davis, A. A. L.	PO (ASD)	10. 5.41
86147	—— A. C.	PO (T) (e)	4.10.40
88997	—— A. C. L.	PO (ASD)	14.12.40
65625	—— A. H. G.	PO (ASD)	2. 5.41
102883	—— A. J.	APO (Tr)	11. 6.41
42977	Davis, Alan L.	FO	7. 3.41
83341	—— Arthur L.	FO (ASD)	2. 8.41
43544	—— A. N.	FO	13. 5.41
69473	—— B. L.	PO	19 .6.41
77151	—— B. M. J.	FO (T) (S)	9.10.40
85147	—— B. O.	FO (ASD)	9.12.40
81050	—— C. C. H.	FO	2. 5.41
61433	—— C. D. E.	PO (E)	16. 5.41
87492	—— C. J. D.	FO (ASD)	1. 8.41
72815	—— C. M.	FL (ASD)	5. 4.40
81380	—— C. S.	FO	25. 5.41
10082	—— C. T.	SL (E)	1. 8.35
82842	—— D.	FO (ASD)	27. 7.41
43146	—— D. H.	FO	1. 4.41
101016	—— E. Benjamin	PO	10. 6.41
66253	—— Bowes E.	APO (Tr)	10. 3.41
102297	—— E. C. F.	PO	23. 7.41
	—— E. D.	AC (T) (a)	1. 6.41
85925	—— Edgar G.	FO	7.10.41
31190	—— Edwin G.	SL (E)	1.12.41
78225	—— E. I.	FO (*ret*)	19. 3.41
	—— E. J.	GC (B)	1. 9.40
3626	—— E. N.	ASO (WAAF)	27.10.41
105050	—— E. S.	APO (Tr)	27. 6.41
46857	—— E. W.	APO (T) (e)	5. 8.41
166123	—— F.	WO	1. 8.40
78289	—— F. Ch	FO (B)	15. 2.41
78878	—— F. Clement	FO (B)	1. 2.41
89906	—— F. D.	PO (ASD)	10. 1.41
76545	—— F. F. *Rev.*	SL (Ch)	11.12.39
	—— F. H.	FO (*ret*)	1.10.19
81395	—— F. M.	FO (G)	28. 7.41
78721	—— F. P.	FO	1. 4.41
31388	—— George [24*b*]	FL (E)	1. 9.41
78026	—— Gerald	FL (ASD)	14. 3.41
78433	—— G. H. D.	SL (Ch)	2. 4.40
75635	—— G. P. M.	FL (ASD)	1. 8.41
75635	—— G. P. M. [12]	FL	1. 8.41
74468	—— G. W.	FO (T)	15. 7.40
73552	—— Henry C.	FL (D)	18. 7.40
108337	—— Horace C.	APO (Tr)	9. 9.41
44840	—— H. F.	FO (T) (e)	25.10.41
108379	—— H. G.	APO (E)	10.10.41
83484	—— H. G. E.	PO (ASD)	27. 8.40
64461	—— H. J.	APO (Tr)	17. 3.41
75769	—— H. M. D.	FO (E)	10. 5.40
101538	—— H. Patrick	PO	3. 7.41
102820	—— H. Pretoria	APO (Tr)	20. 3.41
738	—— I.	ASO (WAAF)	22. 6.40
111700	—— John	PO	25 .9.41
44318	—— Jack	FO (T) (e)	9. 5.40
79829	—— J. C. P. M. [12]	FO (ASD)	24. 1.41
78867	—— J. F.	FO	27. 7.41
05256	—— J. Gilbert	Wg. Cr.	1. 6.41
72313	—— J. Gill	FL (E)	1. 3.41
3178	—— J. G.	ASO (WAAF)	22. 9.41
105881	—— J. J.	PO (ASD)	5.11.41
355934	—— J. L.	WO	1. 6.41
3576	—— J. M.	ASO (WAAF)	20.10.41
63500	—— J. O. [14]	PO (ASD)	5. 4.41
109902	—— J. S.	PO	1.10.41
110753	—— J. W.	APO (Tr)	25. 9.41

Personal No.	Name.	Rank.	Seniority
39184	Davis, J. W. B.	SL	1.12.41
40369	—— K. G.	FL	25. 5.41
2709	—— K. G.	ASO (WAAF)	18. 8.41
3939	—— M. J. T.	ASO (WAAF)	10.11.41
2787	—— M. M.	ASO (WAAF)	25. 8.41
61042	—— M. McF.	PO (O)	19. 1.41
345573	—— M. O.	WO	18. 9.39
79313	—— N. B.	FO (ASD)	14. 5.41
45765	—— N. G. N.	FO (T) (e)	1. 8.41
103719	—— N. L.	PO (ASD)	9.10.41
774	—— N. U. C.	ASO (WAAF)	29. 6.40
70499	—— P. B. N.	FL	23. 9.40
	—— P. E. [25*e*]	—	—
86081	—— P. E.	FO (ASD)	27. 9.41
76388	—— P. M.	FO (ASD)	23.11.40
996	—— P. M. S.	ASO (WAAF)	10. 8.40
39862	—— P. S.	FL	10. 2.41
39969	—— R. D.	FL	24.12.40
69129	—— R. E.	APO (Tr)	5. 4.41
46885	—— R. E. M.	PO (ASD)	17.12.41
110745	—— R. H.	APO (Tr)	22. 9.41
104727	—— R. W.	PO (ASD)	8.10.41
	—— S. A. [24*a*]	—	—
89668	—— S. H.	PO (ASD)	27.12.40
101478	—— S. P.	PO	11. 4.41
357067	—— S. R.	WO	1.11.40
62375	—— T. Alexander	PO (ASD)	14. 3.41
65236	—— T. Anderson	APO (Tr)	21. 4.41
44702	—— T. G.	FO (ASD)	11. 5.41
1084	—— U. R.	ASO (WAAF)	8. 9.40
104376	—— V. G. T.	PO (G)	16. 8.41
37315	—— W. A. L.	SL	1. 3.41
67890	—— W. D.	APO (Tr)	23. 3.41
83431	—— W. F.	FO (ASD)	10. 8.41
85851	—— W. H.	FO (ASD)	18. 9.41
86818	—— W. H. R.	PO (ASD)	7.10.40
108377	—— W. L.	APO (E)	10.10.41
81818	—— W. N.	FO (ASD)	30. 4.41
78135	Davison, B. M.	FO (ASD)	8. 3.41
61087	—— Eric	PO (ASD)	10. 2.41
111314	—— Ernest	APO (Tr)	14.10.41
44782	—— G.	FO	24.10.41
61031	—— G. A.	PO	14. 1.41
41675	—— H.	FL	30. 9.41
11078	—— Joe	Wg. Cr. (E)	1. 1.40
80021	—— John	FL	21. 3.41
105704	—— John	PO (A)	31.10.41
81521	—— J. A.	PO (ASD)	5. 7.40
2364	—— J. E.	ASO (WAAF)	28. 7.41
2292	—— M. J.	ASO (WAAF)	14. 7.41
101089	—— M. M.	PO	12. 7.41
348658	—— P. G.	WO	1. 8.40
83342	—— R.	FO (T) (S)	1. 1.42
39863	—— T. H.	FL	10.12.40
82483	—— T. R.	FL (M)	23. 7.41
46624	—— W.	PO (ASD)	15.11.41
104153	—— W. E.	PO (ASD)	15.10.41
73728	—— W. K.	FO	16. 4.41
	Davson, J. H.	Hon. FL	1. 6.39
42338	—— N.	FO	29. 1.41

Personal No.	Name.	Rank.	Seniority.
15186	Davy, B. A.	Wg. Cr.	1.12.41
107140	—— D'A. H.	FO (D)	26. 9.41
80009	—— E. H.	FO (ASD)	4. 9.39
28250	—— E. J. P. [22]	Wg. Cr.	1.12.40
66557	—— F. R.	PO	11. 5.41
62145	—— J.	APO (Tr)	1. 2.41
111149	—— J. H. C.	APO (T) (e)	7.11.41
07044	—— P. H.	FL (RAFO)	1. 1.24
03212	—— R. M.	Wg. Cr.	1.11.38
41382	—— R. W.	FL	3. 9.41
41383	—— T. D. H.	FL	3. 9.41
28148	Davys, J. L. M.	FL (RAFO)	1. 4.36
73156	Daw, A. T.	FL (ASD)	1.12.41
3442	—— B. C.	ASO (WAAF)	13.10.41
41782	—— F. G.	FO	25. 2.41
41561	—— V. G.	FL	3. 9.41
43679	—— W. H. J.	FO (ASD)	2. 5.41
68938	Dawbarn, A.	PO (ASD)	9. 8.41
41905	—— P. L.	FL	6.11.41
61359	Dawe, G.	PO (ASD)	21. 2.41
564602	—— G. E.	WO	1. 4.41
109700	—— H. G.	PO (ASD)	30.11.41
44884	—— W. A.	FO (T) (a)	22.10.40
69907	Dawes, A. F.	APO (Tr)	20. 5.41
109118	—— A. R.	PO	25. 9.41
46589	—— C. A. T.	APO (T) (e)	31. 7.41
331268	—— C. J.	WO	23. 9.39
41262	—— E.	FL	3. 9.41
796	—— E. O.	ASO (WAAF)	6. 7.40
86472	—— G. W. P.	FO (ASD)	8. 5.41
02111	—— H.	SL	1. 1.25
78556	—— H. B.	FL (ASD)	25. 4.40
64589	—— H. F. O.	APO (Tr)	17. 4.41
42971	—— H. R.	WO	1. 3.40
44650	—— L. H.	FO (E)	5. 6.41
63727	—— P. A.	FO (M)	28. 2.41
35258	—— P. W. J.	FL (T) (e)	9. 3.41
111876	—— T. E. S.	APO (Tr)	25.9.41
64590	Dawkins, E. D. G.	APO (Tr)	17. 4.41
83931	—— E. S.	FO (ASD)	18. 8.41
107927	—— G.	PO (G)	27. 9.41
27251	—— R. C.	Wg. Cr.	1.12.40
40996	Dawlish, H. D.	FL	3. 9.41
33082	Dawnay, M.	SL	1. 1.40
83343	Dawson, A. A.	FO (ASD)	14. 3.41
60438	—— A. B.	PO (ASD)	3. 2.41
335885	—— A. F.	WO	1. 7.41
101530	—— A. G.	PO	29. 6.41
	—— A. L.	SO (WAAF)	1.12.41
82843	—— A. M.	FO (ASD)	27. 7.41
1477	—— A. M. V.	ASO (WAAF)	21.12.40
63621	—— A. N.	APO (Tr)	5. 4.41
82189	—— A. W.	FO (G)	30.10.41
1948	—— B. K. A.	ASO (WAAF)	19. 5.41
44371	—— C. H.	FO (T) (S)	9. 5.40
73553	—— C. L.	FL (D)	18. 7.40
73867	—— C. S.	FL (ASD)	14. 1.41
23310	—— David J.	SL (M)	1.12.41
88828	—— Donald J.	FO (M)	6.12.40
82210	—— E. S.	PO (G)	3. 1.41
88361	—— E. T.	PO (A)	4. 1.41
60189	—— E. W.	PO (ASD)	8. 1.41

Personal No.	Name.	Rank.	Seniority.
31080	Dawson, F. P.	SL (E)	1. 9.41
108321	—— George	APO (Tr)	20. 8.41
352332	—— G. A. L.	WO	11.11.39
	—— G. G.	AC (T) (e)	1.12.40
44183	—— G. Newstead	FO	14. 7.41
90624	—— G. Novem	FL (B)	1. 9.40
75853	—— G. S. T.	SL (ASD)	1.12.41
517794	—— H. F. G.	WO	1. 7.41
514635	—— H. J.	WO	1. 9.41
	—— H. K.	ASO (WAAF)	20. 1.40
34148	—— H. L.	Wg. Cr.	1.12.41
106264	—— H. P.	PO (E)	28.11.41
81957	—— H. W.	FO (B)	25. 6.41
2727	—— I. J.	ASO (WAAF)	25. 8.41
	—— J. A. [25*b*]	—	—
511728	—— Jack	WO	15. 3.41
104910	—— James	PO (ASD)	18.10.41
2540	—— J. K.	ASO (WAAF)	11. 8.41
62112	—— J. Miles	PO (ASD)	4. 4.41
104188	—— J. Maxwell	FO (M)	25. 7.41
61008	—— John	PO	5. 2.41
43947	—— J. W.	FO	25. 4.41
105412	—— K. H.	PO (ASD)	30.10.41
73157	—— K. M.	FL (ASD)	2. 9.40
44441	—— L. A.	FO ASD)	7. 3.40
104750	—— L. J.	PO (ASD)	15.10.41
111274	—— L. R.	APO (Tr)	3. 2.41
37671	—— L. S.	SL (T) (a)	1. 9.41
68858	—— M. A. R.	PO (ASD)	16. 5.41
	—— M. P.	S (PMNS)	1. 4.41
84579	—— N.	FO (ASD)	10. 6.41
106787	—— N. J.	PO (ASD)	19.11.41
68808	—— P.	PO	17. 6.41
84975	—— P. H.	FO	26. 8.41
88743	—— P. R.	FO (ASD)	13.10.41
33210	—— P. W.	SL	1.12.41
82756	—— R. A.	FO (B)	25. 6.41
72593	—— R. F.	FL (M)	28. 3.40
73158	—— R. G.	FO (ASD) EO	7. 9.39 —
84206	—— R. H.	FO (ASD)	23. 8.41
80084	—— R. H. L.	PO	5. 3.41
83344	—— R. V.	FO (ASD)	2. 8.41
66187	—— Stanley	APO (Tr)	18. 2.41
100270	—— Stanley	APO (Tr)	9. 4.41
46397	—— S. C.	PO (O)	19. 8.41
45621	—— S. G.	FO (T) (s)	22.11.40
85419	—— S. T.	FO (ASD)	25. 9.41
101009	—— T. D.	PO	21. 5.41
28182	—— V. A.	FL	1. 9.39
65971	—— *Rev.* W. A. P.	SL (Ch)	29. 4.41
89249	—— W. J.	PO (A)	25. 1.41
	—— W. L. [10*b*]	GC	1. 6.41
74390	Dawson-Ridley, E.	PO (ASD)	3. 9.40
41353	Dawson-Shepherd, H. K.	FL (Supp List)	9.10.39
102116	Day, A. E.	PO (O)	29. 6.41
74469	—— A. H.	FA (ASD)	1. 5.41
84179	Day, A. L.	FO (ASD)	20. 8.41
61330	—— A. V.	PO (ASD)	7.12.40
69574	—— A. W.	PO (ASD)	20. 8.41
105751	—— B. G. G.	PO (E)	7.11.41
1769	—— *Rev.* C. L.	ASO (WAAF)	29. 3.41
103357	—— C. M.	PO (A)	3.10.41
82302	—— *Rev.* C. S.	SL (Ch)	15. 8.40
35061	—— D. J.	SL (T) (e)	6. 6.41
111805	—— D. P.	APO (E)	21.11.41
3303	—— D. V.	ASO (WAAF)	6.10.41
68557	—— E. J.	APO (Tr)	15. 4.41
79368	—— F. B.	FO	1. 4.41
105752	—— F. G. P.	PO (E)	7.11.41
65271	—— F. P.	APO (Tr)	25. 4.41
65707	—— F. W.	APO (Tr)	1. 2.41
103265	—— G.	PO (E)	7.11.41
89592	—— G. A.	PO	1. 1.41
45974	—— G. Cedric	PO	19. 6.41
102112	—— G. Cyril	PO	29. 6.41
62035	—— G. E.	PO (B)	18. 2.41
63241	—— G. T.	PO (ASD)	28. 4.41
43450	—— G. W.	FL (ASD)	24. 6.41
100418	—— H. C.	APO (Tr)	27. 5.41
82503	—— H. E.	FO (G)	17. 1.41
05175	—— H. M. A.	Wg. Cr.	1. 7.39
62816	—— J.	APO (Tr)	1. 2.41
2541	—— J.	ASO (WAAF)	11. 8.41
88083	—— J. A.	FO (ASD)	1.11.41
85076	—— J. E.	FO (ASD)	4. 3.41
02113	—— J. F. A. [21*a*]	SL (T) (e)	1. 6.41
86206	—— J. F. R.	PO (ASD)	9.10.40
39864	—— J. G.	FL	10.12.40
102603	—— J. Hemsworth	PO (O)	13. 7.41
83345	—— J. Hunt	PO (T) (e)	2. 8.40
43478	—— L. H.	FO	1. 4.41
39413	—— M. D.	FL (T) (e)	3. 9.40
108483	—— M. E. M.	PO (ASD)	19. 3.41
74751	—— O. L.	FO (ASD)	24. 9.39
41263	—— R. L. F.	FL	3. 9.41
78348	—— R. M. C. [15]	FO (ASD)	18.10.40
42559	—— R. O.	FO	10. 2.41
105880	—— R. P.	PO (ASD)	5.11.41
81922	—— R. S.	FO	29. 6.41
61582	—— S. M.	PO (ASD)	10. 3.41
85102	—— V. W. G.	FO (T) (e)	26. 1.42
75178	—— W. H.	SL (ASD)	1. 9.39
03213	—— W. R.	Wg. Cr. (T) (s)	1. 3.40
354836	Daymond, S. D.	WO	15. 5.40
61318	Daynes, H. C.	APO (T) (s)	21. 2.41
1142	Dayus, E. C.	FL (M)	29. 8.40
	Dazeley, A. E. [21*a*]	—	—
69669	—— A. H.	APO (Tr)	1. 3.41
41906	Deacon, A. H.	FL	6.11.41
84610	—— A. W.	PO (A)	11.10.40
44547	—— E. W.	FO	26. 8.41
02114	—— G. R. A.	Wg. Cr.	1. 7.34
61739	—— H. L.	APO (Tr)	4. 3.41
25042	—— J. W.	Wg. Cr.	1. 9.41

Personal No.	Name.	Rank.	Seniority.
2239	Deacon, Q.	ASO (WAAF)	30. 6.41
63351	—— R. S.	PO (E)	13. 6.41
43582	—— S.	FO (T) (e)	14. 3.40
113706	—— W. E.	APO (Tr)	1. 2.41
64963	—— W. R.	APO (T) (s)	25. 4.41
511171	Deadman, A. D.	WO	1. 1.41
67633	—— K. C.	PO	11. 5.41
44855	Deag, J. S.	FO (ASD)	1. 6.41
13041	Deakin, A.	FL	3. 9.40
114854	—— B.	APO (Tr)	14.10.41
46267	—— C. A.	PO (T) (e)	13. 1.41
	—— C. H.	SL (CC)	14. 6.40
3789	—— E.	ASO (WAAF)	1.10.41
102850	—— G. W.	APO (Tr)	20. 5.41
84072	Dealing, E. F.	FO (ASD)	29. 6.41
903	Deall, D.	ASO (WAAF)	27. 7.40
75911	Dealtry, G. P.	FO (B)	12.10.40
81212	de Amodio, *The Marquis*	FO (ASD)	27. 9.41
42997	Dean, D. F. E. C.	FO	7. 3.41
10083	—— D. W.	Wg. Cr. (E)	1. 4.39
42594	—— E. G.	FO	18. 2.41
39718	—— E. H.	SL	1.12.41
64403	—— F.	PO (ASD)	10. 5.41
393	—— F. D.	SO	1.12.41
43062	—— F. E. W.	FO (G)	1. 4.41
83950	—— F. H.	FO (ASD)	1.17.41
105032	—— F. J. J.	APO (Tr)	12. 5.41
21314	—— F. S.	FO (A)	27. 3.39
39227	—— G. F.	SL	1.12.41
88858	—— G. H.	FO	14.11.41
44336	—— G. K.	FO (ASD)	11.11.40
67402	—— G. S.	APO (Tr)	28. 3.41
70166	—— H. P.	FL (RAFO)	17. 8.26
45156	—— H. P. E.	PO (T) (e)	8.11.40
32243	—— H. W.	Wg. Cr. (T) (a)	1. 3.41
42810	—— James [25*b*]	FO	20. 4.41
46319	—— Johns	FO (T) (e)	28. 8.40
110570	—— J. A.	PO (O)	27.10.41
111527	—— J. F.	PO	30. 7.41
65893	—— J. Reginald	APO (Tr)	1. 5.41
84553	—— J. Richard	FO (ASD)	3. 9.41
31177	—— M.	SL (E)	1.12.41
	—— M. J. [5]	—	—
2438	—— M. M.	ASO (WAAF)	4. 8.41
18654	—— R. M.	WO	3. 6.37
107455	—— R. W.	PO (G)	26. 9.41
61740	—— Thomas	APO (Tr)	4. 3.41
512613	—— Thomas	WO	1. 2.41
67811	—— W.	APO (Tr)	1. 2.41
45136	—— W. B.	FO (T) (e)	1.11.41
44348	—— Walter H.	FO (E)	2. 5.40
74470	—— William H.	FO (ASD)	26.12.40
23272	—— W. J. L.	SL (M)	1.12.41
103720	—— W. N.	PO (ASD)	9.10.41
75120	—— W. N. R.	FL (A)	1.12.41
74471	—— W. S.	FO (ASD)	17. 9.40
379	Deane, D. H.	SO (WAAF)	1. 7.41
4443	—— E. D.	FO (ASD)	2. 5.40
	—— F. D.	ASO (WAAF)	24. 1.40
83533	—— H. B.	PO (E)	27. 9.40
105705	—— K. H.	PO (A)	31.10.41
07046	—— L. A. W.	FL (RAFO)	1. 4.29
40089	Deane, L. C.	FL	12. 2.41
65305	—— O. F.	APO (Tr)	26. 4.41
80937	—— T. B. N.	FO (ASD)	19. 6.41
	—— W. [5]	—	—
11179	—— W. W. [160]	Wg. Cr.	1. 3.40
3840	Deane-Daniels H. E.	ASO (WAAF)	3.11.41
691	Deane-Drummond, I. G. M.	ASO (WAAF)	10. 6.40
2439	—— M.	ASO (WAAF)	4. 8.41
66691	Deane-Jones	APO (Tr)	1. 2.41
69830	Deans, A. E.	APO (Tr)	6. 5.41
3731	—— D. E.	ASO (WAAF)	27.10.41
06050	—— E. E.	SL (ASD)	1.12.41
106723	—— F. G.	APO (Tr)	5. 8.41
68068	—— J.	PO (A)	8. 8.41
90251	Deansley, E. C.	SL	1.12.41
72816	Dear, F. H.	FL (ASD)	1.12.41
74472	—— H.	FO (ASD)	1. 5.40
80615	—— I. E.	FO (ASD)	7. 6.41
	—— *Hon.* K. J.	FL	23.12.40
63107	—— M. F.	PO	3. 4.41
39506	—— P. D.	FL	3. 9.40
108301	—— S. W.	APO (Tr)	31. 7.41
23173	Dearberg, L. E. A.	SL (M)	10. 3.41
66274	Dearden, Albert J	APO (Tr)	14. 3.41
63433	—— Arthur J.	PO (O)	9. 3.41
349316	Deards, E.	WO	1. 3.41
67300	Dearing, C. H.	APO (Tr)	11. 2.41
1167	—— F. M.	ASO (WAAF)	14. 9.40
81808	Dearman, E. A.	PO (ASD)	9. 4.41
2985	—— E. M.	ASO (WAAF)	15. 9.41
86571	Dearnley, W. H. G.	PO (A)	21.11.40
335334	Dearsley, M.	WO	15. 5.40
18048	Dearth, E. C.	Wg. Cr. (T) (e)	1. 1.40
84288	Deas, A. J.	FO	4. 9.41
103721	—— T. S.	PO (ASD)	9.10.41
87060	—— W. I.	FO	19.10.41
88108	Deason, E. A. [14]	FO (ASD)	15.11.41
85458	De'Ath, C. J.	FO (E)	25.11.41
40682	Deaves, B.	FL	3. 9.41
83937	De Bathe, *Sir* C. A.	PO (ASD)	19. 8.40
981	de Beaumont, C. A.	ASO (WAAF)	29. 5.40
90520	—— C. L. L. A.	SL (B)	1.12.41
80168	De Beer, C. L.	PO (ASD)	24. 3.41
39443	de Belleroche, H. R. A.	FL	3. 9.40
70617	Debenham, A. I. S.	FL	3. 9.41
82669	—— C. H.	FO	2. 5.41
85627	—— C. M. W.	PO (D)	24. 9.40
73159	—— G. T.	EO FO (ASD)	— 7. 9.39
87818	—— H. C.	PO (ASD)	1.11.40
3163	—— J. H.	ASO (WAAF)	22. 9.41
81656	—— K. B. L.	FO	29. 6.41
77389	—— R. J.	FO (ASD)	26. 1.41
62085	De Berniere Smart, K. F. H. L.	PO (ASD)	8. 3.41
105706	Debney, J. R.	PO (A)	31.10.41

Personal No.	Name.	Rank.	Seniority.
111944	De Bock Porter M. E.	PO	12.11.41
75918	Debono, G. P.	FL (E)	1.12.41
77730	De Bosdari, C. D.	FO (ASD)	26. 9.40
82139	de Boursac, V.	FO (ASD)	23. 7.41
100628	Debran, H. J. H.	PO	17. 6.41
102736	De Bunsen, R. L.	PO (ASD)	4.10.41
	de Burgh, D. H. [10*a*]	GC (T) (S)	1. 3.40
42811	de Bureet, R. P. A. J.	FO	1. 6.41
104388	—— H. F.	PO (O)	9. 8.41
108160	Deck, A. G.	PO	30. 9.41
01144	de Courcy, J. A. G.	GC (T) (E)	1.12.40
84803	De Courcy-Ireland, L. K.	FO (ASD)	1. 4.41
	—— S. B. [12*a*]	Cdr.	—
	—— M.	S (PMNS)	1. 4.41
66078	Dedman, W. C.	PO (ASD)	9. 5.41
358989	Dee, J. S.	WO	1. 9.41
89106	Deedes, P. G.	FO (ASD)	8.11.41
75843	Deegan, *Rev.* L.	SL (Ch)	16.11.39
108131	Deeks, P. V.	PO	1. 9.41
69575	Deeley, J. H.	PO (ASD)	20. 8.41
64133	—— L. N.	APO (Tr)	22. 3.41
88765	Deen, F. A.	FO (ASD)	22.11.41
87256	Deeny, J. J. [8*a*]	PO (ASD)	26.10.40
40370	Deere, A. C.	FL	28. 7.41
72303	de Fauque de Jonquieres, M. V. J.	SL (E)	1.12.41
42840	de Forest, H. G.	FO	2. 3.41
87819	De Fraine, J. T.	FO (ASD)	1.11.41
132	—— P. M.	SO (WAAF)	5. 7.41
80725	de Freitas, G. S. [24]	FO (E)	24. 1.41
33163	—— W. A. A.	Wg. Cr.	1.12.41
72358	de Froberville, M.J.P.F.H.D'A. [25]	FL (E)	1. 8.40
8756	—— M. J. E. F. H. [25]	PO (E)	18. 1.41
	De Garis, K. O.	S (PMNS)	1. 4.41
77007	De Gaye, G.	FO (ASD)	1. 1.41
74103	—— J. A.	FO (ASD)	19. 9.40
63001	De Grey, Seaman Edwin	APO (Tr)	31. 3.41
31389	de Gruchy, N. E.	FL (E)	1. 9.41
34104	de Gruyther, A. A.	Wg. Cr.	1. 9.41
83441	de Haan, P. [14]	FO (ASD)	12. 8.41
75614	De Halpert, R. V.	FL (ASD)	1. 9.39
79314	De Hamel, C. F.	FO (ASD)	20. 5.41
75725	de Hauteville Bell, A. M.	SL (T) (E)	11. 4.41
1570	—— P. M.	ASO (WAAF)	25. 1.41
70169	de Havilland, G. R.	FO (RAFO)	30.10.29
70170	—— P. J.	FO (RAFO)	29. 9.34
90679	Dehn, H. G.	SL (B)	1. 6.41
77378	Deighton, F. J.	SL (ASD)	1.12.41
77481	—— R. H.	FO (ASD)	1.10.40
84252	de Jersey, G. W. S.	FO (M)	27. 8.40
63817	De Jong, A. B. E.	PO	10. 4.41
86309	de Jonge, *Rev.* F. H.	SL (Ch)	11.10.40
4526	de Jongh, G.	FL (ASD)	6. 4.41
79612	De Kantzow, J. E.	FO (ASD)	20. 5.41
73160	de la Bère, R. [100]	FO (ASD) / EO	1. 9.39 / —
41990	de Labouchere-Sparling, F. A. G. F. J.	PO	18.11.39
109421	De La Cour, J. P. S.	APO (E)	5. 9.41
106876	De La Coze, J. R.	PO	13. 9.41
60201	Delaforce, M. W.	PO (ASD)	17. 1.41
76485	Delahay, S. L.	SL (ASD)	1. 9.39
33511	de la Haye, G. E.	FO (E)	15. 1.41
40517	de la Hoyde, D. E.	FL	29. 6.41
69754	Delahunt, C. G. M.	APO (Tr)	11. 4.41
87820	De La Mare, J. R.	FO (ASD)	1.11.41
73161	Delamere, J.	FO (ASD)	17. 9.39
74473	Delaney, G. W.	FO (ASD)	25. 9.40
86010	—— W. J.	PO (T) (S)	20. 9.40
63472	Delany, D. B.	PO	3. 4.41
67962	De la Motte	APO (Tr)	9. 4.41
05149	Delap, M. V.	Wg. Cr.	1.12.40
84355	de la Pasture, G. H.	FO (ASD)	27. 6.41
36211	de la Perrelle, V. B.	FL	3. 9.41
106931	Delarue, A. D.	PO (ASD)	19.11.41
72037	De Laszlo, J. A. [18]	FO (ASD)	5. 9.40
	de Laszlo, P. D., *Hon.*	GC (ASD)*	21. 7.41
83828	De La Torre, B. E.	FO (ASD)	28. 4.41
37955	de Lavison, A. M. N.	FL (Supp. List)	11. 7.37
63442	de Ledesma, J. J.	PO	3. 4.41
40608	de Lestang, R.M.C.N.	FL	3. 9.41
105413	Delittle, A.	PO (ASD)	30.10.41
512	Delius, D. Y.	SO (WAAF)	1.12.41
102688	Dell, A. W. G.	PO (ASD)	25. 9.41
61532	—— C. E.	PO (ASD)	7. 2.41
31122	—— G. F.	SL (E)	1.12.41
365202	Dellbridge, J. H.	FO (T) (S)	4.12.40
74375	Deller, J.	PO (ASD)	26. 9.39
109798	—— J. F. P.	APO (Tr)	27. 8.41
	Deloford, J. L. [27]	—	—
60545	—— M. D.	PO (O)	12. 1.41
63187	de Lom, T. C. B.	PO (ASD)	4. 4.41
87370	Delorme, P.	PO	29.10.40
65600	Delichu, V. C.	APO (T) (S)	2. 5.41
	Delves, L. E. V.	SO (WAAF)	1.121.41
80546	De Mancha, R. A.	PO	8. 6.40
43752	De Margry, F. A.	FO (ASD)	2. 5.40
2491	De Marney, E. D.	ASO (WAAF)	4. 8.41
90773	Demel, W. H.	SL (ASD)	1. 9.40
41678	De Mestre, P. M.	FL	2.10.41
79234	De Mier, S. B.	FO (G)	15. 6.41
	Dempsey, E.	—	—
77461	—— O. J.	FO	1. 2.41
81962	Dempster, A. J. H.	FL (ASD)	24. 7.40
75194	—— D. E.	SL (ASD)	1. 9.39
80902	—— H. F.	FO (ASD)	15. 6.41
106503	—— R.	PO	17. 9.41
63622	—— W. F. H.	APO (Tr)	5. 4.41
79389	De Moyse-Bucknall, S. P. B.	FO (ASD)	10. 4.41
101479	de Naeyer, F.	PO	11. 4.41
107743	Denbigh, R. H.	APO (A)	15. 8.41

Personal No.	Name.	Rank.	Seniority.
81992	Denby, C. P.	FL (ASD)	1. 4.41
80812	—— G. A.	FO	9. 6.61
104687	Dence, E. S.	APO (B)	21. 7.41
109192	Dench, F. C.	PO (ASD)	17.12.41
346352	Dendy, E. J.	WO	1.10.40
70172	—— J.	FL	1. 4.41
69619	De Neut, A. E.	PO (ASD)	27. 8.41
106714	Dengate, L. C.	APO (Tr)	29. 7.41
61410	Denham, B. M.	PO (ASD)	3. 3.41
91054	—— C. H.	FL (B)	1.12.41
69072	—— E. W.	APO (Tr)	24. 3.41
69974	—— J. K.	LO (M)	13. 6.41
	Denholm, F. M.	ASO (WAAF)	5. 2.40
32003	—— G. H.	SL	1.12.41
90190	—— G. L.	SL	1. 9.40
	—— J. D. S.	GC (T) (a)	1. 3.41
73612	Denison, A. A.	FL (ASD)	6.12.39
2169	—— H. D. U.	Wg. Cr.	1. 6.41
107382	—— H. I.	APO (Tr)	19. 8.41
37596	—— R. W.	SL	1. 9.41
340411	Denley, J.	WO	1. 4.40
42595	Denman, F. G.	FO	30. 3.41
11010	—— J. L.	SL (E)	1. 6.40
74474	—— J. T.	PO (ASD)	25.10.39
40465	Dennant, J. E.	FL	25. 6.41
43570	Denne, C. A.	FO (T) (e)	14. 3.40
67396	—— E.	APO (Tr)	27. 3.41
102538	Dennehey, J. R. D.	PO	12. 5.41
101065	Dennehy, C. M.	PO	3. 7.41
21106	—— P. [24*a*]	Wg. Cr. (E)	1. 3.41
106266	Dennes, M. W.	PO (E)	28.11.41
106930	Dennett, C. J. L.	PO (ASD)	19.11.41
67891	—— R. H.	APO (Tr)	24. 3.41
	—— G. A. [24*b*]	—	—
590392	Denney, A. J.	WO	1. 1.41
64105	—— L. E.	APO (Tr)	1. 2.41
23206	—— W. V. A.	SL (D)	1. 6.41
103722	Denniford, S. T. J.	PO (ASD)	9.10.41
44434	Denning, C. E.	FO (T) (S)	23. 3.41
65205	—— F.	APO (Tr)	16. 4.41
21243	—— J. B.	FL (A)	4. 9.40
77762	Dennis, A. E.	FL (ASD)	1. 8.41
205	—— A. L.	ASO (WAAF)	27. 6.39
111806	—— B. C.	APO (E)	21.11.41
83534	—— C. H.	FO (E)	28. 8.41
64274	—— D. F.	PO	9. 4.41
72643	—— E. A.	FP (ASD)	25. 8.39
60285	—— E. E.	PO	3.11.40
108554	—— J. H.	PO (ASD)	10.12.41
45364	—— J. J.	PO (T) (S)	26. 3.41
41783	—— J. M.	FO	25.11.40
109299	—— L.	PO (ASD)	20.10.41
31045	—— L. C.	Wg. Cr. (E)	1. 9.41
81568	—— M. S.	FO (A)	3. 8.41
101219	—— P. W.	PO (ASD)	11. 9.41
64762	Dennis, R. F.	PO (E)	4. 7.41
68829	—— R. W.	PO (T) (S)	22. 8.41
10084	—— S. D.	Wg. Cr. (E)	1.11.38
110675	—— W. A.	APO (Tr)	2. 5.41
36072	—— Wm. Thos.	SL	1.12.40
100236	—— Wm. Thos.	APO (Tr)	10. 3.41
90264	Dennison, A. G. [72]	SL	3. 9.41
74475	—— C. E.	FL (ASD)	28. 6.41
105414	—— W.	PO (ASD)	30.10.41
78760	Denniss, L. G.	FO	15. 5.41
101795	—— R. G.	FO (M)	4. 7.41
67148	Dennistoun-Sword, A. B.	PO (ASD)	16. 5.41
68585	Denny, A.	APO (Tr)	22. 4.41
90993	—— B. M.	FL	30.10.41
79433	—— C. H.	FO (ASD)	22. 5.41
63317	—— C. M.	APO (Tr)	1. 4.41
106048	—— E. F. K.	PO (O)	6. 9.41
	—— F. H. [27]	—	—
16130	—— F. M.	Wg. Cr.	1. 3.40
3343	—— I.	ASO (WAAF)	6.10.41
84516	—— J.	FO (ASD)	30. 8.41
84570	—— J. L. P.	FO (ASD)	13. 6.41
43954	—— J. R.	FO	25. 4.41
112007	—— W. L. M.	PO	19.11.41
	Dennys, G. T. [16]	SL (CC)	1. 9.40
101877	Denoon, D. G.	APO (Tr)	21. 4.41
67699	de Normanville, P. B.	PO	1. 6.41
41157	Densham, A. R.	FL	3. 9.41
	—— A. W.	APO (B)	24. 8.39
79037	—— D. W.	FO (T) (S)	11.11.41
102983	—— W. M.	PO (O)	19. 7.41
91020	Dent, A. W.	FO (B)	3. 9.40
67651	—— C.	PO (O)	25. 5.41
87964	—— D. M. [16]	FO (ASD)	19. 9.41
109483	—— H.	PO	22.10.41
72817	—— H. B.	FL (T) (S)	19.11.40
105666	—— J. I. C.	PO (ASD)	30.10.41
354317	—— T. W.	WO	1. 1.41
1600	—— V. D.	ASO (WAAF)	31. 1.41
65354	—— W. B.	APO (Tr)	28. 4.41
	—— W. E. [24*b*]	—	—
102386	Denton, D.	APO (Tr)	9. 5.41
88766	—— F. D.	PO (ASD)	22.11.40
36238	—— F. H.	FO	17. 1.41
64263	—— I. P. B.	PO	22. 2.41
66692	—— J.	APO (Tr)	1. 2.41
84253	—— P. H.	FL (M)	27. 8.41
60384	Denty, G. B.	PO (ASD)	24. 1.41
88151	Denvil, A. D. G.	PO (E)	1. 2.41
62683	Denville, B. J. A. S.	PO	23. 3.41
103105	Denvir, J.	PO (ASD)	1.10.41
26123	Denyer, A.	WO	1. 5.41
100868	Denyer-Green, L. D.	APO (Tr)	7. 5.41
355081	Denzey, P. R. W.	WO	1. 1.41
68879	De Pass, B. A.	PO (ASD)	13. 6.41
108690	De Pledge, J. P.	PO (ASD)	10.12.41
1257	—— M. E.	ASO (WAAF)	28. 9.40
	de Putron, O. W.	GC	1. 3.40

Personal No.	Name.	Rank.	Seniority.
75895	De Ramer, F. J.	FO (ASD)	10.11.40
84924	Derbyshire, A. H.	FO	31. 8.41
344741	—— G.	WO	15. 5.40
112993	—— J.	APO (Tr)	28.10.41
42110	—— J. M.	FL	6.11.41
77462	—— J. N.	FO	1. 2.41
354146	—— M.	WO	1. 1.40
78996	—— R. V.	FO (G)	15. 6.41
81204	Derham, N. L.	FO (ASD)	2. 3.41
101147	Dermer, B.	PO (ASD)	11. 9.41
67729	—— C. T.	APO (T) (e)	3. 3.41
75445	—— E. G.	FL (M)	17.10.39
64997	Dernond, P.	PO (ASD)	25. 4.41
01145	de Roeer, B. P. H.	SL (*ret*)	1. 4.18
81198	—— J. G. H.	FO (ASD)	5. 2.41
80680	de Rouet, L. E.	FO (ASD)	17. 6.41
81840	De Rougement, E. C.	FO (ASD)	15. 7.41
79477	De Routon, J. M.	FO (ASD)	27. 5.41
81094	De Roy, G. C.	FO (ASD)	10. 6.41
82961	Derrett, A. E. C.	FO (O)	28. 7.41
94	Derrick, B. P.	FLO (WAAF)	6. 2.41
62376	—— L. G.	PO (ASD)	14. 3.41
85256	—— R. C.	FO	14. 9.41
1154	Derry, A. L.	Wg. Cr. (A)	1. 3.41
87862	—— F. R.	PO (ASD)	8.11.40
70853	Derwent, H. L.	FL	17. 7.41
15055	de St. Leger, R. J. M.	GC (T) (e)	1. 3.41
76508	De Salis, W. J.	FO (ASD)	18. 9.40
27248	de Sarigny, D. R. C. R.	SL	1. 9.41
72644	—— J. F. R. B.	FL (ASD)	6.12.39
81396	—— M. C. B.	PO (G)	28. 7.41
27242	de Satgé, M. V.	SL (ASD)	1.12.41
84137	De Sausmarez, G. F.	FO (ASD)	12. 8.41
1417	De Sausmarez, D. M.	ASO (WAAF)	23.11.40
46129	Desborough, C. A. P.	PO (O)	10. 7.41
	—— E. E. C. [24*b*]	—	—
72127	—— E. R.	SL (E)	1.12.41
83190	—— J. M.	FO (T) (e)	2.11.41
105882	Deschamps, P.	PO (ASD)	5. 11.41
417	de Serclaes, *Baroness* E.	FLO (WAAF)	4. 2.41
79517	de Sibour, J.	FL	21. 9.40
64957	—— J. J. B.	APO (T) (e)	11. 4.41
42813	de Sieyes, F. G.	FO	25. 5.41
238327	De Sousa, S. A. J.	WO	1.11.41
65355	De Ste Croix, S. A.	PO (Tr)	18. 9.41
	Desmond, T. J.	GC	1.12.41
	Desoer, N. L.	GC	1.12.40
	d'Este, H. A. M.	EO	—
101768	De Ste Croix, G. E. M.	APO (ASD)	12. 6.41
	de Teissier, I. G. D.	Hon. FL (ASD*)	24.11.41
75770	De Thier, F. I. J.	FO (E)	20. 1.41
72418	Dettmer, A. G.	FL (E)	1. 3.41
64763	—— J.	PO (E)	4. 7.41
64547	Deubert, L. S.	APO (Tr)	16. 4.41
43797	Deuchars, G. D.	FO (T) (s)	9. 5.40
32221	Devas, W. G.	SL	3. 9.41
74528	de Verd Leigh, H.	PO (ASD)	26. 9.39
111486	Deuntzer, D. C.	PO	29.10.41
	—— M. E.	S (PMNS)	1. 4.41
102017	Devening, S. J.	APO (Tr)	25. 6.41
45422	Devenish, A. D. E.	PO	8. 3.41
80198	—— P. P.	PO	24.10.41
3577	Devenish-Meares, C. A.	ASO (WAAF)	20.10.41
43787	Deverell, W. E.	FO (T) (e)	9. 5.40
109737	Devereux, A. V.	APO (T) (e)	17.10.41
80113	—— M. V. D. D.	PO	24. 6.41
105415	—— P. M.	PO (ASD)	30.10.41
107643	—— W. D.	PO	27. 9.41
82443	—— W. T.	FO (ASD)	20. 7.41
45546	Deverill, E. A.	PO	2. 4.41
66011	—— J. J.	PO	26. 4.41
39306	Devey, H. G. D.	SL	1.12.41
	De Ville, E.	APO	25. 8.39
89112	de Villiers, P.	PO (ASD)	8.11.40
88938	Devine, E. A.	PO (ASD)	6.12.40
40808	—— P. S.	FL	3. 9.41
104054	deVinny, A. M.	PO (ASD)	9.10.41
39434	Devitt D. J.	SL	1.12.41
70174	—— H. C.	FL (ASD)	1. 3.41
90080	—— P. K.	SL	1. 6.40
106483	Devlin, *Rev.* C. J.	SL (Ch)	16. 9.41
314937	—— James	WO	1.10.40
144292	—— John	WO	1. 6.41
45297	—— M.	PO (ASD)	6. 3.41
356915	—— S. J.	WO	1. 6.41
66365	De Voil, D. H.	APO (Tr)	6. 4.41
	Devon, S. A.	PO (CC)	25. 9.41
107306	De Vries, E.	PO (ASD)	26.11.41
67149	Dew, A.	PO (ASD)	16. 5.41
90453	—— A. H. E.	Wg. Cr. (B)	1. 6.41
84185	—— H. T. B.	FO (ASD)	21. 8.41
84279	—— R. T.	FO	18. 7.41
12031	—— W. J.	SL (E)	1. 6.40
45415	Dewar, C.	PO (ASD)	28. 3.41
70175	—— D.	FL (Met)	31.10.39
106164	—— D. G.	PO	17. 9.41
103723	—— F. S.	PO (ASD)	9. 10.41
85257	—— J.	FO	14. 9.41
2496	—— P. A.	ASO (WAAF)	1. 8.41
87115	—— P. C. T.	PO (ASD)	19. 7.40
590267	—— W. A.	WO	1. 3.41
67927	—— W. McL.	APO (Tr)	29. 3.41
104563	Dewar-Mills, D. C.	PO (O)	24. 8.41
103358	De Ward, T. R.	APO (A)	3.10.41
104302	Dewbery, J.	APO (Tr)	16. 7.41
63870	Dewdney, D. A. C. [17]	FO (ASD)	21. 8.41
111909	—— P. J.	APO (Tr)	15.10.41
48357	Dewell, F. W.	FO	1. 4.41
69038	Dewes, H. J. S.	APO (Tr)	12. 3.41
100725	—— H. R. C.	PO (ASD)	30. 8.41
83167	Dewey, R. M.	FO (ASD)	1. 8.41
67963	Dewhirst, A.	APO (Tr)	9. 4.41
45378	—— H. [25*b*]	FO (T) (e)	11.11.40
45953	—— J. A.	PO	15. 6.41
41907	Dewhurst, K. S.	FO	6.11.40
66012	—— L.	PO	26. 4.41

Personal No.	Name.	Rank.	Seniority.
86011	Dewhurst, R.	FO (T) (e)	20. 9.41
79706	—— W. T.	FO (E)	1. 6.41
90640	Dewick, G. H.	FO (B)	17.10.40
72818	De Wilde, H. R.	FL (ASD)	1.12.41
108989	—— R. C.	PO	18.10.41
357852	Dewing, H. C. H.	WO	1. 6.41
108691	—— L. S. D'O.	PO (ASD)	10.12.41
61842	—— R. R.	PO (A)	10. 5.41
103162	De Wolf, D.	PO (ASD)	8.10.41
90871	de Worms, G. P. G.	FL (A)	1.12.41
40896	Dews, D.	FL	3. 9.41
101766	—— R. M.	PO (ASD)	18. 9.41
91155	Dewsbury, B. G.	FO (B)	8. 9.40
80947	de Wynter, I. H.	FO (ASD)	20. 6.41
89028	Dexter, C. G.	PO (E)	22. 2.41
78566	—— G.	FO (T) (e)	1. 3.41
64025	—— R.	PO (E)	27. 6.41
85148	—— R. M.	FO (ASD)	1. 6.41
100344	Dey, G. A.	APO (Tr)	8. 5.41
101625	—— I. G.	PO (ASD)	4. 9.41
	—— *Right Rev. Bishop* J. Yarburgh-Bateson, *Hon.* S.N.	GC (*ret*) (Ch)	9.12.18
83346	De	FO (ASD)	27. 3.41
70177	—— D. H.	FO	9. 9.39
45119	Deyell, D. K.	PO (O)	11.12.40
111248	Deytrikh, A.	PO	5.11.41
70178	Diamant, A. M. [18]	FL	9. 9.40
78349	—— R. G. E.	FO (ASD)	8. 4.41
61649	Diamond, G. C.	APO (Tr)	1. 2.41
67879	—— W. E de B.	APO (Tr)	21. 3.41
46590	Diaper, J. W.	APO (T) (e)	31. 7.40
39185	Dias, B. O.	SL	1.12.41
85258	Dibb, W. R.	FO	14. 9.41
65417	Dibben, A. A.	PO (E)	11. 7.41
31055	—— A. C.	Wg. Cr. (E)	1. 9.41
79812	—— E. L.	FO (ASD)	7. 6.41
79879	—— F. L.	PO (E)	24. 7.40
91140	—— H. R.	FL (E)	1.12.41
342356	Dibble, A. E.	WO	1. 3.40
828	—— B. A. T.	WO	1. 9.41
65091	—— H. W.	APO (Tr)	1. 2.41
67195	—— J. C.	PO (ASD)	23. 5.41
328390	—— L. C.	WO	1. 5.41
78066	—— N. C. K.	FO (ASD)	12. 3.41
107469	Dibden, H.	PO (ASD)	29. 9.41
42675	Dibnah, R. H.	FO	28. 2.41
68356	Dick, A. McG.	APO (Tr)	15. 2.41
90201	—— I. A. G. L.	Wg. Cr. (M)	1. 9.41
75060	—— J. G.	FL (D)	22. 9.40
17245	—— J. S.	FL	4. 7.40
84991	—— J. T.	FO	24. 8.41
997	—— L. G.	ASO (WAAF)	10. 8.40
07051	—— M. C.	Wg. Cr. (*ret*)	1. 7.38
61101	—— N. R.	PO (ASD)	14. 2.41
3069	—— P. E.	ASO (WAAF)	15. 9.41
107829	—— R.	APO (T) (e)	3.10.41
101265	—— W. B.	APO (Tr)	1. 2.41
7652	—— W. F.	FF (ASD)	15. 4.41
77648	Dick-Cleland, J. K.	FO (ASD)	20. 2.41
77079	Dick Larkam, R.	FO (T) (e)	14. 8.41
16242	Dicken, C. W.	Wg. Cr.	1. 6.40
05159	—— H. E.	Wg. Cr. (T) (e)	1.12.40
80961	—— H. H.	FO (ASD)	22. 6.41
100755	Dickens, E. H.	PO (ASD)	4. 9.41
65092	—— G. J.	APO (Tr)	1. 2.41
823	—— J.	ASO (WAAF)	13. 7.40
16208	—— L. W.	Wg. Cr.	1. 3.40
86602	—— P. C.	FL (N)	25.10.41
63525	—— R.	APO (Tr)	1. 2.41
16243	—— T. C	Wg. Cr.	1. 3.40
	—— W. A. [20]	—	—
45209	Dickenson, A. G.	PO	14. 8.40
68809	—— M. E. S.	PO	17. 6.41
334784	—— R.	WO	1. 4.37
100708	Dicker, J. A.	FO (ASD)	14. 7.41
508953	—— W. G.	WO	1. 7.41
46375	Dickerson, J. E.	PO (ASD)	15.10.41
82327	Dickie, A. H. H. M.	FO (ASD)	15. 6.41
43029	—— D. G.	PO	13. 7.40
80987	—— D. O.	FL (M)	18. 6.41
86423	—— E. J.	FO (O)	8. 9.41
67334	—— G. B.	APO (Tr)	4. 3.41
110217	—— J.	APO (T) (S)	2.10.41
65894	—— W. W.	APO (Tr)	1. 5.41
69975	Dickie-Clark, W. F.	FO (M)	13. 6.41
62640	Dickins, C. M.	FO (M)	11. 3.41
41681	—— D. S.	FL	2.10.41
101656	—— F. J. D.	PO (ASD)	18. 9.41
74088	—— R. V.	FO (ASD)	19. 9.40
	—— W. A. [19*a*]	—	—
85161	Dickinson, A.	FO (ASD)	12. 9.41
111587	—— A. L.	PO (G)	1.11.41
67150	—— A. M.	PO (ASD)	16. 5.41
81239	—— A. O.	FO (ASD)	26. 2.41
62377	—— A. R. [17]	PO (ASD)	14. 3.41
31216	—— B. G.	FL (E)	1. 3.41
75191	—— C. J.	SL (ASD)	1.12.41
79880	—— C. P.	FO (E)	24. 7.41
107127	—— D. R.	APO (Tr)	24. 8.41
85104	—— D. R. H.	FO (T) (e)	30. 8.41
64920	—— E.	PO	27. 4.41
60385	—— F. P.	PO (ASD)	24. 1.41
108070	—— Geoffrey	PO	4.10.41
106180	—— George	PO	13. 9.41
904	—— G. Y.	ASO (WAAF)	27. 7.40
82389	—— H. B. H.	FO (ASD)	1. 8.41
101916	—— J. A.	APO (Tr)	19. 5.41
88863	—— J. P.	PO	14.11.40
86121	—— J. T.	FO (T) (S)	1. 1.41
102995	—— L.	APO (Tr)	29.10.41
86082	—— L. B.	FO (ASD)	17. 8.41
88520	—— P. L.	FO (ASD)	19. 8.41
	—— Richard	FO (T) (e)	12. 6.39
111032	—— Robert	APO (Tr)	22. 8.41
67743	—— R. E. [14]	PO (ASD)	3. 5.41
107309	—— R. H.	PO (ASD)	26.11.41
103604	—— R. W.	FO (ASD)	22. 5.41

Personal No.	Name.	Rank.	Seniority.
85814	Dickinson, W.	FO (ASD)	13. 9.41
3326	—— W. E.	ASO (WAAF)	6.10.41
80570	—— W. F. R.	FO (B)	25. 4.41
13153	Dickison, W.	Wg.Cr.(T) (e)	1. 9.40
104283	Dicks, H. E.	APO (Tr)	24. 6.41
14244	Dickson, A.	Wg. Cr. (M)	1. 1.37
3687	—— A. M. S.	ASO (WAAF)	27.10.41
68719	—— C. C.	PO	23. 4.41
3478	—— D. M.	ASO (WAAF)	13.10.41
	—— E. D. D.	GC (M)	1.12.40
68128	—— G. M.	PO (O)	16. 3.41
105217	—— H. B.	PO (ASD)	15.10.41
88171	—— H. H.	FL (M)	15.11.41
69008	—— H. M.	APO (Tr)	18. 2.41
358926	—— J.	WO	1. 1.41
101148	—— J. C.	PO (ASD)	11. 9.41
	—— J. H. [6]	—	—
69996	—— J. L.	FO (D)	13. 6.41
90845	—— J. S.	FO	25. 2.41
36140	—— K. J. D.	SL	1.12.41
67282	—— M. N.	APO (Tr)	1. 2.41
90805	—— S. D.	FO (B)	7.12.39
	—— W. Forster [10*b*]	AC	1. 7.41
61741	—— W. Ferguson	APO (Tr)	4. 3.41
509705	—— W. Y.	WO	1. 1.41
111150	Diekmahns, E. C.	APO (T) (a)	7.11.41
40090	Dier, A. C.	FL	12. 3.41
	—— C. V. [19*a*]	—	—
35337	Digby, J.	FO (ASD)	10. 8.39
	Digby-Scammell, B.C.	S (PMNS)	6. 2.41
73636	Digby-Worsley, E. B.	FL (ASD)	1.12.41
103266	—— V. R.	APO (E)	1. 8.41
358877	Diggins, W. F.	WO	23. 9.39
	Diggle, *Rev.* R. F.	SL (Ch)	19.11.40
70180	Dight, F. H. [9]	FL (RAFO)	1 7.30
62193	Digman, F. R. P.	PO (E)	30. 5.41
60386	Dilks, J. S.	PO (ASD)	24. 1.41
45633	Dill, B.	PO (ASD)	16. 5.41
101149	—— J. A. E.	PO (ASD)	11. 9.41
106533	—— P. H. S.	PO (O)	24. 8.41
80106	Dill-Russell, J. D.	PO (ASD)	19. 4.41
31430	Dillabough, G. D.	FL (E)	1.12.41
	Dillon, E. B.	S (PMNS)	18.10.40
88914	—— H.	FO (ASD)	24.11.41
26030	Dillon Trenchard, J. H. L.	FL (ASD)	13. 4.41
74476	Dilly, C. N.	FO (ASD)	26. 9.40
70181	Dilnutt, E. J.	SL (ASD)	1.12.41
40044	Dilworth, J. F.	SL	1.12.41
63623	—— D. A.	APO (Tr)	5. 4.41
65306	—— R. H.	APO (Tr)	26. 4.41
61547	Dimbleby, G. W.	PO (ASD)	27. 2.41
86760	Diment, A.	FO (B)	3.10.41
1039	—— D. L.	WO	1. 1.39
63624	—— W. J.	APO (Tr)	5. 4.41
45873	Dimmer, F. H.	PO (T) (e)	14. 6.41
74792	—— G. E.	FL (E)	1.12.41
363390	Dimmick, F. D.	WO	1. 6.40
66127	Dimmock, E. J.	PO (ASD)	15. 5.41
07054	—— N. H.	SL (ASD)	1.12.41
46870	—— P. H.	PO	11.10.41
70814	Dimmond, H. J.	WO	1. 7.40
64247	Dimock, W. G.	FO (D)	11. 4.41
73811	Dimsdale, R. A.	FL (ASD)	1. 12.41
76063	Dineen, E. G.	PO	30.10.41
101657	—— S. G.	PO (ASD)	18. 9.41
76055	Dinerman, O. C.	FO (ASD)	11.11.40
67863	Dingle, A. E.	APO (Tr)	14. 3.41
82258	—— C. A.	FO (ASD)	28. 6.41
90308	—— C. E. J.	FL (T) (e)	27.11.40
63448	—— G. H.	PO (ASD)	11. 4.41
100914	Dingwall, G. J.	APO (Tr)	26. 5.41
44024	—— H. G.	FO (T) (e)	1. 3.41
2797	—— J. F.	ASO (WAAF)	1. 9.41
40683	—— P. F.	PO	7. 3.39
	—— R. C. [23]	—	—
80886	—— R. E.	FO (ASD)	14. 6.41
	Dingwall-Fordyce, I.	ASO (WAAF)	19. 5.41
240	Dinnie, N.	ASO (WAAF)	22. 9.39
66973	Dinsdale, J. J. W. H.	APO (Tr)	12 .4.41
40999	—— J. S.	FL	3. 9.41
78194	Dinsley, E. H.	FO (ASD)	26. 3.41
87278	Dinsmore, E. R.	PO (ASD)	4.11.40
72819	Dinwoodie, H. [25*f*]	FL (T) (a)	16. 5.41
	Dipple, W. E.	GC	1. 9.41
81214	Diprose, G. H. B. [22*a*]	FO (ASD)	28. 5.41
33052	Disbrey, W. D.	Wg. Cr.(T)(e)	1. 6.41
945	Disbrowe, M. J.	ASO (WAAF)	3. 8.40
3344	Disley, F. E.	ASO (WAAF)	6.10.41
101658	—— R. M.	PO (ASD)	18. 9.41
78317	Dismore, R. A. V.	FO (T) (e)	28. 7.41
	—— S. A. [22]	—	—
87245	Disney, H. A. P.	SL (E)	17. 7.41
72106	—— H. A. S.	FL	18. 5.41
112006	—— L. R.	PO	19.11.41
62737	—— M. H.	PO (ASD)	21. 3.41
70183	—— P. C. W.	FL (ASD)	1. 3.41
111188	—— R. F.	PO (ASD)	17.11.41
245	Disney-Roebuck, E.D.	ASO (WAAF)	22. 9.39
614	Ditchfield, O. M.	ASO (WAAF)	11. 5.40
104487	Ditmas, C. G. H.	PO	9. 8.41
40372	Ditto, W. J.	FL	25. 4.41
	Diver, B. M.	S (PMNS)	9. 9.40
07056	Divers, R. J.	Wg. Cr.	1. 4.37
21013	Divett, D. J.	FL (T) (e)	25. 8.39
65356	Divine, A.	APO (Tr)	28. 4.41
41115	Dixey, G. W. B.	SL (E)	1.12.41
88073	—— H. G.	FO (ASD)	19.10.41
82462	Dixie, C. H.	FO (ASD)	8. 4.41
45803	Dixon, A. G. E.	PO	26. 4.41
84575	—— A. N.	FO (ASD)	6. 5.41
80616	—— A. P.	FO (T) (e)	24.11.41
62121	—— C.	PO (ASD)	4. 4.41
506502	—— C. B.	WO	1. 1.41
66910	—— C. D.	APO (Tr)	1. 4.41
81096	—— C. J.	FO (ASD)	13. 6.41

Personal No.	Name.	Rank.	Seniority.
103163	Dixon, Daniel E.	PO (ASD)	8.10.41
63458	—— Douglas E.	PO	10. 4.41
33135	—— D. F.	Wg. Cr.	1. 9.41
100260	—— D. I.	APO (Tr)	2. 4.41
79695	—— E. F.	PO (ASD)	3. 6.41
	—— E. G.	Hon. AC (AAF)	30. 8.38
21358	—— E. S.	FL (A)	1.12.41
86148	—— F.	PO (T) (S)	4.10.40
79080	—— F. C.	FO (ASD)	8. 5.41
21103	—— F. E. R. [21*a*]	Wg. Cr. (E)	11. 3.40
32244	—— F. H.	FO (RAFO)	23. 4.35
81443	—— F. R.	FO (ASD)	24. 6.41
23123	—— F. W. P.	Wg. Cr. (M)	1. 9.41
102466	—— Geoffrey	APO (Tr)	24. 6.41
83867	—— Gerald	FO (ASD)	9. 8.41
89430	—— Gerald	PO (ASD)	20.11.40
69576	—— G. D. S.	PO (ASD)	20. 8.41
74477	—— G. E. O.	PO (ASD)	25.10.39
28130	—— G. G.	FL	3. 9.39
64910	—— G. R.	PO	24. 4.41
	—— H. G. [25*e*(i)]	—	—
344189	—— H. N. C.	FO (A)	18. 4.40
32004	—— J. A.	Wg. Cr.	1. 3.41
78390	—— J. B. [25]	FO (E)	15.11.40
76546	—— *Rev.* J. E.	SL (Ch)	11.12.39
68986	—— J. H.	APO (Tr)	1. 2.41
74089	—— J. N.	FO (ASD)	29. 2.40
67550	—— K. C.	FO (D)	13. 5.41
70184	—— L. J.	SL	1.12.41
	—— M.	S (PMNS)	1. 4 41
573	—— M. B.	ASO (WAAF)	20. 4.40
1315	—— M. E.	ASO (WAAF)	3.11.40
	—— N. P.	GC	1. 6.41
68126	—— P.	PO	31. 1.41
64165	—— P. E.	APO (Tr)	11. 4.41
61458	—— R. M.	PO	28. 2.41
73162	—— S.	FL (ASD)	1.12.41
105342	—— S. M.	PO (A)	24.10.41
104916	—— T. W. P.	WO	1. 2.40
35349	—— V. A. B.	FO (T) (e)	22. 8.39
69321	—— Walter	APO (Tr)	19. 5.41
100901	—— Wilfred	APO (Tr)	22. 5.41
86929	—— Wm.	FO (ASD)	17.10.41
108692	—— William	PO (ASD)	10.12.41
107971	—— W. A.	PO (ASD)	10.12.41
104673	—— W. E.	APO (T) (e)	3. 7.41
86390	—— W. M.	FO	5.10.41
72820	Dixon-Spain, J. E. [10*a*]	FL (ASD)	3.11.39
3578	—— W. B.	ASO (WAAF)	20.10.41
32123	Dixon-Wright, F. W.	Wg. Cr.	1. 3.41
1193	Dix Perkin, B.	ASO (WAAF)	22. 9.40
	Dixson, D. A.	S (PMNS)	7. 5.40
108380	Doar, J. H.	APO (E)	10.10.41
37388	Dobb, B. E.	SL	1. 6.41
106466	Dobble, *Rev.* J. E.	SL (Ch)	26. 8.41
87821	—— R. H.	FO (ASD)	1.11.41
67733	Dobbin, J. N.	PO (B)	18. 4.41
35260	Dobbins, P.	FO (T) (e)	12. 6.39
111041	Dobbs, A. G.	APO (Tr)	6. 9.41
109196	—— A. W. S.	PO (ASD)	17.12.41
45881	—— J. F.	PO	31. 1.41
62493	—— L.	APO (Tr)	1. 2.41
1583	Dobell, B. J.	ASO (WAAF)	5. 2.41
75407	—— F. O. S.	PO	18. 5.40
109188	—— G. J. F.	PO (ASD)	17.12.41
101056	—— I. A.	PO	29. 6.41
105089	Dobeson, W.	APO (Tr)	25. 7.41
3940	Dobie, J.	ASO (WAAF)	10.11.41
103551	—— P. N.	PO	19. 7.41
76045	Doble, A. J. S.	FL (ASD)	8. 9.39
68816	—— M. E.	PO	15. 6.41
75018	Dobree, N. R.	FL (G)	6. 2.41
76484	—— W. B.	PO (GD *)	1.11.39
42676	Dobree Bell, P. M.	FO	2. 3.41
106476	Dobson, *Rev.* A. D.	SL (Ch)	2. 9.41
108026	—— A. D.	PO (O)	28. 6.41
76510	—— A. E.	FO (T) (S)	19. 6.40
86892	—— A. M.	FO (ASD)	12.10.41
67453	—— A. Strange	APO (Tr)	9. 4.41
66234	—— A. Stewart	APO (Tr)	4. 3.41
68651	—— A. W.	APO (Tr)	19. 5.41
109371	—— B. J.	PO	16.10.41
81793	—— D. W.	FO (ASD)	17. 2.41
63143	—— F. H.	PO (ASD)	28. 3.41
80165	—— F. L.	PO (ASD)	10. 3.41
111319	—— J.	APO (Tr)	23.10.41
29163	—— J. Arnold	SL	1. 9.40
100616	—— J. Anthony	PO	5. 7.41
39597	—— J. A. B.	FL	4.10.40
61650	—— J. E.	APO (Tr)	1. 2.41
84883	—— J. M.	PO (G)	23. 9.40
66597	—— K. W.	PO	18. 5.41
88687	—— L. S.	FO	7.11.41
558	—— *Miss* M. M. [1020]	—	—
64284	—— P.	PO	24. 4.41
83868	—— R.	FO (ASD)	9. 8.41
	—— R. M. H. [8*a*]	—	—
106875	—— T. R.	PO	13. 9.41
81163	—— W. C.	FO (T) (S)	14. 2.41
46093	Dockerty, W.	PO (O)	3. 7.41
64030	Docking, W. N.	APO (Tr)	1. 2.41
	Dockrill, W. E. [25*e*]	—	—
514453	Docwra, G. E.	WO	1. 9.41
35331	Dod, G.	FO (T) (S)	12. 6.39
102220	—— P. W.	PO (ASD)	25. 9.41
89907	Dodd, A. A.	PO (ASD)	10. 1.41
86845	—— A. P.	FO (ASD)	8. 8.41
62146	—— A. S.	APO (Tr)	1. 2.41
102343	—— C. W. B.	PO (ASD)	25. 9.41
44332	—— Edwin	FO (ASD)	22. 7.40
514438	—— Eric	WO	1. 4.41
89766	—— F. L.	PO	15.12.40
77447	—— F. T.	FL (M)	23. 1.41

Personal No.	Name.	Rank.	Seniority.
65053	Dodd, G. D.	PO (ASD)	28. 6.41
346656	—— G. F.	WO	1. 7.40
79707	—— G. W. W.	FO (E)	1. 6.41
89866	—— J. F.	PO (ASD)	3. 1.41
106447	—— J. P.	FO (M)	29. 8.41
69918	—— L. A.	APO (Tr)	22. 5.41
72821	—— M.	FL (ASD)	5.10.40
75905	—— P. C. R.	FL (ASD)	26. 9.40
104440	—— R. P. B.	PO	16. 8.41
41562	—— R. W.	FL	3. 9.41
62461	—— T. L.	PO (ASD)	11. 4.41
	—— V. [10*a*]	—	—
85459	—— W.	PO (E)	25.11.40
64330	Doddington, A. J.	PO (B)	10. 3.41
106246	Dodds, A. W.	PO (O)	9. 8.41
44889	—— G. W.	FO (T) (S)	31.10.40
109619	—— I. C.	PO (ASD)	17.12.41
109189	—— J.	PO (ASD)	17.12.41
89908	—— J. McD.	PO (ASD)	10. 1.41
100192	—— K. I.	PO (ASD)	4. 9.41
73775	—— L. V. [8*a*]	FL (ASD)	3.12.39
108922	—— R. D.	PO (ASD)	14.10.41
511117	—— R. S.	WO	1.12.40
	Dodge, B. H.	WO	3. 2.38
2762	—— J. A. M.	ASO (WAAF)	25. 8.41
40466	Dodgshun, G. T.	FL	6.12.40
43948	Dodkin, K. H. W.	FO	25. 4.41
85105	Dodman, A. C.	PO (T) (S)	30. 8.40
104895	—— F. E.	PO (ASD)	25.10.41
74478	—— F. W.	FL (ASD)	24. 8.41
78121	Dodridge, B. J.	FO (B)	1. 2.41
	Dods, L. [9]	—	—
66013	—— M.	PO	26. 4.41
	—— R. A. [6]	—	—
1322	Dodson, J.	ASO (WAAF)	26.10.40
917527	—— J.	WO	19. 3.41
3116	—— M.	ASO (WAAF)	22. 9.41
40518	—— P. E.	FL	29. 5.41
75346	—— *Rev.* R. G. E.	SL (Ch)	10.10.39
38074	—— *Rev.* V. S.	SL (Ch)	26. 7.38
41386	Dodweil, G. W.	FO	3. 9.40
72147	—— S. L.	FL	3. 9.40
103724	Dodwell, S. W. C.	PO (ASD)	9.10.41
	Doe, H. E.	FL (CC)	14. 6.40
512171	—— H. F.	WO	1. 6.41
108693	—— J.	PO (ASD)	10.12.41
41908	—— R. F. T.	FL	6.11.41
83535	Doel, E. F.	FO (A)	27. 9.41
84340	—— S. W. K.	FO (O)	25. 8.41
81304	Doey, W. D.	FL (M)	25. 6.41
85597	Doggart, J. H.	SL (M)	24. 9.40
60696	—— N. A.	PO (A)	18. 4.41
110216	Doggett, R. H.	APO (T) (e)	24. 9.41
107308	Dogshun, C. S.	PO (ASD)	26.11.41
69240	Doherty, E. J.	APO (Tr)	2. 5.41
	—— J. C. A. [25*b*]	—	—
68705	—— *Rev.* J. P.	SL (Ch)	3. 6.41
102594	Doherty, R. A. A.	PO	7. 8.41
74916	—— W. T.	FL (ASD)	1. 9.39
351945	Doidge, J. T.	WO	1. 3.40
65245	Doig, A. J.	APO (Tr)	24. 4.41
100756	—— D. A. R.	PO (ASD)	4. 9.41
86594	—— *Rev.* E. T.	SL (Ch)	21.10.40
85902	—— E. W.	PO (ASD)	3.10.40
	—— J.	WO	1. 4.34
76157	—— R. G. [25*b*]	FO (ASD)	27.11.40
102549	—— W. I. N. G.	PO (O)	15. 6.41
100380	—— W. R.	APO (Tr)	19. 5.41
104631	Dolbear, D. W. N.	PO (T) (S)	29.11.41
43662	Dolby, C. J.	FO (ASD)	7. 3.40
83112	—— J.	FO (ASD)	26. 7.41
363382	Dole, W. F.	WO	12. 1.40
61504	Doleman, R. D.	PO	24. 2.41
87445	Doll, J. C. S.	FO	29.10.41
80962	Dollamore, A. C.	FO (ASD)	22. 6.41
66670	Dollan, J. H.	PO (ASD)	6. 6.41
13070	Dollery, C.	FL (*ret*)	1. 1.29
68551	—— C. R.	APO (Tr)	11. 4.41
81154	Dolman, A. F. S.	FO (ASD)	22. 6.41
80726	—— B. F. J.	FO (A)	24.7.41
88767	—— D. C.	FO (ASD)	22.11.41
328914	—— W. H.	WO	15. 3.41
100403	Dolphin, F. C.	APO (Tr)	22. 5.41
46033	—— S. W.	FO (T) (e)	3. 6.41
02117	—— W. H.	Wg. Cr.	1. 7.31
	—— *Miss* E. I. [8]	—	—
102633	Dolwin, J. D.	APO (T) (S)	25. 7.41
110638	Domaille, W. E. G.	PO	17.10.41
102789	Dominy, A. G.	PO (ASD)	8.10.41
44000	—— W. C.	FO (T) (e)	9. 5.40
88307	Dommett, J.	FO (ASD)	1. 8.41
110401	Domoney, A. C.	APO (B)	18. 9.41
29080	Domvile, J. P.	SL (Supp. List)	1. 1.38
75034	Domville, H. de G.	FO (ASD)	17. 1.40
02118	Don, D. S.	SL (*ret*)	20. 3.29
	—— F. P. [160]	AC	1. 7.38
68451	—— J. S. A.	APO (Tr)	25. 3.41
81348	—— R. S.	FO	26. 5.41
3700	Donaghy, M. T.	ASO (WAAF)	27.10.41
	Donald, A. D.	—	—
45520	—— A. F. C.	FO (E)	15. 5.41
78989	—— A. W.	FO (O)	29. 4.41
69215	—— D.	APO (Tr)	30. 4.41
77194	—— D. A. [26]	FL (L)	10. 1.40
	—— D. G. [21*a*]	AVM	1. 7.40
62874	—— G. K.	APO (Tr)	4. 3.41
42460	—— G. V.	FO	24. 2.41
83155	—— H. G.	FO (ASD)	4. 7.41
511296	—— J.	WO	1. 6.41
871	—— J. H.	ASO (WAAF)	20. 7.40
88645	—— J. M.	PO	9.12.40
1658	—— J. MacA.	ASO (WAAF)	22. 2.41
87863	Donaldson, A.	FO (ASD)	8.11 41
34150	—— A. H.	Wg. Cr.	1.12.41
43934	—— D. J.	FO	2. 5.41

Personal No.	Name.	Rank.	Seniority.
70185	Donaldson, D. Wm.	FL	8.12.40
74479	—— D. Weir ..	FO (ASD) ..	5. 8.40
32043	—— E. M.	Wg. Cr. ..	1. 3.41
358520	—— G.	WO	1.10.40
29068	—— G. F. K. ..	SL	1. 6.41
64545	—— H. A.	—	—
86278	—— I. A.	FL (M) ..	1.10.41
906	—— J.	ASO(WAAF)	27. 7.40
108927	—— J.	PO (ASD) ..	17. 9.41
103267	—— J. H. L. ..	APO (E) ..	1. 8.41
37389	—— M. W.	FL	31.10.40
89221	—— N. J.	PO (E) ..	7. 3.41
39414	—— O. R.	SL	3. 9.40
	—— R.	WO	1.12.41
31217	—— R. W.	FL (E) ..	1. 3.41
101570	—— S. R.	WO	1. 3.40
3485	Donaldson-Rawlins, E. M.	ASO (WAAF)	13.10.41
109120	Donan, D. T. ..	PO	25. 9.41
65579	Donati, A. V. ..	PO	4. 5.41
82977	—— E. W.	PO (G) ..	26. 8.40
41265	—— R. F.	FL	3. 9.41
507877	Doncaster, W. ..	WO	1.12.40
102689	Done, E. G. ..	PO (ASD) ..	25. 9.41
38075	—— *Rev.* J. ..	SL (Ch) ..	5. 8.38
89909	Doniger, J. E. ..	PO (ASD) ..	10. 1.41
109048	—— N. A. ..	PO	11.10.41
824	Donisthorpe, P. S.	ASO (WAAF)	13. 7.40
107458	Donkersley, G. I. ..	PO (G) ..	26. 9.41
100225	Donkin, A. S. ..	APO (Tr) ..	1. 2.41
33053	—— P. L.	Wg. Cr. ..	1. 6.41
21155	—— R. H.	Wg. Cr. ..	1. 3.40
11244	—— W. R. ..	Wg. Cr. (A)	1. 9.40
81611	Donne, *Rev.* E. F. ..	SL (Ch) ..	9. 7.40
104967	Donnelly, B. ..	FO (M) ..	8. 8.41
78946	—— I. A. F. ..	FO (T) (e) ..	29. 8.41
86772	—— J. C.	FO ASD) ..	1. 7.41
103711	Donnely, J. ..	APO (Tr) ..	26. 9.41
87822	Donner, G. M. ..	FO (ASD) ..	1.11.41
90636	Donnison, W. ..	FO (B) ..	17.10.40
65093	Dono, W.	APO (Tr) ..	1. 2.41
83316	Donofield, J. H. ..	FO (ASD) ..	25. 7.41
39205	Donovan, C. J. ..	SL	1. 6.41
348491	—— C. W.	WO	1. 5.40
23139	—— E.	SL (M) ..	2. 3.41
106801	—— F. E.	APO (T) (e)	29. 7.41
24250	—— F. P.	FL (RAFO) ..	1. 1.35
75058	—— K. C.	FL (M) ..	18. 9.39
81763	—— K. H.	PO (T) (e) ..	5. 7.40
84789	—— N. B. S. ..	FO (ASD) ..	9. 3.41
77217	—— R. B.	SL (ASD) ..	1.12.41
355233	—— W.	WO	1.10.40
68764	Donson, J. A. ..	PO	1. 6.41
105061	Doodson, E. ..	APO (Tr) ..	8. 7.41
46813	—— H. V. ..	PO (O) ..	27. 9.41
90255	Doody, H. G. ..	FL (ASD) ..	23. 3.41
21155	Dook, C. L.	Wg. Cr. (A)	1. 9.41
74480	Dootson, T.	FO (ASD) ..	11. 6.40
108354	Doran, G.	PO (ASD) ..	10.12.41
37467	—— K. C.	FL	16.12.39
	—— M. N.	PO	9. 7.37
60499	—— S. K.	FO (D) ..	28. 1.41
17160	Doran-Webb, J. E.	FO (E) ..	3.11.40
90230	Dore, A. S. W. [18]	Wg. Cr. ..	25. 8.39
511458	—— C. H.	WO	18. 9.39
85168	—— G. L. H. ..	FO (ASD) ..	15. 9.41
1323	—— L.	ASO (WAAF)	26.10.40
78438	—— M. I.	FO	24. 3.41
60756	Doree, V. H. ..	PO	7. 2.41
18096	Dorey, D. J. ..	FO (B) ..	15. 5.41
61395	—— E. B.	PO (ASD) ..	22. 2.41
66323	—— J. W.	APO (Tr) ..	25. 3.41
2842	Dorman, E. N. ..	ASO (WAAF)	2. 9.41
104751	—— J. A.	PO (ASD) ..	15.10.41
64981	Dormer, A. H. ..	APO (T) (s) ..	3. 4.41
67410	—— F. H.	APO (Tr) ..	31. 3.41
84862	—— J. N. S. ..	FL (D) ..	3. 9.41
07059	—— R. B.	FO (ASD) ..	28. 8.39
75283	Dormon, T. S. ..	FO (ASD) ..	5.10.40
112377	Dorney, L. W. ..	PO	15.11.41
1273	Dorrien-Smith, A. E.	ASO (WAAF)	5.10.40
	—— I. M.	ASO (WAAF)	10.11.39
106802	Dorrill, W. G. ..	APO (B) ..	31. 7.41
64526	Dorrington, B. J. F.	APO (Tr) ..	13. 4.41
70186	—— P. J.	FL	3. 9.41
74260	Dorte, P. H. ..	SL (T) (s) ..	17. 5.41
110986	Dossor, W. F. ..	APO (E) ..	7.11.41
67760	Dotesio, W. H. ..	PO (ASD) ..	30. 5.41
41907	Dottridge, A P ..	FL	6.11.41
2497	Doubleday, E. M. ..	ASO (WAAF)	1. 8.41
102456	—— G. R.	APO (Tr) ..	19. 6.41
100973	—— H. M.	FO (D) ..	4. 7.41
84398	—— N. C.	FO (T) (e) ..	16. 8.41
72502	Douch, A. J. ..	FL	4. 5.41
112941	Douche, R. W. ..	APO (Tr) ..	3. 9.41
70771	Doudney, G. B. B.	FL	3. 9.40
66014	Douetil, B. N. ..	PO	26. 4.41
03224	Dougall, N. S. ..	FO (*ret*) ..	1. 4.18
70187	—— W.	SL	1. 9.41
89749	Dougan, J. R. L. ..	PO (A) ..	7. 3.41
45707	—— M.	FO (ASD) ..	7. 4.41
84588	—— R. M.	FO (ASD) ..	24. 7.41
89910	—— R. O.	PO (ASD) ..	10. 1.41
100109	Doughty, B. ..	PO (B) ..	12. 6.41
A2275	—— D. A.	FL (E) ..	1. 3.41
89450	—— G. W. E. ..	PO (ASD) ..	13.12.40
21357	—— J. S.	FO (A) ..	7. 9.40
72477	—— N. A. R. ..	FL	30. 9.41
510257	—— T. H.	WO	15. 3.41
100330	Douglas, A.	APO (Tr) ..	5. 5.41
69087	—— A. B.	APO (Tr) ..	26. 3.41
110328	—— A. D. McL. ..	FO (M) ..	31.10.41
41387	—— Alan G. ..	FO	6.10.40
70188	—— Alfred G. ..	SL	1.12.41
106788	—— B.	PO (ASD) ..	19.11.41
	—— C. K. M. [9] ..	—	—
63740	—— D. M.	FO (M) ..	1. 4.41
112099	—— D. W. ..	APO (T) (a)	21.11.41
42817	—— David Young ..	FO	27.4.41

Personal No.	Name.	Rank.	Seniority.
108694	Douglas, David Young	PO (ASD)	10.12.41
77055	—— F. A.	FL (ASD)	18. 7.41
85385	—— G.	FO (ASD)	23. 9.41
68272	—— G. A.	PO (ASD)	3. 8.41
63123	—— G. G.	APO (T) (S)	4. 4.41
85034	—— G. W. R.	FO (B)	5. 9.41
72822	—— H. C.	FO (ASD)	31. 7.39
74270	—— J. A.	FO (ASD)	1.12.41
104858	—— J. D.	PO (ASD)	22.10.41
108524	—— J. H.	PO	11.10.41
102802	—— *Rev.* J. L.	SL (Ch)	1. 8.41
	—— J. M.	ASO (WAAF)	23. 9.39
84928	—— K. J.	FO	1. 8.41
83762	—— K. S.	FO (ASD)	28. 6.41
88595	—— M.	PO (ASD)	9.12.40
100404	—— M. B.	APO (Tr)	22. 5.41
62121	—— N. S.	SL (*ret*)	1. 7.26
74481	—— P. W.	FO (ASD)	26.12.40
44949	—— R. E.	PO (T) (e)	7.11.40
	—— R. G. D.	Wg. Cr. (*ret*)	1. 4.18
	—— *Sir* S.	AM	25.11.40
83536	—— T. A.	PO (A)	27. 9.40
108832	—— W.	PO (G)	3.10.41
90896	—— W. A.	FO	1.12.40
79110	—— W. L.	FO (ASD)	27.11.40
73704	Douglas-Hamilton, *Lord* D.	FL	25. 9.41
	—— *Lord* G. N.	GC	1. 6.41
70189	—— *Lord* M. A.	SL	1. 2.41
29205	Douglas-Jones, E. A.	Wg. Cr.	1. 3.41
63052	—— *Rev.* I. E.	SL (Ch)	1. 3.41
60697	Douglas-Osborn, W. E.	PO (E)	18. 4.41
62916	—— S. C.	APO (Tr)	27. 3.41
88202	Douglass, R. F. B.	PO	15. 6.40
44928	Douthwaite, B.	FO	21. 8.41
61153	—— C. L.	PO (ASD)	10. 2.41
5056	Dove, C. B.	FO (RAFO) SL (ASD)	2. 7.21 1. 9.39
62258	—— G. G.	PO	5. 3.41
113678	—— J. H. N.	APO (Tr)	31.10.41
64546	—— L. W.	APO (Tr)	16. 4.41
105066	—— T. H.	APO (Tr)	14. 7.41
103725	—— W. J. S.	PO (ASD)	9.10.41
21014	Doveton, G. H.	Wg. Cr.	11. 3.40
1204 [1020]	Dovey, *Mrs.* A. L. J.	—	—
107020	—— R. F. J.	APO (Tr)	4. 8.41
68810	Dow, A. B. R.	PO	17. 6.41
77706	—— A. J.	SL (ASD)	15. 6.40
356626	—— D. C.	WO	12. 3.37
111436	—— J. C.	APO (A)	14.11.41
43786	—— J. I.	FO (T) (e)	9. 5.40
105753	—— N. M.	PO (E)	7.11.41
78815	—— T. M.	FO (ASD)	29. 4.41
41266	—— T. R. A.	FL	3. 9.41
84790	Doward, C. G.	FO (ASD)	9. 9.41
68266	Dowd, S. J.	PO (ASD)	19. 5.41
103490	Dowdell, E. F.	PO	24. 6.41
104550	Dowden, D. J.	PO	20. 8.41
	Dowdeswell, E. M.	S (PMNS)	1.11.29
739	Dowding, B. M.	ASO (WAAF)	22. 6.40
82917	—— C. A.	FL (M)	16. 7.41
33422	—— D. H. T.	FL	3. 9.41
	—— *Sir* H. C. T. [3]	ACM	1. 1.37
72645	—— K. T.	FL (ASD)	11. 8.40
41784	—— P. T.	FL	25.11.41
	Dowds, D. [24]	—	—
82155	Dowell, *Rev.* J.	SL (Ch)	16. 7.40
65547	—— R. G.	PO	27. 4.41
81741	—— T. M.	FO (ASD)	2. 7.41
89222	—— W.	PO (E)	7. 3.41
67551	Dowle, D. G.	FO (D)	13. 5.41
33239	Dowland, J. N.	SL	1. 9.40
107389	Dowley, R. T.	PO (ASD)	26.11.41
75184	Dowling, B. B.	SL (ASD)	8. 9.39
2249	—— D.	ASO (WAAF)	12. 7.41
84242	—— E. E.	FO (T) (a)	8. 1.42
43604	—— F. W.	FO (ASD)	25. 4.41
332461	—— J. E.	WO	1. 3.40
90605	—— R. B.	Wg. Cr. (B)	1. 9.41
83838	—— V. B.	FO (ASD)	29. 7.41
77830	—— W. E.	FO (ASD)	3. 3.41
60351	—— W. E. B.	FL (ASD)	6 2 41
77633	Dowman, H. D.	FO (ASD)	16. 2.41
40171	Down, H. C.	FL	16. 3.41
	—— H. H.	GC	1. 9.40
	—— H. J. [104]	AC (A)	1. 9.40
63002	—— M. G.	APO (Tr)	31. 3.41
39934	—— P. D. MacL.	FL	18. 8.41
85251	—— R. O. H.	FO	14. 9.41
67297	—— W. L. F.	APO (Tr)	5. 2.41
1139	—— W. P.	ASO (WAAF)	7. 9.40
79156	Downer, D. T.	FO	12. 5.41
107979	—— H. C. E.	PO	13. 9.41
35025	—— M.	SL (T) (e)	1. 9.40
61342	—— S. F.	PO (ASD)	19. 2.41
75683	Downes, A. J. R.	FO (T) (a)	25. 7.40
85460	—— D. S.	PO (E)	25.11.40
74305	—— E. G. H.	FL (E)	1.12.41
87485	—— E. M.	FO (ASD)	11. 9.41
75538	—— F. A.	FO (T) (S)	1. 5.40
85955	—— F. F.	FO (B)	30. 9.41
110132	—— J. H.	PO (O)	23.10.41
1351	—— K. L.	ASO (WAAF)	20.11.40
590044	—— L. N.	WO	1. 2.41
78683	—— L. S.	PO (G)	13. 5.40
2404	—— M. P.	ASO (WAAF)	28. 7.41
46770	—— W. Arthur	PO	12. 9.41
62674	—— W. Alfred	PO (O)	23. 3.41
40373	Downey, E. G. R.	FL	25. 4.41
101090	—— F. S.	PO	12. 7.41
42488	—— H.	FO	2. 3.41
42208	—— J. C. T.	FO	9.12.40
85751	—— J. L.	FO (ASD)	1. 7.41
88730	—— L.	FO (B)	22.11.41
87319	Downham, E. T.	FL (M)	25.10.41
109923	Downie, A.	PO (O)	29. 9.41
104908	—— G.	PO (ASD)	18.10.41
35306	—— J. C.	FO (T) (S)	12. 6.39

Personal No.	Name.	Rank.	Seniority.
87446	Downie, N. C.	PO	29.10.40
75279	—— W. A.	FL (ASD)	1. 9.39
69275	—— W. J.	APO (Tr)	8. 5.41
	Downing, A. E.	Hon. FO (ASD*)	25.11.41
67696	—— A. J.	PO	1. 6.41
79457	—— A. R. H. [25*g*]	FO (ASD)	27. 5.41
75121	—— C. C.	FL (E)	1.12.41
111891	—— C. H. H.	APO (Tr)	7.10.41
104752	—— D.	PO (ASD)	15.10.41
60244	—— E.	PO (ASD)	4. 2.41
76364	—— E. T.	FO (ASD)	10.10.40
83537	—— E. W.	FO (E)	27. 9.41
65307	—— H. E.	APO (Tr)	26. 4.41
80670	—— H. J.	FO (ASD)	15. 6.41
74090	—— J. F.	FL (ASD)	19. 3.41
81951	—— N. F.	FO (B)	24. 6.41
72405	—— O. H.	FL (E)	1. 3.41
106313	—— R. M.	PO (A)	14.11.41
101882	—— S. F.	APO (Tr)	28. 4.41
155095	—— W. P.	WO	1. 2.40
85815	Downs, F.	FO (ASD)	13. 9.41
350102	—— G. J.	FO (T) (S)	19. 6.39
64031	—— H.	APO (Tr)	1. 2.41
75561	—— R. A.	SL (A)	1. 9.40
1859	—— V.	ASO (WAAF)	5. 5.41
37628	Downton, J. M.	FL	6. 8.40
105178	Downward, A. C. R.	PO (O)	3. 8.41
88035	Dowse, A. P.	FO	3.11.41
768	—— J. S.	ASO (WAAF)	29. 6.40
13120	—— L. E.	FL	30. 6.32
86685	—— S. H.	FO	9. 8.41
105707	Dowsett, E. D.	PO (A)	31.10.41
106817	—— G. F.	PO	23. 8.41
75304	—— W. F.	EO PO (ASD)	— 17.10.39
106745	—— W. H.	APO (Tr)	23. 8.41
61419	Dowson, C. G.	PO (ASD)	26. 7.41
65272	—— G. V.	APO (Tr)	25. 4.41
80079	—— H.	PO (ASD)	29. 6.41
85077	—— J. M. P.	PO (T) (e)	23. 8.40
213	—— S. S.	Flt. O (WAAF)	1.12.41
83318	—— V. H. W.	PO (ASD)	26. 7.40
102690	Doxat, E. C.	PO (ASD)	25. 9.41
45152	—— A.	FO (T) (a)	5.11.40
77152	—— D. L.	FO (ASD)	19.12.40
105754	—— E. H. J.	PO (E)	7.11.41
61287	—— F. K.	PO	16. 2.41
73741	—— G.	FO (T) (S)	7. 9.39
88809	—— J.	PO (ASD)	16.12.40
104697	—— J. E.	PO (ASD)	12. 8.41
550	—— J. L. A. C.	ASO (WAAF)	26. 3.40
31056	—— L.	Wg. Cr. (E)	1. 9.41
89613	—— R. H.	PO (B)	13.12.40
1703	—— R. O.	ASO (WAAF)	24. 3.41
83781	—— T.	FO (ASD)	2. 7.41
63814	—— W. G.	PO	9. 4.41
109191	Drabble, C. N.	PO (ASD)	17.12.41
	—— J. [8*a*]	—	—
06006	—— J. E. L.	FL (*ret*)	1. 7.28
86149	Drabble, J. F.	FO (ASD)	4.10.41
62054	Dracott, H. St. E.	PO (ASD)	7. 3.41
	Dracoulis, C. P. [14]	PO	—
5261	Dracup, E.	FO (T) (e)	12. 6.39
83347	Drage, D. B.	FO (T) (S)	2. 8.41
39095	Drake, B.	SL	1.12.41
11238	—— B. G.	Wg. Cr. (A)	1. 6.40
75989	—— C. G.	PO (G)	8.11.39
100709	—— F. C. H.	PO (ASD)	14. 7.41
	—— F. V.	GC (B)	1. 9.40
103602	—— G. K.	PO (T) (S)	26.10.41
43320	—— G. S.	FO (ASD)	7. 3.40
104488	—— H. C.	PO	9. 8.41
74482	—— M. H.	FO (ASD)	27. 8.40
36122	—— R. E.	SL	1.12.41
101994	—— W. R.	APO (Tr)	17. 6.41
66627	Drake-Brockman G.T.	PO (ASD)	15. 5.41
3230	—— P.	ASO (WAAF)	29. 9.41
1617	—— S. M.	ASO (WAAF)	19. 2.41
441	—— V.	ASO (WAAF)	12. 2.40
105884	Drakeford-Lewis J.	PO (ASD)	5.11.41
40214	Drakes, D. B.	FL	23. 4.41
69826	—— T. E.	APO (Tr)	5. 5.41
102435	Dransfield T.	APO (Tr)	11. 6.41
80164	Draper, A. A.	PO (ASD)	4. 3.41
42967	—— Albert H.	FO (G)	17. 1.41
78997	—— Alfred H.	FO (G)	15. 6.41
66396	—— A. R.	APO (Tr)	26. 4.41
61843	—— B. A.	PO (A)	10. 5.41
76309	—— B. V.	FO	10.12.40
80910	—— C. S.	FO (ASD)	16. 6.41
112008	—— D. A. J.	PO	19.11.41
42742	—— G. G. F.	FO	28. 4.41
67421	—— G. N.	APO (Tr)	2. 4.41
83495	—— I. R.	FO (E)	1. 6.41
85888	—— J. G. B.	FO (ASD)	30. 9.41
	—— J. J. [10*b*]	—	—
1061	—— J. L.	ASO (WAAF)	24. 8.40
69962	—— P. S.	PO (E)	5. 9.41
107244	—— R. S.	PO	17. 9.41
83317	—— R. W.	FO (ASD)	26. 7.41
106267	Drapkin, E.	PO (E)	28.11.41
37390	Drapper, C. E.	SL	1. 3.41
40374	Drawwater, M. I.	PO	25.10.38
349077	Dray, G. W.	WO	1. 6.40
82328	Drayson, A. G.	FO (ASD)	12. 7.41
63785	Dredge, A. S.	PO	12. 3.41
82329	—— C. H.	FO (ASD)	12. 7.41
106424	Dreghorn, W.	PO (ASD)	3. 11.41
73870	Dreschfield, W. G.	FL (ASD)	24. 8.40
69637	Dresden, G. D.	PO (ASD)	27. 8 41
42399	Drever, N. G.	FO	24. 3.41
86123	Drew, B.	FO (ASD)	2.10.41
	—— B. C. H.	AC (*ret*)	1. 1.22
73950	—— B. F.	FO (Met)	15. 1.41
103591	—— D. A.	PO	16. 8.41
102278	—— D. W. A.	FO (D)	18. 7.41
76956	—— E.	FL (T) (S)	1. 7.41
72646	—— E. D. [21*a*]	FL (T) (e)	1. 7.41
87864	—— E. F.	PO (ASD)	8.11.40

Personal No.	Name.	Rank.	Seniority.
	Drew, E. M.	S (PMNS)	16. 9.41
513540	—— F.	WO	1. 7.41
104411	—— F. E.	PO (O)	8. 7.41
26106	—— F. R.	Wg. Cr.	1.12.40
37629	—— G.	FL	6. 8.40
512796	—— H. E.	WO	2. 4.41
	—— H. V.	GC	1. 9.40
356156	—— J. H.	WO	1. 7.40
333885	—— L.	WO	1. 5.41
505818	—— M. J.	WO	1. 1.41
87126	—— O.	FO (ASD)	14. 9.41
42819	—— R. R.	FO	18. 5.41
84611	—— S. L.	FO (A)	17.8.41
75524	Drew-Wilkinson, P.N.	FO (ASD)	6.10.40
76053	Drewe, B.	FL (T) (S)	19.11.40
73637	Drewett, R. W.	FL (ASD)	1.11.40
335380	Drewitt, S. G.	WO	1. 5.40
44353	Dribbell, H.	FO (A)	6. 6.41
62962	Driessen, A. R.	APO (Tr)	30. 3.41
33472	Drimmie, G. K. R.	FL	1.10.41
	Dring, B. C.	FL (Q)	24. 2.41
65567	—— G.	PO	1. 5.41
106749	—— G.	APO (Tr)	25. 8.41
45103	—— K. B.	FO (T) (e)	25.10.41
104424	—— W.	PO	23. 7.41
103513	Drinkall, W. I.	PO	5. 8.41
39720	Drinkwater, B. G. F.	SL	1.12.41
35178	—— T.	FL (T) (e)	6. 4.31
44718	Driscoll, D.	FO (ASD)	13. 9.40
88132	—— J. O'L.	PO (ASD)	25.11.40
335736	—— W. H.	WO	1. 3.40
103388	Driver, C.	APO (Tr)	1. 2.41
83622	—— E.	FO (A)	10. 7.41
82021	—— E. N.	FO (ASD)	5. 7.41
69819	—— J.	APO (Tr)	2. 5.41
3345	—— J.	ASO (WAAF)	7.10.41
62378	—— J. A.	PO (ASD)	14. 3.41
86744	—— P. T. A.	FO (B)	7.10.41
64764	—— R. B.	PO (E)	4. 7.41
83869	—— S. G.	FO (T) (e)	21.12.41
77996	Dronsfield, A. J.	FO (ASD)	5. 3.41
66911	—— J. R.	APO (Tr)	1. 4.41
2201	Drought, A. B.	ASO (WAAF)	28. 6.41
	Drover, D.	FL (Rot)	1. 1.21
	Drowley, T. E.	GC (E)	1. 4.39
88895	Druce, B. E.	FL (ASD)	1. 9.39
81225	—— H. A.	FO (T) (e)	17. 9.41
100757	—— R. J.	PO (ASD)	4. 9.41
02123	Drudge, E.	FL (*ret*)	1. 4.18
		SL (ASD)	1.12.41
73163	Druett, A E.	FO (ASD)	7. 9 39
		EO	—
60827	Drummond, A. H.	PO	26. 1.41
62644	—— D. H.	FO (D)	28. 2.41
109420	—— E. C.	APO (E)	12. 9.41
05133	—— E. M.	GC (T) (e)	1. 3.41
81553	—— G. M. D.	PO (A)	20. 7.40
73164	—— I.	FO (ASD)	8. 9.39
78391	—— I. G. H.	FO (E)	28.11.40
45806	Drummond, J. A. P.	PO (G)	6. 5.41
101150	—— J. C.	PO (ASD)	11. 9.41
80854	—— J. G. P.	FL (ASD)	1. 7.40
62738	—— J. McG. [14]	PO (ASD)	21. 3.41
60439	—— J. M. L.	PO (ASD)	3. 2.41
74729	—— P.	FL	20. 9.41
	—— R. M. [151]	AVM	10. 1.41
91229	—— R. P.	FO	10. 5.41
67915	—— R. T. O.	APO (Tr)	26. 3.41
106469	—— *Rev.* R. Y.	SL (Ch)	1. 9.41
90390	—— W. L.	SL	1.12.41
1324	Drummond-Smith, J. M.	ASO (WAAF)	26.10.40
69138	Drury, A. J.	APO (Tr)	8. 4.41
26131	—— E. S. D.	Wg. Cr. (T) (a)	1.12.40
61019	—— F. A.	PO	6.12.40
35168	—— R. C.	FL (T) (a)	6. 4.41
105416	—— T.H.	PO (ASD)	30. 10.41
508850	—— W. G.	WO	1. 3.41
43951	Drussell, D. P.	FO (O)	22. 6.41
7062	Dry, W. F. [10]	Wg. Cr.	1.11.38
110135	Dryden, A. S.	PO (G)	17.10.41
89576	—— F. J.	PO (A)	25. 1.41
85816	—— G. R.	PO (ASD)	13. 9.40
42489	—— K. C.	FO	1. 2.41
77343	—— R. M.	FO	4. 2.41
75199	Drysdale, A. D.	FL (ASD)	1. 9.39
60255	—— H. H. N.	PO (A)	29. 3.41
72647	—— J. M.	FL (ASD)	1.12.41
64812	—— N. M.	PO (A)	21. 6.41
81119	—— T. D.	FL (N)	21. 6.41
77352	Duart, J. H.	FO (G)	16. 3.41
103164	Du Boe, R. B.	PO (ASD)	8.10.41
106828	Du Bois, H. L. F.	PO (ASD)	1. 9.41
15187	Du Boulay, G. G. H.	SL	10. 6.41
33025	du Boulay, J. F. H.	Wg. Cr.	1. 6.41
85353	Du Buisson, W. A.	FO (ASD)	10. 4.41
64402	Du Cane, C. E. C.	PO (ASD)	9. 5.41
105343	Ducat, J.	PO (A)	24.10.41
80903	Duce, R.	FO (ASD)	18. 5.41
75629	—— W.	SL (ASD)	1.12.41
83041	Duck, F. P.	FL (ASD)	22. 2.41
45776	—— H. L.	PO (T) (e)	3. 3.41
69039	—— R. H.	APO (Tr)	12. 3.41
	—— W. A. S. [105]	AC (M)	1. 9.40
43368	Duckenfield, B. L.	FO	1. 4.41
63526	Ducker, G.	APO (Tr)	1. 2.41
106677	Duckett, B. G.	PO (O)	20. 9.41
74483	—— H. H.	FL (ASD)	18.10.40
73165	—— R.	FO (ASD)	22.11.39
		EO	—
67761	—— T.	PO (ASD)	30 5.41
78318	Duckfield, W. E. [19*a*]	FL (ASD)	5.10 40
70909	Duckham, M. H.	FO (T) (S)	3. 9.40
66805	Duckworth, A.	APO (Tr)	17. 3.41
73166	—— C. L. D.	FL (ASD)	10. 7.40
		EO	—
72648	—— J. T.	FL (ASD)	1. 12.41

Personal No.	Name.	Rank.	Seniority.
104278	Duckworth, P.	APO (Tr)	18. 6.41
46047	—— R.	PO (T) (e)	6. 9.41
105229	— W. Y.	PO (ASD)	29.10.41
68880	Duckworth-King, J. R.	PO (ASD)	13. 6.41
79532	Duclos, V. S. H.	FO	19. 5.41
70935	Du Cray, M. J.	FL	11.10.39
89574	Duddell, G. G.	PO (A)	18.11.40
2302	Dudding, P. P.	ASO (WAAF)	28. 6.41
66153	Duddle, E.	APO (Tr)	1. 2.41
510899	—— G.	WO	1. 5.41
75994	Dudeney, G. L. A.	FO (ASD)	27.11.40
41992	—— P. A.	FO	6.11.40
72823	—— P. C. M.	FL (ASD)	1.12.41
112946	Duder, A. N.	APO (Tr)	14. 9.41
70192	—— D. H.	FL	5. 6.41
33240	Dudgeon, A. G.	SL	1. 9.40
	—— A. R. [8]	—	—
77305	—— F. G. T.	FO (T) (e)	23. 1.41
70934	—— P. W. A.	SL	1. 9.41
74864	Dudley, *The Lord*	Hon. AC FL (ASD) (AAF)	3.10.39 1. 9.39
102500	—— F. B.	APO (Tr)	9. 7.41
44908	—— F. E.	FO (T) (s)	1. 3.41
72649	—— J. D. E.	FL (ASD)	1.10.40
87563	—— J. J. P.	FO (ASD)	10. 7.41
80617	—— J. K.	FO (ASD)	7. 6.41
106372	—— J. R.	PO	30. 8.41
70910	—— W. H. L.	FL	21. 2.41
2003	Dudley-Ryder, V. H.	ASO (WAAF)	2. 6.41
107580	Duell, R. E. G.	PO (ASD)	3.12.41
74598	Duff, A. S.	FL (E)	1.12.41
40684	—— B. B. E.	FL	3. 9.41
107277	—— D. D.	APO (T) (a)	26. 9.41
740	—— F. H.	ASO (WAAF)	22. 6.40
109681	—— G.	PO (ASD)	17.12.41
107278	—— G. E. D.	APO (T) (a)	26. 9.41
89378	—— G. G.	PO	6.12.40
65476	—— J. A.	FO (N)	6. 4.41
107964	—— L. V.	PO (ASD)	10.12.41
3661	—— M. J.	ASO (WAAF)	20.10.41
328917	—— M. R.	WO	1. 9.41
66470	—— S.	FO (M)	2. 5.41
42340	—— S. S.	FO	10. 2.41
65468	—— W. E. A.	FO (N)	1. 4.41
76310	Duff-Mitchell, P. O. M.	FO	10.12.40
101931	Duffell, R. W.	APO (Tr)	27. 5.41
35402	Duffett, F W.	FO (T) (s)	15. 2.40
81540	Duffey, W. T.	FO (ASD)	4. 6.41
83213	Duffie, C. W.	FO	5. 8.41
10086	Duffield, E. I. T.	FL (E) (*ret*)	1. 7.27
69427	—— W. S.	PO	23. 4.41
63932	Duffield-Harding, H. R.	PO (ASD)	18. 4.41
86398	Duffill, A. V.	FO	20. 8.41
75298	—— L. S.	FO (B)	6.10.40
103061	Duffin, H. S.	APO (T) (a)	25. 7.41
84028	—— J.	FO (O)	11. 8.41
65237	—— J. F.	APO (Tr)	21. 4.41
85563	Duffing, F. E. W.	FO (A)	2.11.41
350659	Duffort, C. F. W.	WO	1. 5.41
62917	Duffy, F.	APO (Tr)	27. 3.41
44629	—— G. F. R.	FO	27. 4.41
102998	—— H. C.	APO (Tr)	30.10.41
67782	—— J.	PO (ASD)	31. 5.41
110624	—— N.	PO (ASD)	10.11.41
106929	—— P. J.	PO (ASD)	19.11.41
103320	Dufour, W. R.	PO	18. 9.41
345371	Dugan, A.	WO	1. 7.40
105417	Dugdale, F. E.	PO (ASD)	30.10.41
39071	—— J.	SL	1.12.41
87823	Duggan, A. H.	FO (ASD)	1.11.41
22161	—— J. W.	SL	1. 6.40
	—— L. B.	GC	1. 6.41
79038	—— R. E.	PO (ASD)	4. 5.40
37468	Duguid, A. G.	SL	1. 9.41
64703	—— G. T.	APO (Tr)	21. 4.41
89037	—— N.	FO (M)	17.12.40
44509	Duhy, G. A. P.	FO (T) (e)	1. 7.41
43377	Duigan, B. L.	FO	10. 8.41
18198	Duke, A. L. R.	SL	1. 3.41
105418	—— H.	PO (ASD)	30.10.41
1713	—— K. M.	ASO (WAAF)	15. 3.41
41268	—— L. E.	FL	3. 9.41
61054	—— N. F.	PO	16. 2.41
90027	—— W. G.	SL (A)	1.12.41
62565	—— W. G. E.	APO (Tr)	21. 3.41
103726	—— W. K.	PO (ASD)	9.10.41
107581	—— W. W.	PO (ASD)	3.12.41
80809	Duke-Woolley, H. B.	FO	2. 6.41
33241	—— R. M. B. D.	SL	1. 9.41
69276	Dukes, D. R.	APO (Tr)	8. 5.41
44333	—— H.	FO (ASD)	10. 7.40
2310	—— M.	ASO (WAAF)	28. 7.41
66515	Dukes-Smith, H. F.	PO	16. 3.41
65031	Duly, S. J. [17]	PO (ASD)	26. 4.41
	Duling, E. W. [24c]	—	—
62533	Dumbell, S.	APO (Tr)	1. 2.41
109759	Dumbleton, H.	APO (Tr)	1. 2.41
90413	Dumbreck, W. V.	Wg. Cr. (B)	1.12.41
85793	Dumbill, A.	FO (ASD)	6. 9.41
45796	Dumbrill, R. B.	FO (E)	24. 3.41
70065	Duminy, J.	Wg. Cr.	1.11.38
89390	Dumont, E. G.	PO	3.12.40
69834	Dumphreys, F. J.	APO (Tr)	7. 5.41
82467	Dunbar, A.	FO (ASD)	24. 7.41
1210	—— D. M.	ASO (WAAF)	21. 9.40
87910	Duncan, A.	PO (ASD)	9.11.40
79533	—— A. L.	FO	19. 5.41
42677	—— B.	FO	20. 4.41
78392	—— B. A. C.	FO (E)	13. 5.41
3419	—— B. I.	ASO (WAAF)	6.10.41
82197	—— C. H.	PO (G)	3. 1.41
	—— D.	FL (CC)	22. 4.41
87562	—— E. P. [19]	FO (ASD)	18. 7.41
	—— E. S. [14]	—	—
512234	—— F. A.	WO	1. 2.41
105419	—— F. N.	PO (ASD)	30.10.41
62095	—— G.	PO (ASD)	17. 3.41

Personal No.	Name.	Rank.	Seniority.
107324	Duncan, G. F.	APO (Tr)	1. 5.41
82217	—— G. H.	PO (G)	30 10 40
89867	—— G. W.	PO (ASD)	3. 1.41
46913	—— H.	PO	4.10.41
47125	—— H. A.	PO	18.10.41
79564	—— I. D. H.	FO	28. 4.41
	—— John	FL (*ret*)	1. 1.26
34151	—— John	Wg. Cr.	1.12.41
333198	—— James	WO	28. 8.36
74484	—— James	FL (ASD)	1. 4.41
76225	—— John	FL (ASD)	20. 8.40
03227	—— John	FO (ASD)	3.10.40
60474	—— J. A.	FO (M)	17. 1.41
102115	—— J. B.	PO (O)	29. 6.41
101929	—— J. H.	PO (Tr)	18. 9.41
100470	—— J. M.	FO (M)	24. 6.41
63511	—— J. R.	PO (ASD)	12. 4.41
101659	—— K. C.	APO (ASD)	18. 7.41
102691	—— K. G.	PO (ASD)	25. 9.41
82078	—— L. W.	FO (ASD)	17. 7.41
102140	—— M.	PO	23. 7.41
1211	—— M.	ASO (WAAF)	21. 9.40
2542	—— M. E. A.	ASO (WAAF)	11. 8.41
741	—— M. H.	ASO (WAAF)	22. 6.40
825	—— M. McT.	ASO (WAAF)	13. 7.40
83994	—— P. J.	FO	18. 8.41
336625	—— R.	WO	1. 4.40
110607	—— R. W.	APO (Tr)	1. 2.41
77607	—— *Rev.* T.	SL (Ch)	15. 2.40
89429	—— W.	PO (ASD)	5.11.40
103359	—— W. Alexander	PO (A)	3.10.41
03228	—— W. Aver [10*a*]	FL (*ret*)	30. 6.23
40092	—— W. C.	FL	12. 2.41
105420	Duncanson, T. L. K.	PO (ASD)	30.10.41
86819	Duncombe, C. E.	FO (ASD)	3.10.41
249049	Duncton, H. A.	WO	1. 1.39
91001	Dundas, H. S. L.	FL	2.10.41
41000	—— K. C. V. D.	FL	3. 9.41
30147	—— J. H.	FO	18. 5.37
78333	—— *Lord*	FO (ASD)	30. 1.41
21235	—— P. S.	SL (A)	1.12.41
39415	Dundee, P. E.	FL	1. 5.41
40375	—— P. J.	FL	25. 4.41
107848	Dundon, M. J.	PO (ASD)	3.12.41
89379	Dunfee, G. E.	PO	6.12.40
68701	Dunford, *Rev.* E. C. B.	SL (Ch)	16. 4.41
74638	—— E. J.	FL (D)	6. 9.40
89411	—— L. S.	PO (B)	15.11.40
80580	—— S. K.	FO (ASD)	1. 4.41
42957	Dunham, P. F.	FO (O)	17. 1.41
42821	Dunham Treble, R.	APO	23.10.39
78301	Dunhill, G. R. C.	FO (ASD)	21. 3.41
79609	Dunipace, E. B., M.A.	FO (ASD)	14. 9.40
35123	Dunk, J. W.	SL (T) (e)	1. 9.41
83538	Dunkels, G. A. [24]	PO (E)	27. 9.40
64376	—— W.	PO (ASD)	24. 4.41
43120	Dunkerley, C.	FO	1. 4.41
106139	—— S. F.	APO (T) (e)	14.11.41
101878	—— W.	APO (Tr)	23. 4.41
87456	Dunkerton, N. S.	FO	3.11 41
46441	Dunkinson, K. J.	PO (ASD)	14. 7.41
45308	Dunkley, B. E.	FO (T) (e)	21.11.40
37965	Dunlevie, J. S.	SL	1.12.41
44156	Dunlop, A. E.	FO (T) (e)	16. 5.41
104431	—— D. A.	PO	9. 8.41
106168	—— E. W.	PO (G)	13. 9.41
354025	—— F. F.	WO	1. 3.39
998	—— G.	ASO (WAAF)	10. 8.40
104112	—— J. H.	PO (ASD)	18.10.41
107220	—— J. P.	PO	20. 8.41
84399	—— J. R. R.	PO (T) (e)	16. 8.40
3204	—— M. M.	ASO (WAAF)	6.10.41
41269	—— N. N. H.	FL	3. 9.41
45247	—— P. J.	FO (T) (s)	26.11.40
947	—— W. R.	PO (T) (e)	25.10.40
46146	—— W. T.	PO (T) (e)	12. 6.41
40685	Dunlop-Mackenzie, R. J.	FL	3. 9.41
35262	Dunn, Albert	FO (T) (a)	19. 6.39
103727	—— Allan	PO (ASD)	9.10.41
	—— A.	S (PMNS)	1. 4.41
78455	—— A. C.	FO (O)	7. 4.41
103268	—— A. E.	APO (E)	1. 8.41
3087	—— A. E. S.	ASO (WAAF)	22. 9.41
67259	—— A. L.	PO (ASD)	28. 7.41
40897	—— A. R.	FO	3. 9.40
85461	—— Alwyn W.	PO (T) (S)	25.11.40
67574	—— *Rev.* C.	SL (Ch)	20. 5.41
511067	—— C. H. B.	WO	1. 9.41
110750	—— David	APO (Tr)	24. 9.41
66235	—— Dennis	APO (Tr)	4. 3.41
107276	—— D. C.	PO	16. 8.41
357838	—— E. G.	WO	1.10.40
83071	—— E. H.	FO (ASD)	8. 7.41
79847	—— E. V.	FO (E)	1. 6.41
102924	—— F. S.	APO (Tr)	30. 6.41
104261	—— G. M.	APO (Tr)	5. 5.41
86223	—— G. W. M.	PO (T) (e)	20. 8.40
45878	—— H. E.	PO (ASD)	6. 5.41
107388	—— H. R.	PO (ASD)	26.11.41
63829	—— H. S.	PO	17. 4.41
111674	—— J.	PO (G)	5.11.41
39813	—— J. H.	FL	6. 1.41
77320	—— L. M.	FO (ASD)	26. 1.41
2440	—— M. H.	ASO (WAAF)	4. 8.41
66850	—— M. W.	APO (Tr)	24. 3.41
69304	—— O. H. B.	APO (Tr)	13.5.41
109805	—— P.	APO (Tr)	31. 8.41
34018	—— P. H.	Wg. Cr.	1. 6.41
141	—— P. H.	FLO (WAAF)	1. 5.41
109738	—— P. H. E.	APO (T) (e)	17.10.41
41910	—— P. W.	FO	6.11.40
68282	—— R.	PO (ASD)	13. 8.41
102267	—— R. E.	FO (M)	18. 7.41
104435	—— R. F.	PO	9. 8.41
67353	—— T.	APO (Tr)	13. 3.41
83870	—— T. U.	FO (T) (e)	26. 1.42

Personal No.	Name.	Rank.	Seniority.
332958	Dunn, W.	WO	1. 5.40
75514	—— W. A.	SL (ASD)	1.12.41
35210	—— W. E.	FL (T) (S)	21. 3.31
	—— W. H.	AC	1.12.40
90074	—— W. L.	SL (A)	1.12.41
106041	Dunne, J. B.	PO (O)	5. 8.41
40519	—— J. P. G.	FL	3. 9.41
358992	—— P.	WO	1. 5.41
42743	—— W. H.	FO	28. 4.41
590471	—— W. H. D.	WO	1. 7.41
109458	Dunnet, A. R. C.	PO (ASD)	27.10.41
	Dunnett, A. E.	ASO (WAAF)	27. 1.40
85661	—— C. W.	FO	21. 9.41
84791	—— H. McG.	FO (ASD)	1. 6.41
	—— L. J. [5]	—	—
67657	—— W.	PO	25. 5.41
81007	Dunnicliffe, C. McK.	FO	25. 4.41
74306	Dunnill, A. E.	FL (A)	1.12.41
77542	—— J. E.	FO (ASD)	17. 1.41
105187	Dunning, A.	PO (G)	9. 8.41
2739	—— B. M. C.	ASO	25. 8.41
528514	—— L. W. C.	WO	1. 9.41
109802	—— R. W. F.	APO (Tr)	27. 8.41
90543	Dunning-White, P. W.	FO	9.12.40
70194	Dunphy, P.	FL	3.12.40
106551	Duns, J.	PO (O)	30. 8.41
87403	Dunscombe, R. D.	PO	16.10.40
157074	Dunscomber, W. J.	WO	1.10.40
	Dunsford, D. L.	S (PMNS)	1. 4.41
83348	—— K. M.	FO (T) (S)	9. 1.42
83113	Dunstan, A. L.	FO (ASD)	26. 7.41
83951	—— D. F.	FO (ASD)	18. 5.41
65449	—— E.	FO (D)	22. 4.41
73531	—— E. G.	FL (ASD)	1.12.41
46743	—— E. Gordon	APO (T) (e)	21. 8.41
74485	—— G. T.	FO (ASD)	26. 9.40
3304	—— L. A. M.	ASO (WAAF)	6.10.41
60641	Dunstan-Crarey, W. R.	PO (T) (a)	31. 1.41
69513	Dunster, C. E.	PO (B)	6. 6.41
74091	—— C. H.	FO (ASD)	3. 5.40
999	Dunstone, G. B.	ASO (WAAF)	10. 8.40
63527	Dunt, G. D.	APO (Tr)	1. 2.41
64362	Dunthorn, D. G.	PO (ASD)	12. 4.41
80844	Dunthorne, G. J.	FO (O)	2. 6.41
83750	Dunton, A. G.	FO (ASD)	4. 5.41
72650	—— V. F. S.	FL (ASD)	1. 9.39
13077	—— W. H.	FO (*ret*)	1.10.19
		SL (ASD)	1.12.41
28185	Dunworth, F. P. R.	SL	1.12.41
66347	Dupere, J. F. J.	APO (Tr)	2. 4.41
108085	Dupond, C. L. G.	PO (ASD)	10.12.41
78933	Du ont, A. N. [22*b*]	FL (E)	18. 2.41
37298	—— R. E.	Wg. Cr.	1.12.41
109193	Dupree, A. E.	PO (ASD)	17.12.41
72455	Durand, R. W.	SL (E)	2.12.40
61717	—— B.	APO (Tr)	27. 2.41
78144	Durant, N. S.	FO (B)	1. 3.41
28018	Durbin, E. C.	SL (ASD)	1.12.41
107364	Durbin, G. W.	APO (Tr)	25. 7.41
63764	—— J.	PO (ASD)	2. 5.41
245462	Durbridge, G. W. K.	WO	15. 3.41
514887	—— H. R.	WO	1. 7.41
74486	Durdin, S. R.	FO (ASD)	28. 4.40
	Durham, E. C. [22*a*]	—	—
101317	—— G. E.	APO (Tr)	13. 5.41
74487	—— J. O.	FO (ASD)	13. 6.40
36863	—— J. R. O.	PO (B)	27. 3.41
77853	—— N. G.	FL (ASD)	13. 4.41
45231	—— R. McD.	PO (O)	8. 1.41
333688	—— W. T.	WO	4.10.41
106928	Durie, K. R. D.	PO (ASD)	19.11.41
68089	Duringer, C. H.	PO (A)	2. 8.41
109955	Durkin, H.	APO (T) (S)	24.10.41
561	Durlacher, J.	ASO (WAAF)	18. 4.40
	Durley, T. C. [25*c*]	—	—
106822	Durling, E.	PO (ASD)	5. 9.41
1001	—— E. D.	ASO (WAAF)	10. 8.40
43242	Durman, E. H.	FL (B)	12. 8.41
74488	Durnan, R. H.	FO (ASD)	18. 9.40
21143	Durnford, G. A.	FO (E) (*ret*)	5. 1.31
73167	—— H. G. E.	FL (ASD)	1.12.41
88416	Duro, H.	PO	7. 8.40
63592	Durrant, B. W.	APO (Tr)	1. 4.41
1395	—— C.	ASO (WAAF)	16.11.40
60806	—— E. C.	PO (O)	26. 1.41
103728	—— E. T. C.	PO (ASD)	9.10.41
102035	—— F. M.	APO (Tr)	3. 7.41
89127	—— J.	PO (ASD)	7.12.40
88457	—— L. E.	PO (O)	24.11.40
60095	—— N. J.	PO	9. 1.41
07069	—— R. F.	FO (T) (S)	15. 7.40
78248	—— *Rev.* R. F. W.	SL (Ch)	2. 4.40
84099	—— R. T.	FO (ASD)	8. 7.41
62055	Durrant-Woodhouse, J. H.	PO (ASD)	7. 3.41
	Durst, C. S. [9]	—	—
	Durston, A. [12*a*]	AC	1. 3.41
42051	—— E. J.	FO	18.11.40
3688	Durtnell, E. S.	ASO (WAAF)	27.10.41
75423	—— H. W.	SL (ASD)	1.12.41
	Durward, J. [9]	—	—
66954	Dusart, H. S.	APO (Tr)	8. 4.41
87179	Du Sautoy, P. F.	FO (ASD)	18.10.41
79255	Dustan, L. S. J.	FO (ASD)	19.12.40
64032	Duthie, A. S.	APO (Tr)	1. 2.41
	—— D. A.	FL (M)	3. 4.40
69843	—— F. S. R.	APO (Tr)	8. 5.41
91147	—— G. H.	FL (M)	26. 8.40
81674	—— I. C.	FO (ASD)	1. 7.41
67812	—— T. G.	APO (Tr)	1. 2.41
107582	—— W.	PO (ASD)	3.12.41
110826	Du Toit, J. C. F.	PO	19.10.41
1560	—— J. F.	ASO (WAAF)	29. 1.41
590092	Dutson, V. H. G.	WO	1. 1.41
78722	Dutt, E. R.	FO	1. 4.41
75663	—— M. C.	FL (D)	31.10.40
81941	Dutton, A. H.	FO	5. 8.41
9509	—— F. G.	FL	3. 9.40

Personal No.	Name.	Rank.	Seniority.
61651	Dutton, F. F.	APO (Tr)	1. 2.41
403423	—— F. W.	WO	1. 5.41
86506	—— G.	PO (ASD)	5.10.41
60202	—— H. M.	PO (T) (S)	17. 1.41
	—— H. W. [25e]	—	—
336059	—— J. F. E.	WO	1. 3.40
31268	—— J. J.	FL (E)	1. 6.41
109014	—— P. F.	PO (ASD)	10.12.41
34040	—— P. H.	Wg. Cr.	1. 6.41
39072	—— R. G. [12a]	SL	1.12.41
62918	—— R. W.	APO (Tr)	27. 3.41
69206	—— T. M.	APO (Tr)	28. 4.41
86901	—— T. S.	PO (T) (S)	13.10.40
102954	Duttson, F. G. C.	PO	26. 7.41
39276	Duus, F. J. L.	FL	3. 9.40
87014	Duval, D. G.	FO	30.10.41
63092	—— H. P.	PO	23. 3.41
77195	Duveen, C. H. [26]	SL (L)	1. 4.41
66079	—— L. L.	PO (ASD)	9. 5.41
107849	Duxbury, A.	PO (ASD)	3.12.41
106248	—— I. P.	PO (O)	9. 8.41
43898	Duxfield, P.	FO (ASD)	12. 2.41
42569	Dwight, C. R.	FO	24. 3.41
75772	Dwyer, E. J.	FO (E)	8. 1.41
32075	—— M. H.	Wg. Cr.	1. 3.41
62134	—— P. G.	PO (ASD)	4. 4.41
63318	—— S.	APO (Tr)	1. 4.41
2036	Dyce, M. G.	ASO (WAAF)	14. 6.41
110544	Dyde, J. A.	APO (B)	18. 9.41
105421	Dye, A. F.	PO (ASD)	30.10.41
89128	Dyer, A. L.	FO (ASD)	23. 7.41
63528	—— A. N.	APO (Tr)	1. 2.41
107219	—— C. G.	APO (K)	26. 9.41
46553	—— E.	FO (T) (e)	22. 7.41
109195	—— E. H.	PO (ASD)	17.12.41
103165	—— H. F.	PO (ASD)	8.10.41
67375	—— H. J. J.	APO (Tr)	23. 3.41
101390	—— H. L. D.	APO (Tr)	21. 6.41
33564	—— J. M. O.	FO	7. 3.41
68686	—— J. R.	FO (D)	3. 6.41
41362	—— Jack V.	WO	1. 1.41
106713	—— John V.	APO (Tr)	29. 7.41
2096	—— K. McK.	PO (ASD)	17. 3.41
2963	—— L. J.	APO (Tr)	30. 3.41
11141	—— R. G.	Wg. Cr. (A)	1. 6.40
105015	—— S. E.	PO (ASD)	29.10.41
79881	—— W. S.	FO (E)	24. 7.41
85741	Dyke, A. P.	FO (ASD)	28. 5.41
507109	—— C. B.	WO	11.11.39
100564	—— G. O. L.	PO	17. 5.41
	—— G. W. [6]	—	—
73053	—— N. B.	PO (T) (e)	13. 9.40
69997	—— W. H.	FO (D)	13. 6.41
88829	—— W. R.	FO (M)	6.12.04
107847	Dykes, A. S.	PO (ASD)	3.12.41
69820	—— J.	APO (Tr)	2. 5.41
80918	—— J. O.	FO (T) (S)	11. 6.41
72825	—— J. S.	FO (T) (S)	27. 8.39
	—— M. B.	S (PMNS)	2. 9.41
76202	—— R. D.	FO (B)	1.10.40
109815	Dykes, T. S.	APO (Tr)	5. 9.41
85106	—— W. U.	FO (T) (e)	26. 1.42
75511	Dymond, F. R.	SL (ASD)	1.12.41
103360	—— F. W.	PO (A)	3.10.41
102634	Dyson, A.	APO (T) (S)	25. 7.41
61652	—— A. S.	APO (Tr)	1. 2.41
40172	—— C. H.	FL	16. 5.41
65626	—— H. E.	PO (ASD)	2. 5.41
2543	—— I. F.	ASO (WAAF)	11. 8.41
75122	—— J. A.	FL (A)	1.12.41
101660	—— J. H.	PO (ASD)	18. 9.41
87100	—— N. K.	FO (T) (e)	24.11.41
106966	—— W.	PO (O)	17. 9.41
31007	—— W. H.	Wg. Cr. (E)	1.12.41
90445	Dyson-Skinner, P. L.	Wg. Cr. (B)	1. 9.39

Personal No.	Name.	Rank.	Seniority.
	E		
104144	Eacott, J. S.	PO (ASD)	18.10.41
561861	Eade, C. W.	WO	1. 2.41
82124	—— F.	FO (ASD)	2. 6.41
451	Eaden, U. M.	SO (WAAF)	1.12.41
45153	Eades, E. W.	FO (T) (S)	30.10.40
73168	—— F. H. D.	FO (ASD)	7. 9.39
03229	—— F. T.	SL (ASD) FL (*ret*)	1.12.41 1. 7.27
64264	—— G. H. T.	PO	22. 2.41
342886	—— J.	WO	15. 5.40
1875	—— J. E.	ASO (WAAF)	26. 4.41
46378	—— L. A.	PO (ASD)	8.10.41
69241	—— S. H.	APO (Tr)	2. 5.41
1534	Eades-Eachus, K. B.	ASO (WAAF)	15. 1.41
62665	Eadie, D. W.	FO	24.11.41
104968	—— J. G.	FO (M)	8. 8.41
78350	—— J. I. [17]	FO (ASD)	8. 4.41
62566	—— J. Y.	APO (Tr)	21. 3.41
102914	—— W.	APO (Tr)	24. 6.41
27052	Eady, T. W. G.	Wg. Cr.	1. 9.40
102657	Eager, A. G.	PO (B)	12. 6.41
63839	—— K. R. W.	PO	20. 4.41
79803	—— W. G.	FO (ASD)	6. 6.41
108143	Eagle, A. L.	PO	1. 9.41
11083	—— W. J.	SL (ASD)	1.12.41
82748	Eagles, A. C. S.	FO (B)	24. 6.41
46083	—— A. J. C.	PO	28. 6.41
65358	—— H. L.	APO (Tr)	28. 4.41
60387	Eaglesham, E. J. R. [10*b*]	FO (ASD)	14. 8.41
105422	Eagleton, E. W.	PO (ASD)	30.10.41
37653	—— N. F.	SL	1. 9.41
108043	Eagling, F.	PO (O)	10. 6.41
73871	Eales, C. M. D. [13]	FL (ASD)	1.12.41
45453	—— S. J.	FO (ASD)	15. 5.41
11180	Eales-White, J. F. R.	Wg. Cr. (A)	1. 7.39
108248	Eames, C. W.	PO (O)	11.10.41
77410	—— E. A.	FO (ASD)	9. 8.40
81548	—— J.	FO (A)	26. 4.41
70196	—— P. F.	FL	31.12.40
108860	Eardley, D. A.	PO	12. 9.41
03230	Eardley-Wilmot, L.	FL (*ret*)	1. 1.25
69354	Earl, E. T.	PO (E)	22. 8.41
107745	—— G. J.	APO (A)	3.10.41
102226	—— H.	APO (E)	18. 7.41
43646	—— J. G.	FO (T) (S)	15. 2.40
26132	Earle, A. [10*b*]	Wg. Cr.	1.12.40
3888	—— D. M.	ASO (WAAF)	10.11.41
81705	—— G. B.	FO (B)	25. 6.41
90734	—— G. F.	SL (ASD)	1. 9.40
	—— G. W. [24]	—	—
2329	—— J. M.	ASO (WAAF)	12. 7.41
39164	—— M. J.	SL	1.12.41
44315	—— P.	FO (O)	8. 8.41
590160	Earley, D. R.	WO	1. 9.41
67316	Early, C.	APO (Tr)	24. 2.41
	—— M.	S (PMNS)	1. 4.41
75123	—— S. A.	FL (A)	1.12.41
61599	Earnshaw, A. V.	PO (ASD)	28. 3.41
101151	—— E.	PO (ASD)	11. 9.41
110855	—— F. E.	PO	27.10.41
105887	—— J. B.	PO (ASD)	5.11.41
106752	—— S. H.	APO (Tr)	20. 9.41
02128	Earp, D. S.	SL	1. 6.32
45319	—— G. H.	PO (A)	19. 4.41
82330	—— L. B.	FL (ASD)	1. 8.41
88688	—— T. C. F.	FO	7.11.41
69450	Earthrowl, C. H.	PO	12. 6.41
	Earthy, J. A. [25*g*]	—	—
82670	Easby, R. S.	FO	2. 5.41
81614	Easdown, H. W.	PO	1. 4.40
35263	—— W. A.	FO (T) (e)	12. 6.39
100908	Easey, H. E.	APO (Tr)	24. 5.41
103574	Easley, G.	PO (O)	8. 8.41
102905	Easom, A. T.	APO (Tr)	19. 6.41
81297	Eason, H.	FO (A)	12. 8.41
42400	—— J. V.	FO	18. 2.41
103606	—— W. G.	PO (ASD)	16. 6.41
23384	Eassoy, E. C.	FL (M)	9. 1.40
43794	East, A. A.	FO (T) (S)	9. 5.40
	—— *Miss* D. E.	—	—
88748	—— E. C.	FO (ASD)	7.11.41
111146	—— E. W.	APO (T) (e)	7.11.41
104309	—— F. H.	APO (Tr)	21. 7.41
62788	—— G.	PO (ASD)	18. 4.41
46217	—— R. M.	PO (O)	26. 4.41
106063	—— R. P.	PO	10. 9.41
22022	—— T. O'N.	FL (ASD)	1.12.41
	—— W. E. [22*a*]	—	—
73572	Eastaugh, W. S.	FL (ASD)	1.12.41
356081	Eastaway, E. A.	WO	1. 9.40
76323	Eastcott, J. N.	SL (T) (e)	1. 3.41
76237	Easten, G. M.	PO (ASD)	1.12.39
101429	Easter, L. S.	PO (A)	12. 9.41
354846	Easterbrook, G. H.	WO	1.10.40
75885	—— G. H. L.	SL (ASD)	3. 5.41
84517	—— N. M.	FO (ASD)	30. 8.41
86069	Easthope, J. A.	PO (T) (e)	27. 9.40
62032	Eastick, D. M.	PO (B)	18. 2.41
60832	Eastman, A.	PO (O)	9. 2.41
67078	—— P.	PO (O)	18. 5.41
45206	Eastment, E. P.	PO	14. 1.41
40520	Easton, A. W.	FL	1. 4.41
347874	—— C. F.	WO	1.11.40
66663	—— C. R.	PO (ASD)	6. 6.41
45079	—— E.	FO (T) (A)	12. 1.41
358711	—— E. C.	WO	1.12.39
62787	—— E. J. S.	PO (ASD)	19. 5.41
76237	—— G. M.	FO (B)	1.12.40
106927	—— H.	PO (ASD)	19.11.41
26098	—— J. A. [16]	Wg. Cr.	1. 9.40
2986	—— J. M.	ASO (WAAF)	15. 9.41
348589	—— J. W.	WO	15. 5.39
103729	—— R. J. F.	PO (ASD)	9.10.41

Personal No.	Name.	Rank.	Seniority.
44792	Easton, S. J. E.	PO (T) (a)	30. 5.40
43133	—— W. G.	FO	1. 4.41
3179	—— W. M.	ASO (WAAF)	22. 9.41
	Eastop, C. H. [25]	—	—
80963	Eastwood, A. J.	FO (ASD)	22. 6.41
67721	Eastwood, E.	PO (T) (s)	12. 9.41
110763	—— G. F.	APO (Tr)	29. 9.41
69648	—— J.	APO (Tr)	1. 2.41
87388	—— R. F.	FO	30.10.41
80002	—— W. H.	FL (ASD)	7. 2.40
107275	Easy, M. H.	APO (T) (s)	26. 9.41
83539	Eatherley, E. S.	FO (E)	27. 9.41
352066	—— F.	WO	1. 6.40
28251	—— W. G.	FO (T) (e)	25. 7.41
67813	Eatock, W.	APO (Tr)	1. 2.41
75004	Eaton, A. E.	FL (ASD)	10.10.39
107583	—— A. W.	PO (ASD)	3.12.41
47031	—— C. N.	PO (T) (s)	9.10.41
37224	—— E. C.	SL	1. 9.40
64363	—— E. J. B.	PO (ASD)	12. 4.41
111073	—— H. C.	APO (Tr)	5.10.41
61653	—— J.	APO (Tr)	1. 2.41
113700	—— J. W.	APO (Tr)	13.11.41
39308	—— P. C. D.	FL	4. 7.41
358566	—— R. E.	WO	1. 7.40
105893	—— R. G.	PO (ASD)	5.11.41
	—— S. [216]	—	—
81461	—— W. B. H.	FO (ASD)	21. 6.41
113652	Eatough, G.	APO (Tr)	14.10.41
1918	—— J. B.	ASO (WAAF)	3. 5.41
62771	Eaves, C. W.	PO (ASD)	31. 3.41
104313	—— H.	APO (Tr)	25. 7.41
110754	—— J. O.	APO (Tr)	25. 9.41
2763	—— Eavestaff, M. E.	ASO (WAAF)	25. 8.41
26081	Eayrs, D. J.	Wg. Cr.	1. 9.40
69773	Ebben, I. W.	APO (Tr)	18. 4.41
247412	Ebbett, R. W.	WO	1.12.40
63326	Ebbutt, H. T.	APO (Tr)	2. 4.41
43511	—— J. W.	FO (ASD)	7. 3.40
81190	—— L. F.	FO (ASD)	25. 6.41
88939	Eberli, L. F.	PO (ASD)	6.12.40
110805	Eberle, A. J. F.	FO (M)	7.11.41
31140	Ebert, A. V.	SL (E)	1.12.41
105141	—— G. E. A.	PO	3. 9.41
	Eborall, H. [5]	—	—
76133	Ebsworth, J. D.	FL (M)	15.11.40
328339	Ebutt, J. W.	WO	1. 6.37
62684	Eccles, G. B.	PO	23. 3.41
74330	—— H. H.	FL	26. 9.41
350874	—— J. W.	WO	15. 5.40
	—— R. Y.	GC	1. 9.41
21144	—— W.	Wg. Cr. (E)	1. 6.41
79767	—— W. T.	FO (ASD)	15. 4.41
63249	Eccleston, A. W.	APO (Tr)	1. 2.41
65158	Ecclestone, A. E.	APO (Tr)	22. 2.41
63625	—— L. K.	APO (Tr)	5. 4.41
30139	Eckersall, C.	WO	15. 5.40
68714	Eckersley, *Rev.* J. H.	SL (Ch)	10. 6.41
3712	—— J. S.	ASO (WAAF)	27.10.41
61853	Eckersley, K. G.	FO (M)	18. 2.41
103428	—— S.	APO (Tr)	21. 6.41
84073	Eckes, J. A.	FO (ASD)	23. 7.41
347772	Eckett, W. J.	WO	1. 3.41
41563	Eckford, A. F.	FL	3. 9.41
103730	Eckley, W. M.	PO (ASD)	9.10.41
61654	Ecroyd, B.	APO (Tr)	1. 2.37
363828	Eddey, P.	WO	1.12.39
104918	Eddie, D. C.	PO (ASD)	29.10.41
243183	Eddington, F. W.	WO	1. 2.41
590001	—— T. C.	WO	15. 3.41
67740	Eddis, L. A.	FL (ASD)	13. 6.41
39377	Eddison, F. L. H.	FL	3. 9.40
1730	Eddowes, F. S. J.	ASO (WAAF)	7. 4.41
73170	—— H. C.	FO (ASD)	17. 9.39
66375	Eddy, C. T.	APO (Tr)	11. 4.41
60156	—— E. B.	FO (ASD)	22.10.41
	—— F.	S (PMNS)	1. 1.41
	—— H. T. [25]	—	—
106755	—— O. F.	APO (T) (s)	17. 9.41
83425	Ede, K. A.	FO (ASD)	6. 6.41
03231	Edelsten, J.	FO (RAFO)	31. 3.30
87250	Eden, C. E.	PO (ASD)	25.10.40
31141	—— D. L.	SL (E)	1.12.41
953	—— E.	PO (ASD)	18.11.40
6069	—— L. T.	FO (T) (s)	15.11.40
74489	Edenborough, H. C.	FO (ASD)	26. 9.40
103361	—— S. E. P.	PO (A)	3.10.41
39123	Edeson, L. S. S.	SL	1.12.41
	Edgall, C. A. [24c]	—	—
45985	Edgar, A. R.	PO (O)	12. 6.41
73171	—— D.	FO (ASD)	7. 9.39
88838	—— F. A.	FO (D)	6.12.40
90671	—— G. H. S.	SL (B)	1. 9.40
02129	—— H. J.	FL (Ret)	1. 4.18
85642	—— I. F.	FO	24. 8.41
64548	—— S.	APO (Tr)	16. 4.41
90325	Edge, A. R.	SL	1.12.41
35397	—— C. E.	FO (T) (a)	19. 6.39
90249	—— G. R.	SL	1. 9.41
73812	—— H.	FO (T) (s)	28. 8.39
44756	—— H. R.	FO	9.10.41
6973	—— J. H.	APO (Tr)	24. 3.41
68687	—— P. A.	FO (D)	3. 6.41
66002	—— R.	PO (O)	24.12.40
64145	—— W. L.	APO (Tr)	1. 4.41
2340	Edge Cole, O. P.	ASO (WAAF)	14. 7.41
70198	Edgecombe, H. T.	FO (GD*)	10. 1.30
64813	—— P. W. L.	PO (A)	21. 6.41
111807	—— R. F.	APO (E)	21.11.41
67676	Edgehill, S. P.	PO	25. 5.41
74800	Edgell, F. J.	FL (D)	17. 9.40
100758	Edgelow, W. R. S.	PO (ASD)	4. 9.41
77591	Edgerton, F. L.	FO (E)	12.11.40
45549	Edghill, D. F. K.	PO	26. 3.41
352999	Edgington, A. B.	WO	1. 6.40
13067	—— F. G.	FL	3. 9.40
65188	—— H. J. F.	APO (Tr)	13. 3.41
81164	Edgley, C. E.	FO (T) (s)	14. 2.41

Personal No.	Name.	Rank.	Seniority.
79668	Edgley, E. E.	FL (ASD)	30. 6.41
66943	—— R. W. K.	APO (Tr)	4. 4.41
105755	Edington, P. G.	PO (E)	7.11.41
110701	Edis, A. R.	APO (Tr)	28. 8.41
81155	Edkins, R. H.	FO (ASD)	22. 6.41
77656	Edling, E. M.	FO (ASD)	22. 2.41
54886	Edmead, A.	WO	1. 5.40
62817	Edmett, C. G.	APO (Tr)	1. 2.41
103737	Edminson, R.	APO (Tr)	5.11.41
80188	—— L. T. F.	PO (ASD)	4. 8.41
84955	Edmiston, G. A. F.	FO	7. 9.41
65580	——J. McL.	PO	4. 5.41
82744	Edmond, J.	PO (G)	3. 1.41
563762	——W. H.	WO	1. 4.41
22190	Edmondes, M. R.	SL (T) (a)	1. 3.41
	Edmonds, C.H.K. [105]	AC	1. 6.41
39435	—— D. W.	SL	1.12.41
89614	—— F. C.	PO (B)	7.10.40
89083	—— J. K.	PO	3.12.40
216095	—— N. G.	WO	1. 7.41
67658	—— P. H.	PO	25. 5.41
564611	—— P. W.	WO	1. 4.41
46682	—— R. J.	APO (T) (e)	24. 4.41
83009	—— R. P.	FO (B)	17. 7.41
42376	—— W. G. C.	FO	6. 1.41
347910	Edmondson, A.	WO	1. 5.41
40093	—— D. McK.	FL	12. 2.41
	—— J.	FL (CC)	18.11.40
64549	Edmondston, G. M.	APO (Tr)	16. 4.41
102855	Edmunds, A. E.	APO (Tr)	25. 5.41
70199	—— A. J.	FL	3. 9.40
	—— C. A.	S (PMNS)	1. 4.41
65273	—— C. M.	APO (Tr)	25. 4.41
349229	—— E. J.	WO	1. 5.41
42744	—— E. R.	FO	20. 5.41
62546	—— M. H.	APO (Tr)	15. 3.41
109957	—— P. A. E.	APO (T) (s)	24.10.41
106092	—— W. C.	APO (T) (e)	24. 7.41
108381	Edney, G.	APO (E)	22. 8.41
39972	—— G. A.	FL	24. 1.41
107531	—— H. R.	APO (J) (e)	28. 8.41
89346	Edrich, W. J.	PO	6.12.40
31218	Edrupt, B. C. R.	FL (E)	1. 3.41
81368	Edsall, E. F.	FO	6. 7.41
41271	Edser, W. E.	FL	3. 9.41
66245	Edsor, E. D. R.	APO (Tr)	16. 3.41
63003	Edward, E. J.	APO (Tr)	31. 3.41
69547	—— G. S. M.	PO (ASD)	20. 6.41
105090	—— P. D.	APO (Tr)	25. 7.41
05104	—— R. L.	Wg. Cr.	1. 9.40
109076	—— T. E.	PO	12. 7.41
88084	Edward-Collins, G.	FL (ASD)	17. 5.41
05132	Edwardes-Jones, J.H.	Wg. Cr.	1. 6.40
82331	Edwards, A.	PO	12. 7.40
104859	—— A. A.	PO (ASD)	22.10.41
108293	—— A. C.	APO (Tr)	15. 7.41
89451	—— A. D. M.	PO (ASD)	13.12.40
	—— A. E.	PO (ASD)	28. 9.39
64550	—— Alexander G.	APO (Tr)	16. 4.41
85603	—— Arthur G.	FL (M)	17. 9.41
72213	—— A. H.	SL (E)	1.12.41
3579	—— A. N.	ASO (WAAF)	20.10.41
514771	—— A. S.	WO	1. 3.41
85313	—— A. V.	FO (ASD)	6. 7.41
31191	Edwards, Alec W.	FL (E)	1. 2.41
85028	—— Arthur W.	FO (T) (e)	8. 8.40
74599	—— B. H.	FL (E)	1.12.41
103321	—— B. N.	APO (E)	15. 8.41
110218	—— Clifford	APO (T) (S)	31.10.41
88987	—— C. B.	PO (ASD)	12.12.40
16109	—— Christopher C.	FL (*ret*) / FL (ASD)	14. 5.30 / 1. 9.39
60719	—— Colin, C.	SL (M)	28. 1.41
45411	—— Cecil F.	PO (ASD)	19. 4.41
72651	—— Cyril F.	FL (ASD)	20. 5.41
103731	—— C. F. H.	PO (ASD)	9.10.41
31431	—— Clifford H.	FO (E)	23.10.40
109198	—— Chas. Henry	PO (ASD)	17.12.41
109019	—— Chas. Henry	PO (ASD)	9.12.41
361823	—— C. J.	WO	1. 5.41
82392	—— C. K.	FO (T) (e)	28.10.41
1446	—— C. M.	ASO (WAAF)	7.12.40
88904	—— C. N.	PO (ASD)	12.10.40
66301	—— C. R. N.	APO (Tr)	21. 3.41
68236	—— C. W.	PO (ASD)	6. 6.41
21689	—— David	FO (T) (e)	14. 3.40
332404	—— David	WO	15. 8.39
110575	—— D. G.	PO	15.10.41
68713	—— *Rev.* D. L.	SL (Ch)	3. 6.41
85644	—— D. S.	FO	24. 8.41
102858	—— E.	APO (Tr)	26. 5.41
68881	—— E. H.	PO (ASD)	13. 6.41
2987	—— E. M.	ASO (WAAF)	15. 9.41
1979	—— E. P.	ASO (WAAF)	17. 5.41
103166	—— E. P. F.	PO (ASD)	8.10.41
87233	—— E. R. H.	PO (ASD)	22.10.40
13045	—— Frank	FO (*ret*)	1. 4.18
62380	—— Frank [12]	PO (ASD)	14. 3.41
72652	—— F. C.	FL (ASD)	4. 3.41
	—— F. E.	WO	31.12.35
80140	—— F. F. J.	PO	19. 7.41
590268	—— F. G. J.	WO	1. 4.41
63369	—— F. G. M.	PO (A)	31. 5.41
67196	—— F. J.	PO (ASD)	23. 5.41
2583	—— F. J.	ASO (WAAF)	18. 8.41
68635	—— F. M.	APO (Tr)	4. 5.41
39309	—— G.	FL	3. 9.40
518933	—— Gerald	WO	1. 9.41
67557	—— G. A.	FO (D)	13. 5.41
44778	—— G. D.	FO	25. 4.41
73742	—— G. G.	FL / EO	27. 8.41 / —
	—— G. H. N.	PO	12.10.39
66275	—— G. R.	APO (Tr)	14. 3.41
703436	—— G. W.	APO (Tr)	26. 6.41
109481	—— Harold	PO (G)	4.10.41
78501	—— Harold	FO (B)	1. 2.41
86128	—— Harold	FO (ASD)	3.10.41
67283	—— Harry	APO (Tr)	1. 2.41
505269	—— H. C. J.	WO	1. 1.41
86070	—— H. E.	FO (ASD)	27. 9.41
36227	—— H. G.	FL	27. 9.41
39005	—— H. I.	SL	10. 8.41
107814	—— Harry J.	PO (ASD)	10.12.41
69963	—— Henry J.	PO (E)	5. 9.41
87180	—— H. P.	FO (ASD)	18.10.41

Personal No.	Name.	Rank.	Seniority.
75124	Edwards, H. R.	FL (A)	1.12.41
05202	—— H. R. A.	Wg. Cr.	1. 3.41
44329	—— H. S.	FO (ASD)	15. 7.40
60388	—— Harold T.	PO (ASD)	24. 1.41
102956	—— Harry T.	APO (Tr)	3.10.41
83657	—— H. V.	FL (M)	13. 8.40
45372	—— H. W.	PO	19. 2.41
85643	—— H. W. F.	PO	24. 8.41
74092	—— I. A. E.	FL (ASD)	28.12.39
102692	—— I. E.	PO (ASD)	25. 9.41
78978	—— I. H.	FO	30. 4.41
83114	—— I. S.	FO (ASD)	26. 7.41
105756	—— I. T.	APO (E)	30. 8.41
35225	—— James	FO (T) (S)	12. 6.39
91212	—— Jack	FL (E)	1.12.41
906	—— J.	ASO	27. 7.40
44557	—— Joseph	FO (O)	8. 8.41
69027	—— J. A.	APO (Tr)	6. 3.41
66405	—— James C.	APO (Tr)	1. 5.41
83871	—— Joseph C.	FO (ASD)	9. 8.41
67376	—— J. D.	APO (Tr)	24. 3.41
346379	—— J. E.	WO	1. 9.41
3662	—— J. E.	ASO (WAAF)	20.10.41
2323	—— J. E. M.	ASO (WAAF)	12. 7.41
102305	—— J. F. S.	PO (ASD)	26. 5.41
42052	—— J. H.	FL	18.11.41
67996	—— J. May	APO (Tr)	16. 4.41
43060	—— J. Morris	FO	19. 2.41
905	—— J. M.	ASO (WAAF)	27. 6.40
111147	—— J. T.	APO (T) (a)	7.11.41
75205	—— J. Vincent	SL (T) (e)	1. 3.41
90519	—— K. B. H.	FL (B)	1. 6.41
84680	—— K. C.	LO (G)	8. 8.41
63301	—— K. H. R.	APO (Tr)	24. 3.41
	—— K. H. S. [5]	—	—
82911	—— K. W.	FO (ASD)	23. 5.41
68403	—— L.	APO (Tr)	16. 3.41
45710	—— L. C.	PO (O)	1. 5.41
62964	—— L. E.	APO (Tr)	30. 3.41
36187	—— Lawrence H.	FL	3. 9.41
72128	—— Leslie H.	SL (E)	1.12.41
107305	—— L. H. P.	PO (ASD)	26.11.41
61198	—— L. R.	PO (A)	19. 4.41
66370	—— L. W.	PO (A)	31. 5.41
26157	—— M. B.	Wg. Cr.	1.12.40
2697	—— M. B.	ASO (WAAF)	18. 8.41
	—— M. E. R. [20]	M (PMNS)	1. 5.37
2257	—— M. G.	ASO (WAAF)	5. 7.41
14009	—— *Rev.* M. H.	AC (Ch)	10. 4.40
86150	—— M. J.	FO (ASD)	4.10.41
90380	—— M. L.	SL	1.12.41
	—— M. S. [25]	—	—
74490	—— M. W.	FO (ASD)	26. 9.40
36159	—— N. A.	FL	3.12.40
79510	—— N. J.	FO	9. 5.41
41911	—— N. J. D.	FO	6.11.40
111886	—— P.	APO (Tr)	2.10.41
63086	—— P. J.	PO (O)	16. 3.41
106565	—— P. L.	PO (O)	23. 8.41
1558	—— P. M.	ASO (WAAF)	29. 1.41
106481	—— *Rev.* P. O. C.	SL (Ch)	9. 9.41
72129	Edwards, P. S.	SL (E)	1.12.41
73172	—— Ralph	FL (ASD) EO	8.12.39 —
108567	—— Raymond	PO	30. 9.41
107218	—— Rowland	APO (E)	26. 9.41
2167	—— R.	ASO (WAAF)	30. 6.41
82393	—— R. A. G.	FO (ASD)	19. 7.41
22218	—— R. C.	SL (T) (a)	4. 9.41
42113	—— R. H.	FO	6.11.40
61360	—— R. H. Q.	PO (ASD)	21. 2.41
37039	—— R. I. K.	SL	1. 9.40
87258	—— R. M.	PO (T) (a)	26.10.40
03232	—— R. W.	SL (T) (e) FL (*ret*)	1. 3.41 1. 1.22
33242	—— R. S. J.	SL	1. 9.41
108333	—— S.	APO (Tr)	3. 9.41
69913	—— S. H.	APO (Tr)	21. 5.41
13001	—— Samuel J.	FO (*ret*)	1.10.19
84715	—— Sydney J.	FO (O)	11. 8.41
72653	—— S. M. B.	FL (ASD)	1. 9.39
68958	—— S. T.	PO (ASD)	9. 8.41
103401	—— T.	APO (Tr)	8. 4.41
23072	—— T. A.	FL (M)	15.11.40
77087	—— T. A. W.	FL (M)	12.12.40
75516	—— T. H. E.	FL (ASD)	1. 1.41
80520	—— T. S.	FL (A)	15. 6.40
513124	—— T. W.	WO	1. 6.41
108695	—— V. W.	PO (ASD)	10.12.41
355726	—— W.	WO	1. 3.41
82875	—— W. B.	FO (ASD)	30. 7.41
64135	—— W. G. S.	APO (Tr)	23. 3.41
40045	—— W. Henry	FL	3. 9.40
69292	—— W. Howell	APO (Tr)	10. 5.41
354174	—— W. J.	WO	1. 5.40
108696	—— W. L.	PO (ASD)	10.12.41
62147	—— W. T.	APO (Tr)	1. 2.41
91018	Edyvean-Walker, N.	SL (B)	1. 9.41
26177	Eeles, H.	Wg. Cr.	1. 3.41
81522	Eeley, T. I. S.	FO (ASD)	16. 2.41
349100	Effeney, C. G.	WO	1. 6.40
69914	Effeny,	APO (Tr)	21. 5.41
79883	Efstathiou, R.	FO (E)	24. 7.41
43358	Egan, D. M.	FO	1. 4.41
28149	—— S. W. H.	SL (ASD)	1.12.41
103069	—— T. F.	PO (ASD)	10. 6.41
334283	—— V.	WO	15. 9.38
66367	—— W.	APO (Tr)	7. 4.41
40811	Egan Wyer, B. O.	FL	3. 9.41
41567	Egerton, A. G.	FL	3. 9.41
62818	—— H. A.	APO (Tr)	1. 2.41
102884	—— J. C.	APO (Tr)	11. 6.41
41686	—— R. G.	FO	23. 9.40
	—— S. M.	S (PMNS)	1. 6.40
109199	—— T. J.	PO (ASD)	17.12.41
74964	Egerton-Green, R. C.	FL (ASD)	1.12.41
343650	Eggar, A.	WO	1. 3.39
70201	—— H. G.	FO (ASD)	2. 9.39

Personal No.	Name.	Rank.	Seniority.
103362	Egginson, H. D.	PO (A)	3.10.41
65601	Egginton, A. G.	PO (T) (S)	20. 9.41
103239	—— L. J.	PO (ASD)	1.10.41
19017	Egglesfield, L. A.	FL (RAFO)	1. 7.30
64470	Eggleshaw, M. S.	APO (Tr)	30. 3.41
45130	Eggleston, C. C.	FO (T) (S)	6.11.40
78929	Eggleton, E. C.	AFO (ASD)	1. 5.41
69400	Eglin, E.	APO (Tr)	23. 4.41
	Eglin and Kincardine, *The Earl of*	Hon. AC (AAF)	26. 3.40
3299	Egremont, M. D.	ASO (WAAF)	27.10.41
80954	Eicke, W. M.	FL (ASD)	11. 7.41
79570	Eidsforth, R.	FO (O)	19. 5.41
72294	Eiloart, G. M.	FL (E)	1. 3.41
1787	—— S.	ASO (WAAF)	21. 4.41
21368	Ekins, A. E.	FL (A)	1.12.41
90541	—— H.	FL (L)	18.12.39
44301	—— T. E.	FO (E)	2. 5.41
63073	—— V. H.	PO	2. 4.41
77198	Elam, H.	SL (L)	1. 4.41
105289	Elbourn, F. A.	PO (E)	7.11.41
62178	Elbourne, H. E.	APO (Tr)	14. 3.41
89911	Elcoate, J. W.	PO (ASD)	10. 1.41
104605	Elder, I. N.	PO (T) (e)	10.11.41
76089	—— J W.	FO (ASD)	20. 7.40
66471	—— P. Mc. A.	FO (M)	2. 5.41
64551	—— P. S.	APO (Tr)	16. 4.41
88431	—— W. A. S.	FO	20.11.41
73500	Elder-Hearn, T.	PO (ASD*)	21. 3.39
16244	Elderton, P. C. I.	FO (*ret*) FL (ASD)	11. 6.28 28. 3.41
90777	Eldon, *The Earl of*	FL (ASD)	1.12.41
75704	Eldred, E. M.	FO (T) (S)	5. 4.40
61361	—— F. W. [21]	PO (ASD)	21. 2.41
507361	—— H.	WO	1. 7.41
81029	—— J. C.	FO	9. 6.41
11005	Eldridge, E. H.	Wg. Cr. (E)	1. 7.37
82079	—— E. L.	FO (ASD)	17. 7.41
69823	—— F. H.	APO (Tr)	3. 5.41
63144	—— G. H.	PO (ASD)	28. 3.41
349337	—— H. J.	WO	1. 2.41
75257	—— H. M.	FL (ASD)	1. 9.39
67652	—— J. G.	PO (O)	25. 5.41
86967	—— J. R.	PO (ASD)	1.10.40
43751	Element, V. E.	FO (ASD)	2. 5.40
64552	Eley, A. W.	APO (Tr)	16. 4.41
86740	—— D.	FO (B)	3.10.41
83177	—— H. J.	FO (ASD)	7. 8.41
31108	—— J. S.	SL (E)	1. 9.40
69082	—— W. J.	APO (Tr)	25. 3.41
91234	Elgar, C. M.	FO	22. 7.41
90009	—— C. R.	SL	1.12.41
62494	—— S. C.	APO (Tr)	1. 2.41
42114	Elger, F. R. C.	FL	6.11.41
28219	Elgey, E.	FL	1. 9.39
61902	—— W.	FO (D)	28. 2.41
81819	Elias, B.	FO (ASD)	3. 6.41
106092	—— D. G.	APO (T) (S)	19. 9.41
106219	—— F. C. J.	PO	6. 9.41
42490	Eliot, H. W.	FO	28. 2.41
2882	—— I. M. R.	ASO (WAAF)	8. 9.41
75759	Eliott, J.	FO (B)	1.10.40
85758	—— R. H.	PO (ASD)	13. 7.40
41116	Elkin, H. A.	SL (E)	1.12.41
	—— M. H.	S (PMNS)	8. 9.41
46419	Elkins, B. J.	APO (T) (e)	3. 7.41
67480	—— T.	APO (Tr)	21. 4.41
8412	Elkington, A.	WO	1. 4.41
44184	—— J. F. D.	PO	14. 7.40
70202	——— S. C.	PO (RAFO)	17. 7.33
66080	Ella, H. M. N.	PO (ASD)	9. 5.41
43031	Ellacombe, J. L. W.	FO	13. 7.41
109114	Ellam, G. V. A.	PO (ASD)	20.12.41
102830	—— J. A.	APO (Tr)	8. 4.41
109201	Ellams, J. S.	PO (ASD)	17.12.41
79014	Ellard, J. S.	FL (ASD)	23. 3.41
43310	Ellcock, T. W.	FO (T) (e)	14. 3.40
62169	Ellement, T. H.	APO (Tr)	8. 3.41
	Ellen, C. N.	GC (T) (S)	1. 9.40
39973	—— R. A. G.	FL	31.12.40
107828	Ellerd-Styles, L.	APO (T) (e)	3.10.41
2441	Eller, M.	ASO (WAAF)	4. 8.41
107746	Ellerbeck, E. S.	APO (A)	3.10.41
	Ellerton, A. S.	GC	1. 7.39
63567	—— R.	APO (Tr)	21. 2.41
78747	Ellery, C. C.	FO (ASD)	29. 5.41
45856	—— D. J.	APO (T) (e)	21. 1.41
3420	—— M.	ASO (WAAF)	6.10.41
30012	Elles, D. H.	FL	1. 1.37
68296	—— N. P. M.	PO (ASD)	13. 8.41
84400	Elletson, D. H. [25f]	FO (ASD)	21. 6.41
507104	Ellice, J. A.	WO	1.10.40
90715	Ellinger, J. F.	FL (A)	1.12.41
74701	Ellingham, W. L.	FL	3.10.41
01202	Ellington, *Sir* E. L. [18a]	MRAF	1. 1.37
563470	Ellins, S. A. W.	WO	1. 8.41
1618	Elliot, E. J.	ASO (WAAF)	19. 2.41
109348	—— G.	PO (ASD)	19.11.41
43830	—— G. A. L.	FO	25. 4.41
351224	—— G. E.	WO	1. 3.40
03234	—— G. H.	FL	3. 9.40
102635	—— H.	APO (T) (S)	25. 7.41
69908	—— H. B.	APO (Tr)	20. 5.41
88124	—— H. M.	FO (ASD)	16. 6.41
63132	—— J. A.	PO (B)	10. 3.41
	—— K. H. R.	GC	1. 3.41
40094	—— N. H.	SL	1.12.41
88421	—— R. L.	PO	14. 1.41
	—— W.	AC	1.12.41
190197	Elliott, Alexander	WO	1. 3.39
64297	—— Alec	PO	6. 4.41
	—— A. A. [20]	—	—
85107	—— A. C.	FO (ASD)	30. 8.41
64744	—— A. E.	APO (Tr)	1. 2.41
37469	—— A. J.	SL	1. 9.41
66081	—— B. Le F. B.	PO (ASD)	9. 5.41
101312	—— C.	APO (Tr)	2. 5.41
72745	—— C. E.	FL (M)	4. 4.40
10087	—— C. J.	SL (E)	1. 6.40

Personal No.	Name.	Rank.	Seniority.
74971	Elliott, Ch. L.	FL	2.10.41
83540	—— Cecil L.	FO (E)	27. 9.41
40812	—— D. A. R.	FO	3. 9.40
24205	—— E. D.	SL	1.10.38
	—— E. F.	FO (E) (*ret*)	11.11.19
102752	—— E. J.	PO (ASD)	8.10.41
	—— E. M.	S (PMNS)	1. 4.41
82125	—— E. T.	FO (ASD)	1. 4.41
65506	—— F.	PO	8. 5.41
61655	—— F. J.	APO (Tr)	1. 2.41
2422	—— E. M.	ASO (WAAF)	26. 7.41
104529	—— G. P.	PO	10. 8.41
106148	—— *Rev.* H.	SL (Ch)	9. 9.41
349230	—— H. C.	WO	1. 7.40
88625	—— H. D.	FL (M)	26.11.41
83461	—— Jack [19*a*]	FL (ASD)	21. 7.41
107843	—— Jack	PO (ASD)	3.12.41
104768	—— J. Amsden	FO (M)	5. 9.41
	—— J. Augustus [10*a*]	GC (T) (S)	1. 3.41
86393	—— J. F. W.	FO	29. 9.41
79711	—— J. George	FO (E)	24. 7.41
101911	—— J. Gilbert	APO (Tr)	15. 5.41
103322	—— J. J.	PO (E)	31.10.41
64950	—— J. W.	PO (T) (a)	17. 3.41
82190	—— K. G.	FO (G)	30.10.41
46426	—— L. C.	APO (T) (e)	15. 7.41
1373	—— M.	ASO (WAAF)	9.11.40
426	—— M. L.	SO (WAAF)	1.12.41
42401	—— P. C.	FO	4. 5.41
64440	—— R.	APO (Tr)	18. 2.41
	—— R. A. G.	GC (M)	1. 7.36
83758	—— R. B.	FO (ASD)	27. 6.41
73611	—— R. D.	FO	10.12.40
103519	—— R. F.	PO	9. 8.41
68882	—— R. G. D.	PO (ASD)	13. 6.41
39631	—— R. P.	SL	1.12.41
110219	—— R. S.	APO (T) (S)	31.10.41
105290	—— R. Wilson	PO (E)	7.11.41
44913	—— T. Henry	FO (ASD)	1. 5.41
108923	—— T. Halton	PO (ASD)	28. 9.41
73951	—— William	FO (Met)	15. 1.41
64449	—— William	APO (Tr)	4. 3.41
61145	—— W. F. K.	PO (ASD)	14. 3.41
509664	—— W. G.	WO	1. 4.41
60505	—— W. H.	FO (N)	25. 1.41
62226	—— W. H. G.	FO (M)	28. 2.41
21119	—— W. J. B.	SL (E)	1. 8.39
83451	—— W. P.	FO (E)	27. 9.41
110764	—— W. R.	APO (Tr)	29. 9.41
	Elliott-Smith, C. H.	GC	1. 1.36
67197	—— D. D.	PO (ASD)	23. 5.41
79708	—— J.	FO (E)	1. 6.41
907	Ellis, A.	ASO (WAAF)	27. 7.40
105892	—— A.	PO (ASD)	5.11.41
65708	—— A. C.	APO (Tr)	1. 2.41
100245	—— A. G.	APO (Tr)	17. 3.41
86071	—— A. H.	FO (ASD)	27. 9.41
82311	—— A. J.	FO (ASD)	9. 7.41
70203	Ellis, A. W.	FL	7. 8.41
104327	—— B. H.	FL (E)	1. 6.41
64553	—— B. T.	APO (Tr)	16. 4.41
84401	—— C. A.	FO (ASD)	16. 8.41
107387	—— C. C.	PO (ASD)	26.11.41
83542	—— C. E.	FO (E)	21. 8.41
497	—— C. S.	SO (WAAF)	1.12.41
69471	—— D.	PO	25. 5.41
83115	—— D. C.	FO (ASD)	26. 7.41
66499	—— E.	PO (G)	16. 5.41
2627	—— E.	ASO (WAAF)	11. 8.41
19109	—— E. J.	SL	3. 9.41
83660	—— E. L.	FL (M)	6. 8.41
	—— E. M. [20]	—	—
39935	—— E. W. W.	FL	18. 2.41
84402	—— F. ,	PO (T) (e)	16. 8.40
79412	—— F. W.	PO (ASD)	18. 5.40
111257	—— G. H.	PO (O)	17.11.41
104259	—— G. H. S.	APO (Tr)	27. 4.41
359778	—— G. J.	WO	1. 1.41
46636	—— G. T.	PO	13. 9.41
69186	—— H.	APO (Tr)	28. 4.41
103167	—— H. B. P.	PO (ASD)	8.10.41
11237	—— H. C. F.	SL (A)	1. 9.40
86588	—— H. H. V.	PO (A)	21.11.40
105082	—— H. J.	APO (Tr)	22. 7.41
89516	—— Henry L.	PO (ASD)	20.12.40
83159	—— Horace L.	FO (ASD)	5. 8.41
103732	—— H. O.	PO (ASD)	9.10.41
62318	—— Harold R.	PO	9. 3.41
63473	—— H. Raymond	PO	3. 4.41
44425	—— H. Redvers	FO (T) (e)	9. 5.40
46287	—— H. S.	PO (T) (e)	14.11.41
108697	—— H. T.	PO (ASD)	10.12.41
84968	—— H. V.	FO	7. 9.41
37850	—— J.	SL	1.12.41
42597	—— J. B.	APO	2. 9.39
89129	—— J. F.	PO (ASD)	7.12.40
2216	—— J. F.	ASO (WAAF)	30. 6.41
525	—— J. G. H.	SO (WAAF)	1.12.41
106978	—— J. Homfray	PO	20. 8.41
31314	—— J. Henry	FL (E)	1. 9 41
39510	—— J. L.	FL	3. 9.40
86459	—— J. T.	FO (ASD)	24. 6.41
76187	—— Joseph W.	FL (B)	1.12.41
102811	—— J. W.	APO (Tr)	1. 2.41
76346	—— K.	FL (ASD)	18. 9.39
361694	—— K. H. H.	WO	1. 1.40
40095	—— L. E.	FL	12. 1.41
104860	—— L. S.	PO (ASD)	22.10.41
60014	—— M. P.	SL (M)	7. 1.41
67443	—— N.	APO (Tr)	7. 4.41
83030	—— R.	FO (ASD)	24. 6.41
109671	—— R. G.	APO (T) (S)	2. 9.41
84159	—— R. A. E.	FO (T) (e)	24.10.41
40612	—— R. D. H.	FL	17. 7.41
107845	—— R. P.	PO (ASD)	3.12.41
82914	—— R. W. B.	FL (M)	30. 7.40
83349	—— S. E.	FO (ASD)	2. 8.41

Personal No.	Name.	Rank.	Seniority.
76285	Ellis, S. P.	FL (D)	21.11.40
82942	—— *Rev.* T. H.	SL (Ch)	2. 8.40
102963	—— W. B.	PO	12. 5.41
62495	—— W. E.	APO (Tr)	1. 2 41
100669	—— W. R.	PO (B)	12. 6.41
79078	—— W. S.	FL (ASD)	23. 1 41
110331	—— W. T.	PO	15.10.41
61993	Ellis-Brown, R.	FO	9. 3 41
111437	Ellisdon, A. W.	APO (A)	14.11.41
85031	Ellis-Groom,	FO (B)	19. 9.41
05140	Ellison, C. S.	Wg. Cr.	1. 6 40
28037	—— E. E. [18*a*]	FL	3. 9.39
250645	—— E. J.	WO	1. 3.40
85977	—— G. M.	FO (ASD)	1. 7.41
22239	—— H. H.	SL (T) (a)	1. 6.41
84127	—— H. R. W.	FO (ASD)	24. 5.41
60903	—— H. V.	PO (ASD)	7. 2.41
76235	—— J. B. R.	FO (ASD)	29.10.40
2621	—— L. C.	ASO (WAAF)	11. 8.41
65152	—— M. A.	APO (Tr)	7. 2.41
89075	—— P. R. M.	FO	19.11.41
28038	—— R.	FO (RAFO)	13.10.30
27083	—— R. C. W.	FL (RAFO)	1. 4.36
107530	—— W. G.	APO (T) (e)	12. 8.41
74307	Elliston, H. R.	FL (A)	1.12.41
80010	Ellman, Brown, G.	FO (ASD)	21. 3.40
89566	Ellner, E .E.	PO (O)	23.12.40
590212	—— E. T.	WO	1. 2.41
105888	Ellul, H.	PO (ASD)	5.11.41
72654	Ellor, J. F.	FL (ASD)	23. 4.41
	Ellwood, A. B.	GC	1. 3.40
63562	—— J. R.	APO (Tr)	15. 2.41
83476	Elmes, L. S.	FO (ASD)	15. 8.41
	Elmhirst, T. W.	AC	1.12.40
109551	Elmitt, C. A.	APO (A)	24.10.41
87181	—— J. G.	FO (ASD)	18.10.41
87463	Elmy, A. C.	FO (T) (e)	1. 5.41
46363	Elphick, C. F.	PO (T) (e)	26. 6.41
72151	—— G. D.	FL (M)	2. 5.40
88849	—— *Rev.* R.	SL (Ch)	17.12.40
84826	Elphinstone, C. S.	FO (A)	11.10.41
101750	—— M. H. H.	PO (ASD)	5. 9.41
78029	Elric, E. L.	FO (ASD)	15. 3.41
78930	Elrington, M. M.	FO (ASD)	1.12.40
107965	Elsam, W.	PO (ASD)	10.12.41
72555	Elsbury, F. E. B.	FO (ASD)	31. 8.39
104632	Elsden, R. A.	APO (T) (s)	22. 8.41
	Elsdon, H. C. [24c]	—	—
33308	—— T. A. F.	SL	1.12.41
01147	—— T. W.	SL (*ret*)	1. 4.18
109115	Elsey, C. W. C.	PO	30. 8.41
35307	—— L. W.	FO (T) (a)	19. 6.39
111808	Elsley, F. D.	APO (E)	21.11.41
81165	Elston, J. F.	FO (T) (c)	24. 7.41
86800	—— R. A.	PO (T) (s)	9. 9.40
62659	Elstub, St. J. C. de H.	PO	2. 2.41
105423	Elsworth, R. N.	PO (ASD)	30.10.41
105114	Elsworthy, G. F. L.	APO (Tr)	2. 8.41
91210	Eltherington, H.	FO (ASD)	3. 9.40
66815	Elton, D. J.	APO (Tr)	18. 3.41
90667	—— H. S.	SL (B)	1. 9.41
64415	—— J. B.	APO (Tr)	1. 2.41

Personal No.	Name.	Rank.	Seniority.
24009	Elton, J. G.	Wg. Cr.	1. 6.40
350014	—— J. J.	WO	21. 3.37
101152	Elverston, E.	PO (ASD)	11. 9.41
87824	—— W. T.	FO (ASD)	1.11.41
81504	Elverston Trickett, W. M.	FO (ASD)	4. 7.41
	Elvin, H. L. [5]	—	—
35264	—— W. J.	FO (T) (e)	12. 6.39
106094	Elwell, H. V. W.	FO (M)	19. 9.41
82142	—— J. E. S.	FO (T) (e)	7. 7.41
86846	—— L. S.	FO (ASD)	1. 8.41
74716	—— P. B.	FL	18. 9.41
45784	Elwen, W. F. B.	FO (ASD)	30.10.40
86930	Elwig, H. J. C.	FO (ASD)	17.10.41
1601	Elwin, N. K.	ASO (WAAF)	12. 2.41
63760	—— R. E. O.	PO (ASD)	16. 7.41
104951	Elwood, S. A.	PO (ASD)	29.10.41
2394	Elworthy, F. D.	PO (T) (e)	19. 7.40
40898	—— M. J.	FL	3. 9.41
36056	—— S. C.	Wg. Cr.	1. 9.41
43440	—— W. C.	FO (T) (e)	14. 3.40
32006	Elwy-Jones, W. N.	Wg. Cr (T) (a)	1. 3.41
100057	Ely, G. W.	PO (O)	14. 6.41
103106	—— L. C.	PO (ASD)	1.10.41
	—— M. H.	GC	1. 3.41
73173	Emanuel, A. H.	FO (ASD)	7. 9.39
88998	—— W. J.	PO (ASD)	14.12.40
102693	Emary, F. H. G.	PO (ASD)	25. 9.41
43011	Emblem, L. D.	FO	7. 6.41
101894	Embleton, W.	APO (Tr)	7. 5.41
60389	Embleton-Smith, A.	PO (ASD)	24. 1.41
36035	Embling, J. R. A.	Wg. Cr.	1. 9.41
86270	Embrey, M. P.	FL (M)	1.10.40
	Emby, B. E. [3] [160]	GC	1. 3.41
842	—— M. M. N. H.	ASO (WAAF)	29. 7.40
74036	Emden, C. S. [13]	FO (ASD)	12 9.40
67880	Emders, C. H.	APO (Tr)	21. 3.41
43224	Emeny, G. W.	FO (T) (s)	15. 2.40
100346	—— K. D.	APO (Tr)	9. 5.41
1352	Emerson, B. B.	ASO (WAAF)	20.11.40
72335	—— F. C.	FL (E)	2. 2.41
2908	—— G. E.	ASO (WAAF)	10. 9.41
101123	—— G. C.	PO (ASD)	11. 7.41
73705	—— G. M.	FL (ASD)	1.12.41
104606	—— J. C.	PO (T) (e)	10.11.41
74093	—— J. C.	FO (ASD)	19. 9.40
88103	—— J. H.	FO (ASD)	12.11.41
101153	—— J. M.	PO (ASD)	11. 9.41
1236	—— M. O.	ASO (WAAF)	6.10.40
3346	—— O.	ASO (WAAF)	6.10.41
107744	—— R. J.	APO (A)	3.10.41
18119	—— R. K.	PO (ASD)	19. 3.41
66558	—— R. S.	PO	11. 5.41
37762	Emerton, P. J.	SL	1.12.41
76401	Emerton-Court, G. F.	FO (ASD)	10.10.40
45801	Emery, A. A.	PO	15. 5.41
106741	—— F.	APO (Tr)	22. 8.41
84734	—— H. A.	FO (B)	18 .7.41
46326	—— E. W. C.	APO (T) (e)	5. 6.41
86603	—— J. J.	FL (N)	25.10.41
112391	—— J. N.	PO	26.11.41
365418	Emly, J. W.	WO	1. 1.41

Personal No.	Name.	Rank.	Seniority.
64603	Emmerson, F.	APO (Tr)	18. 4.41
358808	—— G.	WO	1. 1.41
81449	—— J. H.	PO (T) (S)	20. 6.40
77635	—— T.	FO (T) (E)	2.10.41
46492	—— W. L.	APO (T) (E)	24. 7.41
102077	Emmerton, L. A.	PO	22. 6.42
	Emmett, E. C.	GC	1.11.38
63605	—— F. W.	APO (Tr)	3. 4.41
39723	—— W. A. C.	FL	15.10.40
45832	—— W. H.	PO (ASD)	27. 2 41
353340	Emmins, J.	WO	1. 8.40
66977	Emmott, C.	APO (Tr)	15. 4.41
106206	—— K. N.	APQ (T) (E)	14.11.41
343727	Emms, C. W.	WO	1. 2.40
	—— *Miss* M. E. [19*a*]	—	—
101330	—— R. S.	APO (Tr)	20. 5.41
65154	Emond, A. T.	APO (Tr)	19. 2.41
73174	Empson, L. J.	FL (ASD)	1.12.41
03241	—— R. H. W.	FL (*ret*)	1. 1.29
43326	Emptage, W. C.	FO (ASD)	7. 3.40
64188	Emsden, P. R.	APO (Tr)	16. 4.41
68472	Emsley, F. S.	APO (Tr)	28. 3.41
107844	Emslie, J.	PO (ASD)	3.12.41
78873	—— J. W.	FL (ASD)	30. 4.40
	Emson, F. J. [25*e*]	—	—
26226	—— R. H. E.	Wg. Cr. (T) (a)	1. 3.41
79066	Emtage, W. L.	FO (ASD)	6. 5.41
82332	Endean, H. W.	FO (T) (e)	12. 7.41
109366	Endersby, C. G.	PO	11.10.41
61434	—— F. P.	PO (E)	16. 5.41
77288	—— W. P.	FL (ASD)	26. 7.41
43716	Endley, A. E. L.	FO (T) (S)	15. 2.40
	Enemy, G. W.	WO	30. 9.39
81523	Enever, W. B.	FO (ASD)	5. 5.41
	Engineer, A. M.	FL (IAF)	—
66729	England, A.	APO (Tr)	24. 2.41
1642	—— B.	ASO (WAAF)	26. 2.41
2442	—— C. A. M.	ASO (WAAF)	4. 8.41
37763	—— D. L.	SL	1. 9.41
560605	—— E. W. G.	WO	1.11.40
44470	—— G.	FO (B)	15. 5.41
90366	—— G. N.	FL (T) (a)	10. 6.41
40899	—— H. A.	FL	3. 9.41
101349	—— H. H.	APO (Tr)	31. 5.41
78094	—— H. W. G. L.	FO (B)	1. 2.41
166926	—— J. R.	PO (ASD)	19.11.41
103269	—— K. A.	APO (E)	1. 8.41
73813	—— M. O. F.	FO (T) (a)	4.11.39
70206	—— P. F.	PO (ASD)	27. 6.41
90392	—— R. G.	SL	1.12.41
01148	—— T. H.	SL	1. 4.18
2927	—— V. M.	ASO (WAAF)	8. 9.41
103048	Englefield, A. D.	PO	16. 8.41
102493	English, A. H. G.	APO (Tr)	4. 7.41
101748	—— H. C.	PO (ASD)	18. 9.41
41568	—— R. G.	FL	3. 9.41
39724	—— R. G. G.	SL	1.12.41
41687	Engström, V. G. W.	FL	23. 9.41

Personal No.	Name.	Rank.	Seniority.
104249	Ennis, A. S. R. E.	PO	2. 8.41
42341	—— J. M.	FO	13. 1.41
11166	—— W. E.	SL (A)	1. 9.40
107274	Ennos, J. F.	APO (T) (S)	26. 9.41
40096	Eno, L. H.	FL	12. 1.41
100287	Enoch, E. H.	APO (Tr)	21. 4.41
47032	Enright, T.	FO (T) (a)	25. 5.41
82978	Ensel, J.	FO (G)	26. 8.41
7844	Enshaw, A. R.	FO (T) (S)	28. 2.41
40521	Ensor, J. B.	FL	29. 8.41
75347	—— *Rev.* K. V.	SL (Ch)	10.10.39
	Enstone, J. M. [73]	—	—
88882	Enticknap, R. G.	FO (T) (S)	1. 3.41
104115	Enticott, G. C.	PO (ASD)	15.10.41
104633	Entwistle, A. G.	APO (T) (S)	22. 8.41
76296	—— C. L.	FL (A)	1.12.41
75588	—— F. [9]	GC (Met)	2.11.39
109885	—— F. O.	APO (Tr)	23. 9.41
74491	—— H.	FO (ASD)	13. 2.40
100362	—— O.	APO (Tr)	13. 5.41
365234	Enwright, T.	WO	1.11.39
84713	Eperon, A. G.	PO (O)	11. 8.40
109200	Ephgrave, H. MacD.	PO (ASD)	17.12.41
69976	Eppel, C.	FO (M)	13. 6.41
574	Epps, J. E. M.	ASO (WAAF)	20. 4.40
67134	Eprile, C. J.	PO (ASD)	26. 4.41
76335	Epstein, M. G. de B.	FL (ASD)	17.10.40
100459	Erben, F. W.	PO (E)	5. 9.41
62270	Ercolani, L. B.	PO	29. 1.41
105230	Erdozain, F. X.	PO (ASD)	29.10.41
72828	Ereckson, H. G. D.	FL (ASD)	1.12.41
63865	Erickson, S. H.	PO (B)	27. 3.41
85817	Eriksson, H. P. T.	PO (T) (S)	13. 9.40
79805	Ermen, G. B.	FO (ASD)	1. 5.41
90760	Errington, E.	FL (B)	11. 1.41
65895	—— W.	APO (Tr)	1. 5.41
83543	Erskdale, J. P.	PO (E)	27. 9.40
68017	Erskine, A.	APO (Tr)	21. 4.41
	—— H. [25*a*]	—	—
85598	—— S. L. W.	FL (M)	17. 9.40
72185	—— T. J.	SL (E)	1. 9.41
73793	—— W. M.	FL (A)	1.12.41
63421	Erskine Crum, W. D. C.	PO	26. 3.41
	Erskine-Lindop, V. S.	SL (*ret*)	1. 1.24
104753	Esbester, F. W.	PO (ASD)	15.10.41
75020	Esencourt, R. H.	FO (ASD)	3.10.40
79039	Eshelby, J. D.	FO (T) (S)	4. 8.41
83543	Eskdale, J. P.	ASO (WAAF)	27 .9.41
107139	Eskell, I. R. I.	FO (D)	26. 9.41
76226	—— L. I.	FO (ASD)	12.11.41
64903	Esler, J. A.	PO	10. 4.41
85012	—— R. A.	FO (O)	25. 8.41
106076	Eslick, J. N.	PO (G)	29. 8.41
103552	Esling, P. W.	PO	19. 7.41
39653	Esmonde-White, D.B.	SL	1.12.41
41161	Espley, A. G.	FL	3. 9.41
110699	—— T. H.	APO (Tr)	25. 8.41
3205	Esplin, E. N.	ASO (WAAF)	29. 9.41
86713	—— I. G.	FO	19.10.41
365219	Essam, E. J.	WO	1. 6.40

Personal No.	Name.	Rank.	Seniority.
350930	Essam, G. W.	WO	12. 1.40
103860	—— H.	WO	15. 5.40
67241	Essane, E.	PO (ASD)	3. 6.41
3305	Essell, I. V.	ASO (WAAF)	27.10.41
21050	Essex, B. E. [22b]	Wg. Cr. (E)	1. 1.40
61184	—— E. A. [24b]	PO (E)	2. 5.41
101381	—— W. F-R.	APO (Tr)	15. 6.41
3544	Estaugh, K. B.	ASO (WAAF)	13.10.41
76370	Esten, J.	FO (ASD)	6. 9.40
64765	Etchells, J.	PO (E)	14. 7.41
353489	Etheredge, C. G.	WO	1. 4.41
61299	Etheridge, G. A.	PO	16. 2.41
108308	—— J. S.	APO (Tr)	9. 8.41
88639	—— R. L.	FO (D)	26.11.40
78887	Etherington, B. A.	FO (B)	15. 2.41
90501	—— D. K.	FL (B)	1.12.41
105424	—— J.	PO (ASD)	30.10.41
515486	—— W. J.	WO	1. 4.41
63093	Etherton, J. H.	PO	23. 3.41
86847	—— R. H.	FO (ASD)	1. 6.41
84768	Eton, A. J. D.	FO (ASD)	30. 8.41
91150	Etridge, T. J.	FL (E)	1.12.40
156417	Etteridge, A. W. E.	WO	15. 5.40
155989	—— E. W.	WO	1. 1.39
72214	Ettridge, A. G.	SL (E)	1.12.41
90985	Ettwell, E. J. D.	SL (E)	1. 9.41
40613	Eustace, F. E.	FO	8. 8.40
74856	—— H. P.	SL (ASD)	1.12.41
505067	—— P. J.	WO	1. 7.40
45854	Euston, C. G.	APO (T) (e)	3. 1.41
109079	Eva, B. L.	PO	14. 6.41
510439	—— V. J.	WO	1. 5.41
101661	Evans, Anevrin	PO (ASD)	18. 9.41
108356	—— Arthur	PO (ASD)	10.12.41
82038	—— Alwyn D.	FO (ASD)	12. 7.41
21100	—— A. E.	Wg. Cr. (E)	1. 3.41
45658	—— A. G.	PO (T) (S)	2. 4.41
101510	—— A. H.	PO	12. 7.41
77232	—— A. J. [13]	FL (ASD)	17. 3.41
60304	—— A. J. G.	FO	29.11.41
87722	—— A. L. L.	FO (B)	22.10.41
370881	—— A. S.	WO	1.12.40
67459	—— B.	APO (Tr)	10. 4.41
42745	—— B. H.	FO	4. 5.41
67403	—— B. M.	APO (Tr)	28. 3.41
88144	—— B. N.	PO (ASD)	21. 4.41
82333	—— C.	FO (T) (e)	12. 7.41
105031	—— C.	APO (Tr)	3. 5.41
100801	—— C. C.	APO (Tr)	1. 2.41
34152	—— C. A. H.	Wg. Cr.	1. 9.41
73175	—— C. F.	FO (T) (a)	8. 9.39
	—— C. G. [5]	—	—
83168	—— Charles L.	FO (ASD)	6. 8.41
82980	—— Cyril L.	FO (G)	26. 8.41
20242	—— C. L. G.	FL	1. 7.36
21369	—— C. P.	FL (A)	21. 7.41
364623	—— C. S.	WO	1.11.40
	—— C. W. [7, 200]	—	—
	—— C. W.	GC (cc)	25.10.41
42491	Evans, D.	FO	1. 2.41
	—— D. A. [25e]	—	—
89669	—— David A.	PO (ASD)	27.12.40
66254	—— D. C.	APO (Tr)	10. 3.41
110087	—— D. D.	PO (ASD)	3.11.41
102145	—— D. F.	PO	26. 7.41
72108	—— D. Glanville	FL (M)	23. 9.39
105667	—— D. Geraint	PO (ASD)	30.10.41
69319	—— D. Glyndwr	APO (Tr)	15. 5.41
79135	—— D. Gordon	FL (M)	7. 5.41
88830	—— D. Gerwyn	FO (M)	6.12.40
43629	—— D. J.	FO	1. 4.41
103457	—— D. J. R.	APO (Tr)	16. 7.41
07076	—— D. L.	Wg. Cr.	1. 6.40
75773	—— D. P.	FO (E)	20. 1.41
26260	—— D. R.	Wg. Cr.	1. 3.41
	—— D. R.	S (PMNS)	1. 4.41
88847	—— *Rev.* D. T.	SL (Ch)	10.12.40
40522	—— D. V. S.	FL	29. 7.41
73176	—— Einion	FL (ASD)	1.12.41
67762	—— Emrys	PO (ASD)	30. 5.41
61615	—— Emlyn	PO (ASD)	28. 3.41
78820	—— E. Gwynne	FO (ASD)	30. 4.41
79304	—— E. Glynne	FO (ASD)	18. 5.41
84086	—— E. H.	FO (ASD)	25. 4.41
83872	—— Emlyn H. G.	FO (ASD)	1. 7.41
103168	—— Evan H. G.	PO (ASD)	8.10.41
68621	—— E. J.	APO (Tr)	1. 5.41
	—— E. L. [7]	—	—
69165	—— E. M.	APO (Tr)	15. 4.41
77522	—— E. O.	FL (M)	30. 1.41
514833	—— E. T.	WO	1. 9.41
72829	—— Edgar R.	FL (ASD)	21. 1.41
63059	—— *Rev.* Edward R.	SL (Ch)	25. 3.41
82780	—— Evan, R.	FO (ASD)	29. 6.41
89347	—— Eliot W.	PO	6.12.40
100058	—— Ernest W.	PO (O)	14. 6.41
107386	—— Frederick	PO (ASD)	26.11.41
35174	—— Frank	FL (T) (e)	1. 6.40
524600	—— F. A.	WO	15. 8.41
44627	—— F. E.	FO (A)	12. 8.41
74908	—— F. M. St. H.	FL (ASD)	1. 9.39
88899	—— Frederick W.	FO (ASD)	6. 7.41
507312	—— Francis W.	WO	1. 1.41
	—— G. [104]	—	—
66984	—— Gwyn	APO (Tr)	18. 4.41
104291	—— G. A.	APO (Tr)	3. 7.41
541915	—— G. A.	WO	15. 8.41
33309	—— G. H. D.	SL	1.12.41
73952	—— G. J.	FO (Met)	30.10.40
87979	—— G. M.	FO (M)	5.11.40
79178	—— H. A. C.	FO (O)	5. 5.41
65206	—— H. B. Q.	APO (Tr)	16. 4.41
44379	—— Herbert C.	FO (T) (e)	1. 8.41
45970	—— Hywell C.	PO (A)	22. 8.41
101454	—— Hugh C.	PO (ASD)	30. 6.41
105231	—— H. D.	PO (ASD)	29.10.41
102227	—— H. G.	PO (E)	18. 9.41
100381	—— H. H.	APO (Tr)	19. 5.41
78607	—— H. I.	FO (T) (e)	24.11.41
69401	—— Herbert J.	APO (Tr)	23. 4.41

Personal No.	Name.	Rank.	Seniority.
104754	Evans, Henry J.	PO (ASD)	15.10.41
68069	—— H. J. J.	PO (E)	8. 8.41
77720	—— H. O.	FO (T) (e)	25. 2.41
35138	—— Herbert R.	SL (T) (a)	1. 9.41
43508	—— Henry R.	FO (ASD)	7. 3.40
67951	—— H. S.	APO (Tr)	7. 4.41
26662	—— H. T.	WO	28. 4.41
44027	—— H. V. W.	FO (T) (e)	7. 8.41
105891	—— H. W.	PO (ASD)	5.11.41
67012	—— I.	APO (Tr)	15. 5.41
2728	—— I. D.	ASO (WAAF)	25. 8.41
2947	—— I. I.	ASO (WAAF)	8. 9.41
109117	—— I. L. R.	FO (M)	17.10.41
112009	—— I. M.	PO	19.11.41
101539	—— Jack	PO	3. 7.41
73177	—— Jack	FO (ASD)	7. 9.39
77184	—— John	FL (M)	9. 1.41
102467	—— John	APO (Tr)	24. 6.41
82334	—— J. A.	FO (T) (e)	12. 1.42
85818	—— J. B.	PO (T) (a)	13. 9.40
46744	—— J. Brinley	APO (T) (e)	4. 9.41
32246	—— J. Collenette	FL (RAFO)	25. 4.37
68564	—— J. Ceredig	APO (Tr)	18. 4.41
69964	—— J. D.	PO (E)	5. 9.41
46548	—— James F.	PO (G)	19. 8.41
40686	—— John F.	FL	3. 9.41
106518	—— J. Henry	PO (O)	24. 8.41
108357	—— J. Hever	PO (ASD)	10.12.41
31315	—— J. Hugh	FL (E)	1.12.41
87225	—— J. Hughes	FO (ASD)	21.10.41
65677	—— J. Hulme	PO (ASD)	5. 5.41
43840	—— J. L.	FO (G)	9. 5.41
88940	—— J. L. T.	PO (T) (e)	6.12.40
74862	—— J. M.	SL (ASD)	1.12.41
102403	—— J. T.	APO (Tr)	24. 5.41
45182	—— J. V.	FO (E)	15. 5.41
65681	—— J. V. I.	PO (ASD)	12. 5.41
60614	—— K. J.	PO (ASD)	14. 1.41
73743	—— Llewellyn	FO (ASD)	9. 9.39
68335	—— Lewis	APO (Tr)	1. 2.41
74492	—— L. A.	FO (ASD)	18. 6.40
69474	—— Leslie F.	PO	19. 6.41
82981	—— Leonard F.	PO (G)	26. 8.40
107456	—— L. H.	PO (G)	26. 9.41
74493	—— L. J.	FO (ASD)	20. 9.40
64964	—— L. M.	APO (T) (s)	25. 4.41
236	—— L. M.	ASO (WAAF)	21. 4.41
65534	—— L. N.	PO	24. 4.41
62920	—— L. S.	APO (Tr)	27. 3.41
100802	—— L. W. H.	APO (Tr)	1. 2.41
85386	—— L. V.	FO (ASD)	23. 9.41
79748	—— M.	FO (O)	2. 9.41
64766	—— M. D.]24*a*]	PO (E)	1. 7.41
68883	—— M. G.	PO (ASD)	13. 6.41
3443	—— M. L.	ASO (WAAF)	13.10.41
63830	—— M. M.	PO	17. 4.41
60821	—— M. R.	PO	26. 1.41
3088	—— N. M.	ASO (WAAF)	22. 9.41
77187	—— N. S. D.	FL (D)	2. 1.41
46348	—— N. T.	PO	16. 8.41

Personal No.	Name.	Rank.	Seniority.
2089	Evans, O. R.	ASO (WAAF)	14. 6.41
1561	—— O. V.	ASO (WAAF)	29. 1.41
2258	—— P.	ASO (WAAF)	5. 7.41
41914	—— P. G.	FO	6.11.40
37568	—— P. M. J.	SL	1.12.41
74494	—— P. W.	FO (ASD)	19. 8.40
101977	—— R.	APO (Tr)	11. 6.41
21363	—— Raymond B.	FL (A)	16. 3.41
67367	—— Robert B.	APO (Tr)	19. 3.41
86516	—— R. Ewart	FO (ASD)	9.10.41
506539	—— R. Erwyn	WO	1. 4.41
2988	—— R. E. C.	ASO (WAAF)	15. 9.41
101816	—— R. H.	FO (M)	11. 7.41
60128	—— R. J. M.	PO	14. 1.41
45102	—— R. T. W.	PO (T) (a)	12.11.40
	—— S. A. W. [7]	—	—
60430	—— S. C.	PO (ASD)	28. 1.41
60904	—— S. D.	PO (ASD)	7. 2.41
74773	—— S. F.	FL (T) (s)	17. 5.41
43684	—— S. J.	FO (E)	24. 7.41
107451	—— S. J. H.	PO (ASD)	26.11.41
86056	—— S. R.	FO (ASD)	18. 8.41
67763	—— S. S.	PO (ASD)	30. 5.41
87537	—— S. W.	PO (ASD)	4.11.40
86151	—— Trefor	PO (T) (s)	4.10.40
84092	—— Tudor	FL (ASD)	28. 8.41
69618	—— T. E. W.	PO (ASD)	27. 8.41
	—— T. H. [151]	GC (A)	1. 1.39
83623	—— T. I. V.	PO (A)	21. 9.40
109116	—— T. J.	PO (M)	17.10.41
69611	—— T. K.	PO (ASD)	13. 6.41
37089	—— T. M.	SL	1.12.40
79373	—— T. W.	FO (O)	19. 5.41
1404	—— V. I.	ASO (WAAF)	11.12.40
1654	—— V. L. F.	ASO (WAAF)	1. 2.41
340379	—— W.	WO	3.10.38
67981	—— W. A.	APO (Tr)	10. 4.41
44416	—— W. David	FO (O)	8. 8.41
333393	—— W. E.	WO	1. 3.41
72760	—— W. E. F.	FL (M)	16. 5.40
85108	—— W. E. W.	FO (ASD)	30. 8.41
74320	—— W. Girdler	FL (E)	1.12.41
44153	—— W. George	FO (T) (e)	16. 5.41
68632	—— W. Henry	APO (Tr)	3. 5.41
69679	—— W. Harold	APO (Tr)	7. 3.41
102694	—— W. Hugo	PO (ASD)	25. 9.41
21237	—— Wilfred J.	SL (A)	1.12.41
82039	—— William J.	FO (ASD)	1. 4.41
106925	—— W. J. A.	PO (ASD)	15.11.41
109712	—— W. J. C.	PO (ASD)	10.12.41
108999	—— W. M.	PO	15.10.41
65450	—— W. O. R.	FO (D)	22. 4.41
66295	—— W. P.	APO (Tr)	20. 3.41
67607	—— W. Reginald	PO	5. 6.41
101993	—— W. Ronald	APO (Tr)	16. 6.41
111028	Evans-Bevan, D. M.	APO (Tr)	29. 7.41
19018	Evans-Evans, A. C.	Wg. Cr.	1. 3.40
19110	—— H. A.	Wg. Cr. (T) (s)	1. 3.40
74094	Evany, H. S.	PO (ASD *)	19. 9.39
13071	Evason, J.	FO (*ret*)	1.10.19
		FL (B)	1. 9.39
1686	Evatt, E. M.	ASO (WAAF)	1. 3.41

Personal No.	Name.	Rank.	Seniority.
87234	Eve, C. G. W.	FO (ASD)	22.10.41
61570	—— H. A.	PO (ASD)	1. 3.41
81721	—— J.	FO (B)	24. 6.41
2324	—— K. M.	ASO (WAAF)	12. 7.41
35403	—— R.	FO (T) (S)	15. 2.40
33083	Eveleigh, G. C.	Wg. Cr.	1. 6.41
65952	—— L. G.	APO (Tr)	9. 5.41
111892	—— L. H.	APO (Tr)	7.10.41
350322	—— P. F.	WO	1. 4.41
351062	—— S. A.	WO	1. 6.40
3814	—— Y. M.	ASO (WAAF)	3.11.41
79884	Eveleigh de Moleyns, *Hon.* F. A. I.	FO (E)	24. 7.41
75243	Eveleigh-Smith E. A.	FL (B)	1. 9.39
35226	Evenden, A. G.	FO (T) (e)	12. 6.39
80855	—— E. A.	FO (ASD)	25. 4.41
	Evens, H. W.	GC	1. 4.39
73575	Everard, F. E.	FO (T) (S)	4. 9.39
479	—— M. A.	SO (WAAF)	1.12.41
797	—— M. J.	ASO (WAAF)	6. 7.40
81453	—— Mathias R. [12]	FO (ASD)	19. 2.41
	—— *Sir* W. Lindsay	Hon. A.C.(AAF)	4. 1.38
208167	Everest, E. H.	WO	24. 3.41
43940	—— F. B.	FO	25. 4.41
44039	—— Henry George	FO (E)	1.12.40
352432	—— Henry George	WO	1. 5.40
68688	—— L.	FO (M)	3. 6.41
34192	—— M. H. de L.	SL	1. 9.40
87566	Everett, D. J.	FO (ASD)	8. 6.41
70209	—— F. E.	FL	8. 9.40
05240	—— F. G.	FO (*ret*)	1. 4.18
23152	—— L. S.	SL (M)	1. 6.41
30117	—— R. N.	FO	13. 9.36
64767	—— S. S.	PO (E)	11. 7.41
65359	—— W. M.	APO (Tr)	28. 4.41
02136	Everidge, J.	SL (*ret*)	30. 6.23
		SL (ASD)	1. 9.39
77148	Everill, F. W.	FO (T) (a)	28.10.40
65207	Everington, E.	APO (Tr)	16. 4.41
65896	—— F.	APO (Tr)	1. 5.41
102328	—— H.	PO (ASD)	25. 9.41
82248	Everist, H. U.	FO (ASD)	27. 6.41
44647	Everitt, Charles	FO (E)	29. 8.41
68463	—— Charles	APO (Tr)	27. 3.41
100632	—— F. G.	PO (T) (e)	29. 9.41
81032	—— G. H.	FO	9. 6.41
84280	—— H. G.	FO	18. 7.41
105757	—— J. C.	PO (E)	7.11.41
77665	Evers, C. E. St. J.	FO (ASD)	9.11.40
78956	—— H. G.	FO (ASD)	4. 5.41
3788	Evers-Swindell, M.	ASO (WAAF)	1.10.41
83624	—— P. [25*g*]	FO (A)	21. 9.41
37900	—— R. V.	SL	1.12.41
83084	Eversfield, H. M. T.	Wg. Cr.	1. 9.41
77233	Evershed, F. C. T.	FO (T) (e)	22. 9.40
86012	—— H. K.	FO (ASD)	20. 9.41
74495	—— L. R.	FO (ASD)	17. 9.40
776	—— P. M.	ASO (WAAF)	29. 6.40
03244	Everton, W. B.	SL	5. 3.30
72397	Everton-Jones, B.	FL	10. 1.41
67573	Every, *Rev.* E.	SL (Ch)	20. 5.41
87865	Eves, A. W.	FO (ASD)	8.11.41
509659	—— J.	WO	1. 7.41
62965	Evett, H. C.	APO (Tr)	30. 3.41
62358	—— G. P.	PO (B)	20. 2.41
68614	Evetts, E. A.	PO (ASD)	5.11.41
	—— G. [25*e*]	—	—
77763	Evington, G. E.	FO (ASD)	28. 2.41
40614	Evison, C. E. W.	FL	17. 8.41
2813	—— K.	ASO (WAAF)	1. 9.41
107502	Ewan, N. W.	PO (ASD)	16. 8.41
78723	Ewart, N. P.	FO	1. 4.41
47203	—— S. L.	APO (A)	1. 8.41
89380	—— W. J.	PO	6.12.40
63352	Ewbank, T. F.	PO (E)	13. 6.41
42948	Ewels, L. H.	FO (G)	17. 1.41
329552	Ewen, D. W.	WO	1. 3.41
60019	—— G. A.	FO (M)	27.12.40
3856	—— H. M. T.	ASO (WAAF)	3.11.41
77381	—— J. F. B.	FO (ASD)	8.10.40
2365	—— J. K.	ASO (WAAF)	28. 7.41
103057	—— M. E.	APO (T) (S)	25. 7.41
19213	Ewens, F. G. H.	Wg. Cr. (T) (S)	1. 3.40
2366	—— M. M.	ASO (WAAF)	28. 7.41
44290	—— V. C.	FO (T) (e)	15. 8.41
73043	Ewill, A. G.	FO	25. 9.40
	—— D. C. S.	AVM	1. 1.38
	Ewing, *Hon.* B. G.	FL (ASD)	14. 2.41
109620	—— F. R.	PO (ASD)	17.12.41
110549	—— H. K.	PO (G)	7.11.41
14194	—— V. S.	Wg. Cr. (M)	1. 7.38
24052	—— W. G. H.	Wg. Cr. (T) (e)	1. 6.40
89452	Ewins, R. J.	PO (ASD)	5. 9.41
109558	Exall, J. A.	APO (T) (S)	24.10.41
1447	Exell, D. E.	ASO (WAAF)	7.12.40
102477	Exley, C. F.	APO (Tr)	27. 6.41
353687	Exley, B.	WO	1. 2.40
105889	—— G.	PO (ASD)	5.11.41
111086	—— R. Q.	APO (Tr)	21.10.41
103733	—— W. E.	PO (ASD)	9.10.41
86831	Exton, F. N.	PO (ASD)	10.10.40
66291	—— R. G.	APO (Tr)	19. 3.41
69705	Eyers, J.	APO (Tr)	24. 3.41
515027	Eyett, W.	WO	1. 9.41
103734	Eyles, F. D. C. R.	PO (ASD)	9.10.41
69778	—— R. D.	APO (Tr)	24. 4.41
67558	—— R. E.	FO (D)	23. 5.41
45296	Eynon, W. H.	PO (ASD)	28. 2.41
90408	Eyre, A.	SL	1.12.41
64032	—— B.	APO (Tr)	1. 2.41
65360	—— C. I.	APO (Tr)	28. 4.41
	—— G. M. F.	ASO (WAAF)	27.10.39
86335	—— J. P.	FO	7. 9.41
80948	—— J. S. G.	FL (ASD)	6. 6.41
111548	—— M. A.	PO	24.10.41
37090	Eyres, D. I. C.	SL	1. 3.41
518639	Eyrl, H. W.	WO	1. 9.41
86124	Eyston, B. F.	FO (ASD)	7. 7.41
78528	Eyton Williams, R.	FO	1. 4.41
2443	—— S. K.	ASO (WAAF)	4. 8.41
61337	Ezekiel, H.	PO (ASD)	4. 2.41
40687	—— N. N.	FL	3. 9.41
87825	—— V. D. O.	FO (ASD)	1.11.41

Personal No.	Name.	Rank.	Seniority.
	F		
102982	Fabel, R. R.	PO (O)	18. 7.41
78900	Fabian, A. H.	FL (ASD)	11. 5.41
44210	Facer, J.	FO (T) (S)	8. 5.41
101978	Fackrell, A. V.	APO (Tr)	11. 6.41
69325	—— N. H.	PO (ASD)	25. 8.41
81263	Fagan, A. W. [16]	FO (ASD)	1. 7.41
	—— E. P. [24a]	—	—
89670	—— J. R.	PO (ASD)	27.12.40
31411	—— N. J.	FL (E)	1. 9.41
19111	—— T. P. P. F.	Wg. Cr. (T) (S)	1. 3.40
100127	Fage, C. P.	PO (ASD)	27. 8.41
66472	Fagg, C G.	FO (M)	2. 5.41
113674	—— L. F.	APO (Tr)	28.10.41
75521	Fahie, W. C.	FO (T) (S)	11. 3.40
104094	Faid, D. J.	PO (ASD)	25. 8.41
35398	Falers, G. W.	FO (ASD)	11. 1.40
2042	Fail, E. F.	ASO (WAAF)	7. 6.41
37091	Fair, A. D. C.	SL	1.12.40
64935	—— D. R.	PO	27. 4.41
76402	—— D. R. R.	FO (T) (S)	29.10.40
05137	—— P. C.	FL (*ret*)	1. 8.33
60390	Fairbairn, A. R.	PO (ASD)	24. 1.41
86072	—— D. F.	FO (ASD)	27. 9.41
39378	—— D. I.	SL	1.12.41
107978	—— J. H.	PO	1. 9.41
82777	—— J. J.	FO (ASD)	13. 2.41
105425	—— P.	PO (ASD)	30.10.41
84993	Fairbairne-McPhee, S. R.	FO	24. 5.41
39310	Fairbank, E. T.	FL	3. 9.41
85926	—— G. W.	FO	7.10.41
80904	Fairbarns, G. R.	FO (ASD)	15. 6.41
480	Fairbrother, E. M.	SO (WAAF)	1.12.41
65208	—— F.	APO (Tr)	16. 4.41
80727	—— H. C.	FO (E)	24. 7.41
84100	—— J. W.	FO (ASD)	8. 7.41
89755	—— R. K.	PO (A)	7. 3.41
46432	Fairchild, A. H. T.	PO (B)	29.10.41
67783	Faircloth, H. E.	PO (ASD)	31. 5.41
64206	—— O.	PO (E)	27. 6.41
72232	Fairclough, A. J. [24b]	FL (E)	1.12.40
101948	—— H.	APO (Tr)	4. 6.41
63250	—— J.	APO (Tr)	1. 2.41
102452	—— N.	APO (Tr)	17. 6.41
112109	—— R.	PO (O)	21.11.41
60685	—— T. M.	PO (ASD)	11. 2.41
100926	Faire, S. G	APO (Tr)	2. 6.41
61583	Faires, W. G.	PO (ASD)	10. 3.41
86591	Fairfax, D. A.	FL (D)	15.10.41
60624	Fairfax-Jones, J. S. [18]	PO (ASD)	28. 1.41
75417	Fairfield, S.	SL (ASD)	1.12.41
25121	—— V.	FL	31.10.40
107749	Fairgrirve, G. W.	APO (A)	3.10.41
72403	Fairhead, S. R.	FL (E)	1. 3.41
43547	Fairhurst, E. A.	FO	13. 5.41
65616	Fairhurst, Horace	PO (ASD)	29. 4.41
67944	—— Herbert	APO (Tr)	2. 4.41
100363	—— Herbert	APO (Tr)	13. 5.41
77856	—— J.	FO (ASD)	4. 2.41
67004	—— W. S.	APO (Tr)	1. 5.41
69978	Fairlamb, A. H.	FO (M)	13. 6.41
23301	Fairley, E. W. R.	SL (M)	1.12.41
107273	—— J.	APO (T) (S)	26. 9.41
105115	—— R. R.	APO (Tr)	4. 8.41
66385	—— W.	APO (Tr)	21. 4.41
21156	Fairs, A. E.	Wg. Cr. (A)	1. 9.41
66414	—— G. H.	APO (Tr)	5. 5.41
85718	—— G. R.	FO (B)	12. 9.41
86436	Fairtlough, A. C.	PO	26. 4.41
26107	—— G. K.	Wg. Cr.	1.12.40
84745	Fairweather, C. W.	FO (ASD)	6. 7.41
2989	—— R. A.	ASO (WAAF)	15. 9.41
33054	—— R. R.	Wg. Cr. (T) (S)	1. 3.41
66680	—— S. W.	PO (ASD)	13. 6.41
85619	Faith, C. N.	FL (M)	24. 9.41
01150	Faithfull, G. F. H.	SL (*ret*)	1. 4.18
82851	—— M. E.	FL (ASD)	26. 8.41
110625	Falconer, A. A.	PO (ASD)	10.11.41
	—— C. L.	GC	1. 9.41
87052	—— D. B.	FO	19.10.41
77912	—— D. J.	FO	10. 3.41
	—— F. J. [19]	—	—
78696	—— H. M.	FO (G)	14. 5.41
	—— *Miss* I. [21]	—	—
61218	—— J. A. R.	PO	15. 1.41
109988	—— J. B.	PO	12. 7.41
60379	—— J. P.	PO	28. 2.41
62237	—— L.	FO (D)	11. 3.41
590974	—— R.	WO	20.10.41
363944	—— R. A. R.	WO	15. 5.40
88417	Falconer-Attlee, W. J.	PO	24. 1.41
89554	Falk, P. B. L.	PO (E)	21. 3.41
77978	—— R. J.	FO (G)	5. 2.41
74095	—— R. S.	FL (ASD)	22. 7.41
81286	Falkner, D. K.	FO (ASD)	16. 3.41
73179	—— H.	FL (ASD) EO	25. 2.41 —
03245	—— H. E. [25]	FL	1. 7.27
	—— L. S. N. B.	APO (E)	21.11.39
108156	—— P. H.	PO (ASD)	10.12.41
78127	—— R. J. V.	FO (B)	1. 2.41
41004	Falkus, H. E. L.	FL	3. 9.41
	Fall, J. S. T.	GC	1. 9.40
81120	—— R. G.	FO (T) (S)	12. 8.41
72007	Falla, W. A. S.	FL (M)	23. 9.39
45099	Fallace, C. T.	PO (T) (e)	3.11.40
19155	Fallick, E. E.	Wg. Cr. (T) (e)	1. 3.40
63117	Fallon, P. L.	PO (T) (a)	8. 9.41
134701	—— W.	WO	1. 6.40
106924	Falloon, E. M.	PO (ASD)	19.11.41
73180	Fallowfield, W.	PO EO	12.10.41 —
46002	Fallows, H.	FO (ASD)	8. 5.41
69074	—— J.	APO (Tr)	24. 3.41
66128	Falls, R. B.	PO (ASD)	15. 5.41
20017	Fancourt, H. L. St. J. [860]	Wg. Cr.	1. 7.37

Personal No.	Name.	Rank.	Seniority.
73930	Fane, A. F. P.	FL	14.10.41
81873	—— C. R.	FL (D)	9. 7.41
91139	—— J. O.	FO (B)	3. 9.40
239	—— W. A.	ASO (WAAF)	22. 9.39
36046	Fane de Salis, A. R.	Wg. Cr.	1. 9.41
110748	Fanshaw, G. W.	APO (Tr)	23. 9.41
62008	Fanshawe, A. E.	PO	9. 3.41
74364	Fanstone, A. B.	FL (ASD) EO	4. 6.40 —
78639	—— P.	FO (ASD)	22. 4.41
65418	Fantini, P. V. R.	PO (E)	11. 7.41
77701	Faraday, J. A. M.	FO (ASD)	28. 8.40
358704	Faragher, F.	WO	1.12.40
62355	—— H.	PO (B)	18. 2.41
90909	Farbrother, L. H.	FO (ASD)	1. 2.40
107517	Fardell, A. S. J.	PO	13. 9.41
43451	Farey, G. A.	FF (ASD)	25. 7.41
90645	Fargus, F. W.	FO (B)	7.12.39
42825	Farie, A. J.	FO	14. 7.41
3889	—— J.	ASO (WAAF)	10.11.41
	Faris, A. P.	SL (CC)	17. 4.39
63124	Farish, H. G.	APO (T) (a)	4. 4.41
103735	—— J. M.	PO (ASD)	9.10.41
65897	Farley, F. E.	APO (Tr)	1. 5.41
	—— G. [25*e*]	—	—
89130	—— G. W.	PO (ASD)	7.12.40
31327	—— J.	FL (A)	1. 9.41
63353	—— P. G.	PO (E)	13. 6.41
	—— R. L.	FO (ASD)	13.10.39
29089	—— W. R.	SL	1.12.40
10089	Farman, E. C.	GC (E)	1. 9.41
	Farmar, H. W.	FO (ASD)	5.10.40
85291	Farmbrough, N. J. N.	FO (B)	18. 9.41
78829	Farmer, A. R.	FL (M)	23. 4.41
509739	—— C.	WO	1. 3.41
334121	—— C. W.	WO	11.11.39
41785	—— D. H. L.	FL	25.11.41
78195	—— F.	FO (ASD)	3. 2.41
46381	—— G. C.	PO (ASD)	18.10.41
35133	—— J.	SL (T) (S)	1. 9.41
	—— J. C. [10*a*]	—	—
509092	—— J. L.	WO	1.12.40
37316	—— J. N. W.	SL	1. 6.41
46127	—— M. H.	PO	27. 6.41
	—— P. J. [105]	GC (A)	1. 9.41
3545	—— P. R.	ASO (WAAF)	13.10.41
85253	—— R. B.	FO	14. 9.41
88085	—— W. H.	FO (ASD)	1.11.41
63577	Farmery, J.	APO (Tr)	10. 3.41
87866	Farmiloe, J. D.	FO (ASD)	8.11.41
	Farms, R. E. [154]	FL (CC)	30.10.41
18031	Farnan, C. H. A.	SL	1. 9.41
63251	Farndale, H.	APO (Tr)	1. 2.41
77374	Farnes, E.	FO (G)	16. 3.41
88437	—— P. C. P.	FO	27.11.41
40097	—— W. R.	FL	1. 3.40
86745	Farnfield, H. B.	PO (B)	7.10.40
1336	—— L. M.	ASO (WAAF)	2.11.40
106683	—— R. A. S.	PO	11. 9.41
108571	Farnham, D. R.	PO	11.10.41
65238	—— J. A.	APO (Tr)	21. 4.41
2341	Farnsworth, E.	ASO (WAAF)	14. 7.41
65877	Farnworth, T.	APO (Tr)	30. 4.41
81121	Farquarson, D. M.	FO (T) (S)	21. 6.41
90158	Farquhar, A. D.	Wg. Cr.	1. 3.40
87911	—— J. M.	PO (ASD)	9.11.40
66044	Farquharson, A. C.	PO (B)	18. 4.41
108074	—— C. MacQ.	PO	4.10.41
88166	—— D. C.	FL (M)	15.11.40
75936	—— D. I. [25]	FL (E)	18. 7.41
84217	—— D. J.	FO (ASD)	20. 4.41
81729	—— G. E.	FO (ASD)	20. 6.41
70768	—— G. G. W.	FO (RAFO)	24. 1.30
346691	—— J.	WO	1. 3.40
61656	—— J. M.	APO (Tr)	1. 2.41
73757	—— J. S.	SL (Met)	29. 8.39
168	—— P. M.	SO (WAAF)	11. 7.41
79148	—— R. A. F.	FO	6. 5.41
103270	Farr, A.	APO (ASD)	1. 8.41
61821	—— B. A.	APO (Tr)	10. 3.41
108233	—— B. E.	PO	26. 6.41
1002	—— D. E.	ASO (WAAF)	10. 8.40
2960	—— E.	ASO (WAAF)	22. 9.41
72231	—— J.	SL (E)	1.12.41
39936	—— P. G. D.	FL	18. 2.41
63499	—— W. J.	PO (ASD)	4. 4.41
60081	Farragut, P.	PO	3. 1.41
63512	Farrah, K. H.	PO (ASD)	12. 4.41
108623	Farrally, J.	PO	16. 7.41
93924	Farran, S.	WO	2. 8.37
72830	Farrand, E. S.	FL (ASD)	24.12.40
65657	—— G. W.	APO (Tr)	1. 2.41
90970	Farrant, R. J.	FO (B)	24. 8.39
79024	Farrar, A. G. C.	FL (ASD)	10. 6.41
106062	—— D. W. B.	PO	10. 9.41
105708	—— H. W.	PO (A)	31.10.41
37498	—— M. F. C.	SL	1. 9.41
65209	—— S.	APO (Tr)	16. 4.41
107450	Farrell, A. D.	APO (ASD)	26. 9.41
85919	—— A. W.	FO	14. 9.41
85281	—— A. W.	PO (O)	14. 9.40
45684	—— D.	PO (O)	21. 1.41
1574	—— J.	ASO (WAAF)	25. 1.41
84612	—— J. D.	FO (A)	11.10.41
45013	—— L. E.	FO (T) (S)	—
513635	—— M.	WO	1.10.41
89038	—— N. G.	FO (M)	17.12.40
68689	—— P. V.	FO (D)	3. 6.41
64911	—— R. H.	PO	24. 4.41
75008	—— R. J. C.	EO PO (ASD*)	— 10.10.39
45181	Farrelly, J. E.	FO (E)	10. 9.41
46275	Farren, R. W.	PO (T) (e)	3. 7.41
75492	Farrer, J. C.	FL (ASD)	14. 9.39
84403	—— *Hon.* O. T.	FO (ASD)	23. 7.41
2990	Farrer-Owsley, K. E.	ASO (WAAF)	15. 9.41
46745	Farries, N. C.	APO (T) (e)	4. 9.41
40046	Farrington, A. L.	SL	1.12.41
18029	—— F. C. [11]	SL (ASD)	1.12.41
89671	—— J. S.	PO (T) (S)	27.12.40
68768	—— S. T.	PO	8. 6.41
	—— W. B.	GC	1. 7.37
61965	Farron, S. A.	PO	23. 2.41
22240	Farrow, B. G.	Wg. Cr. (T) (S)	1. 6.40
344703	—— C. R.	WO	1.10.40
85685	—— C. W. C.	FO	18. 9.41
106425	—— D. G.	PO (ASD)	3.11.41
102652	—— D. S.	APO (T) (S)	8. 8.41
44369	—— F. S.	FO (T) (e)	9. 5.40
107216	—— H. G. H.	APO (E)	26. 9.41
234340	—— L. H.	WO	1. 3.39
78980	—— L. W.	FO	30. 4.41
73873	—— W. H.	SL (ASD)	1. 7.40

Personal No.	Name.	Rank.	Seniority.
106268	Farthing, A. L.	PO (E)	28.11.41
31082	—— E. G.	SL (E)	1. 9.41
73181	—— F. B.	EO / FL (ASD)	— / 21. 8.40
72336	—— F. H.	FL (E)	1. 3.41
40900	—— H. A.	FL	3. 9.41
75708	—— L. G.	PO (ASD)	9.10.40
88894	—— M. H.	FO (B)	25.11.41
354565	Farwell, W. T.	WO	1. 3.41
82723	Fastnedge, R. W.	FO (O)	14. 7.41
69346	Fattorini, E. W.	PO (E)	22. 8.41
79090	Faul, H.	FO (ASD)	29.11.40
83803	Faulk, I. G. A.	FO (ASD)	14. 7.41
347485	Faulkes, T. F.	WO	23. 9.39
105029	Faulkner, C. G.	APO (Tr)	21. 4.41
46602	—— E. C. H.	APO (T) (e)	5. 8.41
505932	—— E. M.	WO	1. 9.41
73532	—— F. C.	FL (ASD)	7. 4.40
67524	—— G. D.	PO (B)	18. 4.41
44284	—— H. A.	FO (T) (e)	9. 9.41
75901	—— H. E.	FO (ASD)	1. 7.40
75505	—— H. F.	SL	18. 9.41
84712	—— J. G.	FO (O)	11. 8.41
64670	—— J. M.	APO (Tr)	20. 4.41
35265	—— J. W.	FO (T) (e)	12. 6.39
82696	—— K. A.	FO	27. 7.41
78086	—— K. D.	FO	10. 3.41
1168	—— L. E.	ASO (WAAF)	14. 9.40
75937	—— L. S. N. B.	FL (E)	14. 3.41
2274	—— W.	ASO (WAAF)	14. 7.41
65419	—— W. J.	PO (E)	11. 7.41
66787	—— W. V.	APO (Tr)	12. 3.41
102067	Faulks, D. K. de G.	PO	30. 5.41
3672	Faunthorpe, D.	ASO (WAAF)	20.10.41
73755	Faure, D. M.	FL (ASD)	1.12.41
84792	—— E. S. N.	FO (ASD)	9. 9.41
60585	—— P. H.	FO (ASD)	22.10.41
336234	Faux, H.	WO	10. 9.36
05221	Faville, R.	Wg. Cr.	1. 3.41
89246	Favish, H.	PO (E)	7. 3.41
84404	Fawcett, B. H.	PO (ASD)	16. 8.40
46610	—— E. A.	PO (T) (s)	19. 6.41
87166	—— J.	FO (ASD)	17.10.41
908	—— J. M.	ASO (WAAF)	27. 7.40
88768	—— L. D.	FO (ASD)	22.11.41
91218	—— N. E.	FL (B)	1.12.41
43032	—— R. E.	FO	13. 7.41
102514	—— R. P.	FO (N)	17. 7.41
111926	—— V. S.	APO (Tr)	29.10.41
87182	—— W.	PO (E)	18.10.40
68671	Fawcitt, J. B.	FO (M)	3. 6.41
	Fawcus, E. A.	GC (*ret*)	1. 1.39
79709	—— N. S.	FO (E)	1. 6.41
	Fawdry, E. J. [25*a*]	—	—
77443	—— E. J.	FL (ASD)	15. 6.40
	—— T.	GC (E)	1.11.38
69548	—— W.	PO (ASD)	20. 6.41
111547	Fawke, G. E.	PO	24.10.41
62056	—— L. A.	PO (ASD)	7. 3.41
109908	Fawkes, B. M.	PO	25.10.41
86366	—— S. G. H.	FO	22. 9.41
69328	—— W. J.	APO (Tr)	21. 5.41
70211	Fawssett, F. A. B.	FL (ASD)	1.12.41
72047	—— K.	SL (M)	1.12.41
	Fay, F. L. [151]	AC (CC)	14. 6.40
85109	—— F. S.	PO (T) (e)	30. 8.40
	Fayers, F. C. [7]	—	—
83746	—— L. T.	FO (B)	12. 8.41
100434	Fazackerley, T. S.	APO	3. 6.41
37093	Fazan, T. W. C.	SL	1.12.40
05213	Fear, A. H.	Wg. Cr. (T) (a)	1. 3.41
104861	—— S. H. H.	PO (ASD)	22.10.41
107584	Fearn, F. J.	PO (ASD)	3.12.41
72512	—— R. E.	FL (E)	1. 6.41
102801	—— *Rev.* W.	SL (Ch)	1. 8.41
80712	Fearne, J. [22]	FO (E)	21.12.40
3479	Fearnehough, M. K.	ASO (WAAF)	13.10.41
2838	Fearnley, A. M.	ASO (WAAF)	1. 9.41
88086	—— H. B.	FO (ASD)	1.11.41
46030	—— L. S.	PO (O)	3. 7.41
107747	Fearns, E. C.	APO (A)	22. 8.41
46603	Fearnside, A.	APO (T) (e)	5. 8.41
81166	—— K.	FO (T) (s)	12.10.40
41389	Fearon, D. N.	FL	3. 9.41
73874	—— G. E.	FL (ASD)	9.12.39
88801	—— R.	FO (ASD)	29.11.41
88100	—— W. F. B.	PO (ASD)	11.11.40
86763	Fears, L. R.	FO (ASD)	1.10.40
44870	Feather, A. E.	PO	6.11.40
18207	—— C.	FL (RAFO)	5. 3.30
90159	—— J. S.	PO	10. 3.41
	—— V. P.	GC	1. 3.41
101469	Featherby, H. J.	PO	18. 7.41
	Featherley, N. L.	S (PMNS)	25. 9.32
75774	Featherstone, A. C.	FO (E)	7. 2.40
70212	—— W. A. E.	SL (T) (s)	1. 3.41
78582	Featherstonehaugh, H. W.	FO (ASD)	26. 3.41
74497	—— W. S.	FO (ASD)	26. 9.40
364632	Feaver, S. R.	WO	1. 4.41
104634	Fedida, S.	APO (T) (s)	22. 8.41
62227	Fee, J. G.	FO (M)	28. 2.41
109945	Feeney, J.	PO	25. 9.41
61122	Feeny, B. P. J.	PO (ASD)	15. 2.41
78882	—— P. A.	FO (B)	1. 2.41
1643	Feetham, L. M.	ASO (WAAF)	26. 2.41
66498	Fegan, J. S. V.	PO	15. 5.41
33565	Fegen, A. F.	FO	7. 3.41
44105	Feighan, P.	FO (T) (s)	30. 5.41
64882	Feilding, H. R.	PO	5. 3.41
106564	Feirn, J. R.	PO (O)	23. 8.41
69443	Felce, P. G.	PO (G)	12. 6.41
85462	Feldman, R. A.	FO (E)	28. 7.41
86755	Feldwick, A. W.	FO (B)	4. 9.41
102756	—— W. E.	APO (ASD)	30. 6.41
70213	Felgate, L. J. W.	FL	20. 9.40
21015	—— F. W. [22*b*]	Wg. Cr.	11. 3.40
74076	—— R. S.	FL (ASD)	10. 7.40
66948	Felix, E. F. I.	APO (Tr)	7. 4.41
108358	—— G. D.	PO (ASD)	10.12.41
74650	Felkin, S. D. [15]	SL (ASD)	19. 2.41
77067	Fell, C. S.	FO (T) (e)	24. 6.41
60801	—— C. M.	PO (O)	26. 1.41
3075	—— E. J.	ASO (WAAF)	15. 9.41

Personal No.	Name.	Rank.	Seniority.
74498	Fell, E. R.	FO (ASD)	26. 9.40
85110	—— J. B.	PO (T) (S)	30. 8.40
73182	—— J. I.	FO (ASD)	8. 9.39
87	—— K.	FLO (WAAF)	1. 5.41
78542	—— R. L.	FO (G)	4. 5.41
89453	—— W. F.	PO (ASD)	13.12.40
590604	—— W. G.	WO	1. 7.41
64592	Fella, M. B.	APO (Tr)	17. 4.41
66213	Fellowes, C. D.	APO (Tr)	27. 2.41
72053	—— M. P.	PO (GD*)	14.12.37
	—— P. F. M.	AC (*ret*)	1. 7.29
23428	Fellows, B.	FO (Q)	19.12.39
103575	—— R.	PO (O)	8. 8.41
110623	Fells, F.	PO (ASD)	14. 9.41
	Feltham, F. A. [24*b*]	—	—
510339	—— R. E.	WO	1. 2.41
510179	—— T. H.	WO	1. 6.40
	Felton, A. G. [25]	—	—
112110	—— G. E.	APO (T) (S)	21.11.41
5576	Fender, H. S.	FO (ASD)	1.11.41
85078	—— P. G. H.	FO (ASD)	13. 4.41
78394	—— R. E. H.	FO	8. 8.41
78139	Fendick, C. P.	FO (B)	15. 2.41
45972	—— E. R. S.	PO (A)	22. 8.41
85463	Fenelon, L. M.	APO (E)	25.11.40
62057	Fenn, A. G.	PO (ASD)	7. 3.41
357151	—— B.	WO	1.10.40
	—— C.	FL (CC)	29. 7.40
81592	—— C. M.	FL (M)	2. 7.41
106163	—— C. T.	PO	17. 9.41
221552	—— D.	WO	1. 2.41
82312	—— H. F.	FL (ASD)	20. 2.41
104769	—— H. J.	FO (M)	5. 9.41
67434	—— H. W.	APO (Tr)	5. 4.41
2405	—— J.	ASO (WAAF)	28. 7.41
45321	Fennell, C. F.	PO (O)	8. 1.41
	—— F. G.	WO	15. 8.39
76901	—— R. G.	FO (G)	4. 2.41
366277	Fenner, F. J.	WO	1. 6.40
72655	—— R.	FL (ASD)	16. 2.40
88883	Fennessy, E.	PO (T) (S)	1.12.40
62717	—— J. R.	PO (T) (S)	13. 1.41
104913	Fenning, F.	PO (ASD)	18.10.41
60862	Fensom, C. H. N.	PO (ASD)	27.12.40
23181	—— J. H. G.	FL (D)	9. 3.37
107750	Fenton, D. L.	APO (A)	3.10 41
66510	—— D. W.	PO	6. 3.41
90627	—— E. L.	FO (B)	17.10.40
07080	—— E N. [25*f*]	SL (ASD)	30. 7.41
36166	—— F. J. [18*a*]	SL	1.12.41
85978	—— G. C. V.	FL (ASD)	23. 1.41
27127	—— H. A.	SL	1. 6.40
39867	—— I. G. O.	FL	10.12.40
81679	—— J. O.	PO	11. 7.40
65210	—— R. W.	APO (Tr)	16. 4.41
88769	—— R. E.	FO (ASD)	22.11.41
406068	—— S. J.	WO	1. 1.39
13006	—— W.	FL	3. 9.40
85286	—— W. J.	PO (O)	22. 9.40
74290	—— W. J. F.	FL (E)	1.12.41
74983	—— W. O. G.	SL (ASD)	1.12.41
85648	Fenwick, C. R.	PO	7. 9.40
101481	—— E.	PO	11. 4.41
554	—— *Miss* E. D. [1020]	—	—
87113	—— G. F.	FO (ASD)	12. 7.41
63853	—— J.	PO (T) (S)	20. 9.41
65420	—— J.	PO (E)	11. 7.41
78319	—— M. J.	FO (B)	1. 4.41
72151	—— R.	SL (E)	1.12.41
91060	—— S. G.	FO	1.12.40
81866	—— T.	FL (M)	9. 7.41
19230	—— T. B.	SL	13.11.41
66348	—— T. S.	APO (Tr)	2. 4.41
39868	—— V. J.	FL	10.12.40
370345	—— W. C.	WO	1. 2.41
64279	Fenwick-Webb, J.	PO (G)	7. 3.41
34218	Fenwick-Wilson, R. M.	Wg. Cr.	1.12.41
6409	Fereday, S. H.	WO	16. 8.37
69011	Ferens, H. C.	APO (Tr)	25. 2.41
	Ferguson, A. D.	PO (*ret*)	15.7.33
2044	—— A. L. C.	ASO (WAAF)	7. 6.41
31155	—— C. J G	SL (E)	1. 9.41
75489	—— D. C. H.	SL (ASD)	1.12.41
87980	—— D. A.	FL (M)	5.11.41
84048	—— D. J.	FO (B)	12. 8.41
106314	—— G.	PO (A)	14.11.41
83215	—— G. E.	FO	12. 8.41
80017	—— G. L.	PO (ASD)	6. 7.40
104977	—— G. R.	FO (M)	15. 8.41
505830	—— H. B.	WO	1.12.40
74499	—— H. McL.	FO	26. 9.40
46657	—— J.	PO (ASD)	26.11.41
40814	—— J. A.	FL	3. 9.41
72656	—— J. C.	FL (ASD)	1.12.41
590077	—— J. Mitchell	WO	1. 1.41
104189	—— J. Murray	FO (M)	25. 7.41
84576	—— J. S.	FO (ASD)	7. 9.41
32099	—— K. F.	SL	1.12.38
106923	—— M.	PO (ASD)	19.11.41
3053	—— M. E. B.	ASO (WAAF)	29. 9.41
90167	—— P. J.	SL	1.12.41
86749	—— R.	FO (B)	27. 9.41
40378	—— R. C.	FL	25. 7.41
45877	—— R. McF.	PO (ASD)	4. 4.41
43064	—— R. W.	FO	1. 4.41
73044	—— V. R. H.	FL	5. 9.41
112113	—— W. G.	APO (T) (S)	21.11.41
798	Fergusson, F. C.	ASO (WAAF)	6. 7.40
37392	—— I. A.	SL	1. 9.41
105426	—— W. L.	PO (ASD)	30.10.41
75125	Fermor, S. F.	FL (A)	1.12.41
105212	Fermoy, *Baron*	PO (ASD)	8.10.41
43826	Fernbank, E. P. M.	FO	25. 4.41
46241	Fernie, R.	FO (ASD)	1.11.41
	Fernihough, F.	GC	1.11.38
3732	—— N. R.	ASO (WAAF)	27.10.41
3164	—— T.	ASO (WAAF)	22. 9.41
108304	Ferns, W. D.	APO (Tr)	4. 8.41
110765	Ferrand S.	APO (Tr)	29. 9.41
	Ferras, F. R.	APO (B)	24. 8.39

Personal No.	Name.	Rank.	Seniority.
78635	Ferreira, E. C. F.	FO (ASD)	25.11.40
75256	—— H. M.	SL	3. 9.41
79885	Ferrer, J. R.	FO (E)	30. 6.41
111557	—— R. L. W.	PO	24.10.41
25038	Ferrers, R. C. MacK.	Wg. Cr.	1. 9.41
103736	Ferrers-Guy, P. R. J.	PO (ASD)	9.10.41
84171	Ferrers-Nicholson, E. M.	FO (ASD)	30. 4.41
1004	Ferrie, E. A.	ASO (WAAF)	10. 8.40
60570	—— W. P.	PO	26. 1.41
73183	Ferrier, D. McL.	FL (ASD) / EO	19. 7 40 / —
24089	—— F. G.	SL	1.12.41
101735	—— H. P.	PO (ASD)	19. 9.41
109835	—— T.	APO (Tr)	3.10.41
103737	Ferrier-Jones, R. T.	PO (ASD)	9.10.41
87313	Ferriman, D. G.	FL (M)	25.10.40
67467	—— J. P.	APO (Tr)	12. 4.41
02139	Ferris, A.	FL (*ret*)	1. 1.19
106220	—— C. F.	PO	6. 9.41
82001	—— F. G.	FO (ASD)	1. 7.41
345660	—— F. R.	WO	15. 5.40
63381	—— R. J. L.	FO (M)	21. 3.41
290520	—— S.	WO	15. 5.40
102590	Ferry, L. H.	PO	2. 8.41
100759	Festing, M. C.	PO (ASD)	4. 9.41
67151	Feugard, C. M.	PO (ASD)	16. 5.41
88246	Few, E. S.	FO	11. 7.41
89454	—— H. H.	PO (T) (S)	13.12.40
	Fewell, A. H. [25*a*]	—	—
63962	Fewings, W. J.	PO (ASD)	21. 4.41
37673	Fewtrell, E. C. S.	FL	3. 9.40
101662	Fänch, R. J. M.	PO (ASD)	18. 9.41
03249	Ffoulkes-Jones, E. J.	Wg. Cr.	1. 3.40
15132	Ffrench, N. M.	FL (ASD)	18. 4.41
33245	ffrench-Mullen, D. A.	FL	19. 6.40
	Fiddament, A. L.	AC	15. 7.41
89039	Fiddes, Jack	FO (M)	17.12.40
63295	—— James	APO (Tr)	1. 2.41
88337	Fiddian-Green, R. R.	FO (E)	1. 4.41
45243	Fiddick, C. A.	FO (T) (S)	1. 2.41
43647	Fiddick, R. V.	FO (T) (S)	15. 2.40
508917	—— C.	WO	15.10.41
75469	Fiddler, W. H.	SL (A)	1. 6.40
	Fidge, F. H. [19*a*]	—	—
66154	Fidler, A.	APO (Tr)	1. 2.41
03250	—— C. A. C.	SL (T) (e)	1. 9.40
349563	—— F.	WO	1.12.38
69252	—— F. G.	APO (Tr)	3. 5.41
89577	Fidol, S. G.	PO (ASD)	13.12.40
103169	Field, A. E.	PO (ASD)	8.10.41
2168	—— B.	ASO (WAAF)	30. 6.41
67764	—— C. R.	PO (ASD)	30. 5.41
109160	—— D.	PO (ASD)	17.12.41
590045	—— E. B.	WO	15. 3.41
353745	—— E. J.	WO	1. 6.40
61844	—— E. W.	PO (A)	10. 5.41
80964	—— F. H.	PO (ASD)	22. 6.41
65211	—— F. W.	APO (Tr)	16. 4.41
108361	—— G. H.	PO (ASD)	10.12.41
41163	—— H. J.	FL	3. 9.41
73953	—— J.	FO (Met)	24.11.40
87226	—— J. A.	SL	1. 3.41
23380	Field, J. G.	SL (M)	1.12.41
1448	—— J. M.	ASO (WAAF)	7.12.40
111152	—— J. McN. C.	APO (T) (e)	7.11.41
102213	—— J. P.	PO (ASD)	25. 9.41
107926	—— J. R.	PO (G)	27. 9.41
106064	—— L.	PO	10. 9.41
64398	—— L. T.	PO (ASD)	16. 5.41
	—— M. E.	S (PMNS)	14.11.41
64593	—— N. C.	APO (Tr)	17. 4.41
39277	—— R. A.	SL	1.12.41
26031	—— R. C.	Wg. Cr.	1. 6.40
106378	—— R. C. L.	APO (T) (S)	11. 4.41
41164	—— R. H. B.	FL	3. 9.41
65798	—— R. K.	APO (Tr)	21. 4.41
	—— R. M.	GC	1. 7.33
350489	—— R. W. C.	WO	1. 3.40
43437	—— S. J.	FO (T) (e)	14. 3.40
66693	—— S. W. W.	APO (Tr)	1. 2.41
60681	—— T. H. J.	PO (ASD)	10. 2.41
361787	—— W. H.	WO	1.19.41
70215	Field-Richards, P. J.	FL	3. 9.40
107840	Fielden, E. [17]	PO (ASD)	3.12.41
70214	—— E. B.	FL	15. 5.40
18166	—— E. H. [3]	Wg. Cr.	3. 9.39
65627	—— E. T.	PO (ASD)	2. 5.41
101405	—— H.	PO (E)	19.9.41
25052	—— S. S.	SL	1. 6.40
37764	Fielder, G. R.	SL	1. 9.41
40589	Fieldhouse, A.	WO	1. 8.40
89912	—— C.	PO (ASD)	10. 1.41
112989	—— J. R.	APO (Tr)	24.10.41
109081	—— L. A.	PO	8.10.41
109962	Fielding, E. B.	APO (T) (S)	24.10.41
1631	—— F. G.	ASO (WAAF)	15. 2.41
64034	—— H.	APO (Tr)	1. 2.41
109202	—— J. E.	PO (ASD)	17.12.41
109459	—— J. T.	PO (ASD)	27.10.41
46819	—— P. S. A.	PO (O)	14.10.41
103738	—— W.	PO (ASD)	9.10.41
73613	Fielding-Johnson, W. S.	FL (G)	7. 9.40
90397	Fieldsend, E. C.	FL	3. 9.40
	Fife, N. B. [25*d*]	—	—
83274	Fifield, J. S.	FO	4. 8.41
65361	—— R. J.	APO (Tr)	28. 4.41
315021	—— W. R.	WO	1.12.39
19797	Figg, A.	WO	1.10.33
104953	—— A. T.	PO (ASD)	29.10.41
24206	Figgins, B. W.	FL (RAFO)	8. 5.34
66879	—— D. P.	APO (Tr)	28. 3.41
104231	Filbee, T. G.	FO (D)	1. 8.41
2873	Fildes, J. G.	ASO (WAAF)	1. 9.41
105895	Fildes-Moss, J. E. H.	PO (ASD)	5.11.41
109423	File, A. S.	APO (E)	24.10.41
44992	Filkins, H.	FO (ASD)	1. 2.41
	Fill, S. J. V. [26]	Hon. Wg. Cr. (ASD*)	3.10.39
33383	Filleul, P. R. S.	FL	17. 6.41
108612	—— S. B.	FO (D)	10.10.41
109396	Fillingham, B. H.	FO (D)	24.10.41
80178	Filmer, H. J.	PO (E)	29. 3.41
80120	—— H. W.	PO	15. 1.41
31170	—— G.	FL (E)	3. 1.41

Personal No.	Name.	Rank.	Seniority.
61730	Filsell, A. E.	APO (Tr)	28. 2.41
39725	Filson Young, W.D.L.	SL	1.12.41
105427	Finburgh, M.	PO (ASD)	30.10.41
77970	Finch, *Rev.* A.	SL (Ch)	12. 3.40
39937	—— A. J. H.	FL	18. 2.41
66015	—— A. W. T.	PO	26. 4.41
78649	—— B. E.	FL (M)	16. 4.41
110793	—— B. N.	PO (O)	8.10.41
82298	—— Edgar J.	FO (E)	4. 7.41
60905	—— Eric J.	PO (ASD)	7. 2.41
16221	—— E. S.	Wg. Cr.	1. 3.40
103739	—— F.	PO (ASD)	9.10.41
	—— H. P. [27]	—	—
64308	—— J.	PO	13. 4.41
2325	—— J. E.	ASO (WAAF)	12. 7.41
106799	—— M. W.	APO (B)	29. 7.41
148145	—— O.	WO	15. 5.40
40100	—— R. F.	FL	12. 2.41
82080	—— R. H.	FO (ASD)	5. 6.41
590019	Fincham, E.	WO	1. 2.41
2293	Finch-Close, E.	ASO (WAAF)	18. 8.41
73497	Finch-Noyes, C. R.	SL (T) (a)	7. 7.40
30109	—— G. E. D.	FO	17. 5.36
75880	Findlater, L.	SL (ASD)	17. 6.41
46337	—— R.	PO (O)	16. 8.41
510744	Findlay, A.	WO	1. 1.41
	—— C.	GC	1. 9.40
105220	—— D. E.	PO (ASD)	22.10.41
105428	—— D. H. G.	PO (ASD)	30.10.41
85343	—— I. S.	FO (ASD)	12. 9.41
43253	—— J.	FO	1. 4.41
68011	—— J. C.	APO (Tr)	19. 4.41
109073	—— J. P. N.	PO	4.10.41
	—— J. W.	Hon. FO (ASD*)	27. 8.40
67814	—— P. T.	APO (Tr)	1. 2.41
44478	—— S.	FO (ASD)	25. 4.41
81706	—— W.	FO (B)	25. 6.41
78278	Findlay-Fleming, A.	FO (G)	15. 5.41
63982	Fine, H. J.	PO (ASD)	20. 5.41
107376	Fingland, A. G.	APO (Tr)	7. 8.41
110987	Fink, L. H.	APO (A)	3.10.41
83873	Finkell, M.	FO (ASD)	9. 8.41
33056	Finlay, D.	Wg. Cr.	1. 6.41
36031	—— D. O.	Wg. Cr.	1.12.41
65682	—— E.	PO (ASD)	12. 5.41
2764	—— E. J.	ASO (WAAF)	25. 8.41
100471	—— M. D. L.	FO (M)	24. 6.41
60391	—— R. G.	PO (ASD)	24. 1.41
64554	—— W.	APO (Tr)	16. 4.41
	—— W. G. [24*b*]	—	—
63105	Finlayson, G. L.	PO (O)	19. 3.41
85917	—— *Rev.* J.	SL (Ch)	8.10.40
41569	—— P. J. S.	FL	3. 9.41
36268	—— W. D.	PO	13. 4.40
85344	Finn, A.	FO (ASD)	12. 9.41
46386	—— B. W.	PO (ASD)	15.10.41
	G. F. [22*b*]		
88336	—— P. D.	FO (ASD)	1. 2.41
31432	—— P. J. [23]	FL (E)	1.12.41
111687	—— R. A. W.	PO (ASD)	24.11.41
82920	—— R. F. T.	FL (M)	30. 7.41
27157	Finnegan, E. J.	FO (RAFO)	12. 4.30
330750	Finnerty, F. J. B.	WO	1. 7.41
86383	Finney, F.	FO	29. 9.41
86239	—— J.	PO (ASD)	4. 8.41
67013	—— J. H.	APO (Tr)	15. 5.41
73707	—— J. L.	FL (ASD)	1.12.41
83974	—— R. B.	FO	19. 8.41
103170	Finnimore, D. P.	APO (ASD)	8.10.41
80035	Finnis, J. F. F.	SL	5.12.39
2259	—— N. B.	ASO (WAAF)	5. 7.41
2007	Finny, A. W. M.	SL	3. 9.41
	Finter, K. P.	S (PMNS)	9. 7.41
41276	Finucane, B.	FL	3. 9.40
60473	Finzel, H. F. M.	FO (M)	17. 1.41
843	Firebrace F. W. G.	ASO (WAAF)	29. 7.40
2544	Firkin, A. P.	ASO (WAAF)	11. 8.41
85464	—— G. E.	PO (E)	25.11.40
326085	Firman, F.	WO	14. 3.41
103556	Firmin, A. H. H. D.	PO	21. 7.41
67815	—— C. A.	APO (Tr)	1. 2.41
106377	—— F. L. C.	PO (T) (s)	8. 8.41
40524	—— G. D.	FL	29. 7.41
109539	—— J. E.	PO	22.10.41
100115	Firmston-Williams, G.	PO (ASD)	9. 6.41
62966	Firth, A.	APO (Tr)	30. 3.41
46646	—— Alfred	APO (T) (e)	2. 9.41
110858	—— A. D.	PO (O)	1.11.41
84366	—— A. P.	FO (ASD)	22. 7.41
78805	—— C. P. L.	FO (ASD)	26.12.40
62265	—— D. C.	PO	14. 1.41
	—— F. [25*d*]	—	—
76176	—— F. J. W.	SL (ASD)	1.12.41
86555	—— G. A.	PO (ASD)	16.10.40
22672	—— H.	WO	1. 1.39
108844	—— J. D.	PO	2.10.41
107103	—— J. R.	APO (TR)	11. 8.41
62009	—— J. R. B.	PO	9. 3.41
43908	—— L.	FO (A)	18. 4.40
3306	—— M. J.	ASO (WAAF)	6.10.41
	—— *Rev.* J [3, 19]	GC (Ch)	1. 4.29
69649	—— W.	APO (Tr)	1. 2.41
61123	Fischel, R.	PO (ASD)	15. 2.41
77293	Fischeles, E. G.	FO (T) (e)	20. 8.41
	Fischer, M.	S (PMNS)	1. 4.41
41354	Fischer-Sobell J. O. [11] (Supp. List)	FO	20.10.38
	Fish, C. [25*d*]	—	—
75126	—— E. G.	FL (A)	1.12.41
	—— E. H. [12*a*]	—	—
40379	—— H. J.	FL	25. 5.41
2928	—— J. J.	ASO (WAAF)	8. 9.41
1089	—— M.	ASO (WAAF)	9. 9.40
39974	—— Percy	FL	24. 5.40
67930	—— Percy	APO (Tr)	31. 3.41
357814	—— W.	WO	15. 3.41
85193	—— W. H.	FO (ASD)	1. 3.41
21016	Fishenden, E. J.	SL (E)	1.12.40
43210	Fisher, A.	FO (T) (s)	15. 2.40
88186	—— Alan E	FO (D)	15.11.40
103271	—— Albert E.	APO (E)	1. 8.41
77487	—— A. G.	FL (ASD)	26. 2.41

Personal No.	Name.	Rank.	Seniority.
73708	Fisher, A. G. A.	FL	25. 9.41
103592	—— A. M.	PO	16. 8.41
61887	—— A. W.	FO (D)	18. 2.41
362352	—— C. A	WO	1. 3.40
88770	—— C. E.	FO (ASD)	22.11.41
39814	—— C. G.	SL	1.12.41
111087	—— C. S.	APO (Tr)	22.10.41
341615	—— D. S.	FO (T) (S)	12. 6.39
60496	—— D. W. M.	FO (D)	28. 1.41
64555	—— E. J.	APO (Tr)	16. 4.41
	—— E. J. A. [6]	—	—
64565	—— *Rev.* E. L.	SL (Ch)	29. 4.41
108257	—— E. MacC.	APO (T) (e)	26. 8.41
101154	—— E. P.	PO (ASD)	11. 9.41
104571	—— E. R.	PO (O)	23. 8.41
67816	—— F.	APO (Tr)	1. 2.41
3800	—— F. B.	ASO (WAAF)	1.10.41
70216	—— F. C.	FL	23. 9.40
66082	—— F. J.	PO (ASD)	9. 5.41
87183	—— Frederick W.	FO (ASD)	18.10.41
46625	—— Frank W.	PO (ASD)	15.11.41
41570	—— Gerald	FL	3. 9.41
69460	—— George	PO	22. 2.41
101155	—— G. D.	PO (ASD)	11. 9.41
89199	—— G. E.	PO (ASD)	30.12.40
107215	—— G. W.	APO (E)	26. 9.41
42560	—— G. W. O'N.	FO	18. 2.41
64035	—— H.	APO (Tr)	1. 2.41
1704	—— H. C.	ASO (WAAF)	24. 3.41
69260	—— H. E.	APO (Tr)	6. 5.41
63797	—— H. John	PO	12. 2.41
86523	—— H. James	FO (Ad)	13. 4.41
63138	—— H. M.	PO (ASD)	24. 2.41
103740	—— H. T.	PO (ASD)	9.10.41
41915	—— H. W. H.	FL	18.11.41
	—— I. B.	S (PMNS)	19.10.40
61910	—— *Rev.* J.	SL (Ch)	18. 2.41
103576	—— J.	PO (O)	8. 8.41
88308	—— James A.	PO (ASD)	22.11.40
590317	—— J. C.	WO	1. 5.41
72752	—— J. E.	FL (M)	1. 9.39
67067	—— J. F.	PO	15. 5.41
86013	—— J. H.	PO (T) (a)	20. 9.40
68708	—— *Rev.* J. H. W.	SL (Ch)	3. 6.41
42747	—— J. J.	FO	28. 4.41
104948	—— J. L.	PO (ASD)	29.10.41
102556	—— J. M.	PO	22. 6.41
1198	—— J. M.	ASO (WAAF)	29. 9.40
31316	—— J. R.	FL (E)	1. 9.41
105896	—— J. W.	PO (ASD)	5.11.41
108959	—— K.	PO	1.10.41
85819	—— L. S.	FO (ASD)	13. 9.41
80849	—— M. J.	FO (O)	16. 6.41
107839	—— N. W.	PO (ASD)	3.12.41
2929	—— P.	ASO (WAAF)	8. 9.41
40901	Fisher, P. J.	FL	3. 9.41
23140	—— R. E. W.	SL (M)	2. 3.41
68941	—— R. G.	PO (ASD)	9. 8.41
14241	—— R. L. C. [106]	Wg. Cr. (M)	1. 1.38
36152	—— R. R. P.	FL	23. 4.41
66963	—— S. W.	APO (Tr)	9. 4.41
65362	—— T.	APO (Tr)	28. 4.41
46299	—— V. L.	PO (O)	31. 7.41
2765	—— V. M.	ASO (WAAF)	25. 8.41
60276	—— W.	FO (M)	21. 1.41
85111	—— W. D.	PO (T) (e)	30. 8.40
11167	—— W. E.	Wg. Cr. (A)	1. 4.39
76094	—— W. R. F.	FO (ASD)	23. 9.40
110125	Fisher-Haynes, G. N.	PO (O)	25.10.41
1672	Fisher-Rowe, R.	ASO (WAAF)	5. 4.41
83042	Fishley, V. J.	FO (ASD)	16.11.40
82502	Fishlock, R. C.	FO (G)	2.12.40
67377	Fishwick, J.	APO (Tr)	24. 3.41
33246	—— J. R.	FL	1. 2.40
74809	Fisk, *Rev.* C. A.	SL (Ch)	21. 9.39
45106	—— E. J.	PO (T) (a)	9.11.40
344456	—— I. J.	WO	1. 6.40
103741	Fiske, I. B.	PO (ASD)	9.10.41
1619	—— V. A.	ASO (WAAF)	19. 2.41
86945	Fison, R. A. P.	FO (ASD)	19.10.41
22162	Fitch, I. J. [12*b*]	Wg. Cr.	1. 3.40
35289	—— J. McQ.	FO (T) (a)	19. 6.39
79886	—— R. A.	FO (E)	24. 7.41
41689	—— R. L. J.	FO	9.12.40
84464	—— S. H.	FO (ASD)	26. 8.41
44866	Fitchew, E. E.	FO	16.10.41
	Fitness, A. E. [6]	—	—
105709	Fitt, A.	PO (A)	31.10.41
70217	—— S. W.	FO (ASD)	3.10.40
44294	—— T. K.	FO (ASD)	31. 1.41
67817	Fitton, A. K.	APO (Tr)	1. 2.41
45725	—— F. H.	PO (G)	8. 5.41
512881	—— H.	WO	1. 7.41
69028	—— J.	APO (Tr)	6. 3.41
37393	—— T. E. J.	SL (T) (e)	1. 6.41
77480	Fitzclarence-Langford, A. E. R.	FL (ASD)	20. 2.41
		—	—
43158	Fitzearle, W. H. E.	FO (G)	21. 2.41
63145	Fitzgerald, C. F.	PO (ASD)	28. 3.41
89339	—— C. K.	PO	3.12.40
90571	—— C. T.	SL (B)	1.12.41
	—— E. Y.	PO (B)	24. 8.39
43331	—— J. Charles	FO (E)	29. 2.40
66568	—— J. F. P.	PO	11. 5.41
75339	—— J. H. W.	FL (D)	23. 9.39
1853	—— K. M.	ASO (WAAF)	30. 4.41
	—— M. B.	FO (*ret*)	1. 8.19
12180	—— M. H.	SL (ASD)	1.12.41
	—— *Miss* P. [6]	—	—
1827	—— T. A.	ASO (WAAF)	21. 4.41
40783	—— T. B.	FL	1. 1.41
82017	FitzGerald, C. R. L.	FO (ASD)	8.11.40
90828	—— E. Y.	FO (B)	3. 9.40
	—— M. H.	FL (CC)	3. 4.39

Personal No.	Name.	Rank.	Seniority.
87726	FitzGerald, E. J.	PO (B)	22.10.40
62038	Fitzgerald-Lombard, D. M. B.	FL (ASD)	1. 9.39
41571	Fitz-Gibbon, B. F.	FL	3. 9.41
75421	—— D. F. G.	FL (ASD)	1. 9.39
105047	Fitz-Hugh, F. H.	APO (Tr)	24. 6.41
109960	Fitzhugh, P.	APO (T) (S)	24.10.41
62359	Fitzmaurice, F. D. S.	PO (ASD)	9.11.40
46041	—— J. R.	PO (T) (e)	17. 6.41
40525	Fitzpatrick, D. B.	FL	29. 8.41
102327	—— J.	PO (ASD)	21. 9.41
76527	—— P.	FL (ASD)	8. 4.41
72657	Fitzrandolph, A. M.	FO (ASD)	31. 8.39
105291	Fitzroy, C. C.	PO (E)	7.11.41
105232	Fitzsimmons, M.	PO (ASD)	29.10.41
66083	Fitz-Simon, V. P.	PO (ASD)	9. 5.41
107217	Fitzsimons, J. P.	APO (E)	26. 9.41
1274	Fitzwalter-Benest, M.	ASO (WAAF)	5.10.40
106493	Flack, G. H.	FO (M)	12. 9.41
77057	—— H. P.	FL (ASD)	18. 7.41
84705	—— L. J.	FO	15. 8.41
82921	Flacks, B.	FL (M)	30. 7.41
2545	Flanagen, E. M.	ASO (WAAF)	11. 8.41
44342	Flanigan, F. W. A.	PO (T) (e)	1. 7.40
65065	Flann, J. W.	PO (ASD)	23. 5.41
64399	Flannery, T. S. F.	PO (ASD)	11. 4.41
	—— D. M.	G. C.	1. 6.41
111809	Flather, W. C.	APO (E)	21.11.41
337263	Flatman, A.	WO	11.11.39
74097	—— E. S.	FO (ASD)	19. 9.40
1949	—— J. M.	ASO (WAAF)	19. 5.41
3733	Flatt, M. M.	ASO (WAAF)	27.10.41
44508	Flatters, A. S.	FO (ASD)	18. 6.41
76281	Flavell, A. C.	FL (E)	1.11.40
101430	Fleck, W.	PO (A)	12. 9.41
83945	Fleet, C. S.	FO (ASD)	20. 8.41
35406	—— D. H.	FO	16. 2.40
44869	—— E. J.	FO	6.11.41
104702	—— G.	PO (ASD)	1. 9.41
104123	—— H. R.	PO (ASD)	18.10.41
1980	—— J. B.	ASO (WAAF)	17. 5.41
760045	—— J. M.	WO	1. 8.41
46555	—— W. D.	PO (ASD)	2. 8.41
104635	Fleetcroft, J. E.	APO (T) (S)	22. 8.41
39380	Fleetwood, J. J. K.	SL	1.12.41
107842	Flegg, B. M.	PO (ASD)	3.12.41
35400	—— R. W.	FO (ASD)	14.12.39
84933	Fleming, A.	FO	31. 8.41
75281	—— A. L.	SL (ASD)	1.12.41
67309	—— C. B. R.	APO (Tr)	19. 2.41
100685	—— C. M.	PO (ASD)	30. 6.41
34193	—— C. N.	Wg. Cr.	1.12.41
13022	—— D. G.	FO (*ret*)	1.10.39
		SL (ASD)	1. 9.39
88194	—— D. J.	FO	1. 9.40
	—— D. M.	GC	1. 1.39
6074	—— E. L.	FL (ASD)	24. 4.41
104636	—— F. G.	APO (T) (a)	22. 8.41
88839	—— G.	FO (D)	6.12.40
28040	—— G. D.	SL	3. 9.41
2930	—— G. M.	ASO (WAAF)	8. 9.41
21218	Fleming H. C.	SL (A)	1. 6.40
75457	—— I. H.	FL (D)	2.10.40
36195	—— John	FL	5. 5.40
82825	—— John	FO (ASD)	1. 5.41
84613	—— J. B.	PO (A)	11.10.40
43531	—— J. B. A.	FO	13. 5.41
42402	—— J. C.	FO	2. 3.41
40380	—— J. G.	FL	29. 5.41
79887	—— J. W. [24]	FO (E)	10. 4.41
68672	—— J. W.	FO (M)	3. 6.41
39975	—— M. M.	FL	31.12.40
34153	—— P.	Wg. Cr.	1.12.41
73954	—— R. A.	FO (Met)	15. 1.41
21137	—— R. Bruce [24*a*]	Wg. Cr. (E)	1. 9.40
41572	—— R. Benvil	FL	3. 9.41
21198	—— R. F. [19*a*]	SL (A)	1. 6.40
100367	—— W.	APO (Tr)	14. 5.41
32222	—— W. B.	Wg. Cr.	1. 9.41
100686	—— W. J. R.	PO (ASD)	30 .6.41
87913	—— W. L.	FO (ASD)	9.11.41
84562	Fleming Smith, R.F.	FO (ASD)	4. 9.41
70218	Flemming, C. W.	Wg. Cr. (M)	1. 6.41
76312	Flemons, H. C.	FO	10.12.40
	Fletcher, Albert [19*a*]	GC	30. 6.22
13021	—— Albert	WO	15. 5.34
100386	—— Alfred	APO (Tr)	20. 5.41
100229	—— Arthur	APO (Tr)	20 .2.41
565697	—— Alexander	WO	1. 4.41
73031	—— A. A.	FL (T) (e)	26. 9.39
21348	—— A. M.	FL (A)	1. 9.41
	—— Albert W.	Wg. Cr. (*ret*)	1. 7.36
37280	—— Andrew W.	SL	1. 9.40
85465	—— Alfred W. [24*a*]	FO (E)	25. 8.41
74500	—— C.	FO (ASD)	19. 4.40
67152	—— Ch. W.	PO (ASD)	16. 5.41
46055	—— Cyril W.	PO (T) (e)	6. 9.41
41166	—— D. J.	FL	3. 9.41
78780	—— D. J. A.	PO	15. 4.40
1194	—— D. M.	ASO (WAAF)	21. 9.40
74501	—— E.	FO (T) (a)	26. 9.40
104560	—— E. F.	PO (O)	22. 8.41
45579	—— E. G.	PO (ASD)	9. 5.41
81605	—— E. H.	FL (D)	2. 7.41
2669	—— E. M. D.	ASO (WAAF)	18. 8.41
69033	—— E. W.	APO (Tr)	8. 3.41
143668	—— Fredk. E.	WO	30. 9.39
89040	—— Frank E.	FO (M)	17.12.40
79040	—— F. L.	FO (ASD)	4. 5.41
63593	—— F. T.	APO (Tr)	1. 4.41
83995	—— G. C. M.	PO	18. 8.40
77932	—— G. E.	FO	22. 4.41
108271	—— G. S.	APO (Tr)	15. 9.41
43231	—— Harry	FO (ASD)	7. 3.40
44306	—— Herbert	FO (M)	20. 6.40
44507	—— H. F.	FO (ASD)	3. 8.41
104862	—— Harold G.	PO (ASD)	22.10.41
40173	—— Henry G.	FL	16. 5.41
89244	—— J.	PO (E)	21. 2.41

Personal No.	Name.	Rank.	Seniority
107751	Fletcher, J. A.	APO (A)	3.10.41
60302	—— J. B.	PO (ASD)	24. 1.41
61460	—— J. D.	PO	29. 1.41
82335	—— J. F.	FO (T) (S)	15. 9.41
74690	—— J. H. T.	FL (E)	1.12.41
44065	—— J. Lawrence	FO	25. 4.44
60349	—— J. Linney	PO (B)	7. 1.41
69261	—— J. M.	APO (Tr)	6. 5.41
01071	—— J. N.	Wg. Cr.	1. 4.18
69816	—— J. S.	APO (Tr)	1. 5.41
345318	—— L.	WO	1. 8.40
85466	—— L. B.	FO (E)	25.11.41
108092	—— L. E.	PO (ASD)	10.12.41
82879	—— L. H.	FO (ASD)	31. 7.41
74502	—— L. J.	FL (ASD)	6. 2.40
338180	—— P.	WO	8.11.37
80028	—— P. C.	FO	17.10.39
39869	—— P. G. F.	FL	10.12.40
2584	—— P. M. C.	ASO (WAAF)	11. 8.41
102795	—— R. C.	FO (D)	1. 8.41
27249	—— R. F.	Wg. Cr.	1.12.40
66586	—— R. H.	PO	15. 5.41
44633	—— R. H. H.	FO (O)	8. 8.41
73185	—— R. K.	FL (ASD)	1.12.41
61362	—— R. L. V.	PO (ASD)	21. 2.41
73574	—— Richard M.	FL (ASD)	1.12.41
62967	—— Ronald M.	APO (Tr)	30. 3.41
87101	—— S.	FO (T) (S)	11. 5.41
103171	—— S. H.	PO (ASD)	8.10.41
67339	—— T.	APO (Tr)	6. 3.41
353034	—— T. J.	WO	1. 4.41
88518	—— V. D.	FO (ASD)	8.11.41
3143	—— V. M.	ASO (WAAF)	22. 9.41
104489	—— Walter	PO	9. 8.41
44063	—— Wm.	FO	25. 4.41
65843	—— Wm.	PO (ASD)	30. 7.41
355903	—— Wm.	WO	1. 3.40
361740	—— W. E.	WO	1. 6.40
590506	—— W. J.	WO	1. 6.41
76349	Fletcher-Allen, E. [8a]	FL (ASD)	2. 2.40
80042	Flett, S. E.	FO	17.10.39
37008	Flew, G. P.	SL	1.12.40
5772	Flewett, H. P. P.	APO (Tr)	17. 3.41
103323	Flewitt, L. C.	PO (E)	18. 9.41
43402	Flexen, E.J.	FO (ASD)	7. 3.40
	—— J.	WO	12. 4.37
63908	Flick, C. S. C.	PO (ASD)	15. 4.41
73597	Flind, J.	FL (M)	7. 9.39
	Flindall, F. B. [6]	—	—
45801	Flinders, J.	FO	1. 4.41
	Flinn, C. H.	GC	1. 6.41
44130	—— F. D.	FO	2. 5.41
148274	—— J. J.	WO	1. 4.41
344954	Flint, A.	WO	1. 3.40
81226	—— A. E.	FO (T) (e)	17. 9.41
62170	—— E. A.	APO (Tr)	8. 3.41
72537	Flint, F. M. V.	PO	25. 9.39
82081	—— F. N. La F.	FO (ASD)	17. 7.41
65535	—— K. F.	PO	24. 4.41
506452	—— L. S.	WO	1. 6.41
15248	—— M. C. W. C.	Wg. Cr.	1. 3.40
104637	—— R. A. S.	APO (T) (S)	22. 8.41
	—— R. F. G. [8]	—	—
111936	—— R. R.	PO (O)	1.11.41
40101	—— W. H.	FL	12. 1.41
89455	Flintoft, H. T.	PO(ASD)	13.12.40
104366	—— K. G.	PO	30. 8 41
519316	Flitcroft, C. L.	WO	15.10.41
88840	—— J. H.	FO (D)	6.12.40
66676	Flitton, C. L.	PO (ASD)	6. 4.41
3347	Floate, D. E.	ASO (WAAF)	6.10.41
82762	—— F. H.	FO (B)	17. 7.41
64509	Flood, C. J. M.	APO (Tr)	11. 4.41
33085	—— C. J. P.	Wg. Cr.	1. 6.41
106014	—— F. M.	APO (B)	22. 7.41
63686	—— H.	APO (Tr)	8. 4.41
67121	—— J. P.	PO (ASD)	17. 5.41
108532	—— R. A.	PO	11.10.41
63582	—— W. E.	APO (Tr)	30. 3.41
86014	Florence, C. H. P.	FO (ASD)	9. 7.41
46856	—— F.	APO (T) (e)	19. 8.41
	Flory, A. M.	S (PMNS)	1. 5.40
89318	—— K. S.	PO (O)	1.12.40
105138	—— R.	PO (T) (e)	16. 6.41
	Flower, A. H.	GC	1. 6.40
79541	—— F. T.	FO	19. 5.41
	—— H. C. [20]	—	—
41390	—— H. D. W.	FL	3. 9.41
27053	—— J. K.	SL	18. 9.41
105897	—— J. N. C.	PO (ASD)	5.11.41
85262	—— R. E.	FO	15. 9.41
106317	—— V. L.	PO (A)	14.11.41
34220	Flowerdew, A.	FL (ASD)	24. 3.39
37542	—— J. B.	SL	1. 9.41
46986	—— L. L.	APO (T) (e)	23. 9.41
61078	Flower-Melling, R. M.	PO (ASD)	17. 1.41
83261	Flowers, P.	FO	4. 8.41
	Floyd, P.	WO	1. 8.39
107521	—— P. N.	PO	13. 9.41
04004	—— W. F.	FL (*ret*)	30. 6.21
81167	—— W. F.	FO (T) (S)	3. 7.41
07748	Fluke, D. L.	APO (A)	3.10.41
45911	—— R. H.	PO (T) (S)	2. 4.41
44452	Flux, D. B.	FO (A)	15. 5.41
2698	—— M. H.	ASO (WAAF)	18. 8.41
2883	—— N. J.	ASO (WAAF)	8. 9.41
46247	Flynn, C. C.	PO	24. 5.41
43618	—— F. R.	FO	1. 4.41
61956	—— J.	PO	18. 2.41
77557	—— J. B.	FO (T) (e)	9. 2.41
86939	—— J. C.	FO (ASD)	18.10.41
104703	—— P.	PO (ASD)	1. 9.41
101817	—— W.	FO (M)	11. 7.41
103082	—— W.	PO (ASD)	18. 8.41
515062	—— W. J.	WO	1. 8.40
109771	Foad, C. J.	APO (Tr)	10. 4.41
89672	Foard, H. E.	PO (T) (e)	27.12.40
73679	Foden, A.	FO (T) (S)	7. 9.39

Personal No.	Name.	Rank.	Seniority.
46236	Foden, G. T.	APO (T) (e)	10. 6.41
	—— J. C.	GC	1. 9.40
	—— W. B. [5]	—	—
104517	Foers, G. C.	PO	9. 8.41
	Fogarty, F. J.	GC	1. 9.40
561545	Fogg, D. M.	WO	1.11.40
109856	—— I. H. P.	APO (Tr)	22. 8.41
72832	Foggin, R. A.	FL (ASD)	1.12.41
75127	Foggo, A. R.	FL (A)	1.12.41
83067	—— J. F.	FO (ASD)	30. 6.41
107214	Foice, E. J.	APO (E)	26. 9.41
100060	Foinette, E. N.	PO (O)	14. 6.41
88439	Fokes, R. H.	PO	29.11.40
46192	Foley, A. W. J.	PO (T) (e)	16. 6.41
101284	—— G. C.	APO (Tr)	25. 3.41
103742	—— G. H. E.	PO (ASD)	9.10.41
62819	—— G. W.	APO (Tr)	1. 2.41
66324	—— H. J.	APO (Tr)	26. 3.41
2729	—— L. A.	ASO (WAAF)	25. 8.41
41007	—— L. D.	FL	3. 9.41
90123	—— P. R.	PL	25. 8.39
40102	Folkard, L. H.	FL	12. 4.41
	Folker, V. A.	S (PMNS)	1. 4.41
1929	Folkes, E. J.	ASO (WAAF)	5. 5.41
100104	Follett, C. G.	PO (B)	10. 6.41
80728	—— R.	FO (E)	24. 7.41
73955	Follest, D. H.	FO (Met)	27.11.40
561710	Folley, E.	WO	1. 4.41
31059	—— R. F. [24c]	SL (E)	1. 6.40
88502	—— R. R. W.	FO (B)	15.11.41
3920	Folliott, E. H.	ASO (WAAF)	10.11.41
73614	Fontannaz, V. J.	FL (ASD)	1.12.41
105292	Fooks, B. S.	PO (E)	7.11.41
111679	—— C. J.	PO	10.11.41
60790	Foord, A. H.	PO	9. 1.41
	—— G. O.	WO	1. 3.39
36044	Foord-Kelcey, A.	Wg. Cr.	1. 9.41
80729	Foot, D. R. P.	FO (E)	24. 7.41
91047	—— E. C. I.	FL (M)	11. 8.40
40902	—— F. G.	FL	3. 9.41
108382	—— W. O.	APO (E)	10.10.41
75938	Foote, E. J. W. S.	FO (E)	17. 9.40
16007	—— H. W.	FO (RAFO)	6.10.22
107841	—— J. F.	PO (ASD)	3.12.41
75447	—— R. R.	FL (M)	12.10.40
111195	—— W. K.	PO (E)	5.11.41
78874	Foott, F. D.	FL (ASD)	4. 5.40
107752	—— L. W.	APO (A)	3.10.41
	Forbes, A. [5]	—	—
84518	—— A. C.	FO (ASD)	30. 8.41
108548	—— A. G.	FO (M)	10.10.41
68842	—— A. R.	PO (B)	23. 5.41
37499	—— A. S.	SL	1.12.41
799	—— B. K.	ASO (WAAF)	6. 7.40
103743	—— D. M.	PO (ASD)	9.10.41
103583	—— E.	PO (O)	9. 8.41
85605	—— F. A.	FL (M)	17. 9.41
105898	—— F. W.	PO (ASD)	5.11.41
44049	—— G. S.	FO	1. 4.41
62381	—— H. J.	PO (ASD)	14. 3.41
76108	—— J.	FO (A)	19. 1.41
75939	Forbes, J. C.	FO (E)	1. 9.40
66268	—— J. D.	APO (Tr)	12. 3.41
43630	—— J. D. R.	FO	1. 4.41
	—— J. L.	AC (*ret*)	1. 7.26
2670	—— J. M.	ASO (WAAF)	25. 8.41
14103	—— J. T. T.	Wg. Cr. (M)	1. 7.34
37394	—— J. W. S.	SL	1.12.41
	—— L. F.	GC	1. 1.36
87345	—— M.	FO	19.10.41
90252	—— Norman	FL	3. 9.40
506784	—— Norman	WO	1. 6.41
42495	—— R. F.	FO	2. 3.41
24077	—— R. G.	Wg. Cr.	1. 9.40
46449	—— T.	PO	21. 8.41
104638	—— W. S.	APO (T) (a)	22. 8.41
32146	Forbes Mitchell, W. H.	FL	4. 9.39
1	Forbes-Sempill, *Hon.* M.	FLO (WAAF)	4. 5.39
77855	Ford, A. J.	FO (ASD)	4.10.40
109735	—— A. W.	APO (T) (s)	17.10.41
91086	—— B. A.	FO (B)	3. 9.40
354520	—— C.	WO	6. 6.40
	—— C. B.	FL (CC)	14. 6.40
67659	—— C. G.	PO	25. 5.41
78519	—— *Rev.* C. H.	SL (Ch)	16. 4.40
	—— D. H.	APO (Met*)	1. 8.39
105155	—— D. R. O.	PO	14. 8.41
107585	—— E. D.	PO (ASD)	3.12.41
81636	—— E. G.	FO	22. 2.41
103744	—— E. H.	PO (ASD)	9.10.41
65363	—— E. Leonard	APO (Tr)	28. 4.41
40174	—— E. Lyne	FO	16. 8.40
3131	—— E. M. M.	ASO (WAAF)	14. 7.41
10232	—— F. G.	WO	1. 6.41
31433	—— F. J.	FL (E)	1.12.41
	—— F.M.	[25*g*]	—
73956	—— F. R.	FO (Met)	20.11.40
81227	—— Francis W.	FO (ASD)	9. 2.41
86985	—— Fredk. W.	FL (M)	15.10.41
68141	—— G.	PO (O)	29. 5.41
37317	—— G. E.	FL	6. 3.40
64648	—— G. P.	APO (Tr)	19. 4.41
87554	—— Harold	FO (ASD)	7.11.41
05181	—— Howard	Wg. Cr.	1.12.40
74503	—— H. G.	FL (ASD)	28. 6.41
75361	—— H. S.	PO	15.10.39
43905	—— H. W.	FO (E)	2. 5.41
43677	—— J. C.	FO (ASD)	25. 4.41
41917	—— J. D.	FO	6.11.40
77278	—— J. H. F.	FO	29. 6.41
102365	—— J. R.	APO (Tr)	25. 3.41
82278	—— L. D.	FO (ASD)	1. 7.41
46736	—— L. L.	PO	20. 9.41
756	—— M. W. W.	ASO (WAAF)	29. 6.40
40816	—— P. R. A.	FL	3. 9.41
77221	—— P. W.	FO (T) (e)	5.12.40
18209	—— R. A	FO (RAFO)	15.11.25
		SL (ASD)	1. 9.39
88214	—— R. C.	FO	6.11.41
16151	—— R. J. A.	Wg. Cr.	1. 3.40

Personal No.	Name.	Rank.	Seniority.
88771	Ford, R. L.	PO (ASD)	22.11.40
69110	—— S. A.	APO (Tr)	31. 3.41
44861	—— S. J. W.	PO (T) (e)	23.10.40
69501	—— W. C.	APO (ASD)	3. 5.41
31083	—— W. R.	SL (E)	1. 9.41
103745	Ford-Williams, P.	PO (ASD)	9.10.41
41526	Forde, D. N.	FL	3. 9.41
1732	—— E. A.	ASO (WAAF)	7. 4.41
84849	—— J. P.	FL (M)	10. 9.41
575	—— M. P.	ASO (WAAF)	20. 4.40
359607	—— P. J.	WO	1. 4.41
45963	—— T. F.	FO (ASD)	21. 4.41
81084	—— W. T.	FO (B)	25. 4.41
112393	Forder, G. D.	PO	16.10.41
84405	Fordham, C. W.	FO (ASD)	16. 8.41
39976	—— D. A.	FL	24.12.40
110584	—— D. V.	PO (G)	1.11.41
2585	—— E. I. M. Fordham	ASO (WAAF)	11. 8.41
67242	—— E. L. K.	PO (ASD)	3. 6.41
110674	—— H. A.	APO (Tr)	15. 3.41
39198	—— J. W.	SL	1.12.41
87587	—— T. H.	PO (F)	18. 1.41
104303	Fordyce, T. T.	APO (Tr)	16. 7.41
44204	Foreman, A. E.	FO (T) (e)	14. 3.40
	—— C.	FL (CC)	22. 4.41
44337	—— D. G. [22a]	FO (ASD)	6.10.40
61478	—— D. M.	PO	26. 1.41
22180	—— E. C.	SL	3. 9.41
	—— E. C. K. H.	GC (M)	1. 6.41
104142	—— F. E.	PO (ASD)	18.10.41
36100	—— H. Z.	FL	10.10.41
64036	—— J. W.	APO (Tr)	1. 2.41
104755	—— L. B.	PO (ASD)	15.10.41
507592	—— R. F.	WO	1. 3.41
23381	—— W. R.	FL (D)	9. 1.40
513971	Foreshew, W. P.	WO	1. 4.41
70219	Forestler-Walker, D. L.	FL	3. 9.39
1130	Forgan, D. M.	ASO (WAAF)	22. 9.40
76259	—— R. T.	FL	18.11.41
44878	Foregard, A. E.	FO (O)	9.10.41
110626	Forge, G. C.	PO (ASD)	10.11.41
65364	Forgham, F. W.	APO (Tr)	28. 4.41
45697	—— R.	FO (T) (e)	25. 2.41
78118	Forgie, J. A.	FO (B)	1. 2.41
45292	Forks, W. H.	PO (B)	14. 1.41
63371	Forman, H. E. M.	PO (A)	31. 5.41
83116	—— R. B.	FO (ASD)	6. 3.41
	—— *Miss* V. [6]		
70221	Formby, M. L.	FO (T) (e)	20.11.39
88543	—— T. H.	FO (ASD)	29.11.41
73840	Forrest, A. E. G.	FL (ASD)	1.12.41
102920	—— C.	APO (Tr)	27. 6.41
66968	—— E. G.	APO (Tr)	10. 4.41
89456	—— F.	PO (ASD)	13.12.40
63933	—— F. E.	PO (ASD)	18. 4.41
72101	—— F. P.	SL (M)	1. 6.41
88258	—— G.	SL (ASD)	1.12.41
102695	—— G. A. L.	PO (ASD)	25. 9.41
68275	—— G. E.	PO (ASD)	11. 8.41
101156	—— G.	PO (ASD)	11. 9.41
109482	—— G. V.	PO	24. 9.41
86252	—— H.	PO (ASD)	18. 8.41
87320	Forrest, H. B.	FL (M)	25.10.41
77913	—— J. N.	FO	10. 3.41
701290	—— J. R.	APO (Tr)	3. 4.41
85564	—— T. W.	PO (A)	2.11.40
63004	—— W. E.	APO (Tr)	31. 3.41
86073	Forrester, A. G.	FO (ASD)	27. 9.41
69667	—— D. R.	APO (Tr)	28. 2.41
107271	—— G. R.	APO(T) (s)	26. 9.41
66666	—— J.	PO (ASD)	6. 6.41
105894	—— L.	PO (ASD)	5.11.41
79503	—— *Rev.* R. L. B.	SL (Ch)	22. 5.40
67068	Forrester-Paton, I. G.	PO	15. 5.41
73186	Forrester-Paxton, L. E.	FL (ASD)	17.11.40
	Forrow, H. E.	GC	1.12.40
73759	Forsdyke, A. G. [9]	FL (ASD)	25. 8.39
77914	—— D. K.	FO	10. 3.41
1584	Forse, A. H.	ASO (WAAF)	5. 2.41
63252	Forshaw, C. R.	APO (Tr)	1. 2.41
86922	—— H. C.	FO (ASD)	15.10.41
356712	—— James	WO	1. 1.41
61658	—— Joseph	APO (Tr)	1. 2.41
111102	—— J. C. N.	PO	16. 6.41
37009	—— R. G.	SL	1. 9.40
39165	—— T. H. T.	SL	1.12.41
104206	Forssander, C. A.	FO (M)	1. 6.41
101783	—— D. R.	PO (E)	18. 9.41
64102	Forster, A.	APO (Tr)	15. 2.41
77052	—— Alan D.	FO (B)	9.12.40
90290	—— Anthony D.	SL	1.12.41
62097	—— A. T. L.	PO (ASD)	17. 3.41
	—— E. L.	S (PMNS)	7. 8.41
89200	—— F. M.	PO (ASD)	30.12.40
24251	—— H. J.	FL	20.12.40
110601	—— J.	PO (ASD)	5. 7.41
68022	—— J. H.	APO (Tr)	22. 4.41
85997	—— L. R.	FO (ASD)	23. 8.41
106650	—— P. M.	PO	11. 9.41
88133	—— R.	PO (ASD)	25.11.40
7318	—— R. H. B.	FL (T) (e) EO	10.12.40 —
110299	—— R. W.	APO (B)	26. 9.41
107069	—— T.	APO (Tr)	14. 7.41
62245	—— T. G.	PO (ASD)	11. 4.41
45349	—— W. H.	FO	1. 3.41
62584	Forsyth, A. F.	APO (Tr)	23. 3.41
73188	—— A. F. J.	FO (ASD*)	3. 9.39
72833	—— A. J. E.	FL (T) (s)	12. 8.41
	—— B. C. S.	M (*ret*) (PMNS)	1. 1.31
42983	—— C. R. A.	FO	7. 3.41
39077	—— D. S.	SL	1.12.41
85820	—— E. C.	FO (ASD)	13. 9.41
77918	—— L. W.	FO	10. 3.41
74098	—— M. K.	FO (ASD)	27. 5.40
41008	—— P. W. de B.	FL	3. 9.41
86015	—— W.	PO (T) (s)	20. 9.40
89961	—— W. B-C.	PO (ASD)	11. 1.41
65212	Forsyth-Cameron	APO (Tr)	16. 4.41
83874	Forsyth-Grant, M. I.	PO (T) (s)	9. 8.40
298236	Forsythe, D.	WO	1. 6.39
41573	—— K. C.	FL	3. 9.41
344475	Fort, L. C.	WO	1. 4.40
64953	Forte, D. R.	PO (T) (s)	26. 8.41

Personal No.	Name.	Rank.	Seniority.
81998	Forteath, A. M.	FO (ASD)	30. 6.41
46945	—— J. N.	APO (T) (e)	21. 8.41
31434	Fortescue, B. P.	FO (E)	8. 9.40
76109	—— J. E.	FO (A)	22. 1.41
1005	—— V. G.	ASO (WAAF)	10. 8.40
341296	Forth, E. R.	WO	1. 8.40
40688	—— H. O.	FL	3. 9.41
512843	Fortuna, F.	WO	1. 7.41
84994	Fortune, J.	FO	24. 8.41
86444	Fortuyn-Droogleever, R.	FO (B)	25. 6.41
89555	Forward, C. W.	PO (E)	21. 3.41
41167	—— D.	FL	3. 9.41
	—— E. R.	PO (CC)	26.11.41
89913	—— F. H.	PO (ASD)	10. 1.41
46914	—— J. M. P.	PO	4.10.41
43442	—— L.	FO (T) (e)	14. 3.40
75566	—— R. G. D.	FL (M)	24.10.40
65094	Foskett, G. E.	APO (Tr)	1. 2.41
61363	—— L. B.	PO (ASD)	21. 2.41
76134	—— W.	FL (M)	15.11.40
36024	Foss, B. H. [10*a*]	Wg. Cr. (T)(s)	1. 3.41
29134	—— P. F.	FL (RAFO)	11. 8.36
32247	—— P. S.	SL	1. 6.40
2586	—— S. D. J.	ASO (WAAF)	11. 8.41
89639	—— S. W. B.	FO (ASD)	27. 9.41
104597	—— W. J. E.	APO (T) (s)	8. 8.41
85247	Fossett, R. H.	FO	14. 9.41
77582	Fossick, G. M.	FO (T) (s)	12.11.40
64768	Foster, A. D.	PO (E)	11. 7.41
	—— A. D. H.	GC	1. 6.41
105668	—— A. E.	PO (ASD)	30.10.41
103172	—— A. J. W.	PO (ASD)	8.10.41
41279	Foster, A. M.	FL	3. 9.41
67635	—— B. H. D.	PO	11. 5.41
1919	—— B. M.	ASO (WAAF)	3. 5.41
81801	—— B. S.	FO (ASD)	8. 7.41
65523	—— Claude	PO	20. 4.41
102350	—— Charles	APO (Tr)	6. 2.41
	—— C. E. [25*b*]	—	—
76150	—— *Rev.* D. A.	SL (Ch)	25.11.39
31655	—— D. A. J.	FL	8.10.40
110988	—— D. E.	APO (E)	26. 9.41
109389	—— D. S.	FO (M)	24.10.41
109473	—— Elliot	PO	31. 5.41
105100	—— Elliott	APO (Tr)	29. 7.41
65548	—— Frank	PO	27. 4.41
84097	—— Fredk.	FO (ASD)	5. 7.41
26251	—— F. G.	WO	1. 3.28
43227	—— F. H.	FO (T) (a)	15. 2.40
33248	—— F. R.	SL	1. 9.40
337660	—— F. R. G.	WO	1. 3.39
13026	—— F. W.	Wg. Cr. (T) (s)	1.12.40
29009	—— G. A. C.	SL	1. 6.41
108822	—— H. H.	PO (o)	10.10.41
90104	—— *Rev.* H. R. V.	SL (Ch)	25. 8.39
83625	—— Jack	FO (A)	21. 9.41
89374	—— Jack	PO	24.11.40
105429	—— Jack	PO (ASD)	30.10.41
1374	—— Joy	ASO (WAAF)	9.11.40
85149	—— J. C.	FO (ASD)	3. 4.41
86546	—— J. E. [12]	FO (ASD)	7. 7.41
77933	—— J. E. A.	PO (G)	20. 4.41
104863	Foster, J. H. M.	PO (ASD)	22.10.41
63470	—— J. H. P.	PO	3. 4.41
105758	—— J. M.	PO (E)	7.11.41
3580	—— J. M. E.	ASO (WAAF)	20.10.41
101921	—— J. R.	APO (Tr)	20. 5.41
	—— J. W. [22]	—	—
590654	—— J. W.	WO	1. 7.41
68473	—— K. D.	APO (Tr)	28. 3.41
77915	—— K. J.	FO	10. 3.41
109621	—— K. N. J.	PO (ASD)	17.12.41
68739	—— L. J. P.	PO (o)	20. 4.41
89107	—— L. M. G.	FO (ASD)	8.11.41
72658	—— L. V. [22*a*]	FL (ASD)	14. 2.41
90007	—— M. G. L.	SL	1.12.41
3089	—— M. O.	ASO (WAAF)	22. 9.41
106922	—— P. A.	PO (ASD)	19.11.41
78564	—— P. C.	FO (ASD)	1. 3.41
87408	—— P. H.	FO	7. 9.41
61521	—— R.	FO (ASD)	25. 7.40
45217	—— R. A.	PO (T) (e)	15.11.40
70222	—— Robert A. D.	FL	29. 6.41
61004	—— Richard A. D.	PO	21. 2.41
864041	—— R. C.	WO	21.10.41
102338	—— R. H.	PO (ASD)	1.10.41
106065	—— R. J.	PO	10. 9.41
	—— R. M.	GC	1. 6.40
77272	—— R. S. J.	FO (ASD)	25. 7.40
82279	—— R. T.	FO (ASD)	13.11.40
80815	—— R. W.	FO	9. 6.41
111153	—— S.	APO (T) (s)	7.11.41
70223	—— V.	FL	3. 9.40
3508	—— V. M.	ASO (WAAF)	13.10.41
85779	—— W.	FO (ASD)	23. 7.41
90644	—— W. Alexander	FL (B)	1.12.41
36210	—— W. Alan	FO	3. 9.40
106632	—— W. B.	PO (ASD)	12.11.41
73189	—— W. C. J.	FL (ASD)	1.12.41
61435	—— W. F.	PO (E)	16. 5.41
	—— W. F. MacN.	AC	1. 1.30
88477	—— W. F. W.	PO	19.11.40
77300	—— W. H.	FO (T) (e)	22. 1.41
	—— W. L. [25*e*]	—	—
64487	—— W. W.	APO (Tr)	1. 2.41
70943	Foster-Packer, N.	FL	10. 4.41
79659	Foster-Stevens, D.	FO (ASD)	28. 5.41
34221	Fothergill, C.	Wg. Cr.	1.12.41
83840	—— L.	FO (ASD)	31. 7.41
106983	—— D.	APO(T) (s)	19. 9.41
69835	—— A.	APO (Tr)	7. 5.41
1905	—— W. D.	WO	1.11.34
104864	Foulds, A.	PO (ASD)	22.10.41
101406	—— A. W. M.	APO (E)	4. 7.41
62098	—— H.	PO (ASD)	17. 3.41
86707	—— R. J.	PO	19.10.40
74504	—— W. G.	FO (ASD)	26. 9.40
61364	Foulerton, J. R. R-C.	PO (ASD)	21. 2.41
507199	Foulgar, R. D.	WO	1. 8.40
2846	Foulger, A. E. C.	ASO (WAAF)	1. 9.41
3841	—— E. B.	ASO (WAAF)	3.11.41
62271	Foulis, M.	PO	29. 1.41

Personal No.	Name.	Rank.	Seniority.
61535	Foulkes, C. A. S.	PO (ASD)	12. 2.41
63687	—— E.	APO (Tr)	8. 4.41
64158	—— H. O.	APO (Tr)	9. 4.41
68312	—— N. G.	PO (ASD)	6. 8.41
87961	—— R.	PO (T) (e)	30. 8.40
37347	Foulsham, J.	SL	1. 9.41
101616	—— R.	PO (ASD)	18. 7.41
34236	—— W.	FL (ASD)	24.12.40
78190	Foulston, W. F.	FL (ASD)	11.12.39
82395	Fountain, L. J. W. P.	FO (ASD)	17. 5.41
24066	Fountain-Barber, M.	FO	20. 9.39
2766	Fountaine, G. A.	ASO (WAAF)	25. 8.41
85889	Fournier, A. E.	FO (ASD)	30. 9.41
85242	—— B. M.	PO	7. 9.40
103746	Fourniss, R. C.	PO (ASD)	9.10.41
239649	Fowgies, H.	WO	1. 6.41
73957	Fowke, J. L.	FL (ASD)	19. 6.41
74647	—— *Rev.* W. H.	SL (Ch)	15. 9.39
1100	Fowle, D. A.	ASO (WAAF)	31. 8.40
37526	—— F. R. C.	SL	1. 9.41
69683	Fowler, A.	APO (Tr)	10. 3.41
61164	—— A. I.	PO (E)	22. 8.41
42116	—— A. L.	FO	6.11.40
77629	—— A. A. W.	FL (ASD)	27. 4.41
106732	—— Arthur W.	APO (Tr)	15. 8.41
67198	—— B.	PO (ASD)	23. 5.41
86152	—— B. W.	PO (ASD)	2. 6.41
78505	—— C. F.	FO (B)	1. 2.41
75567	—— D. H.	FL (M)	24.10.40
83938	—— E.	PO (ASD)	19. 8.40
81397	—— E. G.	FO (G)	28. 7.41
	—— Frank	Wg. Cr. (*ret*)	1. 7.33
88498	—— Frank	PO (B)	22.11.40
88772	—— F. R.	PO	22.11.40
86427	—— G. E.	FO (O)	8. 9.41
78506	—— G. G.	FO (B)	28.12.40
89962	—— G. L.	PO (ASD)	11. 1.41
1383	—— G. M.	ASO (WAAF)	27.11.40
107449	—— H.	PO (ASD)	26.11.41
83960	—— H. B.	FL (N)	23. 8.41
78041	—— H. D.	FO (ASD)	4. 5.41
39457	—— H. N.	FL	3. 9.40
65068	—— H. S.	PO (ASD)	23. 5.41
	—— I. G. V.	GC	1. 7.29
39186	—— J. A. L.	SL	1.12.41
102078	—— J. E.	PO	22. 6.41
110882	—— J. M.	PO	8.11.41
1504	—— J. W.	ASO (WAAF)	28.12.40
78948	—— L. J.	FO (T) (e)	25. 1.41
615	—— M. G. B.	ASO (WAAF)	11. 5.40
109622	—— N. F.	PO (ASD)	17.12.41
	—— P. J. [24]	—	—
101663	—— P. L.	PO (ASD)	18. 9.41
83920	—— P. M.	FO (ASD)	15. 6.41
41574	—— P. R.	FO	3. 9.40
111217	—— R. C.	APO (B)	18. 9.41
88738	—— R. I.	FO (ASD)	15. 7.41
111221	—— R. J.	PO (O)	24.10.41
73191	—— R. W.	FO (ASD) / EO	17. 9.39 / —
86153	—— S. B. S.	O (ASD)	15. 8.41
326734	Fowler, S. S.	WO	30. 6.36
82833	—— T.	FO (ASD)	25. 7.41
103272	—— W. H.	PO (E)	7.11.41
23281	—— W. J.	SL (M)	1.12.41
63569	—— W. J.	APO (Tr)	28. 2.41
42829	—— W. M. W.	FO	14. 5.41
341239	Fowles, A. F.	WO	22. 3.37
64704	—— A. T.	APO (Tr)	21. 4.41
79589	—— A. W.	FO (B)	25. 4.41
79543	—— R. G.	FO	19. 5.41
359473	—— W. E.	WO	1. 8.41
110139	Fowlie, W. A.	PO	25. 9.39
101338	Fox, Arnold	APO (Tr)	24. 5.41
68598	—— Arthur	APO (Tr)	24. 4.41
80185	—— A. A.	PO (O)	17. 5.41
31369	—— B. C. A.	FL (E)	1. 9.41
68531	—— B. F.	APO (Tr)	9. 4.41
76146	—— C. H.	FL (D)	21.11.40
44277	—— C. J.	FO (T) (e)	1. 2.41
102099	—— C. W.	PO	18. 7.41
85243	—— D. E.	FO	7. 9.41
3627	—— D. J.	ASO (WAAF)	20.10.41
72659	—— D. W. T.	FL (ASD)	19.10.40
67666	—— Edwin	PO	25. 5.41
107304	—— Ernest	PO (ASD)	26.11.41
62637	—— E. G.	FO (M)	11. 3.41
45573	—— E. H.	WO	27.11.39
86814	—— E. J. F.	FO (ASD)	5.10.41
	—— E. J. M.	S (PMNS)	30. 9.36
44304	—— F. J.	FO (A)	1. 4.41
87853	—— F. L.	FO (ASD)	1.11.41
67993	—— G. E.	APO (Tr)	15. 4.41
45573	—— G. L.	FO (ASD)	1. 6.41
85364	—— *Sir* G. W. G.	FO (ASD)	8. 5.41
101900	—— H.	APO (Tr)	12. 5.41
73736	—— J.	PO (ASD*) / EO	22. 8.39 / —
84208	—— J. A.	FO (ASD)	23. 8.41
61485	—— J. D.	PO	12. 2.41
79141	—— *Rev.* J. P.	SL (Ch)	14. 5.40
66473	—— K. M.	FO (M)	2. 5.41
36099	—— L.	SL	1.12.41
52820	—— O.	APO (Tr)	1. 2.41
85294	—— P.	FO (B)	23. 8.41
	—— R. H.	S (PMNS)	1. 4.41
109203	—— R. L.	PO (ASD)	17.12.41
102141	—— R. W.	PO	23. 7.41
70224	—— Seth A.	PO (GD*)	15.12.36
64451	—— Samuel A.	APO (Tr)	6. 3.41
2336	—— S. D.	WO	1.10.40
61467	—— S. H.	PO	26. 2.41
101118	—— S. M.	PO (ASD)	19. 6.41
43220	—— T.	FO (T) (s)	15. 2.40
69126	—— T. H.	APO (Tr)	4. 4.41
72556	—— T. Rawson [11]	FL (ASD)	1.10.40
41168	—— T. Ronald	FL	3. 9.41
83324	—— W. F.	FO (ASD)	1. 8.41
85565	—— W. J.	FO (A)	2.11.41
90561	—— W. M. S.	FL (B)	24. 8.39
106315	Foxall, C. L.	PO (A)	14.11.41

Personal No.	Name.	Rank.	Seniority.
481	Foxall, P. K.	SO (WAAF)	1.12.41
67697	—— W. G.	PO	1. 6.41
104969	Foxe, A. M.	FO (M)	8. 8.41
3144	Foxell, A. E. C.	ASO (WAAF)	22. 9.41
76299	Foxley, W. G.	FL (A)	1.12.41
76420	—— W J.	PO (ASD)	3.12.39
70225	Foxley Norris, C. N.	FL	17. 3.41
70226	—— J. M.	FL	18. 5.41
78660	Fox-Male, D. H.	FO (G)	7. 9.41
353427	Foxwell, C. S. C.	WO	1.11.40
2090	—— M. C.	ASO (WAAF)	14. 6.41
104939	Foy, J.	PO (ASD)	29.10.41
41280	—— P. S.	FL	3. 9.41
76420	—— W. J.	FF (T) (S)	1. 7.41
64769	Foyle, A.	PO (E)	7. 9.41
84445	Fradd, F. H.	FO (ASD)	17. 8.41
	Fradgley, N. W.	S (PMNS)	3. 9.41
62469	Fradley, H. J.	PO (ASD)	11. 4.41
90473	Frain, G.	FL	26. 9.41
85620	Frais, M. M.	FL (M)	24. 9.41
40615	Frame, A.	FL	17. 7.41
81398	—— G. M.	FO (G)	28. 7.41
77390	—— J. D.	FO (ASD)	26. 1.41
	—— M. H.	FO (ASD)	11. 9.40
348439	—— T. A.	WO	1. 7.40
562112	—— W. R. O.	WO	1. 4.41
109007	Frame-Stark, D.	PO (ASD)	24.12.41
87481	Frame-Thomson, T.	FO (T) (e)	30. 8.41
88975	Frampton, C. H.	PO (T) (S)	8.12.40
117	—— E.	FLO (WAAF)	10. 4.41
109067	—— G. H.	PO	12. 7.41
61609	—— J. D.	PO (ASD)	21. 3.41
41169	—— J. H.	FL	3. 9.41
103004	—— W. A.	PO	9. 7.41
84143	—— W. B.	FL (ASD)	27. 7.41
	France, D.	S (*ret*) (PMNS)	1. 1.23
10946	—— K. E.	PO (ASD)	27.10.41
102176	—— P. E.	PO (ASD)	17. 3.41
86820	—— R. P.	PO (ASD)	7.10.41
1101	Francis, A. C.	ASO (WAAF)	31. 8.40
74099	—— A. E.	FO (ASD)	19. 9.40
3068	—— B. J.	ASO (WAAF)	15. 9.41
91040	—— C. A.	SL (B)	1.12.41
590303	—— C. F.	WO	1. 2.41
361678	—— C. J.	WO	1. 5.40
44048	—— C. W.	FL	1. 4.41
1788	—— E.	ASO (WAAF)	21. 4.41
43872	—— E. A.	FO (T) (e)	9. 5.40
43065	—— E. H.	FO	1. 4.41
42403	—— E. T.	FO	13. 7.41
64999	—— F. W.	PO (ASD)	25. 4.41
16245	—— G.	Wg. Cr.	1. 6.40
560753	—— G. A.	WO	1.12.40
88198	—— G. T. R.	FO	1. 2.41
106316	—— H. W.	PO (A)	14.11.41
65056	—— J. E.	PO (ASD)	23. 5.41
106681	—— J. G.	PO	22. 4.41
31317	—— J. H. [25*a*]	FL (E)	1. 9.40
	—— J. H. [7]	—	—
101157	—— L. B.	PO (ASD)	11. 9.41
87435	Francis, L. J.	PO	2.11.40
66084	—— L. Walter	PO (ASD)	9. 5.41
340682	—— L. Wm.	WO	1. 4.40
1950	—— N. L.	ASO (WAAF)	19. 5.41
1181	—— P. A.	ASO (WAAF)	14. 9.40
46370	—— R. A.	FO (ASD)	2. 7.41
89868	—— R. G.	PO (ASD)	3. 1.41
45375	—— R. Harvey	FO (G)	9.11.41
79458	—— R. Herbert	FO (ASD)	27. 5.41
62636	—— Reginald Harvey	FO (M)	11. 3.41
64037	—— R. M. L.	APO (Tr)	1. 2.41
41392	—— R. O.	FL	3. 9.41
74368	—— R. W.	PO (ASD)	26. 9.39
72834	—— T. A.	FL (ASD)	1.12.41
60879	—— W.	FO (ASD)	28. 8.41
	Francom, C. E. N.[9]	—	—
18210	Francombe, A. N.	SL	3. 9.41
83117	—— J.	FO (T) (S)	24.10.41
3752	Frandsen, M. L.	ASO (WAAF)	27.10.41
61480	—— R. V. G.	PO	26. 1.41
	Frank, A. C. [17]	PO (ASD)	31.12.40
70227	—— A. D.	SL	1.12.41
	—— *Dr.* F. C. [18]	—	—
23243	—— F. V.	FL (D)	23. 9.39
2091	—— L. M.	ASO (WAAF)	14. 6.41
109959	Frankau, A. MacD.	APO (T) (S)	24.10.41
	Frankcom, C. E. N. [8*a*]	—	—
81035	Frankenberg, B. J.	FL (M)	25. 6.41
74802	Frankenburg, E. E.	FL (D)	22. 9.40
90115	Frankland, *Hon.* R. N.	FL	3. 9.40
105035	—— W. A.	APO (Tr)	24. 5.41
32149	Franklin, Arthur	Wg. Cr.	1. 6.41
349666	—— Arthur	WO	1. 5.41
103173	—— A. P.	PO (ASD)	8.10.41
74369	—— A. W. S.	PO (ASD*)	26. 9.39
31068	—— C. D. P.	Wg. Cr. (E)	1. 9.41
101407	—— C. E.	PO (E)	19. 9.41
79534	—— E. G.	FO	19. 5.41
61102	—— E. L.	PO (ASD)	14. 2.41
80917	—— E. T.	FO (ASD)	15. 6.41
31492	—— E. W.	FO (A)	29. 2.40
102109	—— F. B.	PO (O)	31. 5.41
358121	—— F. C. D.	WO	1. 6.41
463	—— F. T.	SO (WAAF)	1.12.41
464	—— G. A.	SO (WAAF)	1.12.41
7592	—— H.	WO	1. 5.41
346281	—— H. E.	WO	1. 4.39
507754	—— H. W.	WO	1. 2.41
86279	—— J. B.	FL (M)	1.10.41
67818	—— J. H.	APO (Tr)	1. 2.41
88243	—— J. P.	PO	14.11.40
70228	—— J. W.	FL	16.12.40
105669	—— P. A.	PO (ASD)	30.10.41
41009	—— R. H.	FL	3. 9.41
67592	—— R. T.	PO	16. 3.41
105182	—— R. W.	PO (O)	9. 8.41

Personal No.	Name.	Rank.	Seniority.
45163	Franklin, S. H.	FO (ASD)	4. 5.41
40217	—— W. D. K.	FL	23. 4.41
80847	—— W. G.	FO (O)	16. 6.41
44442	—— Wm. H.	FO (ASD)	7. 3.40
108698	—— Walter H.	PO (ASD)	10.12.41
62821	—— W. T.	APO (Tr)	1. 2.41
85747	Franklin-Smith, J.H.	PO (ASD)	1. 7.40
	Franklyn, A. W.	GC	1.12.40
31084	—— R. V. B.	SL (A)	1. 9.41
81399	Franks, A.	PO (G)	28. 7.40
87767	—— A. L.	FO (ASD)	25.10.41
3348	—— D. E.	ASO (WAAF)	6.10.41
84354	—— G. C. R.	PO	27. 6.40
88544	—— H. C.	PO (ASD)	29.11.40
73760	—— J. A.	PO (Met*)	25. 8.39
16152	—— J. G.	G. C. (T)(a)	1.12.41
86720	—— J. H.	FO	10. 8.41
104639	—— L. L.	APO (T) (s)	22. 8.41
100339	—— S.	APO (Tr)	7. 5.41
111402	—— S. H.	PO (ASD)	7.11.41
62319	—— T.	PO	9. 3.41
60642	Franz, D. S.	PO (ASD)	31. 1.41
87914	Fraser, A.	FO (ASD)	9.11.41
565876	—— A.	WO	1.10.41
3421	—— A.	ASO (WAAF)	6.10.41
90056	—— Alastair C.	SL (M)	1. 6.41
84850	—— Alistair C.	FL (M)	10. 9.41
64770	—— A. G.	APO (E)	20. 4.41
84554	—— A. H.	FO (ASD)	3. 6.41
85177	—— A. H. I.	FO (ASD)	15.12.40
107953	—— A. L.	APO (B)	9.10.41
104988	—— A. M.	FO (M)	22. 8.41
78370	—— A. S. [22*b*]	SL (E)	1. 6.41
102781	—— A. W.	PO (ASD)	8.10.41
26134	—— B. A.	Wg. Cr.	1. 9.41
82192	—— C. F. S.	Wg. Cr. (T) (a)	1. 3.41
62968	—— C. G.	APO (Tr)	30. 3.41
111860	—— C. L.	APO (Tr)	20. 7.41
74258	—— D. K.	FO (Met)	19. 9.40
88392	—— D. O.	PO	19.11.40
109121	—— Daniel W.	PO	7.10.41
60440	—— Donald W.	PO (ASD)	3. 2.41
46445	—— Douglas Warrick	PO (ASD)	18.10.41
46711	—— Douglas Warwick	PO (ASD)	18.10.41
43006	—— E. G.	FO	1. 4.41
345485	—— E. J.	WO	1. 3.40
358709	—— Finlay	WO	1. 9.41
64038	—— Frank	APO (Tr)	1. 2.41
84868	—— Frank	FL (D)	10. 9.41
66511	—— F. J.	PO (O)	9. 3.41
107448	—— F. L.	PO (ASD)	26.11.41
2326	—— F. M.	ASO (WAAF)	12. 7.41
72660	—— F. W. I. V.	FL (ASO)	18. 1.40
80988	—— G.	FL (M)	18. 6.41
72746	—— G. A.	FL (M)	4. 4.40
100232	—— G. E.	APO (Tr)	3. 3.41
	—— H.	S (PMNS)	16. 9.41
33135	—— H. D.	Wg. Cr.	1. 9.41
	—— H. H. McL.	AC	1.12.40
05162	—— H. P.	Wg. Cr.	1. 6.40
66474	Fraser, H. R. L.	FO (M)	2. 5.41
100062	—— I. M.	PO	15. 6.41
105430	—— I. P.	PO (ASD)	30.10.41
110120	—— John	PO (ASD)	24.11.41
108012	—— J. A.	PO	1. 9.41
65898	—— James	APO (Tr)	1. 5.41
102501	—— J. D.	APO (Tr)	7. 7.41
70229	—— J. F.	SL	1.12.41
33249	—— J. G.	SL	1. 9.41
1006	—— J. M.	ASO (WAAF)	10. 8.40
107097	—— J. McC.	APO (Tr)	4. 8.41
43883	—— J. R.	FL (T) (s)	18. 7.41
68673	—— J. Stewart	FO (M)	3. 6.41
328310	—— J. Seaton	WO	1. 5.40
21191	—— K.	SL (A)	1. 6.40
	—— M. I.	S (PMNS)	1. 4.41
	—— M. M.	SO (WAAF)	1.12.41
23118	—— O. M.	Wg. Cr. (M)	1.12.41
3444	—— P.	ASO (WAAF)	13.10.41
106090	—— R. C.	FO (M)	19. 9.41
85237	—— R. D.	FO	7. 9.41
43728	—— R. E.	FO (T) (e)	9. 5.40
100635	—— R. I.	PO	4. 7.41
86212	—— R. N. R.	FO (ASD)	10.10.41
358684	—— R. O.	WO	1. 7.41
69764	—— R. S.	APO (Tr)	17. 4.41
83808	—— R. W.	FO (T) (s)	17. 7.41
47189	—— S. E.	APO (T) (e)	30. 9.41
109424	—— T. A.	APO (E)	24.10.41
349178	—— W.	WO	24. 5.37
	—— W. G. [8*a*]	—	—
2847	—— W. I.	ASO (WAAF)	1. 9.41
66054	—— W. M.	PO (ASD)	15. 4.41
1258	—— W. M.	ASO (WAAF)	28. 9.40
75847	Fraser-Harris, A. A.	SL (ASD)	21. 5.41
100207	Fraser-James, J.	PO (ASD)	4. 9.41
78662	Fraser-Petherbridge, C. A.	APO (G)	15. 8.40
107447	Fraser-Smith, G. G.	PO (ASD)	26.11.41
105344	Frater, A. S.	PO (A)	24.10.41
64039	—— H. E.	APO (Tr)	1. 2.41
77203	Frayn, F. E.	FO	14. 1.41
63732	Frazer, E. S.	FO (M)	1. 4.41
31318	—— M. R.	FL (E)	1. 9.41
41393	—— R. G. R.	FL	3. 9.41
2247	Frazier, M.	ASO (WAAF)	5. 7.41
43559	Freakes, C.	FO (T) (s)	15. 2.40
73709	—— H. D.	FO	12. 2.41
68090	Frears, R. E.	APO (A)	30. 5.41
72661	Frecheville, G. [16]	FL (ASD)	1. 9.39
62647	Frecker, A. D.	PO	8. 1.41
104095	Frecknall, J. R.	PO (ASD)	25. 8.41
31057	Free, H. H.	Wg. Cr. (E)	1. 9.41
46232	—— H. R.	PO (T) (e)	7. 3.41
347632	—— T. P.	WO	1. 5.41
86154	Freear, G. H. A.	FO (ASD)	4.10.41
16222	Freebody, W. L.	Wg. Cr. (T) (e)	1. 6.40
70854	Freeborn, J. C.	FO	3. 9.40
85112	—— L.	FO (T) (e)	26. 1.42

Personal No.	Name.	Rank.	Seniority.
105173	Freedman, G. F.	PO (G)	28. 8.41
82852	—— S. N.	FO (ASD)	29. 7.41
109494	Freegard, M. L.	PO	22.10.41
64594	Freeman, A. N.	APO (Tr)	17. 4.41
107480	—— B. D.	PO (ASD)	26.11.41
77107	—— B. R. M.	PO	15. 1.40
	—— C. P.	FL (CC)	30. 9.39
83472	—— C. T.	FO (T) (a)	1. 2.41
89041	—— D. M. I.	FO (M)	7.12.40
112118	—— E. W.	APO (T) (S)	21.11.41
67491	—— F.	APO (Tr)	22. 4.41
24252	—— F. C. G.	SL	3. 9.41
498	—— F. I.	SO (WAAF)	1.12.41
69915	—— F. L.	APO (Tr)	21. 5.41
363946	—— H. H.	WO	1.10.40
60643	—— H. R.	PO (ASD)	31. 1.41
89012	—— J.	PO (E)	22. 2.41
103747	—— J.	PO (ASD)	9.10.41
61080	—— J. D.	PO (ASD)	20. 1.41
43659	—— J. G.	FO (T) (e)	14. 3.40
05203	—— J. M.	Wg. Cr.	1. 3.41
43418	—— J. T.	FO	1. 4.41
83875	—— K. M.	FO (ASD)	9. 8.41
23026	—— Leonard	Wg. Cr. (M)	23. 4.40
85142	—— Leslie	FO (ASD)	26. 8.41
39726	—— M. I.	SL	1.12.41
104865	—— N. E.	PO (ASD)	22.10.41
82697	—— N. B.	FO	27. 7.41
62685	—— N. J.	PO	23. 3.41
15002	—— O. D.	SL (ASD)	17. 5.41
23021	—— R. G.	Wg. Cr. (M)	23. 4.40
90768	—— R.	FO (B)	3. 9.40
78338	—— R. F.	FO (ASD)	4. 4.41
11230	—— R. W.	SL (A)	1.12.41
506342	—— S. E. H.	WO	1. 4.41
2144	—— S. T.	SL (*ret*)	12.12.28
89457	—— W.	FO (ASD)	1. 8.41
	—— *Sir* W. R. [3*a*, 10]	ACM	27. 5.40
349804	—— W. R.	WO	15. 5.40
	Freeman-Mitford, *Hon.* T. D. [26]	—	—
35185	Freemantle, F. C.	FL (T) (e)	6. 4.41
107959	Freer, H. A.	PO (ASD)	10.12.41
3581	—— J. R.	ASO (WAAF)	20.10.41
21108	Freeston, H. E.	Wg. Cr. (E)	1. 6.41
90697	—— J. F.	FO (B)	3. 9.40
509968	Freestone, G. H. J.	WO	1. 7.41
64887	—— J. B.	PO	5. 3.41
05157	—— L. R. S.	Wg. Cr. (T) (a)	1. 9.40
88941	Freeth, H. C.	FO (ASD)	6.12.41
	—— J. R.	FL (CC)	30.10.41
72557	Freezer, C. R. E.	FL (M)	28. 2.40
510673	Freke, G. A.	WO	1. 5.41
76313	—— T. A.	FO	10.12.40
64040	French, A.	APO (Tr)	1. 2.41
	—— A. H. [8]	—	—
23073	—— A. R.	FL (M)	1. 6.41
349263	—— A. W.	WO	1. 2.41
89517	—— B. M.	PO (ASD)	20.12.40
65095	French, C. E.	APO (Tr)	1. 2.41
70230	—— C. F.	FL	1. 4.40
41010	—— C. R.	FL	3. 9.41
36129	—— D. J.	SL	1.12.41
108042	—— E. F.	PO (O)	10. 6.41
331753	—— E. H.	WO	1. 2.40
	—— E. W.	EO	—
46045	—— F.	PO (T) (e)	6. 9.41
560606	—— F. C.	WO	15.10.41
72120	—— F. J.	FL	17. 3.41
84131	—— J. A.	FO (ASD)	12. 8.41
21109	—— J. S.	Wg. Cr. (E)	1.12.40
103419	—— L. W.	APO (Tr)	6. 6.41
358657	—— M.	WO	1. 5.41
101540	—— M. B.	PO	3. 7.41
46915	—— M. J.	PO	4.10.41
326984	—— P. M.	WO	1. 1.39
105121	—— S. A.	APO (Tr)	8. 8.41
109504	—— S. J.	PO (O)	24.10.41
	—— T. H.	GC	1. 9.41
65991	—— T. L.	PO	24. 4.41
354841	—— W.	WO	1.10.40
76356	—— W. E.	FO (T) (e)	7. 6.41
262941	Frend, A.	WO	1.12.34
88451	Frenkel, A.	FO	7.11.41
89914	Frere, J. H.	PO (ASD)	10. 1.41
68861	Freshfield, E. H.	PO (ASD)	23. 5.41
350005	Freshwater, A.	WO	1. 2.40
72835	—— R. M.	FO (ASD)	25. 8.39
	Fressanges, F. J. [12*a*]	GC	1. 9.41
70231	Fresson, E. E.	FO (RAFO)	17.11.27
24091	—— N. H.	Wg. Cr.	1.12.40
65365	Fretwell, F. T.	APO (Tr)	28. 4.41
402215	—— S.	WO	17. 5.37
88870	Freund, W.	PO	19.11.40
	Frew, M. B.	AC	1.12.40
104518	—— R. A. F.	PO	9. 8.41
103174	—— S. H. G.	PO (ASD)	8.10.41
76188	—— W. M.	FL (B)	1.12.41
74838	Fricker, A. J.	SL (ASD)	1.12 41
366096	—— G. A.	WO	22. 5.39
88172	Fridjohn, L.	FL (M)	15.11.41
333961	Friend, A.	WO	1. 3.39
80090	—— A. W.	PO	23. 4.41
101664	—— D. H.	PO (ASD)	18. 9.41
45020	—— F. J.	FO (T) (S)	8. 8.41
84519	—— H. E.	FO (ASD)	30. 8.41
85467	—— H. M.	PO (O)	25.11.40
64166	—— J. F.	APO (Tr)	11. 4.41
46732	—— L. T. J.	PO	30. 9.41
66016	—— P. A.	PO	26. 4.41
1644	—— P. D. C.	ASO (WAAF)	26. 2.41
700	—— V.	ASO (WAAF)	17. 6.40
81637	Friendship, A. H. B.	FO	15. 5.41
3450	Frier, L.	WO	1. 7.26
85915	Fripp, C. G. A.	FO (A)	4. 9.41
107303	—— W. G. J.	APO (T) (e)	11. 8.41
88596	Frisby, A. A.	PO (ASD)	9.12.40
86848	—— R. G.	PO (T)	11.10.40
41011	Frith, E. L.	FL	23. 1.41

Personal No.	Name.	Rank.	Seniority
104640	Frith, J. E.	APO (T) (S)	22. 8.41
63480	—— J. R.	PO	8. 4.41
111953	—— P. G.	PO	12.11.41
90420	—— R. G.	Wg. Cr. (B)	1. 6.41
78395	—— R. L.	FL (E)	8. 7.41
102192	—— S. W.	PO (ASD)	25. 9.41
511	Frith-Powell, H. A.	SO (WAAF)	1.12.41
42831	Frizell, C. G.	FO	20. 4.41
62601	—— J. B.	APO (Tr)	24. 3.41
44343	Frogbrooke, R. C.	FO (ASD)	7 7.41
33187	Frogley, R. T.	SL	1.12.41
09129	—— S. G.	FL (ASD)	13. 2.40
101431	Froome, H. W.	PO (A)	12. 9.41
60020	—— K.	FL (M)	27.12.41
590536	Frost, A.	WO	1. 7.41
111530	—— A. C.	PO	22. 9.41
105293	—— A. F. W.	PO (E)	7.11.41
21101	—— A. H. E.	FO	1.11.41
106066	—— Arthur J.	PO	10. 9.41
89556	—— Archibald J.	PO (E)	21. 3.41
109760	—— A. W.	APO (Tr)	1. 2.41
77028	—— B. C.	FL (GD*)	9.12.40
107586	—— B. N.	PO (ASD)	3.12.41
353479	—— B. O.	WO	1. 7.41
65182	—— C. E.	APO (Tr)	8. 3.41
79888	—— C. H.	FO (E)	24. 7.41
77490	—— C. H. W.	FO (ASD)	27.11.40
353197	—— Clarence V.	WO	1.12.39
67199	—— Claude V.	PO (ASD)	23. 5.41
1072	—— D.	ASO (WAAF)	24. 8.40
45860	—— D. J. C.	PO (T) (e)	2. 8.41
90849	—— E. G.	FL (E)	1. 9.40
84520	—— E. H.	FO (ASD)	30. 8.41
	—— E. H. W.	PO (ASD)	31. 1.40
67254	—— G. J.	PO (ASD)	30. 7.41
	—— H. [7]	—	—
21185	—— H. A.	SL (A)	1. 6.40
65799	—— H. W.	APO (Tr)	21. 4.41
69792	—— J.	APO (Tr)	28. 4.41
84681	—— J. L.	FO (ASD)	8. 8.41
69430	—— J. M.	PO (G)	27. 4.41
2276	—— N. L.	ASO (WAAF)	14. 7.4
78098	—— P. E.	FO (B)	1. 2.41
79459	—— R. A.	FO (ASD)	27. 5.41
	—— S. G.	FL (*ret*)	1. 4.18
72233	—— S. J. [24*b*]	SL (E)	1.12.41
499	—— S. M.	SO (WAAF)	1.12.41
44451	—— T. F.	FO (A)	2. 2.41
101588	—— W. John	PO	23. 7.41
35227	—— W. James [24]	FO (T) (e)	12. 6.39
35084	—— W. R.	SL (T) (e)	1. 6.41
40381	Frostick, D. R. M.	FL	25. 5.41
69613	—— H. R.	PO (ASD)	27. 8.41
69130	Froud, E. H.	APO (Tr)	5. 4.41
82287	Froude, C. W.	FO (ASD)	2. 7.41
100087	Frow, B. G.	PO	3. 7.41
36013	—— F. G.	Wg. Cr.	1. 3.41
103748	—— F. L.	PO (ASD)	9.10.41
111927	Frowd, C. S.	APO (Tr)	30.10.41
100189	Frowein, C. R.	PO (ASD)	4. 9.41
100551	Frowde, R.	PO	23. 4.41
81205	Frowen, C.	FO (ASD)	26. 6.41
102636	Fry, A.	APO (T) (S)	25. 7.41
109077	—— A. B.	PO	12. 7.41
67852	—— A. H.	APO (Tr)	8. 3.41
105759	—— A. J. P.	PO (E)	7.11.41
40047	—— C. H.	FL	3. 9.40
21053	—— C. I.	Wg. Cr. (E)	1.12.40
103508	—— C. J.	PO (G)	2. 8.41
107587	—— C. V.	PO (ASD)	3.12.41
81446	—— D. B.	FL (ASD)	23. 4.40
1951	—— D. G.	ASO (WAAF)	19. 5.41
89381	—— D. H. C.	PO	6.12.40
65156	—— E. G. W.	APO (Tr)	10. 4.41
358165	—— F. C.	WO	1. 7.40
46985	—— F. J. A.	APO (T) (e)	16. 9.41
86074	—— F. S.	PO (T) (e)	27. 9.40
82800	—— G. B.	FO (ASD)	10 .7.41
78795	—— G. I. [25*f*]	PL (ASD)	8. 1.41
39818	—— G. S.	FL	9.12.40
45556	—— H. C.	FO (T) (e)	3. 3.41
73193	—— H. E.	FO (ASD)	2. 9.39
78616	—— H. F.	FL (ASD)	1. 8.41
32193	—— H. L.	FL (RAFO)	12. 3.37
	—— H. O. [5]	—	—
79330	—— J.	FO (A)	21. 6.41
75580	—— J. C.	FL (D)	23.10.40
102449	—— J. G.	APO (Tr)	16. 6.41
78310	—— J. L. S.	FO (ASD)	31. 3.41
75747	—— J. W.	FL (ASD)	1.10.40
69109	—— J. W. J.	APO (Tr)	31. 3.41
39229	—— L. J.	FL	3. 9.40
105233	—— M. P.	PO (ASD)	29.10.41
67200	—— R. A.	PO (ASD)	23. 5.41
63501	—— S. W.	PO (ASD)	5. 4.41
106773	—— W. D.	PO (ASD)	19.11.41
15104	—— W. M.	SL	1. 4.41
63253	Fryatt, G. W.	APO (Tr)	1. 2.41
85113	Frye, E. V.	FO (T) (e)	21. 1.42
65794	Fryer, A.	APO (Tr)	17. 4.41
88670	—— B. O.	FO (O)	17.11.41
37094	—— G. V.	SL	1.12.40
65096	—— H. I.	APO (Tr)	1. 2.41
46717	—— I. H.	PO	1.10.41
60765	—— J. M. J.	PO	4.12.40
350291	—— M. E.	WO	1. 3.40
44460	—— S. E.	FO (O)	9. 5.41
66851	—— W. H.	APO (Tr)	24. 3.41
41394	Fuge, B. K. L.	FL	3. 9.41
82149	—— C. A. I.	FL (M)	16. 7.41
111995	—— D. E.	PO	18.11.41
363405	Fulcher, H. J. H.	WO	15. 5.40
356016	—— R. S.	WO	1.11.40
63787	Fulford, D.	PO	11. 3.41
07095	—— E.	FL	3. 9.40
90775	—— H. F.	FL (B)	5. 5.41
349420	Full, C. H.	WO	1. 4.41
	Fullard, P. F.	AC	1. 3.41
81285	Fuller, A. A. B.	PO (ASD)	2. 7.40
345064	—— A. H.	WO	1. 9.41

Personal No.	Name.	Rank.	Seniority.
	Fuller, C. I. M.	SO (WAAF)	1.12.41
63069	—— D. S.	PO	19. 3.41
75402	—— E. H. F.	FO	22.10.40
2623	—— E. J.	ASO (WAAF)	11. 8.41
75320	—— E. L.	FO (ASD)	15. 5.40
89458	—— E. N.	FL (ASD)	1. 7.41
73710	—— E. O.	FL (ASD)	30.12.40
75775	—— F. A.	FO (E)	8. 1.41
67153	—— F. B.	PO (ASD)	16. 5.41
46916	—— F. Cedric	PO	4.10.41
348358	—— F. C.	WO	1.10.40
61991	—— F. E.	PO	8. 3.41
67371	—— G. C. D.	APO (Tr)	20. 3.41
88445	—— G. M.	PO (O)	17.11.40
3760	—— H.	ASO (WAAF)	27.10.41
205362	—— H. C.	WO	7.10.33
	—— H. F. [104]	GC (A)	1. 7.39
101526	—— H. J.	PO (G)	8. 6.41
80713	—— I. O.	FO (E)	21.12.40
25074	—— J. A. C.	SL	1. 9.40
108127	—— J. H.	PO (O)	18. 8.41
1773	—— K. M.	ASO (WAAF)	5. 4.41
45159	—— L. H.	FO (ASD)	26.11.40
3307	—— M. A.	ASO (WAAF)	6.10.41
	—— M. E.	S (PMNS)	1. 4.41
407	—— M. I.	SO (WAAF)	1.12.41
72505	—— M. W.	FL (E)	1. 6.41
1169	—— Mary W.	ASO (WAAF)	14. 9.40
	—— N. R.	GC (E)	1.11.38
616	—— P. J. F.	ASO (WAAF)	11. 5.40
101818	—— R. C.	FO (M)	11. 7.41
41576	—— R. L.	FL	3. 9.41
84238	—— S. S.	FO (ASD)	1. 9.41
65097	—— W.	APO (Tr)	1. 2.41
16110	Fuller-Good, J. L. F.	Wg. Cr.	1. 3.40
3349	Fullerlove, R. M.	ASO (WAAF)	7.10.41
103507	Fullerton, W. A.	PO	2. 8.41
	Fulljames, R. E. G.	GC (T) (e)	1. 3.40
74505	Fulton, D. P.	FO (ASD)	26. 9.40
74014	—— F. F.	SL (ASD)	16. 3.41
43599	—— H.	FO (ASD)	2. 5.40
37095	—— J.	Wg. Cr.	1.12.41
106318	—— J. M.	PO (A)	14.11.41
21145	Fundrey, F. B. C.	Wg. Cr. (E)	1. 9.41
42976	—— J. C. H.	FO (G)	17. 4.41
104359	Funnell, H. V. C.	PO	30. 8.41
	—— J. C.	PO (G)	17. 1.40
89804	—— V. F.	PO	1.12.40
3866	—— W. I.	ASO (WAAF)	3.11.41
46886	Furber, H. E.	APO (ASD)	17.12.41
78650	—— L. B.	FL (M)	16. 4.41
68987	Furber-Mason, H.	APO (Tr)	1. 2.41
3090	Furley, J. M.	ASO (WAAF)	22. 9.41
81999	—— K. G.	FO (ASD)	30. 6.41
46960	Furlong, A.	PO (T) (e)	19. 8.41
45964	—— F. L.	FO (ASD)	22. 5.41
103492	—— O. H.	PO	3. 7.41
39042	—— V. H. [12a]	FL	3. 9.40
76389	Furlonger, C. A. M.	FO (ASD)	23.11.40
108359	Furmage, A. H.	PO (ASD)	10.12.41
31390	Furneaux, B. P.	FL (E)	1. 9.41
77803	—— D. P.	FO (T) (s)	1. 8.40
103486	—— R. H.	PO	31. 7.41
35117	Furner, H.	SL (T) (e)	1. 9.41
87509	—— J. L.	PO (ASD)	13.10.40
72220	Furness, H. W.	SL (E)	1.12.41
46187	—— H. W.	FO (T) (s)	8. 5.41
23358	—— J. E.	SL (M)	1.12.41
	—— J. N. [24c]	—	—
103389	—— R. W.	APO (Tr)	1. 2.41
84186	—— W. H.	FO (ASD)	21. 8.41
65709	—— W. K.	APO (Tr)	1. 2.41
90782	Furniss, A. S.	FO (B)	7.12.39
89326	—— D. R. M.	FO	24.11.41
75074	—— G. S.	FL (D)	2.10.40
41994	—— P. D.	FL	6.11.41
3689	—— S. J.	ASO (WAAF)	27.10.41
83876	—— W. D.	FO (ASD)	11. 5.41
103749	Furnival, R.	PO (ASD)	9.10.41
2138	Furnivall, B. F.	ASO (WAAF)	21. 6.41
39512	Furse, A. K.	SL	1.12.41
105234	—— C. H. S.	PO (ASD)	29.10.41
62320	—— D. C.	PO	9. 3.41
40689	Fursman, R. J.	FL	3. 9.41
65225	Fursland, A. S.	APO (Tr)	19. 4.41
75382	Furze, A. J.	FL (ASD)	1.12.41
515628	Fusedale, N.	WO	1. 7.41
1966	Fusinelli, J. M. C.	ASO (WAAF)	2. 6.41
80930	Fussell, A. L.	FO (T) (s)	18. 6.41
109037	Fussey, P.	PO (O)	5. 8.41
3133	—— J. E. K.	ASO (WAAF)	22. 9.41
67448	—— J. H.	APO (Tr)	8. 4.41
76521	Futcher, G. W.	FO (T) (e)	7.12.40
62711	—— R. G.	PO (T) (a)	8. 9.41
76197	Fyfe, A. D.	FO (B)	5. 9.40
777	—— C.	ASO (WAAF)	29. 6.40
70234	—— C. F.	FL	16. 1.40
86363	—— D. C.	FO	22. 9.41
1521	—— E. F.	ASO (WAAF)	4. 1.41
76948	—— F. A.	FO (ASD)	29.11.40
68048	—— J. R.	APO (Tr)	30. 4.41
2518	—— J. W. S.	ASO (WAAF)	2. 8.41
1952	—— F.	ASO (WAAF)	19. 5.41
84369	Fyfield, C. W.	FO (ASD)	23. 7.41
80003	Fynn, I. D. C.	FL (ASD)	30.10.39
85029	—— J. E.	PO (T) (s)	25. 7.40
100299	Fysh, A. R.	APO (Tr)	25. 4.41
83301	Fyson, B. J.	FO	26. 9.41
67411	—— C. E. M.	APO (Tr)	31. 3.41
40103	—— E. C.	FL	12. 2.41
103461	—— H.	APO (Tr)	24. 7.41
	—— K.	S (PMNS)	7. 2.41

Personal No.	Name.	Rank.	Seniority.
	G		
75881	Gabb, J. D...	SL (ASD)	28. 7.41
3231	Gabbitass, N.	ASO (WAAF)	29. 9.41
65556	Gabe, T. A...	PO (O)	4. 5.41
90204	Gabriel, C. P.	Wg. Cr.	25. 8.39
69049	—— W. J. ..	APO (Tr)	15. 3.41
69432	—— W. T. G.	PO (G)	22. 5.41
37557	Gadd, A.	SL	1. 9.41
69734	—— F. E. ..	APO (Tr)	6. 4.41
27158	—— T. ..	SL ..	3. 9.41
90827	Gadney, C. H.	FL (ASD)	20. 3.41
512540	Gadsby, C. W.	WO ..	15. 3.41
83462	Gadsden, C. H.	FO (ASD)	28. 3.41
87184	Gadsdon, A. W. [12]	FO (ASD)	18.10.41
108283	Gaen, P. G.	APO (Tr)	3. 4.41
80861	Gaffney, C. R.	FO (ASD)	1. 4.41
63529	Gage, G. A...	APO (Tr)	1. 2.41
	—— J. W. ..	FL (E) (*ret*)	30. 6.21
104641	—— J. W. B.	APO (T) (S)	22. 8.41
65899	Gagg, H. W.	APO (Tr)	1. 5.41
109624	Gahagan, B. M.	PO (ASD)	17.10.41
	—— T. J. [8]	—	—
82844	Gailey, T. W. H.	FO (ASD)	30. 4.41
101949	Gaillard, D. J.	APO (Tr)	4. 6.41
73554	Gain, R. D. G.	FL (D)	18. 7.40
36120	Gaine, M. L.	SL ..	1.12.41
101665	Gaines, F. E.	PO (ASD)	18. 9.40
64771	Gains, C. W.	PO (E)	12. 7.41
1770	Gainsford, G. D. T.	ASO (WAAF)	28. 3.41
109762	Gair, A. V.	APO (Tr)	10. 2.41
3077	Gairdner, A. A. [16]	ASO (WAAF)	15. 9.41
2050	Gaisford, D. L.	ASO (WAAF)	31. 5.41
44206	Gaite, H. D.	FO (T) (e)	16. 5.41
106181	Galatzine, E.	PO ..	13. 9.41
63188	Galbraith, F. C.	PO (ASD)	4. 4.41
101067	—— I. S. ..	PO ..	3. 7.41
87378	—— J. P. R.	FO ..	21.10.41
47127	—— T. F. ..	PO ..	22.10.41
46438	Gale, C. H. ..	FO (ASD)	30. 7.41
31073	—— F. ..	SL (E)	11. 3.40
350823	—— F. A. ..	WO ..	1. 4.41
82243	—— F. H. ..	FO (ASD)	20. 4.41
361968	—— J. A. ..	WO ..	1. 7.41
89915	—— J. D. ..	PO (ASD)	10. 1.41
45149	—— J. J. ..	PO ..	1. 1.41
31219	—— J. O. ..	FL (E)	1. 3.41
112942	—— L. N. ..	APO (Tr)	5. 9.41
	—— L. W. ..	PO (CC)	12.11.41
	—— M. C. ..	S (PMNS)	1. 4.41
60863	—— P. V. ..	PO (ASD)	27.12.40
65098	—— R. M. ..	APO (Tr)	1. 2.41
103245	—— S. ..	PO (ASD)	25. 9.41
	—— W. C. [7]	—	—
45499	—— W. J. ..	FO (T) (S)	20.12.40
64309	Galea, L. M. M.	PO ..	13. 4.41
106042	Gales, P. E. W.	PO (O)	6. 8.41
106455	Galkoff, C. ..	FO (D)	29. 8.41
64310	Gall, D. M. ..	PO ..	13. 4.41
	—— M. R. ..	S (PMNS)	1. 8.34
46101	Gallacher, T.	PO (T) (e)	26. 5.41
	Gallagher, D. J. [24*b*]	—	—
108533	—— H. J. ..	PO ..	11.10.41
63731	—— M. T. ..	FO (M)	1. 4.41
103175	—— M. W.	PO (ASD)	8.10.41
524097	—— P. ..	WO ..	1.10.41
512132	—— P. ..	WO ..	1. 7.41
3713	—— S. M. ..	ASO (WAAF)	27.10.41
63434	Gallaher, J. F. C.	PO (O)	23. 3.41
	Gallance, P. T. [22]	ASO (WAAF)	—
45446	Gallanders, D.	PO (O)	12. 2.41
2991	Gallante, J. C.	ASO (WAAF)	15. 9.41
89757	Gallatley, B. H.	PO (A)	7. 3.41
2730	Gallavan, C. L.	ASO (WAAF)	25. 8.41
39416	Gallaway, I. U. McR.	FL ..	3. 9.40
	Gallehawk, A. N. [104]	AC ..	1. 7.40
109498	Gallemaerts, M. P...	PO (O)	24.10.41
106197	Galley, E. ..	PO (E)	14.11.41
35341	Gallie, J. ..	FO (T) (e)	12. 6.39
65366	Gallimore, A. H.	APO Tr)	28. 4.41
83216	—— A. S. ..	FO ..	12. 8.41
346945	—— E. ..	WO ..	1. 3.40
66349	—— W. E...	APO (Tr)	2. 4.41
346921	Gallop, F. C.	WO ..	1. 9.41
2441	Galloway, B.	ASO (WAAF)	4. 8.41
82082	—— C. G. H.	FO (ASD)	17. 7.41
69174	—— D. M. ..	APO (Tr)	16. 4.41
10180	—— E. D. ..	SL (E)	1. 9.39
101158	—— E. J. ..	PO (ASD)	11. 9.41
801	—— M. de V.	ASO (WAAF)	6. 7.40
45680	—— R. G. ..	PO ..	24. 4.41
75128	—— R. R. ..	FO (A)	26.11.40
107358	—— T. D. ..	APO (Tr)	20. 7.41
102995	—— T. H. ..	PO ..	9. 8.41
64772	—— W. ..	PO (E)	30. 7.41
87981	—— W. H...	FL (M)	5.11.41
63934	Galpin, B. J. F.	PO (ASD)	18. 4.41
112944	—— C. ..	APO (Tr)	9. 9.41
	—— C. J. [5]	—	—
88231	Galt, R. B. ..	PO ..	5.11.40
343207	—— W. J. ..	WO ..	1. 9.41
357443	Galvin, L. ..	WO ..	1. 5.41
77058	Galway, R. McB.	FO (T) (a)	29.12.40
75493	—— L. H. ..	FL (ASD)	14. 9.39
	—— M. T. ..	S (PMNS)	14. 6.40
	—— R. H. B.	WO ..	1.11.40
44454	—— T. G. ..	FO (A)	6. 6.41
100565	Galyer, J. H.	PO ..	17. 5.41
63034	Gaman, J. C.	APO (Tr)	2. 4.41
330222	Gamblen, W.	SL (*ret*) (Q)	1. 7.35
103584	Gambling, A. H.	PO (O)	9. 8.41
107031	Gambrell, H. J.	APO (Tr)	22. 8.41
4886	Game, H. F.	SL (ASD)	1.12.41
510599	—— M. ..	WO ..	1. 1.41
	—— *Sir* P. W.	AVM (*ret*)	1. 1.22
35228	Gammack, D. J.	FO (T) (e)	12. 6.39
35152	—— G. D. D.	SL (T) (S)	1. 9.41
2992	Gamman, M.	ASO (WAAF)	15. 9.41
63887	Gammie, D. S.	PO (ASD)	11. 4.41
84154	—— J. D. L.	FO (ASD)	17. 8.41
74101	Gammon, A.	FO (ASD)	19. 9.40
74506	—— A. T. ..	FO (ASD)	29. 3.40
	—— H. C. ..	FO (*ret*)	1.10.19

Personal No.	Name.	Rank.	Seniority.
81830	Gammon, H. W.	FO (ASD)	1. 7.41
89290	—— *Rev.* J. L.	SL (Ch)	1. 1.41
77164	—— R. J.	FL (ASD)	1.11.40
110727	—— W. G.	APO (Tr)	18. 9.41
75692	Gamon, C. M.	PO (G)	17.12.39
86075	—— J. [19]	PO (ASD)	27. 9.40
64136	Gandar-Dower, E. L.	APO (Tr)	30. 3.41
60698	Ganderton, V. O.	PO (E)	18. 4.41
11900	Gandy, G. L.	Wg. Cr.	1.12.41
44073	—— H.	FO	25. 4.41
63888	—— H. M. H.	PO (ASD)	11. 4.41
103553	—— O.	PO	19. 7.41
24039	—— R. F.	Wg. Cr.	1. 6.40
42118	Gane, V. B. R.	FL	6.11.41
41396	—— V. G.	FL	3. 9.41
80860	Gange, E. B.	FO (ASD)	14. 5.41
61436	—— G. F.	PO (E)	16. 5.41
74102	Ganter, W. T.	FO (ASD)	5. 7.40
353015	Garbett, E. W.	WO	1. 4.40
33336	—— H. N.	FL	17. 6.41
91055	—— L. P.	FO (B)	3. 9.40
66250	—— W.	APO (Tr)	7. 3.41
86017	Garbutt, D. M.	PO	26. 4.41
89201	—— E. O.	PO (ASD)	30.12.40
111861	Garcia, B.	APO (Tr)	29. 7.41
87588	Garcke, K.	PO	18. 1.41
73194	Gard, H. A. E.	FL (ASD) / EO	11. 3.40 / —
81122	Gardam, W. W.	FO (T) (e)	25.11.41
87768	Garden, A.	FO (ASD)	22. 7.41
76482	—— M.	FL	14. 9.41
88614	—— Q.	PO (ASD)	22. 1.41
90200	—— T. C.	SL (A)	1.12.41
108205	Gardener, H.	APO (B)	7. 8.41
103554	—— K. R.	PO	19. 7.41
61966	—— M. J.	PO	23. 2.41
75129	—— R. P.	FL (A)	1.12.41
21328	Gardham, M. M.	FL (A)	1. 9.41
2912	Gardiner, A. C.	WO	4.10.37
82336	—— D.	FO (ASD)	12. 7.41
44897	—— F. P.	FO (T) (a)	22. 5.41
72100	—— F. T.	FL	1. 6.41
1771	—— H. L.	ASO (WAAF)	28. 3.41
70236	—— J. D.	FL	21. 6.40
106116	—— J. G. S.	PO (G)	12. 9.41
10094	—— J. R.	SL (E)	1. 6.40
46917	—— P.	PO	4.10.41
109111	—— P. A.	FL (M)	17.10.41
77999	—— P. C.	FO (T) (e)	2.10.41
22066	—— P. G. S.	FO (RAFO) / SL (ASD)	9. 2.37 / 1.12.41
74507	—— T. J.	FO (ASD)	26. 9.40
344486	—— W. A.	WO	1. 4.40
43134	—— W. G.	FO	1. 4.41
63626	—— W. J.	APO (Tr)	5. 4.41
77076	Gardiner-Robinson, T. G. W.	FO (ASD)	2. 4.40
88773	Gardner, A.	PO (ASD)	22.11.40
91035	—— A. C.	FL (B)	1.12.41
105175	—— A. de F.	PO	19. 7.41
354519	—— A. E.	WO	1. 1.41
101571	—— A. G.	PO	9. 7.41
69535	Gardner, B. D.	PO (ASD)	9. 6.41
09255	—— C.	SL	1. 6.41
62822	—— C. C.	APO (Tr)	1. 2.41
84108	—— C. E.	FO (ASD)	17. 7.41
72836	—— C. H.	FO (ASD)	25. 8.39
85952	—— C. J. T.	PO	15. 3.41
39979	—— C. N.	FL	31.12.40
947	—— D.	ASO (WAAF)	3. 8.40
	—— F.	WO	17. 6.37
87867	—— G. D.	FL (ASD)	11. 6.41
90036	—— G. M.	SL	1.12.41
356924	—— G. W.	WO	1. 3.40
356262	—— Harry	WO	1. 1.41
63627	—— H. P.	APO (Tr)	5. 4.41
74015	—— H. R.	FL (ASD)	1. 2.41
109206	—— J.	PO (ASD)	17.12.41
82181	—— J. D.	FO	20. 7.41
109480	—— J. E.	PO (G)	17.10.41
	—— J. M. B.	S (PMNS)	1. 4.41
41841	—— J. R.	FL	23.10.41
81466	—— J. W.	FO (ASD)	24. 6.41
73195	—— K. F. [18]	FL (ASD) / EO	1.12.41 / —
60752	—— M. E.	PO	25.12.40
243282	—— N.	FO (T) (e)	12. 6.39
1505	—— N. C.	ASO (WAAF)	28.12.40
40527	—— P. M.	FL	29. 8.41
2819	—— P. J. G.	ASO (WAAF)	1. 9.41
86016	—— R. E. F.	PO (T) (e)	20. 9.40
	—— R. G. [157]	GC	1. 7.38
68776	—— Reginald G.	PO	9. 6.41
86913	—— R. L.	PO (ASD)	14.10.40
68221	—— R. W.	PO (ASD)	30. 5.41
64979	—— S. W.	PO (T) (e)	29. 9.41
79565	—— T. B.	PO	28. 4.40
	—— T. C.	FO (A)	23. 8.39
90814	—— V. G. E.	FL (B)	1. 9.40
21279	—— W.	FO (A)	21.12.38
108097	—— W. A. P.	PO (ASD)	10.12.41
105900	—— W. E.	PO (ASD)	5.11.41
44552	—— W. J.	FO (O)	8. 8.41
106751	—— W. K.	APO (Tr)	6. 9.41
37457	—— W. S.	SL	1. 9.40
87588	Garcke, Kenneth	APO (E)	1.11.40
29135	Garland, A. H.	Wg. Cr.	1. 3.41
62058	—— C. D. G.	PO (ASD)	7. 3.41
73749	—— D. J.	EO / FL (ASD)	— / 1.12.41
90806	—— E.	FL (B)	1.12.41
90476	—— G. A. W.	SL (T) (a)	1. 6.41
107446	—— G. R.	PO (ASD)	26.11.41
	—— J. [25c]	—	—
39436	—— J. B.	FL	3. 9.40
77234	—— J. Charles	FO (T) (e)	14. 8.41
101796	—— J. Cuthbert	FO (M)	4. 7.41
	—— J. K. [7]	—	—
2037	—— M. S.	ASO (WAAF)	30. 5.41
91302	—— T. H. G.	WO	11.11.39
61103	Garlick, E. T. D.	PO (ASD)	14. 2.41
37395	—— H. J.	SL	1. 6.41
45425	—— J. M.	PO	8. 3.41
2120	—— J. M.	ASO (WAAF)	16. 6.41

Personal No.	Name.	Rank.	Seniority.
90681	Garmonsway, J. V.	Wg. Cr. (B)	1. 9.41
70897	Garnell, H.	FL	3. 9.41
106649	Garner, B. L.	PO	11. 9.41
105760	—— C.	PO (E)	7.11.41
40528	—— D. A.	FL	29. 5.41
106015	—— F. J. M.	PO (B)	5.11.41
111883	—— G. H.	APO (Tr)	1.10.41
	—— J. B.	APO	—
105431	—— J. E.	APO (ASD)	30.10.41
106810	—— M. G.	PO (G)	6. 9.41
64814	—— M. L.	PO (A)	21. 6.41
	—— M. W. M.	ASO (WAAF)	5.11.39
63935	—— N. D.	PO (ASD)	18. 4.41
108800	—— P. J.	PO	8.10.41
35004	—— R. H.	Wg. Cr. (T) (a)	1.12.41
88276	—— R. H. A.	FO (ASD)	15.11.41
91154	—— R. P.	FO (B)	3. 9.40
110220	—— W. D.	APO (T) (s)	31.10.41
65308	Garner-Wayward	APO (Tr)	26. 4.41
89990	Garnett, A. J.	PO (E)	4. 4.41
79331	—— A. W.	FO (A)	29. 6.41
75574	—— A. T. G.	FL (D)	16.10.40
67201	—— C. C.	PO (ASD)	23. 5.41
66175	—— G.	APO (Tr)	1. 2.41
107377	—— L. S.	APO (Tr)	7. 8.41
	—— M. E.	SS (PMNS)	16. 1.38
108384	—— R. G.	APO (E)	10.10.41
3914	—— S. M.	ASO (WAAF)	10.11.41
80589	—— W. H. [10*a*]	FO (T) (s)	1. 5.41
75776	Garnham, D. R.	FL (E)	21. 7.41
16040	Garnons-Williams, M. H.	GC (T) (a)	1.12.41
27159	—— R. P.	SL	1. 6.41
39658	Garrad, G. K. F.	FL	8.10.40
1282	Garrad-Cole, B. M. [21]	ASO (WAAF)	20.10.40
39871	—— E.	FL	9. 6.41
103273	Garrard, B. A.	PO (E)	18. 9.41
84196	—— C. L. J.	FO (ASD)	22. 8.41
44191	—— P.	FO	21. 7.41
	—— P.	S (PMNS)	5.10.34
	—— R. B.	EO	—
102168	Garratt, A. J. S.	PO (B)	8. 5.41
105761	—— D. J. A.	PO (E)	7.11.41
	—— G. R. M.	FO (T) (e)	25. 8.39
65168	—— H. G.	APO (Tr)	1. 3.41
60393	—— W. H.	PO (ASD)	24. 1.41
78513	Garraway, J. W.	FL (M)	9. 4.41
106577	Garrett, A. J.	PO (ASD)	15.11.41
74508	—— F.	FO (ASD)	6. 4.40
355584	—— H. C.	WO	1. 5.41
106648	—— I. T.	PO	11. 9.41
79889	—— J. E.	FO (E)	24. 7.41
90037	—— J. R.	FL	3. 9.40
81264	—— R. E. F.	FO (ASD)	1. 7.41
106321	—— R. W.	PO (A)	14.11.41
525697	—— S.	WO	1. 9.41
27084	Garrett-Petts, W. C.	FO (ASD)	26. 2.41
62130	Garrick, D.	PO (ASD)	28. 3.41
64556	Garrigan, T. R.	APO (Tr)	16. 4.41
67990	Garrington, A. M.	APO (Tr)	11. 4.41
74812	Garriock, W. S.	FL (ASD)	3.10.39
83626	Garrish, J. E.	FO (A)	21. 9.41
	Garrity, A. [22]	GC (E)	1. 7.39
83350	—— H. J. G.	FO (ASD)	4. 6.41
44264	Garrod, A. E.	FO	14. 6.41
	—— A. G. R. [3*a*,25*f*]	AVM	1. 4.39
43234	—— F.	FO (ASD)	7. 3.40
111254	—— G. D.	PO	8.11.41
62938	Garrood, G. W. T.	APO (Tr)	28. 3.41
68201	—— J. A.	APO (T) (s)	6. 6.41
106113	Garscadden, J.	PO	17. 9.41
63889	Garsia, M. de la P.	PO (ASD)	11. 4.41
89590	Garside, E.	PO (O)	18.12.40
36107	—— K. V.	SL	1. 9.40
40618	—— R.	FO	3.12.40
	—— R. G.	PO	17. 7.39
45293	—— R. K.	PO (B)	14. 1.41
82055	—— S. H.	FO (ASD)	15. 7.41
90597	—— T. F.	FL (B)	1. 6.41
88173	Garstein, H. L.	FO (M)	15.11.40
106967	Garstin, E. W. M.	PO (G)	13. 9.41
105432	—— N. L.	PO (ASD)	30.10.41
101917	Garston, D. N.	APO (Tr)	19. 5.41
104763	—— R.	PO	9. 8.41
69932	Garth, P.	APO (Tr)	27. 5.41
87185	Garthside, E.	FO (ASD)	18.10.41
80905	Garthwaite, J. G.	FO (ASD)	15. 6.41
84266	—— R. D.	FL (D)	27. 8.41
105267	Garton, A. J.	PO (ASD)	1.11.41
330834	—— A. L.	WO	15. 3.41
72216	—— C. D. [24*b*]	SL (E)	1.12.41
39078	—— C. E. A.	SL	1.12.41
67034	—— G. W.	PO	26. 4.41
85230	—— J. F.	FO	10. 8.41
74817	—— W. R. S.	FO (Met)	15. 1.41
3928	Garton Horsley, C. I. M.	ASO (WAAF)	10.10.41
44811	Garvey, R. F. C.	FO	2.11.41
17249	Garvie, K. C.	FO	10. 2.41
34237	Garvin, G. D.	Wg. Cr.	1.12.41
87303	—— M.	PO (A)	14.12.40
65503	Garwell, A. J.	PO	9. 4.41
44477	Garwood, F. J.	FO (ASD)	5. 8.41
31060	—— J. E.	SL (E)	1. 6.40
111154	—— R. D.	APO (T) (s)	7.11.41
3350	Gascoigne, E. F. H.	ASO (WAAF)	5.10.41
75575	—— M. E.	FL (D)	16.10.40
39872	—— T. J.	FL	10.12.40
3351	—— W.	ASO (WAAF)	6.10.41
103274	Gascoyne, F. J.	APO (E)	1. 8.41
04017	—— J. V.	FO (ASD)	4. 9.41
74702	Gascoyne-Cecil, R. A. V.	FL	3.10.41
106382	Gash, J. E.	APO (T) (s)	8. 8.41
89131	Gashion, A. L.	PO (ASD)	7.12.40
2993	Gask, M. D.	ASO (WAAF)	15. 9.41
68884	Gaskell, A.	PO (ASD)	13. 6.41
61121	—— D. W.	PO (ASD)	14. 2.41
1562	—— E. M.	ASO (WAAF)	29. 1.41
2303	—— J. P. B.	ASO (WAAF)	28. 6.41
69998	—— P. H. F.	FO (D)	13. 6.41
63818	—— P. R.	PO	10. 4.41
26179	—— R. C.	Wg. Cr.	1. 3.41
42832	—— R. S.	FO	17. 5.41
77865	—— S. H.	FO (ASD)	20.12.40
01155	Gaskell-Blackburn, V.	Wg. Cr. (*ret*)	1. 1.26
105433	Gaskill, P. A.	PO (ASD)	30.10.41
90560	Gaskin, F. G.	FL (B)	23. 8.39
75408	Gasper, C. M.	PO	12. 7.41
43703	Gasquoine, W. G. C.	FO	8. 6.41
77165	Gass, C. G.	FL (ASD)	25. 2.41
64189	Gasson, J. D. N.	APO (Tr)	16. 4.41
6963	Gaston, J.	PO (ASD)	27. 8.41
47095	—— J. D.	APO (T) (e)	29. 9.41
73744	Gateley, C. McG.	FO (ASD)	7. 9.39
81960	—— S. E.	FO (B)	24. 6.41
	Gatenby, F. [7]	—	—
84040	Gater, E. A.	PO (B)	17. 8.40

Personal No.	Name.	Rank.	Seniority.
38049	Gates, *Rev.* A. G. [157]	SL (Ch)	1. 1.37
101368	—— A. J.	APO (Tr)	9. 6.41
76951	—— A. L.	FO (ASD)	2.12.41
105762	—— C. A.	PO (E)	7. 4.4
112265	—— C. McA.	PO (ASD)	1.12.41
	—— D. H. E. [6]	—	—
43532	—— F. L.	FO	13. 5.41
64875	—— G.	PO	5. 3.41
39980	—— J.	FL	1.11.40
87085	—— J. H.	FO (B)	30. 9.41
86155	—— M. S.	FO (ASD)	8.7.41
106129	—— P. E.	PO (G)	6. 9.41
45835	—— R. A.	PO (ASD)	6. 6.41
37064	—— R. T. F.	SL	1. 9.40
	—— S. B. [61]	—	—
90494	—— S. S.	SL (B)	1. 9.41
515472	—— T. C.	WO	1. 1.41
65274	—— W. H.	APO (Tr)	25. 4.41
79460	Gatey, N. [13]	FO (ASD)	27. 5.41
2519	Gatfield, P. E.	ASO (WAAF)	2. 8.41
590097	—— R. W.	WO	1. 2.41
42938	Gatford, R.	FO (T) (a)	17. 1.41
34134	Gatheral, G. H.	Wg. Cr.	1. 9.41
88873	Gathercole, D. H. H.	PO	14.11.40
40529	—— D. W.	FL	4. 6.41
69329	Gathergood, P. A.	APO (Tr)	25. 5.41
69636	Gatrell, L. E.	PO (ASD)	27. 8.41
89916	Gattrell, F. W.	PO (ASD)	10. 1.41
83251	Gatward, A. K.	FO	21. 7.41
78901	—— W. [22*a*]	FO (ASD)	27. 4.41
39437	Gaubert, H. G. F.	SL	1.12.41
90926	Gaudie, R. W.	SL (B)	1.12.41
104207	Gaudin, M. L.	FO (M)	1. 8.41
89869	Gaudion, S. A.	PO (ASD)	3. 1.41
88453	Gaudioz, J. W.	FO	19.11.41
78068	Gaugain, P. A. X.	FO (ASD)	22. 3.41
104756	Gaught, A. S.	PO (ASD)	15.10.41
67342	Gaukroger, J. S.	APO (Tr)	7. 3.41
221	Gauld, A. F.	ASO (WAAF)	17.11.38
107040	—— A. F.	APO (Tr)	3. 9.41
343296	Gault, A. R.	WO	1. 6.41
46107	—— J.	FO (ASD)	5. 6.41
37632	Gaunce, L. M.	SL	1. 9.41
64557	Gaunt, A.	APO (Tr)	16. 4.41
2169	—— C. M.	ASO (WAAF)	30. 6.41
2731	—— E. E.	ASO (WAAF)	25. 8.41
3308	—— J. I. H.	ASO (WAAF)	6.10.41
2788	Gauntlett, E. Z.	ASO (WAAF)	25. 8.41
42304	—— G. R. L.	PO (O)	22. 3.40
09154	—— F. V.	SL (ASD)	1. 9.39
79111	—— H. G.	FO (ASD)	14. 5.41
1170	—— J. A.	ASO (WAAF)	14. 9.40
86240	—— J. M. D.	PO (ASD)	4. 8.41
106221	—— J. R.	PO	6. 9.41
60534	—— P. L.	PO (ASD)	29.12.40
10249	Gaussen, F. D. D.	Wg. Cr. (E)	1. 1.40
39515	Gauthier, G. C.	SL	1.12.41
75334	Gauvain, J. H. P.	FL (M)	27. 9.40
87724	—— S. de P.	PO (B)	7.10.40
	Gavin, J. P. [22]	—	—
81089	—— N. D. I.	FO (T) (a)	22. 4.41
41012	Gawith, A. A.	FL	3. 9.41
31269	—— D. S. E.	FL (E)	1. 6.41
89673	Gawler, H. S.	PO (ASD)	27.12.40
88277	Gay, A. F.	PO (T)(e)	15.11.40
16035	—— G. W.	SL	1. 1.39
87279	—— O. C.	PO (ASD)	4.11.40
87670	—— T. M.	PO	7.11.40
	Gayer, J. J. [21]	—	—
47082	Gayfer, L. H. C.	PO (G)	3.11.41
2644	Gayford, B. I.	ASO (WAAF)	18. 8.41
	—— O. R.	GC	1. 3.40
65190	Gaylard, N. S.	APO (Tr)	14. 3.41
101159	Gayleard, L. J.	PO (ASD)	11. 9.41
90399	Gayner, J. R. H.	FL	3. 9.40
110618	Gaynor, D. M.	PO	12. 7.41
21102	—— G. J.	SL (E)	11. 3.40
102696	Gaywood, S.	PO (ASD)	25. 9.41
60096	Gaze, F. A. O.	PO	9. 1.41
79778	Geach, C. L. E.	FO (T) (a)	1. 7.41
78698	—— R. S.	FO (ASD)	14. 5.41
	Geake, *Miss* E. H. [9]	—	—
506484	Geal, A. J.	WO	1. 1.41
64527	Geals, J.	APO (Tr)	13. 4.41
370004	Gear, J.	WO	1.10.40
108013	—— K. F.	PO	8. 9.41
39873	Gearey, P.	FL	10. 2.41
106085	Geard, L. H.	PO (B)	5.11.41
18235	Gearing, H. J.	SL	3. 9.41
44485	Geary, C. V. J.	FO (O)	21. 8.41
68237	—— E. C.	PO (ASD)	6. 6.41
66406	—— F. E.	APO (Tr)	1. 5.41
	—— H. L. [24*b*]	—	—
31319	—— J. G.	FL (E)	1. 9.41
68071	—— J. S.	PO (A)	8. 8.41
86743	—— L. W.	FO (B)	4.10.41
89392	—— T. F. B.	PO	15.12.40
509929	Geater, F. K.	WO	1. 5.40
31147	Gedd, H.	SL (E)	1.12.41
25011	Geddes, A. J. W.	Wg. Cr.	1. 6.41
75990	—— A. R. M.	FO (G)	9.11.40
83877	—— A. W.	FO (ASD)	9. 8.41
1906	—— C. M.	ASO (WAAF)	3. 5.41
66155	—— J. A.	APO (Tr)	1. 2.41
73045	—— K. I.	FL	5. 9.41
111701	—— R. St. C.	PO	25. 9.41
35266	—— W. H. [25]	FL (T) (e)	1. 1.41
68649	Geddie, H. W.	APO (Tr)	13. 5.41
45815	Gedge, H. F. E.	PO	19. 5.41
78911	Gee, A. F. H.	FO (ASD)	29. 4.41
31148	—— A. H.	SL (E)	1.12.41
345783	—— A. J.	WO	1. 1.41
89331	—— D. J. R.	PO	24.11.40
75852	—— E. G.	SL (ASD)	1.12.41
105434	—— E. K.	PO (ASD)	30.10.41
31149	—— F. P.	SL (E)	1.12.41
89327	—— G. M.	FO	24.11.41
63983	—— H.	PO (ASD)	9. 5.41
60763	—— J. W.	PO	25.12.40
100760	—— N. R.	PO (ASD)	4. 9.41
64227	—— P. C.	PO (A)	21. 6.41
21236	—— P. S.	SL (A)	1.12.41
61265	—— R.	PO	16. 2.41
80155	—— R. H.	FO (ASD)	7. 7.41
112388	—— R. R.	PO (O)	26.11.41

Personal No.	Name.	Rank.	Seniority
350495	Gee, T. G.	WO	1. 8.38
18211	—— V. G. H.	SL	3. 9.41
61165	—— W. E.	PO (E)	2. 5.41
103750	Geekie, G. L.	PO (ASD)	9.10.41
346305	Geen, C. O.	WO	1. 6.39
78761	—— P.	FO (G)	15. 5.41
252787	Geer, S. B. H.	WO	15. 3.41
44300	—— S. W.	FO (E)	2. 5.40
64041	Geeve, J. C.	APO (Tr)	1. 2.41
67435	Geldard, H. M.	PO (ASD)	20.10.41
80683	Geldart, G. W.	FO (ASD)	17. 6.41
69166	Gelder, F.	APO (Tr)	15. 4.41
68972	Gell, C. W.	PO (ASD)	22. 8.41
	—— W. C. C.	GC (B)	1. 9.40
370258	Gellatly, J.	WO	1. 8.40
87967	—— P. E. W.	PO (ASD)	14.10.40
85468	Gelling, D. R.	FO (E)	24. 7.41
408	Gem, J. E. H.	SO (WAAF)	1.12.41
80871	—— J. H.	FO (ASD)	24. 9.40
79785	Gemmel, E. S.	FO (ASD)	3. 6.41
	—— H. J.	GC	1. 3.41
826	Gemmell, M.	ASO (WAAF)	13. 7.40
75841	—— R. McK. H.	FL (D)	6.11.40
39002	—— S. G.	FL (ASD)	20. 5.41
77285	—— W. E.	FL (ASD)	20.12.40
108385	Gemmill, J. A.	APO (E)	10.10.41
105326	Genge, G. A.	PO (E)	7.11.41
2546	Gent, H. M.	ASO (WAAF)	11. 8.41
60280	—— H. W.	WO	17. 5.37
86201	—— J. C.	FO (ASD)	8.10.41
108248	—— R. P.	PO (O)	11.10.41
107835	Gentle, S. J.	PO (ASD)	3.12.41
88774	Genton, A. T.	FO (ASD)	22.11.41
	Gentry, C. G. [10]	—	—
205088	—— E. S.	FO (T) (e)	12. 6.39
26229	Geoghegan, A. W.	Wg. Cr. (T) (a)	1. 3.41
86076	—— G. R. H.	PO (T) (S)	27. 9.40
62263	—— J. P.	PO (O)	12. 1.41
83275	—— M. G.	FO	4. 8.41
60644	—— M. S.	PO (T) (e)	31. 1.41
87392	—— Q. F.	PO	2.11.40
23373	—— V. P.	SL (M)	1.12.41
66246	George A.	APO (Tr)	1. 2.41
354992	—— Allan	WO	1. 5.41
44987	—— Arthur James	FO (T) (e)	7.11.41
512452	—— A. R. F.	WO	1. 6.41
1474	—— B. W.	ASO (WAAF)	18.12.40
3091	—— C. C.	ASO (WAAF)	22. 9.41
61999	—— C. C. O.	PO (O)	9. 3.41
82150	—— C. H.	FL (M)	16. 7.41
331364	—— D.	WO	1.10.40
19236	—— E. J.	Wg. Cr. (A)	1. 6.40
88545	—— G.	FO (ASD)	29.11.41
	—— G. A. [6]	—	—
86914	—— G. E.	FO (ASD)	14.10.41
513871	—— G. S.	WO	24. 9.41
43592	—— L.	FO (T) (e)	14. 3.40
3284	—— L. F.	ASO (WAAF)	29. 9.41
61185	—— L. J.	PO (E)	2. 5.41
2477	—— M. D. [19a]	ASO (WAAF)	21. 7.41
81672	—— P. H.	FO	6. 7.41
31220	—— P. J.	FL (E)	1. 3.41
	—— R. A. [71]	AC	1.12.41
75777	—— R. D.	FO (E)	1.12.40
81058	—— R. E. H.	FO	29. 6.41
	George, R. F. [7]	—	—
64773	—— R. M.	PO (E)	14. 7.41
44166	—— R. S.	FO (E)	2. 5.41
11093	—— S. C.	Wg. Cr. (A)	1. 6.40
65309	—— T. A.	APO (Tr)	26. 4.41
590090	—— T. C.	WO	1. 4.41
104167	—— W. E.	APO (E)	25. 6.41
40106	—— W. H.	FL	12. 2.41
111260	Georges, C. H.	PO	8.11.41
67077	Georgeson, G. F.	PO (O)	17. 5.41
74717	—— J. S.	FL	18. 9.41
84056	Gerahty, L. M.	FO (B)	25. 6.41
39954	Gericke, D. B.	FL	30.11.40
63936	—— W. I.	PO (ASD)	18. 4.41
44903	Germain, A. F.	FO (T) (S)	15.10.40
	German, H. V.	FL (*ret*)	1. 4.18
79461	German-Ribon, A. P. [18]	FO (ASD)	27. 5.41
84289	Gerrans, R. D.	FO	4. 9.41
	Gerrard, D. J. [18]	—	—
	—— E. L.	AC (*ret*)	1. 1.23
103275	—— J. R.	APO (E)	1. 8.41
78993	—— N. M.	FO (G)	15. 5.41
109848	—— W.	APO (Tr)	18. 7.41
104535	Gerrie, A.	PO (O)	13. 7.40
80569	Gerry, C. G.	FO (B)	25. 4.41
110990	—— H. L.	APO (E)	7.11.41
109046	Gersekowski A. R.	PO	1.10.41
107138	Gerson, M.	FO (D)	26. 9.41
111810	Gethin, B. H.	APO (E)	21.11.41
69522	—— P. E. L.	FL (ASD)	5. 7.41
104998	—— R. J.	FO (D)	15. 8.41
3206	Gethin-Hopkin, E.	ASO (WAAF)	29. 9.41
70239	Gething, P. A.	PO (GD*)	9. 3.37
05240	—— R. T.	Wg. Cr.	1. 3.41
67634	Getteman, R. N. R.	PO	11. 5.41
68226	Getty, R. J.	PO (ASD)	5. 6.41
69333	Ghent, R. L.	APO (Tr)	23. 5.41
62443	Ghisi, F. L.	PO (ASD)	3. 5.41
590	—— M. A.	ASO (WAAF)	27. 4.40
87474	Gibaud, A. B.	FO (ASD)	2. 7.41
45595	Gibb, A. G.	PO	19. 4.41
89630	—— A. H.	PO (O)	29.12.40
109704	—— A. W.	PO (ASD)	20.12.41
63459	—— C. O. S.	PO	10. 4.41
104430	——	—	—
90774	—— H. A. V.	FL (B)	1.12.41
19157	—— J. C. McE.	SL	1. 6.41
81228	—— R. P.	FO (T) (e)	17. 9.41
108871	—— T. J.	PO (ASD)	10.12.41
109384	—— W. E.	FL (M)	24.10.41
88881	—— W. F.	FO	19.11.41
64489	—— W. J.	APO (Tr)	5. 4.41
61314	—— W. P.	PO (T) (S)	17. 1.41
80618	Gibbens, F. E. H. G.	FO (ASD)	7. 6.41
40048	Gibbes, A. R.	SL	1.12.41
80788	Gibbings, A. J. D.	FL (D)	11. 6.41
34068	—— P. H.	Wg. Cr.	1. 9.41
73054	Gibbins, I. D. H.	FO (T) (e)	30. 6.41
109426	—— H. H.	APO (E)	24.10.41
1259	—— O. M. E.	ASO (WAAF)	28. 9.40
109761	Gibbon, A. E.	APO (Tr)	1. 2.41
66052	—— H.	PO (ASD)	6. 4.41
61312	—— J. R.	PO	26. 2.41
29136	—— M. V.	SL	1. 3.41
67436	—— W. A.	APO (Tr)	5. 4.41
61012	Gibbons, C.	PO (O)	12. 2.41
104397	—— C. F.	PO	16. 8.41
157	—— E. M.	ASO (WAAF)	28.11.38
109767	—— E. S.	APO (Tr)	24. 3.41
101932	—— H. R.	APO (Tr)	27. 5.41
62496	—— H. W.	APO (Tr)	1. 2.41

Personal No.	Name.	Rank.	Seniority.
80875	Gibbons, J. F.	FO (ASD)	13. 6.41
104224	—— J. M.	FO (D)	25. 7.41
64975	—— J. R.	APO (T) (s)	3. 4.41
109484	—— K. J.	PO	22.10.41
87589	—— R. G.	PO (E)	18. 1.41
123469	—— R. J.	WO	1. 4.40
68072	—— R. S.	PO (E)	8. 8.41
101160	—— V. R.	PO (ASD)	11. 9.41
87299	Gibbs, C. A.	PO (ASD)	1. 7.40
78962	—— C. R.	FO (ASD)	6. 5.41
64042	—— C. T. F.	APO (Tr)	1. 2.41
45383	—— D. E.	PO (T) (e)	9. 5.41
63471	—— D. R.	PO	3. 4.41
80730	—— E. C.	FO (E)	24. 7.41
43200	—— E. M.	FO	1. 4.41
32225	—— E. P. P.	SL	1. 6.41
89202	—— F. A.	PO (ASD)	30.12.40
39982	—— F. C.	FL	24. 1.41
	—— G. E.	AC	15. 7.41
67724	—— G. R.	APO (T) (a)	30. 5.41
43571	—— G. S. J.	FO (T) (e)	14. 3.40
67391	—— H. F.	APO (Tr)	26. 3.41
347258	—— H. J.	WO	23. 9.39
844	—— H. L. M. [16]	ASO (WAAF)	29. 7.40
70240	—— H. M.	FO (RAFO)	18. 2.22
101396	—— H. R.	APO (Tr)	3. 7.41
63189	—— H. V. C.	PO (ASD)	4. 4.41
109204	—— H. W.	PO (ASD)	18.12.41
88546	—— J. C.	FO (ASD)	29.11.41
354304	—— J. S. C.	WO	23. 9.39
68238	—— J. W.	PO (ASD)	6. 6.41
64043	—— J. W. S.	APO (Tr)	1. 2.41
521980	—— L. A.	WO	1. 7.41
103276	—— L. A. H.	APO (E)	1. 8.41
108464	—— L. W.	PO (ASD)	13.10.41
105435	—— L. W. T.	PO (ASD)	30.10.41
103176	—— R. H.	PO (ASD)	8.10.41
33250	—— R. P. M.	SL	1. 3.41
40468	—— R. W. A.	FL	3. 9.41
	—— S. C. [200]	—	—
37766	—— S. R.	SL	1. 9.41
02152	—— V. R. [22]	Wg. Cr.	1.11.38
102937	—— W. A.	APO (Tr)	14. 7.41
108386	—— W. H.	APO (E)	10.10.41
74104	—— W. J.	FL (ASD)	2.10.40
74628	—— W. R.	FO (E)	19. 2.41
103751	Gibby, H. S.	PO (ASD)	9.10.41
516787	—— R. N.	WO	1.10.41
352557	Giblett, E. J.	WO	11.11.39
65099	—— R. J. R.	APO (Tr)	1. 2.41
62567	Gibson, A.	APO (Tr)	21. 3.41
105067	—— Alexander	APO (Tr)	14. 7.41
103752	—— Allan	PO (ASD)	9.10.41
60203	—— A. E.	PO (ASD)	17. 1.41
82982	—— A. H. C.	PO (G)	26. 9.40
104276	—— A. K.	APO (Tr)	13. 6.41
100950	—— A. W.	APO (Tr)	19. 6.41
68175	—— B. D. C.	PO	29. 5.41
106684	—— B. S.	PO (O)	14. 9.41
104398	—— Ch.	PO	26. 7.41
64595	—— C.	APO (Tr)	17. 4.41
39981	—— C. F.	FL	24.12.40
111811	—— C. G.	APO (E)	21.11.11
88626	Gibson, C. H.	FL (M)	26.11.41
32216	—— D. A.	Wg. Cr.	1. 3.41
2931	—— D. A.	ASO (WAAF)	8. 9.41
771916	—— E. J.	FO	10. 3.41
344278	—— F.	WO	1.11.40
2932	—— F. A.	ASO (WAAF)	8. 9.41
89010	—— F. T.	FO (ASD)	7.11.41
86821	—— George	PO (ASD)	7.10.40
63628	—— Gordon	APO (Tr)	5. 4.41
81979	—— Geoffrey C.	FO (ASD)	12. 5.41
61709	—— G. C.	APO (Tr)	21. 2.41
77053	—— G. D.	FO (ASD)	22.12.40
87304	—— G. de F.	PO (A)	14.12.40
73958	—— G. E. G.	FO (Met)	4.12.40
37166	—— G. H. N.	SL	1.12.40
72085	—— G. MacKay	FL (M)	23. 9.39
43924	—— G. Matheson	FO (A)	6. 6.41
39438	—— G. P.	SL	1.12.41
129	—— G. R.	SO (WAAF)	15. 5.41
105436	—— G. W.	PO (ASD)	30.10.41
66628	—— H. B.	PO (ASD)	15. 5.41
276	—— H. M.	SO (WAAF)	10.10.39
89132	—— H. P.	PO (ASD)	7.12.40
44512	—— H. S.	FO (E)	16. 5.41
355302	—— J.	WO	1. 5.40
84360	—— J. A.	FO (ASD)	4. 7.41
40969	—— J. A. A.	FL	3. 9.41
84371	—— J. C. G.	FO (ASD)	24. 7.41
84030	—— J. E.	FO (O)	11. 8.41
	—— J. G. [5]	—	—
85566	—— J. H.	FO (A)	2.11.41
45515	—— J. O.	PO (ASD)	6. 3.41
111155	—— J. R.	APO (T) (s)	7.11.41
13003	—— J. T.	FL	3. 9.40
102697	—— J. Wilson	PO (ASD)	25. 9.41
107367	—— J. Wm.	APO (Tr)	1. 8.41
34082	—— L. P.	Wg. Cr.	1. 9.41
1140	—— M. H.	ASO (WAAF)	7. 9.40
62625	—— M. O. J.	FL (M)	11. 3.41
44256	—— N.	FO (A)	6. 6.41
86699	—— P. B.	FO	19.10.41
45023	—— P. O.	PO (T) (e)	30.10.40
75896	—— P. R. S.	FO (ASD)	11.11.40
108383	—— R.	APO (E)	10.10.41
63327	—— R. A.	APO (Tr)	2. 4.41
332498	—— R. D.	WO	6. 8.38
37282	—— R. D. C.	SL	1. 6.41
103177	—— R. G.	PO (ASD)	8.10.41
102128	—— R. G. V.	PO	23. 7.41
100823	—— R. H.	APO (Tr)	28. 3.41
105763	—— R. W.	PO (E)	7.11.41
104770	—— S.	FO (M)	5. 9.41
66386	—— S. R.	APO (Tr)	21. 4.41
73197	—— T.	FO (ASD)	7. 9.39
		EO	—
40903	—— T. P.	FL	3. 9.41
509760	—— W.	WO	1.12.40
105294	—— W. G.	PO (E)	7.11.41
113743	—— William G.	APO (Tr)	22.11.41
68674	—— W. G. F.	FO (N)	3. 6.41
74509	—— William Henry	FO (ASD)	1. 5.40
83351	—— William Henry	FO (T) (e)	21.12.41
106829	—— Wilfrid H.	PO (ASD)	1.10.41
75862	—— W. J.	FL (ASD)	1. 9.39

Personal No.	Name.	Rank.	Seniority.
86017	Gibson, W. J. K.	PO (T) (e)	20. 9.40
90945	—— W. M.	Wg. Cr. (B)	1.12.41
45216	—— W. N.	PO (T) (s)	6.11.40
84851	—— W. W. A.	FL (M)	10. 9.41
101666	Gibsone, J. C. H.	PO (ASD)	18. 9.41
65367	Giddings, A. V.	APO (Tr)	28. 4.41
31435	—— C. J. T.	FL (E)	1.12.41
351625	—— E. F.	WO	1.10.40
37283	—— H. S.	SL	1. 9.41
107588	—— J. S.	PO (ASD)	3.12.41
103753	—— M.	PO (ASD)	9.10.41
70241	Giddins, J. G.	FL	11. 5.41
107836	Giddy, H. P.	PO (ASD)	3.12.41
101979	Gidley, G. C.	APO (Tr)	11. 6.41
85939	Gidman, M. J.	FO	6.10.41
72662	Gidney, C. R. R. [11]	FL (ASD)	1.12.41
41014	—— N. A.	FL	3. 9.41
90188	—— P.	SL	1. 1.40
85169	Giffard, E. O.	FO (ASD)	13. 3.41
104289	Giffen, L. E.	APO (Tr)	2. 7.41
102069	Gifford, R. A.	PO	31. 5.41
46330	—— R. W.	PO	31. 7.41
82141	—— S.	FO (T) (e)	1. 5.41
3445	Gifford-Brown, B. M. E.	ASO (WAAF)	13.10.41
102698	Gifford-Gifford, L. S.	PO (ASD)	25. 9.41
85469	Gifford Nash, P. T.	FO (E)	25.11.41
42498	Gifkins, A. V.	FO	18. 2.41
64311	—— P. A.	PO	13. 4.41
83544	Giggins, A. W.	FO (E)	27. 9.41
3352	Gilbanks, M. T.	ASO (WAAF)	6.10.41
34041	Gilbart-Smith, N. D. [10*a*]	Wg. Cr. (T) (s)	1. 6.41
	Gilbert, A. [27]	—	—
	—— A. B. [10*a*]	—	—
43878	—— A. J.	FO (T) (s)	9. 5.40
72663	—— C. G.	SL (ASD)	1.12.41
21054	—— Charles L.	Wg. Cr. (E)	1. 6.40
39458	—— Colin, L.	SL	1.12.41
107128	—— Cecil	APO (Tr)	24. 8.41
31436	—— C. M.	FL (E)	1.12.41
69131	—— D. V.	APO (Tr)	5. 4.41
44548	—— E. G.	FO	26. 8.41
61971	—— E. S.	PO	24. 2.41
109534	—— F.	PO (G)	17.10.41
31085	—— F. G. C.	SL (E)	1. 9.41
106380	—— G. A.	APO (T) (s)	16. 5.41
81562	—— G. A.	FO (A)	30. 7.41
91175	—— G. B.	FL (ASD)	1. 6.41
106049	—— G. H.	PO (O)	6. 9.41
	—— G. J. [5]	—	—
34208	—— G. T.	Wg. Cr.	1.12.41
82083	—— G. W. [12]	FO (ASD)	4. 4.41
10096	—— H. J.	FL (A)	30. 6.23
40530	—— H. T.	FL	3. 9.41
45257	—— Jack	PO (O)	22. 1.41
85795	—— John	PO (ASD)	9. 9.40
62973	—— J. C. G.	APO (Tr)	30. 3.41
104190	—— J. E.	FO (M)	25. 7.41
	—— J. G. [5]	—	—
74376	—— K. R.	PO (ASD)	26. 9.39
44691	—— L. J.	FO (ASD)	13. 8.40
46918	—— N.	PO	4.10.41
45237	Gilbert, P. B.	FO (T) (e)	4.11.41
88942	—— R. G.	PO (ASD)	6.12.40
101508	—— R. H.	PO (O)	10. 7.41
85024	—— R. M. R.	PO (O)	8. 9.40
355539	—— S.	WO	16. 8.38
111854	—— S. A.	APO (Tr)	11. 6.41
105437	—— S. H.	PO (ASD)	30.10.41
70915	—— S. J.	SL (ASD)	1.12.41
88278	—— T. J.	FO (ASD)	15.11.41
87186	—— V. D. R. P.	FO (ASD)	18.10.41
2798	—— V. G.	ASO (WAAF)	1. 9.41
83352	—— W. S.	PO (T) (a)	2. 8.40
83804	Gilbert-Green, G. E. J.	FO (ASD)	15. 7.41
3799	—— M. E.	ASO (WAAF)	1.10.41
948	Gilbertson, N.	ASO (WAAF)	3. 8.40
69859	—— W F	APO (Tr)	10. 5.41
72386	Gilbody, G. J.	FL (E)	1. 3.41
107810	Gilbride, T. L.	FO (D)	3.10.41
63890	Gilchrist, C. P.	PO (ASD)	11. 4.41
75364	—— F. H.	FL (ASD*)	1. 9.39
23153	—— G.	SL (M)	1. 6.41
79891	—— H.	FO (E)	24. 7.41
31221	—— L. M.	FL (E)	1. 3.41
37348	—— P. A.	SL	1. 6.41
108580	—— R.	PO (ASD)	10.12.41
5374	—— S.	SL (ASD)	1.12.41
104564	—— T. C.	PO (O)	24. 8.41
35179	Gilder, B. E.	FL (T) (e)	6. 4.41
69879	—— E. G.	APO (Tr)	13. 5.41
83353	—— F. E.	FO (ASD)	2. 8.41
43482	Gilderthorp, T. R.	FO	24. 8.41
561139	Gilding, A. R.	WO	1. 1.41
	—— E. D. [10*a*]	—	—
66085	Giles, A. B.	PO (ASD)	9. 5.41
83183	—— A. J. W.	FO (ASD)	8. 8.41
	—— *Rev.* A. S. [159]	SL (Ch)	11.12.34
75130	—— A. W.	FL (A)	1.12.41
83354	—— B. C. N.	FO (T) (e)	21.12.41
3353	—— B. M.	ASO (WAAF)	6.10.41
64815	—— C.	PO (A)	21. 6.41
35376	—— C. F.	FO (T) (e)	12. 6.39
26221	—— C. J.	Wg. Cr. (T) (a)	1. 3.41
89674	—— F. C.	PO (ASD)	27.12.40
69765	—— F. E.	APO (Tr)	17. 4.41
104757	—— G. W.	PO (ASD)	15.10.41
69802	—— J. F. C.	APO (Tr)	29. 4.41
845472	—— J. F. L.	WO	1. 7.41
37851	—— J. H.	SL	1.12.41
45648	—— L. C.	PO	24. 4.41
42213	—— L. E.	FL	10.10.41
3890	—— L. I.	ASO (WAAF)	—
	—— M. F.	S (PMNS)	3. 7.40
87377	—— N. E. M.	FL (N)	12.11.41
	—— P.	S (PMNS)	8.11.38
	—— R. B. [8*a*]	—	—
113692	—— R. C.	APO (Tr)	6.11.41
82653	—— S. G.	FO	15. 7.41
77659	—— W. G.	FO (ASD)	23. 2.41
109733	Gilfillan, G.	APO (T) (e)	17.10.41
81313	—— H. M.	FL (D)	25. 6.41
84160	—— K. A. B. [10*b*]	FO (T) (s)	25. 7.41
102778	Gilford, J. W.	PO (ASD)	8.10.41
350708	Gilham, F. W.	WO	30. 9.39
357187	Gilholme, W. H.	WO	1. 7.40
109156	Gilkerson, J. C.	PO (ASD)	20.12.41
61772	Gilkes, C. H.	APO (Tr)	7. 3.41

Personal No.	Name.	Rank.	Seniority.
79496	Gill, A. D.	FL (M)	7. 5.40
84709	—— A. M.	FO	15. 8.41
66694	—— A. R.	APO (Tr)	1. 2.41
108214	—— C. W. F.	APO (Tr)	25. 8.41
107519	—— D.	PO	13. 9.41
62739	—— D. A.	PO (ASD)	21. 3.41
346401	—— Edward	WO	1.10.40
512253	—— Eldon	WO	1. 6.41
563796	—— Eric	WO	1. 4.41
64113	—— E. T.	APO (Tr)	28. 2.41
43034	—— F. K.	PO	13. 7.40
63005	—— F. W.	APO (Tr)	31. 3.41
106992	—— G. A. W.	APO (Tr)	16. 4.41
100827	—— G. C.	APO (Tr)	3. 4.41
108089	—— G. F.	PO (ASD)	10.12.41
100240	—— H. M.	APO (Tr)	12. 3.41
74510	—— Herbert William	FL (ASD)	26.11.40
44143	—— Herbert William [14]	FO (T) (S)	9. 5.40
69603	—— Harry W.	PO (ASD)	28. 8.41
89286	—— *Rev.* J.	SL (Ch)	17.12.40
84736	—— J. A.	FO (B)	23. 8.41
79146	—— J. G.	PO	15. 2.41
62784	—— J. H.	PO (ASD)	22. 4.41
70243	—— J. L. S.	FL (ASD)	3. 9.40
845	—— K. H.	ASO (WAAF)	29. 7.40
70244	—— L. W. G.	SL	1.12.41
	—— N. J.	AC (*ret*)	1. 1.32
64416	—— R. F.	APO (Tr)	1. 2.41
103754	—— R. G.	PO (ASD)	9.10.41
77526	—— *Rev.* R. H.	SL (Ch)	6. 2.40
107931	—— Reginald T.	PO (G)	3.10.41
104642	—— Ronald T.	APO (T) (S)	22. 8.41
61883	—— S. S.	FO (D)	17. 1.41
36208	—— T. F.	FL	3. 9.41
69868	—— T. I.	APO (Tr)	12. 5.41
100726	—— T. M.	PO (ASD)	30. 8.41
13087	—— W.	Wg. Cr.	1.12.40
37167	Gillam, D. E.	SL	1.12.40
	Gillan, *Miss* A. C. [1020]	—	—
44394	—— A. L.	FO (ASD)	5. 8.41
26010	—— J. W.	Wg. Cr.	1. 6.40
508353	Gillard, L.	WO	1. 3.41
104643	—— R. K.	APO (T) (S)	22. 8.41
83975	Gillaspy, S.	FO	19. 8.41
68519	Gillatt, S.	APO (Tr)	7. 4.41
100761	—— S. B.	PO (ASD)	4. 9.41
70245	Gillen, T. W.	FL	30.11.40
108117	Gilles, P. G.	PO (ASD)	10.12.41
73198	Gillespie, Andrew [25*g*]	FL (T) (e)	15. 4.40
107445	—— Asher	PO (ASD)	26.11.41
79352	—— *Rev.* A. J.	SL (Ch)	20. 5.40
91078	—— A. R.	FL	8. 9.41
70247	—— J. R.	PO (RAFO)	15.12.36
89675	—— M. L.	PO (ASD)	27.12.40
106772	—— P. J.	PO (ASD)	19.11.41
337500	—— Robert	WO	12. 4.37
43533	—— Robert	FO	13. 5.41
75564	—— R. D.	Wg. Cr. (M)	11. 9.39
100678	—— R. P.	PO (ASD)	20. 6.41
69387	—— S. H.	APO (Tr)	21. 4.41
1789	Gillett, B.	ASO (WAAF)	21. 4.41
68627	—— E. B. P.	APO (Tr)	2. 5.41
67628	—— H. E. H.	PO	11. 5.41
101161	—— J. C.	PO (ASD)	11. 9.41
2860	—— L. R.	ASO (WAAF)	1. 9.41
62365	—— V. F.	PO (ASD)	7. 3.41
04021	Gilley, D.	SL	10. 6.41
45238	Gillham, F. W.	FO (T) (S)	3.12.40
104139	—— G. V.	PO (ASD)	18.10.41
74016	—— N. E.	FL (D)	29. 8.40
80778	Gillhespy, R. O.	FL (M)	11. 6.41
1305	Gilliam, E. W.	ASO (WAAF)	27.10.40
40819	Gilliard, J. P.	FL	3. 9.41
74331	Gilliat, C. D.	FL	26. 9.41
101940	—— F.	APO (Tr)	30. 5.41
74752	Gillie, D. R.	FO (ASD)	16. 9.39
44402	—— G. B.	FO	14. 8.41
87187	Gillies, C. D.	FO (ASD)	18.10.41
	—— *Sir* H. D.	—	—
90900	—— J. A.	FL	3. 9.40
65176	—— J. F.	APO (Tr)	6. 3.41
103178	—— J. T.	PO (ASD)	8.10.41
86077	—— P. F.	FO (ASD)	27. 9.41
65000	—— W. D.	PO (ASD*)	25. 4.41
86572	Gillieson, J. W. McI.	FO (A)	21. 8.41
87769	Gilligan, A. E. R.	FO (ASD)	25.10.41
4511	—— A. H. H.	SL (ASD)	13.11.41
101068	Gilliland, W. H.	PO	3. 7.41
102822	Gillimore, A. J.	APO (Tr)	25. 3.41
85470	Gillin, C. D.	FO (E)	25.11.41
41171	Gilling, K. V.	FL	3. 9.41
	—— R. W. N. B. [4, 6]	—	—
104369	Gillingham, M. L.	PO	30. 8.41
60859	Gillings, G. A.	PO (ASD)	17.12.40
82819	Gillis, B. B.	FO (ASD)	22. 7.41
60720	—— V. E.	FO (M)	28. 1.41
108132	Gillitt, F. N.	PO	1. 9.41
157729	Gillman, E.	WO	1. 7.41
73776	—— F. C.	FL (ASD)	3.12.39
23042	—— J. R.	Wg Cr.	1. 9.41
63094	—— R. B.	PO	23. 3.41
16171	Gillmore, A. D. [22*a*]	Wg. Cr.	1. 3.40
79806	—— R. [12]	FO (ASD)	20. 1.41
816	Gillthorpe, J. P.	ASO (WAAF)	13. 7.40
104362	Gilman, S. A.	PO	30. 8.41
88332	Gilmartin, W. R.	FO (ASD)	4. 7.40
75495	Gilmer, A. C.	SL (ASD)	1.12.41
82259	Gilmore, A. L.	FO (ASD)	28. 6.41
44996	—— B. G. G.	PO (T) (e)	22.10.40
68817	—— C. G.	PO	15. 6.41
38046	—— *Rev.* C. J. F. [19]	SL (Ch)	14.10.36
42054	—— F. W.	FO	16.12.40
47201	—— G.	APO (A)	29. 7.41
65759	—— G. R.	APO (Tr)	6. 3.41
86986	—— J. McC.	FO (M)	15.10.40
78396	—— P. M.	FO (E)	15. 5.41
45804	—— R. G.	PO	26. 4.41
45842	Gilmour, J.	PO (O)	22. 5.41
67310	—— R. E.	APO (Tr)	19. 2.41

Personal No.	Name.	Rank.	Seniority.
77102	Gilmour, R. S.	FL	20.10.41
42214	—— W.	FO	9.12.40
511601	—— W. J.	WO	1. 1.41
107773	—— W. McM.	PO	21. 8.41
84787	Gilmour-Wood, C. J.	FO (ASD)	16. 3.41
68761	Gilpin, G.	PO	1. 6.41
89348	—— G. W.	PO	6.12.40
77501	Gilroy, C. P. J.	FO (T) (S)	8. 2.41
90481	—— G. K.	FL	3. 9.41
84722	Gilson, G. K.	PO (O)	25. 8.40
86271	—— J. C.	FL (M)	1.10.40
105205	—— K. G.	PO (ASD)	21. 7.41
81168	—— L. T.	FO (ASD)	23. 5.41
24254	—— O. I.	Wg. Cr.	1. 9.40
73199	Gilthorpe, C. G.	FL (ASD)	15. 7.41
87188	Gilutz, Y.	PO (T) (e)	18.10.40
44383	Gilvary, R. F.	FO (ASD)	15. 7.40
77022	Gimsen, P. A.	FL (M)	12.12.40
60764	Gimson, P. G. C.	PO	25.12.40
82182	Ginder, C. J.	FO	11. 7.41
77757	Ginger, F. Le H.	FO (ASD)	28. 2.41
64372	Ginn, H.	PO (ASD)	18. 4.41
86849	—— R. J.	PO (T) (e)	11.10.40
105764	Ginnes, E. E.	PO (E)	7.11.41
82854	Ginnett, J. F.	FO (ASD)	28. 7.41
101839	Ginns, *Rev.* J. R.	SL (Ch)	15. 7.41
89917	Ginsbury, N.	PO (ASD)	10. 1.41
88028	Girardet, G. B.	PO	2.11.40
1449	Girdlestone, D. E. B.	ASO (WAAF)	7.12.40
343051	Girdwood, E. V.	WO	25. 2.38
106050	Giras, G. C.	PO (O)	6. 9.41
63530	Girling, C. G. F.	APO (Tr)	1. 2.41
66262	—— G. F. H.	APO (Tr)	11. 3.41
3232	—— J. E.	ASO (WAAF)	29. 9.41
73877	—— J. L.	FO (ASD)	18. 4.40
85114	—— J. W.	FO (ASD)	1. 5.41
43565	—— S. M.	FO (T) (S)	15. 2.40
75364	Giroux, S. N.	FL	19.10.41
63730	Girvan, H. L. B.	FO (M)	1. 4.41
73814	Gisborough, *Rt. Hon. Lord*	FL (ASD)	1.12.41
07101	Gissing, C. C.	SL (T) (S)	1. 6.41
102621	Gittins, A. H.	PO	23. 7.41
46225	—— C. J.	FO (T) (S)	4.12.40
69313	—— J. W.	APO (Tr)	14. 5.41
510614	—— T. J.	WO	1. 6.41
44208	—— V. A.	FO (T) (e)	16. 5.41
63629	Gittoes, W. A.	APO (Tr)	5. 4.41
41343	Givens, R. A.	FL	3. 9.41
109211	Gladen, A. R.	PO (ASD)	18.12.41
35308	Glading, A. R.	FO (T) (S)	12. 6.39
61813	—— W. W.	APO (Tr)	9. 3.41
196785	Gladman, G. W.	WO	1. 5.41
70250	Gladstone, D. S.	FL	3. 9.40
509356	—— J.	WO	1. 5.41
70251	—— J. H.	FL (T) (S)	23. 9.41
108926	—— C. H.	APO (ASD)	8. 5.41
102187	—— E. S.	PO (ASD)	25. 9.41
86460	—— N. E.	FO (ASD)	24. 6.41
82741	—— W. J. K.	PO (G)	30.10.40
1876	Gladwin, J.	ASO (WAAF)	26. 4.41
	Glaisher, J. M.	GC	1. 3.41
42561	Glaister, J. L. G.	FO	29. 4.41
104225	—— R. J.	FO (D)	25. 7.41
68284	Glanfield, L. G.	PO (ASD)	6. 8.41
108523	Glanville, C. E.	PO	29. 7.41
84122	—— C. H.	FO (ASD)	8. 5.41
105765	—— E. S.	PO (E)	7.11.41
76356	—— S. R. K. [18]	FL (ASD)	10. 8.40
82178	Glaser, E. D.	FO	11. 7.41
79892	Glasgow, J. G.	FO (E)	24. 7.41
34095	Glasheen, V. W.	FL (RAFO)	15. 3.37
100311	Glasper, J. C.	APO (Tr)	30. 4.41
10238	—— W. A.	Wg. Cr. (E)	1.11.38
80000	Glass, C. W.	SL (ASD)	21. 3.40
72158	—— J. N.	FL	3.12.40
105901	—— R. J.	PO (ASD)	5.11.41
104445	—— R. R.	PO	21. 8.41
107444	—— T. O. W.	PO (ASD)	26.11.41
67892	Glassey, T. A.	APO (Tr)	24. 3.41
100890	Glasspool, A. B.	APO (Tr)	15. 5.41
110789	—— L. H.	PO (O)	8.11.41
	Glasspoole, J. [9]	—	—
60989	Glatston, H. H.	FO (M)	7. 2.41
1141	Glaves, V.	ASO (WAAF)	7. 9.40
63225	Glaysher, A. J.	PO (ASD)	25. 4.41
46399	Glaze, V. J.	PO (G)	7. 8.41
46019	Glazebrook, S.	PO (G)	19. 6.41
87494	Gleave, D. A.	FO (ASD)	13. 4.41
67854	—— G.	APO (Tr)	1. 2.41
101284	—— J. E.	APO (Tr)	20. 3.41
101432	—— J. N.	PO (A)	12. 9.41
29137	—— T. P.	Wg. Cr.	1. 3.41
101967	Gleaves, W. R.	APO (Tr)	10. 6.41
84254	Gledhill, C. V.	FL (M)	27. 8.41
87389	—— F. H.	FO	30.10.41
265294	—— G. W.	WO	15. 5.40
107078	—— H.	APO (Tr)	21. 7.41
1007	—— O. M.	ASO (WAAF)	10. 8.40
37800	Gleed, I. R.	SL	1.12.41
84021	Glegg, A. J.	FO (G)	9. 5.41
63337	—— L. R.	APO (Tr)	3. 4.41
1549	—— O. C.	ASO (WAAF)	22. 1.41
3354	Gleig, E. M.	ASO (WAAF)	6.10.41
42704	Glen, C. R.	FO	13. 4.41
62382	—— H. C.	PO (ASD)	14. 3.41
	—— J. A.	FL (*ret*)	1. 4.18
32140	—— J. G.	Wg. Cr.	1. 3.41
27199	—— J. W. C.	FO (RAFO) SL (ASD)	8. 7.30 6. 9.39
101797	—— W. A.	FO (M)	4. 7.41
86850	—— W. B. C.	FO (ASD)	11.10.41
40218	Glenday, A. C.	FL	24. 2.41
110616	Glendenning, W. H. M.	PO (G)	8.11.41
87519	Glendinning, A.	FO (ASD)	22.10.41
113490	—— C.	WO	1. 4.31
85170	Glenister, L. O.	FO (ASD)	18. 6.41
45830	Glenn, C. F.	FO (ASD)	6. 5.41
63531	—— E.	APO (Tr)	1. 2.41
21170	—— J. H.	SL (A)	1. 6.40
11182	—— R. W. L.	Wg. Cr. (A)	1. 9.40
	—— W. J. [211]	—	—
107137	Glennie, G. M.	FO (D)	26. 9.41
85079	—— I. H. C.	FO (ASD)	23. 8.41
1602	—— K. M. L.	ASO (WAAF)	12. 2.41
104194	—— R. E.	FO (M)	25. 7.41

Personal No.	Name.	Rank.	Seniority.
82337	Glenny, A. H.	FO (ASD)	1. 6.41
	—— A. W. F.	GC (*ret*)	1. 7.36
79727	—— J. E.	FO	5. 6.41
100250	—— M. J.	APO (Tr)	20. 3.41
107955	Glew, N.	PO	22. 8.41
106067	Glibbery, G. A.	PO	10. 9.41
110221	Glickman, J. P.	APO (T) (s)	31.10.41
13154	Gliddon, A. E.	FL (*ret*)	1. 1.31
		SL (ASD)	1.12.41
364813	—— C. W. E.	WO	1. 3.40
73200	—— J. E. C.	FO (ASD)	9. 9.39
105018	Glidewell, C. N.	APO (Tr)	1. 2.41
85471	Glock, A. J. G.	FO (E)	25.11.41
62023	—— K. F.	PO	10. 3.41
85989	Glossop, C.	FO (ASD)	13. 7.41
44151	—— G. A.	FO (T) (s)	9. 4.41
	—— H. H. [8, 201]	Wg. Cr. (cc)	30.10.41
63141	Gloster, G. F.	PO (ASD)	23. 3.41
65559	—— M. J.	PO	30. 4.41
	Gloucester, H.R.H. The Duke of [3]	AM	17. 9.41
		Hon. AC (AAF)	14. 7.38
	Gloucester, H.R.H. The Duchess of [1164]	Air Cdt.	—
103755	Glover, A. G.	PO (ASD)	9.10.41
15072	—— A. M.	SL	1.12.40
106921	—— A. N.	PO (ASD)	19.11.41
83712	—— B. G.	FO	11. 7.41
83878	—— C. C.	FO (T) (e)	9. 8.41
28083	—— C. H.	SL	1. 6.40
43230	—— E. A.	FO (ASD)	7. 3.40
64965	—— E. J.	APO (T) (s)	25. 4.41
29138	—— H. L. M.	SL	1. 9.41
63319	—— H. S.	APO (Tr)	1. 4.41
3628	—— I. M.	ASO (WAAF)	20.10.41
	—— Jack	FL (*ret*)	1. 7.27
91044	—— James	FL (M)	9. 8.40
34238	—— J. N.	SL	1. 9.40
69305	—— J. R.	APO (Tr)	13. 5.41
41843	—— J. T.	FL	21.10.41
722	—— L. A.	ASO (WAAF)	15. 6.40
73680	—— L. M.	FL (ASD)	8.12.40
64596	—— P. F.	APO (Tr)	17. 4.41
107998	—— P. N.	APO (T) (s)	14.11.41
44408	—— R. E.	FO (O)	8. 8.41
74512	—— S. G.	FO (ASD)	26. 9.40
	—— W. A. [25*c*]	—	—
66236	—— W. E.	APO (Tr)	4. 3.41
	Glynn, A. S. [3, 100]	AC (M)	1. 7.38
100472	—— J. J.	FO (M)	2. 6.41
88831	Gnessen, S.	FO (M)	6.12.40
43869	Goacher, H. G.	FO (T) (e)	9. 5.40
108014	Goad, L. R.	PO (O)	21.10.41
3309	—— M. E.	ASO (WAAF)	6.10.41
13130	Goadsby, J. R. D.	Wg. Cr. (T) (s)	1.12.40
75723	Goar, A. J.	FO (ASD)	23.10.40
84370	—— G. J.	FO (ASD)	23. 7.41
35300	Goat, G. W.	FO (T) (e)	12. 6.39
15182	Goatcher, C. A.	SL	21. 8.39
11100	—— C. F. [19*a*]	Wg. Cr. (A)	1. 6.41
78397	—— S.	FO (E)	13. 5.41
45172	Goater, E. F.	FO (ASD)	1. 8.41
31086	Goatly, A. J.	FL (E)	1. 9.40
111922	Goble, W.	APO (Tr)	23.10.41
509066	Gocher, R.	WO	1. 7.41
61437	Godbeer, F. C. C.	PO (E)	16. 5.41
89821	Godber, F. L.	PO	22.12.40
81306	—— G. N. L.	FL (M)	25. 6.41
41998	Godby, P. R.	FO	5.11.40
86450	Goddard, A. McC.	FO (ASD)	1. 9.40
3690	—— A. V.	ASO (WAAF)	27.10.41
82118	—— B. W.	FO (ASD)	19. 7.41
	—— C. J. [23]	—	—
101124	—— C. W.	PO (ASD)	11. 7.41
83989	—— E.	FO	19. 8.41
85542	—— E. A.	PO (A)	2.11.40
2645	—— E. M.	ASO (WAAF)	18. 8.41
111996	—— F. J. P.	PO	18.11.41
78990	—— F. R.	FO (ASD)	5. 5.41
77153	—— G. F.	FO (ASD)	17. 9.40
107532	—— H.	APO (T) (s)	11. 9.41
70253	—— H. G.	FL	16.12.40
83355	—— H. H.	FO (ASD)	11. 7.41
86939	—— H. W.	FO (ASD)	18.10.41
343332	—— J.	WO	1.10.40
80619	—— J. F.	FO (ASD)	7. 6.41
76999	—— J. McA.	FO (ASD)	29.12.40
106631	—— J. T.	PO (ASD)	12. 9.41
2948	—— M. E.	ASO (WAAF)	8. 9.41
61104	—— N. G.	PO (ASD)	14. 2.41
	—— R. V.	AC	1.12.40
36126	—— W. B.	FL	3. 9.40
350285	—— W. J.	WO	11.11.39
364057	—— W. M.	WO	1. 3.40
72337	Godden, Alan L.	FL (E)	1. 3.41
85434	—— Arthur L.	FO (ASD)	30. 8.40
84996	—— G.	FO	24. 8.41
78320	—— G. L.	FO (ASD)	11.10.40
75379	—— L. I.	EO	—
		FO (ASD)	16. 1.41
05222	—— S. F.	Wg. Cr.	1. 3.41
506757	—— W. J.	WO	1.11.41
65900	—— W. J. G.	APO (Tr)	1. 5.41
66642	Godden-Kent, H. P.	PO (ASD)	19. 5.41
105903	Godding, L. J.	PO (ASD)	5.11.41
78398	Godecaux, H. H.	FO (E)	13. 5.41
2671	Godfery, D. M.	ASO (WAAF)	18. 8.41
	Godfray, J. C. F. [25]	—	—
68464	—— J. W. D. L.	APO (Tr)	27. 3.41
39820	Godfrey, Alan C.	FL	6. 7.41
76357	—— Arthur C.	FL (ASD)	15. 9.40
106089	—— A. H. E.	APO (T) (a)	19. 9.41
81265	—— A. P.	FO (ASD)	27. 6.41
	—— B. H. [18*a*]	FL	1. 7.30
	—— C. B.	FO	1. 4.18
100489	—— C. E.	FO (D)	24. 6.41
66156	—— D.	APO (Tr)	1. 2.41
61124	—— E. G. R.	PO (ASD)	15. 2.41
77224	—— F. E.	FO (ASD)	22.10.40
335504	—— F. T.	WO	15. 3.41
84406	—— G. C.	FO (T) (s)	11. 5.41
62740	—— G. F.	PO (ASD)	21. 3.41
46212	—— H. J.	PO (O)	24. 7.41
66058	—— H. R.	PO (ASD)	25. 4.41
363970	—— J.	WO	1. 4.41
77353	—— K. W.	PO (G)	16. 3.40
109006	—— L. F.	PO (ASD)	10.12.41
40261	—— M. D.	PO	8.10.38

Personal No.	Name.	Rank.	Seniority.
3180	Godfrey, M. W.	ASO (WAAF)	22. 9.41
33251	—— O.	SL	1. 3.41
88393	—— P. P.	PO	19.11.40
90880	—— R.	FO (B)	7. 9.40
68176	—— T. W. G.	PO	29. 5.41
30133	Godfrey-Faussett, D. F.	FO	5. 1.37
90564	Goding, R. R.	SL (ASD)	1.12.41
	Godman, A. L.	GC (*ret*)	30. 6.23
	Godsave, G. E.	SL (*ret*)	1. 7.25
101667	Godsell, G. E.	PO (ASD)	18. 9.41
45045	—— R. A.	FO (T) (S)	12. 1.41
41961	Godsmark, F. R.	PO (ASD)	3. 9.39
2799	—— N. M.	ASO (WAAF)	1. 9.41
	Godson, J. F. M.	S (PMNS)	3.11.41
	—— M. D.	S (PMNS)	14. 6.40
62194	—— R. [25]	PO (E)	30. 5.41
1575	Godwin, D. P. F.	ASO (WAAF)	25. 1.41
	—— F. W. [6]	—	—
362933	—— H. W.	WO	1. 8.40
42055	—— J. H.	FO	18.11.40
35385	—— J. J.	WO	1. 3.40
43369	—— R.	FO	1. 4.41
84239	Goebel, R. F. S.	FO (ASD)	11.10.41
108699	Goff, F. R.	PO (ASD)	10.12.41
103756	—— S. M.	PO (ASD)	9.10.41
110712	Goffron, T. C.	APO (Tr)	5. 9.41
	Goggin, J. S. [24]	SL (E) (*ret*)	1. 1.34
31437	—— T. J.	FO (E)	17.10.40
3629	Goide, N. J. L.	ASO (WAAF)	20.10.41
62631	—— S.	FO (M)	11. 3.41
60204	Golby, A. G.	PO (ASD)	17. 1.41
67997	—— P. W.	APO (Tr)	16. 4.41
60959	Gold, A.	PO (ASD)	10. 2.41
47286	—— A. G. W.	PO	30.10.41
81831	—— C. M.	FO (ASD)	12. 7.41
100894	—— D. G.	APO (Tr)	21. 5.41
	—— E. [9]	—	—
107802	—— M.	FO (M)	3.10.41
86987	Goldberg, A.	FL (M)	15.10.41
63768	Goldbloom, P.	PO (ASD)	2. 5.41
342373	Golden, J. J.	WO	1.12.39
2646	—— M. M.	ASO (WAAF)	18. 8.41
107443	Golder, R. T.	PO (ASD)	26.11.41
13122	—— W. H.	Wg. Cr. (T)(e)	1. 3.40
104941	Goldfield, L.	PO(ASD)	29.10.41
60286	Goldfinch, L. J. E.	PO	3.11.40
105109	Goldie A.	APO(Tr)	31. 7.41
41281	—— A. B.	FO	3. 9.40
04026	—— A. H.	SL (CC)	13. 7.36
	—— A. H. R. [9]	—	—
37397	—— A. J.	FL	21. 5.40
60454	—— C. H.	PO (ASD)	2.12.40
82084	—— F. W.	FO (ASD)	17. 7.41
67667	—— H. G.	PO	25. 5.41
692	—— M.	ASO (WAAF)	10. 6.40
60116	—— T. H. E.	PO	14. 1.41
33027	Golding, A.	Wg. Cr.	1. 6.41
102660	—— C. E. W.	APO (B)	23. 5.41
104758	—— E. G.	PO (ASD)	15.10.41
103757	—— J. D.	PO (ASD)	9.10.41
69132	—— L. S.	APO (Tr)	5. 4.41
102436	—— R. C.	APO (Tr)	11. 6.41
110589	—— W. R.	PO	14. 6.41
79083	Goldon, T. M.	FO (ASD)	9. 5.41
21364	Goldring, J. F.	FL (A)	1.12.41
356917	—— J. H. C.	WO	1. 6.40
512402	Goldsborough, G.	WO	1. 7.41
107	—— J. M.	FLO (WAAF)	1.12.41
778	Goldsbrough, M. G.	ASO (WAAF)	29. 6.40
68512	Goldsmith, A. C.	APO (Tr)	4. 4.41
	—— D. M.	S (PMNS)	1. 4.41
70253	—— E.	FL	3. 9.40
86083	—— F. H.	FO (ASD)	27. 9.41
46702	—— G.	PO	17. 9.41
341223	—— G. F.	WO	1. 1.41
332513	—— J.	WO	1. 8.34
80127	—— N. E.	PO	21. 5.41
73794	—— P.	FL (A)	1.12.41
76060	—— S. M.	FL (ASD)	18. 1.41
9428	Goldston, J. R.	PO	23. 4.41
45695	Goldstone, G. J.	FO (T) (e)	21.11.40
2933	Goldstraw, B.	ASO (WAAF)	8. 9.41
2547	Goldsworth A. D.	ASO (WAAF)	11. 8.41
81702	—— A. M.	PO (B)	24. 6.40
1457	Goldsworthy, P. O.	ASO (WAAF)	7.12.40
11014	—— W. A. G.	FL (A)	21. 9.40
43964	Goldthorp, J. C. W.	FO	1. 7.41
78830	Goldthorpe, A. M.	FL (M)	23. 4.41
345903	—— H.O.	WO	1.12.40
68315	—— J. A. K.	PO (ASD)	6. 8.41
89273	Goldwyn, L.	PO (A)	15. 2.41
60117	Golightly, R. H.	PO	14. 1.41
21215	Gollan, A.	SL (A)	1. 6.40
72320	—— R. H.	FL (E)	1. 3.41
1344	Gollance, P. T.	ASO (WAAF)	8.11.40
34004	Golledge, G. W.	SL	1. 1.40
102372	Gollin, E. M.	APO (Tr)	10. 4.41
79893	Golings, W. H.	FO (E)	1. 2.41
	Gollop, *Rabbi Dayan*, M.	—	—
44731	—— R. E.	FO (E)	25.11.41
79462	Golovine, M. [16]	FO (T) (e)	28.10.40
36123	Gomersall, F.	SL	1.12.41
69670	—— R. L.	APO (Tr)	1. 3.41
26231	Gomez, P. S. [25*f*]	Wg. Cr.	1. 3.41
34123	Gomm, C. L.	SL	1. 6.41
84245	—— G. W.	FO (A)	21. 9 41
44081	Gommo, R. H.	FO (T) (e)	9. 5.40
109101	Gomperts, A. B.	PO (G)	18.10.41
45596	Gompertz, P. A. L.	PO	19. 4.41
86378	Gonslaves, F. S.	FO	25. 9.41
100355	Gonyon, H. H.	APO (Tr)	12. 5.41
68045	Gooch, A.	APO (Tr)	29. 4.41
348242	—— A. H.	WO	1. 9.41
42056	—— A. H. N.	FO	18.11.40
	—— B. L.	S (PMNS)	1. 4.41
62154	—— K. C.	PO	14. 1.41
87721	—— L. J.	FO (B)	5. 9.41
89328	—— S. W.	PO	24.11.41
89402	—— T. S.	PO	3.12.40
39313	Good, E. A.	FL	3.12.40
109207	—— J.	PO (ASD)	17.12.41
62635	—— J. B.	FO (M)	11. 3.41

Personal No.	Name.	Rank.	Seniority.
85026	Good, J. G.	FO (O)	8. 9.41
65628	—— S.	PO (ASD)	2. 5.41
80731	Gooda, P. S.	FO (E)	1. 4.41
87102	Goodacre, C. L.	FO (T) (e)	24.11.41
107442	—— R. W.	PO (ASD)	26.11.41
101042	Goodale, B.	PO (G)	18. 7.41
25128	—— E. M.	FO	17. 4.39
61266	—— G. G.	PO	16. 2.41
111937	—— J. A.	PO (O)	1.11.41
113693	Goodall, A.	APO (Tr)	7.11.41
1438	—— A. A. G.	FL (E)	1.12.41
91090	—— A. F.	FL (B)	1.12.41
43761	—— C. H.	FO (A)	18. 4.40
104412	—— D. P.	PO (O)	8. 7.41
107156	—— E. R.	PO (ASD)	27. 8.41
60699	—— F. N.	PO (E)	18. 4.41
104226	—— F. W.	FO (D)	25. 7.41
113716	—— J.	APO (Tr)	4.10.41
84783	—— Geoffrey	FO (ASD)	7. 9.41
11089	—— Gilbert [24c]	Wg. Cr. (A)	1. 9.40
64044	—— H.	APO (Tr)	1. 2.41
106700	—— M.	APO (Tr)	14. 7.41
108859	—— R. M.	PO	12. 9.41
104604	—— W.	APO (T) (e)	15. 8.41
88372	Goodall-Copestake, T. N.	FO (D)	26.11.40
103277	Goodban, W. D.	APO (E)	1. 8.41
79112	Goodbody, D. M.	FO (ASD)	14. 5.41
31087	—— R. R.	SL (E)	1. 9.41
40219	—— T. R.	FO	1. 5.41
104759	Goodburn, A.	PO (ASD)	15.10.41
81298	—— R. W.	FO (A)	7. 5.41
63630	Goodby, G. B.	APO (Tr)	5. 4.41
2969	—— H. S.	APO (Tr)	30. 3.41
1008	Goodchild, C. W.	Wg. Cr. (E)	1. 9.41
109900	—— J. P. F.	PO (B)	28. 4.41
44523	—— J. W.	FO	7. 9.41
7713	Goode, A. G.	FO (B)	25. 6.41
2837	—— C. S.	FL (T) (S)	22. 6.41
81675	—— G. E.	FL	10.10.41
88447	—— G. E. F.	FO (O)	17.11.41
505719	—— H.	WO	1. 7.41
72303	—— H. M.	FL (ASD)	1.12.41
62010	—— P.	PO	9. 3.41
3408	—— P. E. T.	ASO (WAAF)	6.10.41
76275	—— R.	FL (E)	13.12.40
1522	—— R. D. G.	ASO (WAAF)	4. 1.41
105438	—— T. J.	PO (ASD)	30.10.41
1506	Goodden, K. T.	ASO (WAAF)	28.12.40
8885	Goodenay, P.	PO (ASD)	13. 6.41
337965	Goodere, J. D.	WO	1. 4.39
61822	Gooderson, A. R.	APO (Tr)	10. 3.41
80732	Goodey, J. H. D.	FO (E)	24. 7.41
62602	Goodfellow, A. W.	APO (Tr)	24. 3.41
76158	—— C. S.	FO (ASD)	27.10.40
2587	—— D. G.	ASO (WAAF)	11. 8.41
101331	—— G. H.	APO (Tr)	20. 5.41
1705	—— N.	ASO (WAAF)	24. 3.41
67708	—— R.	PO	1. 6.41
78151	—— R. G.	FL (T) (S)	31. 8.40
109883	Goodger, C. A.	APO (Tr)	22. 9.41
110222	—— E. M.	APO (T) (e)	31.10.41
74705	Goodger, P. G.	FO (ASD)	7. 6.40
2367	Goodhart, D. J.	ASO (WAAF)	28. 7.41
60864	—— H.	PO (ASD)	27.12.40
32077	—— J. [25f]	Wg. Cr. (T)(a)	1. 3.41
41787	Goodhead, J.	FL	25.11.41
3747	Goodier, J. M.	ASO (WAAF)	27.11.41
105766	Gooding, J. N.	PO (E)	7.11.41
110991	—— R. C.	APO (E)	7.11.41
5472	Goodling, A. M.	PO (E)	25.11.40
67844	—— C. R.	APO (Tr)	1. 2.41
68645	—— K.	APO (Tr)	8. 5.41
31156	—— K. H.	SL (E)	1. 9.41
344915	—— W. J.	WO	14. 3.39
84465	Goodison, E. H.	FO (ASD)	26. 8.41
107034	—— H. A. F.	APO (Tr)	25. 8.41
84764	—— J. W.	FO (ASD)	1. 7.41
2139	Goodlisson, M. P.	ASO (WAAF)	21. 6.41
79332	Goodliffe, A. D.	FO (A)	18. 2.41
106320	—— E. P.	PO (A)	14.11.41
104760	—— H. S.	PO (ASD)	15.10.41
85873	Goodman, A. T.	FO (ASD)	1. 5.41
81400	—— D.	PO (G)	28. 7.40
513056	—— E. H. J.	WO	1. 6.41
42215	—— F. V. S.	FO	18.11.40
45491	—— Geoffrey	PO	12. 3.41
85042	—— George	FO (B)	4. 9.41
70799	—— G. H.	FL	23. 3.41
42678	—— G. M.	FO	24. 3.41
105670	—— G. W. F.	PO (ASD)	30.10.41
33252	—— H. R.	SL	1. 3.41
4532	—— J.	FO (T) (S)	19. 6.41
75850	—— K. I.	SL (ASD)	16. 7.41
13180	—— L. E.	SL	1. 7.38
45423	—— L. W.	PO	8. 3.41
1009	—— M. B.	ASO (WAAF)	10. 8.40
26232	—— N. G.	Wg. Cr.	1. 3.41
85899	—— S. L.	FO (ASD)	2.10.41
45317	—— V. G.	PO (A)	8. 1.41
46494	—— W. F. G. L.	PO (A)	5.12.41
111541	—— W. H.	PO (O)	18.10.41
100179	—— W. R.	PO (ASD)	4. 9.41
14121	Goodread, F. W.	SL (Q)	1. 9.35
78831	Goodrich, B. H.	FL (M)	23. 4.41
85870	—— H. W.	FO (ASD)	27. 9.41
85628	—— R. E.	FL (D)	24. 9.41
102384	Goodricke, C. C.	APO (Tr)	8. 5.41
43574	Goodridge, J. W.	FO (T) (e)	14. 3.39
45267	—— W.	PO (T) (e)	9. 8.40
45179	Goodsell, G.	PO (T) (e)	7.11.40
110829	—— J. E.	PO	22.10.41
	Goodway, T. G. [7]	—	—
87189	Goodwin, A. [12a]	FO (ASD)	18.10.41
74601	—— B. E.	FL (E)	1.12.41
112948	—— C. D.	APO (Tr)	15.9 .41
1171	—— D. P.	ASO (WAAF)	14. 9.40
43887	—— E. A.	FO (T) (A)	23. 5.40
	—— E. S. [25]	AC	1.12.40
103179	—— E. T. H.	PO (ASD)	8.10.41
100925	—— F. J.	APO (Tr)	30. 5.41
68862	—— F. R.	PO (ASD)	23. 5.41
511751	—— G. E.	WO	1. 4.41
79573	—— H. A.	FO (O)	2. 6.41

Personal No.	Name.	Rank.	Seniority.
90928	Goodwin, H. B. N.	FO (B)	16. 9.40
108954	—— H. C. M.	PO	1.11.41
90269	—— H. M.	FO	24. 8.39
2217	—— L. E. [17]	ASO (WAAF)	30. 6.41
19020	—— N. T.	FL (RAFO) SL (ASD)	4.12.35 15. 1.41
60394	—— P. J. L.	PO (ASD)	24. 1.41
105345	—— P. N.	PO (A)	24.10.41
100622	—— P. R.	PO	10. 7.41
106319	—— S. W. C.	PO (A)	14.11.41
90666	Goodwin-Bailey, H. N. C. G.	FO (B)	1. 9.39
2622	Goodworth, M. F.	ASO (WAAF)	11. 8.41
79894	Goodwright, E. A.	FO (E)	24. 7.41
86431	Goodwyn, P. A.	PO (O)	22. 9.40
506090	Goody, A. A.	WO	1. 3.41
68852	—— R.	PO (ASD)	13. 3.41
74637	Goodyear, R. T.	FL (M)	19. 9.40
61105	—— W.	PO (ASD)	14. 2.41
60604	—— W. E.	FO (ASD)	21. 4.41
64966	Goodyer, K. S.	APO (T) (e)	25. 4.41
513121	—— W. G.	WO	1. 2.41
100762	Goold, A. N.	PO (ASD)	4. 9.41
66049	Goolden, G. E.	PO (ASD)	1. 3.41
84948	—— H.	FO	7. 9.41
106630	Goossens, H. D.	PO (ASD)	12.11.41
46078	Gorddard, R.	APO (E)	30. 5.41
564496	Gordon, A. D.	WO	1. 5.41
60865	—— A. D. S.	PO (ASD)	27.12.40
60248	—— A. H.	APO (Met)	4. 2.41
3355	—— A. H.	ASO (WAAF)	6.10.41
89349	—— A. L.	PO	6.12.40
47266	—— A. R.	PO	11.10.41
79683	—— A. S.	FL (ASD)	4. 2.41
3043	—— *Mrs.* B. S. [1020]	—	—
60243	—— C.	PO (ASD)	22. 1.41
104723	—— C. C.	PO (ASD)	4.10.41
	—— C. F.	Wg Cr (CC)	1. 9.41
114853	—— C. J.	APO (Tr)	13.10.41
67992	—— D. A.	APO (Tr)	14. 4.41
29010	—— D. McC.	Wg. Cr.	1.12.40
109625	—— D. S. R.	PO (ASD)	17.12.41
61773	—— E. B.	APO (Tr)	7. 3.41
64844	—— E. H.	FO (M)	11. 4.41
2357	—— E. M. H. [17]	ASO (WAAF)	14. 7.41
85755	—— E. O.	FO (ASD)	5. 7.41
68239	—— E. R.	PO (ASD)	6. 6.41
120359	—— F.	WO	1. 6.40
90617	—— G.	FO	9.12.40
106715	—— G. T.	APO (Tr)	31. 7.41
84997	—— G. W.	FO	24. 8.41
62099	—— H.	PO (ASD)	17. 3.41
46051	—— H. J.	PO (T) (e)	6. 9.41
106393	—— I. J.	PO (ASD)	15.10.41
86721	—— John	PO	19.10.40
100687	—— John	PO (ASD)	30. 6.41
104978	—— J.	FO (M)	15. 8.41
41283	—— Jack, A.	FL	3. 9.41
100356	—— James, A.	APO (Tr)	12. 5.41
36075	—— J. A. G.	Wg. Cr.	1.12.41
02159	—— J. F.	SL	1. 1.26
46601	—— J. G.	APO (T) (e)	10. 6.41
104339	Gordon, J. R.	PO (ASD)	15.10.41
86604	—— J. W.	FL (N)	25.10.41
1212	—— K.	ASO (WAAF)	21. 9.40
89459	—— K. D.	PO (ASD)	13.12.40
72559	—— Mendel	SL (M)	1. 9.41
80887	—— Michael	FO (ASD)	14. 6.41
69979	—— M. E.	FO (M)	13. 6.41
110327	—— N. S.	FO (M)	31.10.41
40779	—— P. S.	FL	29. 8.41
43329	—— Robert	FO (E)	29. 2.40
	—— Robert	AC (*ret*)	1. 51.2
335610	—— R. C. L. W.	WO	15. 5.40
74675	—— R. H.	FL	3.10.41
109626	—— R. M.	PO (ASD)	17.12.41
81426	—— R. O.	PO (T) (e)	24.11.40
43568	—— S.	FO (T) (e)	14. 3.40
23291	—— S. G.	SL (M)	1.12.41
107136	—— T. J.	FO (M)	26. 9.41
75131	—— T. R.	FL (A)	1.12.41
108015	—— Wm.	PO	1. 9.41
87982	—— Wm.	FL (M)	5.11.41
512439	—— W. G.	WO	1. 7.41
78604	—— W. L.	FO (T) (e)	26.10.40
81867	—— W. T.	FL (M)	9. 7.41
39727	—— W. V.	SL	1.12.41
83099	Gordon-Davis, E.	FO (T) (e)	24. 7.41
	Gordon-Dean, H. [25*g*]	GC (T) (e)	1. 7.33
74826	Gordon-Duff, G. E.	SL (ASD)	1. 9.39
36078	Gordon-Finlayson, J. R.	Wg. Cr.	1.12.41
42405	Gordon-Hall, P. J.	FO	18. 2.41
1585	Gordon Jones, B.	ASO (WAAF)	5. 2.41
3748	Gordon-Peiniger, M. E.	ASO (WAAF)	27.10.41
82308	Gordon-Poggi, E. G.	FO (ASD)	10. 4.41
1478	Gordon-Smith, B. J.	ASO (WAAF)	21.12.40
482	—— P. J.	SO (WAAF)	1.12 41
	Gordon-Williams, W [25*f*]	—	—
11074	Gore, C. W.	Wg. Cr. (E)	1. 1.40
41577	—— H.	FL	3. 9.41
75042	—— J. G.	FO (ASD)	10.10.40
78334	—— R.	FO (T) (s)	14. 1.41
100621	—— Robert	PO (O)	5. 7.41
10098	—— R. G.	SL (E)	1. 6.40
90279	—— W. E.	FL	3. 9.40
89721	Gore-Clough, R.	FO (I)	4. 7.41
85437	Gore-Sellon, J. L. [25]	PO (E)	25.11.40
334675	Goringe, F.	WO	1. 4.40
107838	Gorman, I.	PO (ASD)	3.12.41
61365	—— J. H.	PO (ASD)	21. 2.41
77196	—— W. [26]	SL (L)	1. 4.41
62034	Gormby, K. E.	PO (B)	18. 2.41
106873	Gorner, J. G.	PO	13. 9.41
60205	Gorrie, A.	PO (ASD)	17. 1.41
78514	—— A. P.	FL (M)	9. 4.41
80542	—— D. G.	PO	27. 5.40
62383	—— G. J.	PO (ASD)	14. 3.41
40470	Gorringe-Smith, J. E.	FL	25. 8.41
68440	Gorse, H. J. L.	APO (Tr)	24. 3.41
82765	Gorst, D. C.	PO (ASD)	17. 7.41

Personal No.	Name.	Rank.	Seniority.
78507	Gorton, E. A.	FO (ASD)	15. 2.41
78772	Gorwood, R. E.	FO (ASD)	7. 3.40
68073	Gosden, J. M.	PO (E)	8. 8.41
442	—— M.	ASO (WAAF)	12. 2.40
105899	—— W. M. G.	PO (ASD)	5.11.41
82473	Goslett, G. D. L.	FO (ASD)	21. 7.41
80099	Gosling, D. F.	PO	23. 4.41
70256	—— E. L.	FL	3. 9.40
590036	—— F. A.	WO	1. 5.41
108166	—— F. J.	PO	11.10.41
85254	—— R. C.	FO	7. 9.41
40107	Gosman, A. D.	FL	12. 2.41
108592	Gosnell, E. S.	PO (ASD)	18. 9.41
33002	—— R. J.	Wg. Cr.	1. 6.41
84144	Goss, F. S.	FO (ASD)	15.11.40
64705	—— J.	APO (Tr)	21. 4.41
2934	—— J. M. V.	ASO (WAAF)	8. 9.41
78067	—— Leonard A.	FO (ASD)	21. 3.41
106322	—— Leslie A.	PO (A)	14.11.41
	—— P. H.	Wg. Cr (ASD*)	17.10.41
84344	—— P. N.	FO (B)	9. 8.41
60743	—— *Rev.* T. A.	SL (Ch)	1. 2.41
82804	Gossage, J. W.	FO (ASD)	14. 7.41
	—— *Sir* Leslie [105]	AM	7. 7.40
81826	—— N. F.	FO (ASD)	10. 7.41
75940	Gosschalk, E. D.	FO (E)	20. 1.41
74106	Gosse, R. W.	FO (ASD)	19. 9.40
84831	Gosset, I. H.	FL (M)	3. 9.40
72042	Gossip, W. H.	FL (M)	23. 9.39
60823	Gossland, D. U.	PO	23. 1.41
2995	Gostelow, F.	WO	1. 5.35
100727	—— W. F.	PO (ASD)	30. 8.41
106920	Gostling, E. M.	PO (ASD)	19.11.41
100728	Gotelee, R. F. G.	PO (ASD)	30. 8.41
46315	Gotham, V. L.	PO (O)	5. 8.41
103445	Gothard, C. F.	APO (Tr)	4. 7.41
72130	—— H. A. S. [25*a*]	FL (E)	1. 6.41
84466	Gott, A. F. G.	FO (ASD)	21. 4.41
517877	—— A. G.	WO	1. 8.40
75203	—— H.	SL (T) (e)	1. 6.41
67911	—— W.	APO (Tr)	25. 3.41
109205	Gottelier, C. L.	PO (ASD)	17.12.41
	Gottlieb, B. [5, 8*a*]	—	—
104999	Gottlieb, J. L.	FO (D)	15. 8.41
	—— R. [8]	—	—
88207	Gotto, B. A.	FO	27. 9.41
357523	—— W.	WO	1. 6.41
	Gotts, J. B. [5]	—	—
590338	—— S.	WO	1. 3.41
3446	Goucher, E. B.	ASO (WAAF)	13.10.41
103593	—— R. T.	PO	16. 8.41
60010	Goude, G. R.	PO (A)	7. 3.41
35309	—— J.	FO (T) (a)	19. 6.39
42562	Goudge, I. P. C.	FO	1. 2.41
72218	—— P. A. M. [25]	SL (E)	1.12.41
77583	Goudie, C. A. H.	FO (T) (s)	11. 6.41
73878	—— D.	FO (ASD)	9. 1.40
109085	—— F. G.	PO (ASD)	24.12.41
63606	—— G. R.	APO (Tr)	3. 4.41
41172	Gouge, G. P.	FL	3. 9.41
100861	—— W. R.	APO (Tr)	2. 5.41
72217	Gough, A. F. S. [23]	SL (E)	1.12.41
	—— C. E. F.	—	—
45236	—— C. L.	PO (G)	18.12.40
74513	—— E. G.	FL (ASD)	26. 5.41
62011	—— F. E. A.	PO	9. 3.41
108865	—— G.	PO (ASD)	19.11.41
23013	—— G. A.	WO	15.12.32
60395	—— G. H. B.	PO (T) (e)	24. 1.41
68363	—— H.	APO (Tr)	26. 2.41
64207	—— H. D.	PO (E)	27. 6.41
1920	—— J.	ASO (WAAF)	3. 5.41
107487	—— J. H.	PO (ASD)	1.12.41
90067	—— K. W.	SL	1.12.40
83717	—— N. D.	FO	27.10.41
35102	—— R. D.	SL (T) (e)	1. 6.41
78136	—— S. P.	FO (B)	15. 2.41
196	—— Y. J.	FIO (WAAF)	4. 2.41
80620	Gough-Williams, I. H.	FO (ASD)	7. 6.41
40692	Gould, A. H.	FL	3. 9.41
	—— A. W. [7]	—	—
	—— C. G. S.	Wg. Cr.	1. 4.18
42563	—— C. H.	FO	24. 2.41
79042	—— C. H. M.	FO (ASD)	4. 5.41
44023	—— C. L.	FO (T) (e)	7. 8.41
45269	—— D. J.	PO (A)	18.12.40
41173	—— D. L.	FL	3. 9.41
64442	—— F. C.	APO (Tr)	19. 2.41
35072	—— F. H. V.	FL (T) (s)	18. 5.40
107589	—— H. D.	PO (ASD)	3.12.41
85060	—— H. R.	FO (ASD)	23. 6.41
87061	—— J. D.	PO	19.10.40
68240	—— J. H.	PO (ASD)	6. 6.41
1443	—— J. M. B.	ASO (WAAF)	11.12.40
452	—— J. M. N.	SO (WAAF)	1.12.41
61584	—— L. J.	PO (ASD)	10. 3.41
	—— L. T. N.	GC	1. 1.34
	—— M. [25*a*]	—	—
79794	—— R. E. H.	FL (ASD)	30. 4.41
91151	—— R. F.	FL (A)	1.12.41
63338	—— R. M.	APO (Tr)	3. 4.41
83026	—— T. H.	FO (ASD)	17. 6.41
73204	—— W. G.	FL (ASD) / EO	1.12.41 / —
64774	—— W. G. V.	PO (E)	12. 7.41
89721	—— W. M. [14]	FO (ASD)	17. 8.41
101798	Goulden, H.	FO (M)	4. 7.41
100869	—— L. J.	APO (Tr)	7. 5.41
65773	Goulding, C.	APO (Tr)	17. 3.41
89287	—— *Rev.* C. R.	SL (Ch)	17.12.40
63233	—— F. W.	PO (ASD)	25. 4.41
84407	—— *Sir* W. B.	FL (ASD)	10. 8.41
100128	Gouldsmith, G. B.	PO (ASD)	27. 8.41
83118	Gouldson, P. J. [25*g*] 106]	FO (T) (s)	24.10.41
483	Goulé, E. M.	SO (WAAF)	1.12.41
46342	Goule, H. W.	PO	19. 7.41
78074	Goulstone, W.	FL (M)	12. 3.41
100061	Goulton, J. D.	PO (D)	14. 6.41
157141	Goulty, J. N.	WO	1. 6.40
108585	—— L. C.	PO (ASD)	10.12.41

Personal No.	Name.	Rank.	Seniority.
66852	Goundry, H. B.	APO (Tr)	24. 3.41
334697	Gourdry, T. H.	WO	18. 9.39
74514	Gouriet, A. W. E.	FL	20. 7.41
90660	Gourlay, D. W.	FL (AAF)	14. 3.39
60346	—— H. W.	PO (B)	7. 1.41
90853	—— J. S.	FL (M)	23. 3.40
102885	—— J. Stewart	APO (Tr)	11. 6.41
104471	Gourlie, R. N.	PO	2. 8.41
3447	Gout, E. K.	ASO (WAAF)	13.10.41
69242	Gover, D. F.	APO (Tr)	2. 5.41
46919	—— J. E. L.	PO	4.10.41
3028	Gow, E. D. S.	ASO (WAAF)	15. 9.41
40820	—— I. R.	FL	3. 9.41
82022	—— W. G.	PO (ASD)	5. 7.40
84197	—— W. J.	FO (ASD)	22. 8.41
101288	Gowan, A.E.	APO (Tr)	—
	Gower, E. L.	GC (B)	1. 9.40
514691	—— H.	WO	1. 9.41
106742	—— I.	APO (Tr)	22. 8.41
84769	—— L. M.	FO (ASD)	30. 8.41
72258	—— W. E.	SL (E)	1.12.41
40166	Gowers, A. V.	FL	3. 9.41
61660	Gowing, C. G.	APO (Tr)	1. 2.41
46519	—— H. J.	PO (T) (a)	28. 2.41
66397	Gowland, S. J.	APO (Tr)	26. 4.41
67382	—— R. R.	APO (Tr)	25. 3.41
67019	Goy, E.	PO	23. 4.41
3310	Goyder, A. B.	ASO (WAAF)	6.10.41
42057	Goyen, F. McK.	FO	18.11.40
	Grabaskey, H. P. [21]	—	—
32141	Grace, A. D.	SL	1. 2.39
17080	—— A. H.	FL	3. 9.39
15193	—— C. F. H.	Wg. Cr.	1. 3.40
27104	—— E. B.	SL	3. 9.41
106554	—— H. T.	PO (O)	30. 8.41
85982	—— H. G.	FL (ASD)	25.12.40
105439	—— J. C.	PO (ASD)	30.10.41
90156	—— J. G.	PO	5. 9.39
111893	—— M.	APO (Tr)	7.10.41
2839	—— M. R. E.	ASO (WAAF)	1. 9.41
75941	—— R.	FO (E)	20. 1.41
14243	—— R. F. T.	Wg. Cr. (M)	1. 9.41
68988	—— R. V. C.	APO (Tr)	1. 2.41
108605	—— S. R.	PO	30. 9.41
110115	—— W. A.	PO (ASD)	24.11.41
80664	—— W. J.	FO (ASD)	14. 6.41
86224	—— W. S.	FO (ASD)	5. 7.41
31143	Gracey, F. J.	SL (E)	1.12.41
90020	—— W. B. W.	SL	1.12.41
29090	Gracie, E. J.	SL	1.12.41
21349	Gradon, O.	FL (A)	1. 9.41
105440	—— W. McG.	PO (ASD)	30.10.41
105441	Gradwell, C.	PO (ASD)	30.10.41
111281	—— J. W.	APO (Tr)	19. 7.41
43670	—— R.	FO (ASD)	2. 5.40
354346	Grady, J.	WO	1. 7.40
67837	Graely, J. W.	APO (Tr)	28. 2.41
66598	Graeme, D. B.	PO	18. 5.41
40619	Graeme-Evans, F. R.	FL	3. 9.41
64845	Graff, E. L.	FO (M)	11. 4.41
90955	Grafton, J. A.	FO (B)	3. 9.40
60	Graham, A.	SO (WAAF)	1.12.41
45041	—— A. C.	PO	4.12.40
90348	—— A. D.	PO	21. 9.39
88500	—— A. G.	PO (B)	31.10.40
46295	—— A. L. R.	PO (ASD)	25. 9.41
110326	—— A. McM.	FO (M)	31.10.41
69187	—— A. P.	APO (Tr)	28. 4.41
	—— C. C. [62]	—	—
60877	—— C. G.	PO (ASD)	1. 2.41
31061	—— D. H. M. [25a]	SL (E)	1. 6.40
77290	—— D. K.	FO (ASD)	1. 1.41
37449	—— Edward	SL	1.12.40
89013	—— Edwin	PO (E)	22. 2.41
	—— E. L. M.	S (PMNS)	1. 1.26
109385	—— E. W.	FL (M)	24.10.41
110702	—— F.	APO (Tr)	28. 8.41
75399	—— F. B.	FL (D)	12.10.40
2767	—— F. Beatrice	ASO (WAAF)	25. 8.41
100929	—— F. D.	APO (Tr)	3. 6.41
67460	—— F. H.	APO (Tr)	10. 4.41
83440	—— G.	FO (ASD)	12. 8.41
346754	—— G. A.	WO	1. 1.41
86497	—— G. B.	FO (ASD)	2.10.41
61855	—— G. D.	FO (M)	18. 2.41
40049	—— G. F.	SL	1.12.41
113698	—— G. H.	APO (Tr)	12.11.41
949	—— G. M. M.	ASO (WAAF)	3. 8.40
68493	—— H.	APO (Tr)	1. 4.41
685	—— H.	ASO (WAAF)	1. 6.40
72574	—— H. A.	SL (M)	1. 9.41
76903	—— H. C. T.	FO (G)	4. 2.41
32009	—— H. R.	Wg. Cr.	1. 3.41
103180	—— H. T.	PO (ASD)	8.10.41
78226	—— John	FL (M)	19. 3.41
85567	—— John	PO (A)	2.11.40
46007	—— John	PO (ASD)	13. 6.41
	—— J. B.	GC	1. 1.34
41174	—— J. Charles	FL	3. 9.41
66880	—— J Critchley	APO (Tr)	28. 3.41
107440	—— J. G.	PO (ASD)	26.11.41
506906	—— J. H.	WO	1. 5.41
66881	—— J. K.	APO (Tr)	28. 3.41
105902	—— J. L.	PO (ASD)	5.11.41
89603	—— J. M.	PO	29.12.40
75381	—— J. P.	FL (ASD)	9.10.40
44127	—— James R.	FO	2. 5.41
86294	—— John R.	FO (M)	8.10.40
46934	—— J. Stuart	PO	1.11.41
562115	—— J. Scott	WO	1. 7.41
84956	—— J. W. W.	FO	7. 9.41
77764	—— L. H.	FO (ASD)	28. 2.41
87502	—— L. J. P.	FO (ASD)	5.10.41
86213	—— L. N.	FO (ASD)	10.10.41
81912	—— L. W.	PO	14. 7.40
64558	—— Mark	APO (Tr)	16. 4.41
67660	—— Michael	PO	25. 5.41
	—— M. B. C.	S (PMNS)	1. 4.41
86269	—— M. E.	FO (A)	21. 8.41
779	—— M. M.	ASO (WAAF)	29. 6.40
540	—— M. S.	ASO (WAAF)	26. 3.40
89363	—— P. F. R.	PO	24.11.40
85538	—— Reginald	PO (E)	25.11.40
	—— Ronald	AVM	10. 1.41

Personal No.	Name.	Rank.	Seniority.
79643	Graham, R. B.	FO (ASD)	12. 1.41
84334	—— R. C.	FO	24. 8.41
81215	—— R. F.	FO (ASD)	3. 5.41
60526	—— R. M.	FO	19.11.41
72159	—— R. O. M.	SL	5.10.41
68636	—— R. P.	APO (Tr)	4. 5.41
20021	—— R. R.	Wg. Cr.	1. 7.37
	—— S.	GC	1. 6.40
62939	—— S. B.	APO (Tr)	28. 3.41
43493	—— S. H.	FO (T) (e)	14. 3.40
	—— S. H. M. [24]	—	—
84784	—— S. K.	FO (ASD)	7. 9.41
65478	—— W. C.	FO (N)	6. 4.41
46289	—— W. G.	FO (ASD)	27. 5.41
105235	—— W. J. L.	PO (ASD)	29.10.41
84811	—— W. L.	PO (ASD)	11. 9.40
61044	Graham-Hogg, D.	PO	19. 1.41
85238	Graham-Little, E. B.	FO	7. 9.41
131	Graham-Simpson, B.	SO (WAAF)	18.10.38
62686	Graham-Smith, G.	PO	23. 3.41
78351	Graham-Wigan, A. J.	FO (ASD)	1.12.40
	—— L. G.	FL (CC)	31. 7.39
	Grahame, C. M.	S (PMNS)	1. 4.41
107003	Grainge, A. H.	APO (Tr)	4. 7.41
58115	Grainger, H.	WO	1. 5.22
103758	—— H. G.	PO (ASD)	9.10.41
76008	—— H. J. W.	FO (ASD)	27.11.40
104348	—— J. A.	PO (ASD)	15.10.41
1102	—— J. B.	ASO (WAAF)	31. 8.40
62195	—— J. E. H.	PO (E)	30. 5.41
107590	—— R. B.	PO (ASD)	3.12.41
515428	—— S. J.	WO	1. 9.41
46681	—— S. G.	APO (T) (e)	30. 8.41
101433	—— S. L.	PO (A)	12. 9.41
74107	Grand, S. E.	FO (ASD)	1. 4.40
63937	Grandhaie, E. V. C.	PO (ASD)	18. 4.41
2885	Grandin, M.	ASO (WAAF)	8. 9.41
32078	Grandy, J.	SL	1. 2.39
66925	Grange, G. S.	APO (Tr)	2. 4.41
66790	—— J. A. D.	APO (Tr)	13. 3.41
67346	—— R. M. D.	APO (Tr)	2. 4.41
68662	Granger, E.	FL (M)	3. 6.41
85927	—— R. F. T.	FO	7.10.41
103107	—— T. E.	PO (ASD)	1.10.41
	Grant, Andrew [20]	AC (M)	1. 9.40
362	—— A.	SO (WAAF)	1. 9.40
80733	—— Alexander	FO (E)	24.10.41
65745	—— Alexander	APO (Tr)	14. 2.41
104349	—— A. F.	PO (ASD)	15.10.41
61366	—— A. G. S.	PO (ASD)	21. 2.41
90181	—— A. M.	SL	1.12.41
86735	—— A. W.	PO (B)	7.10.40
465	—— B. E.	SO (WAAF)	1.12.41
44144	—— B. R.	FO (T) (e)	9. 5.40
87983	—— B. S.	FL (M)	5.11.41
2935	—— C. I.	ASO (WAAF)	8. 9.41
42959	—— C. W.	FO (G)	17. 1.41
74515	—— David	FL (ASD)	7. 1.40
61438	Grant, Donald	PO (E)	16. 5.41
68811	—— D. A.	PO	17. 6.41
89223	—— D. F.	PO (E)	7. 3.41
106528	—— D. J.	PO (O)	24. 8.41
47191	—— D. R.	APO (T) (e)	30. 9.41
45197	—— Donald, S.	PO (E)	10.12.40
94846	—— David S.	FO (M)	11. 4.41
73879	—— E. A.	FL (ASD)	15. 8.41
104928	—— E. S.	PO (ASD)	29.10.41
82056	—— F. P.	FO (ASD)	15. 7.41
104644	—— G.	APO (T) (S)	22. 8.41
80888	—— G. A. A.	FL (N)	14. 6.41
42216	—— G. F.	FO	9.12.40
86295	—— G. H.	FL (M)	8.10.41
86688	—— G. S.	FO	12.10.41
29091	—— G. W. P.	Wg. Cr.	1. 6.41
67668	—— H.	PO	25. 5.41
12	—— H. M.	FO (WAAF)	1.12.41
100463	—— I. D.	FL (M)	24. 6.41
72515	—— I. H.	FL	29. 6.41
37801	—— I. P.	SL	1.12.41
220812	—— Jack	WO	1. 8.40
85474	—— John	FO (E)	25.11.41
33313	—— J. B.	SL	1.12.41
105710	—— J. D.	PO (A)	31.10.41
106093	—— J. G.	PO	11. 6.41
37500	—— J. H.	FL (ASD)	1.12.41
1535	—— J. I. H. C.	ASO (WAAF)	15. 1.41
107837	—— J. J.	PO (ASD)	3.12.41
74516	—— J. K.	FO (ASD)	5. 7.40
40220	—— J. R.	FL	23. 5.41
109210	—— J. S.	PO (ASD)	17.12.41
3356	—— K. M.	ASO (WAAF)	6.10.41
109834	—— K. MacK.	APO (Tr)	26. 9.41
65568	—— K. R.	PO	1. 5.41
44802	—— M. G.	PO	2.11.40
88611	—— P.	PO (ASD)	21. 1.41
112128	—— R.	APO (T) (S)	21.11.41
81307	—— R. G. S.	FL (M)	25. 6.41
86280	—— R. N.	FO (M)	1. 10.40
33417	—— S. B.	FL	17. 6.41
45475	—— W. S. J.	PO (T) (e)	11. 7.41
2140	Grant-Crawford, J. V.	ASO (WAAF)	21. 6.41
88036	Grant-Dalton, H. H.	FO	7.11.41
01079	—— S. [18*a*]	Wg.Cr.(*ret*)	1. 4.18
90243	Grant-Ferris, R. G.	SL	1. 3.41
40821	Grant-Govan, G.	FL	3. 9.41
104542	Grantham, F. A.	PO	20. 8.41
69413	—— G.	APO (Tr)	25. 4.41
64775	—— H. J. [24*a*]	PO (E)	25. 7.41
89870	—— H. M.	PO (ASD)	3. 1.41
05187	—— W. I. [26]	Wg. Cr. (L)	4. 9.39
27176	Granville, E. G.	Wg.Cr.(T)(a)	1.12.40
31439	Granville Brown, J. H.	FL (E)	1.12.41
82845	Granville-Smith, S. H.	FO (ASD)	15. 3.41
77321	Grass, H. A.	FO (ASD)	26. 1.41
41579	Grassick R. D.	FL	3. 9.41
72406	Grasty, G. H.	FL (E)	1. 3.41
	Grattan, M. P. G.	S (PMNS)	1. 4.41
61728	Grattan-Guinness, G. H.	APO (Tr)	28. 2.41

Personal No.	Name.	Rank.	Seniority.
103759	Gratwick, A. W. T.	PO (ASD)	9.10.41
62712	Graty, T. E. C.	APO (T) (S)	21. 3.41
	Grave, E.	FL (CC)	19. 5.39
	—— F.	SL (E) (*ret*)	1. 1.24
39315	Graveley, R. C.	SL	1.12.41
70260	Gravenor, H. N.	FL	8. 9.40
334164	Graver, S. F.	WO	22. 5.39
67454	Graves, A.	APO (Tr)	9. 4.41
74108	—— A. S.	FO (ASD)	28. 3.40
69222	—— C. D.	APO (Tr)	1. 5.41
73753	—— G. G. G.	SL (ASD)	1.12.41
64946	—— J. R. C. H.	PO	27. 4.41
44464	—— L.	FO (O)	1. 8.41
506907	—— L. C.	WO	1.11.40
69475	—— M. A.	PO	19. 6.41
83289	—— R. C.	FO	17. 8.41
86851	—— T. G.	PO (ASD)	11.10.40
340733	—— T. Q.	WO	1. 1.41
110123	Graves-Smith, N. J.	PO (O)	25.10.41
85080	Gravill, K. M.	PO (T) (e)	23. 8.40
	Gray, Alexander [25*d*]	GC	1. 1.36
89282	—— Allan	PO (A)	15. 2.41
60487	—— Andrew A.	FO (M)	17. 1.41
69947	—— Arthur A.	PO (A)	22. 8.41
82066	—— A. C.	FO (T) (S)	22. 4.41
100611	—— A. H.	PO (G)	28. 6.41
	—— A. M. H.	—	—
90155	—— A. P.	FL	16. 2.40
11168	—— A. W.	Wg. Cr. (A)	1. 4.39
2498	—— B. M. Y.	ASO (WAAF)	1. 8.41
78482	—— C. D.	FO (ASD)	8. 4.41
41844	—— C. F.	FL	23.10.41
85969	—— C. J. V.	FO (E)	25.11.41
81370	—— C. K.	FO	6. 7.41
69530	—— C. R. V.	PO (ASD)	24. 5.41
	—— C. S.	FO (*ret*)	20. 7.19
75618	—— D. B.	SL (ASD)	1.12.41
1018	—— D. E.	ASO (WAAF)	10. 8.40
78832	—— D. R.	FL (M)	23. 4.41
1854	—— D. V. M.	ASO (WAAF)	30. 4.41
102392	—— D. W.	APO (Tr)	16. 5.41
3714	—— E.	ASO (WAAF)	27.10.41
	—— E. Le P.	S (PMNS)	1. 4.41
	—— E. N. H.	Wg. Cr. (M)	1. 7.37
	—— E. W.	APO (E)	17. 5.38
351960	—— F.	WO	1. 6.40
74631	—— G.	FL (M)	18. 9.39
79895	—— George H.	FO (E)	24. 7.41
82280	—— Gerald H.	FO (ASD)	1. 7.41
88209	—— G. J.	FO	6.10.41
25103	—— G. T. S.	FO	—
89243	—— H.	PO (E)	22. 2.41
44061	—— H. B.	FO	1. 4.41
272	—— H. C.	SO (WAAF)	6. 6.40
65239	—— H. C. H.	APO (Tr)	21. 4.41
86679	—— H. D.	FO	14.10.41
363407	—— H. E. P.	WO	1. 9.41
85772	—— H. J.	FO (ASD)	26. 8.41
78171	—— H. R. [15]	FO (ASD)	18. 3.41
75664	Gray, H. S.	FL (D)	31.10.40
	—— I.	S (PMNS)	7. 8.41
64776	—— J.	PO (E)	25. 7.41
	—— J. A.	GC	1. 9.40
60021	—— J. D.	FO (M)	27.12.40
69887	—— J. H.	APO (Tr)	14. 5.41
3357	—— J. J. D.	ASO (WAAF)	6.10.41
60732	—— J. M.	FO (M)	28. 1.41
111049	—— J. S.	APO (Tr)	13. 9.41
62107	—— J. W.	PO (ASD)	4. 4.41
33057	—— K.	Wg. Cr.	1. 6.41
106182	—— M. J.	PO	13. 9.41
	—— *Miss* M. S. [22*b*]	—	—
89557	—— P.	PO (E)	21. 3.41
106426	—— P. H.	PO (ASD)	3.11.41
72081	—— Robert	SL	1.12.41
514415	—— Robin	WO	1. 2.41
45910	—— R. J.	PO (T) (S)	20. 5.41
102416	—— R. P.	APO (Tr)	30. 5.41
62108	—— R. S.	PO (ASD)	4. 4.41
74602	—— R. V.	FO (E)	12. 2.41
72234	—— R. W.	SL (E)	1.12.41
22156	—— S. H. C.	Wg. Cr.	1. 3.40
65275	—— S. V.	APO (Tr)	25. 4.41
85236	—— Trevor	FO	24. 8.41
61137	—— Thomas	PO (ASD)	10. 1.41
61854	—— Thomas	FO (M)	18. 2.41
23244	—— T. A.	FL (D)	3. 5.38
85539	—— T. C.	PO (E)	25.11.40
561132	—— T. W.	WO	1. 1.41
77584	—— V. C. D.	FO (T) (S)	1. 8.41
67998	—— W.	APO (Tr)	16. 4.41
43494	—— W. E.	FL (T) (e)	9. 5.41
105044	—— W. J.	APO (Tr)	11. 6.41
177364	—— W. McL.	WO	1.11.40
73555	—— W. R.	FL (D)	18. 7.40
45273	—— W. T.	PO (O)	18.12.40
2994	Gray-Buchanan, R.M.	ASO (WAAF)	15. 9.41
68934	Gray-King, J. W.	PO (ASD)	20. 8.41
67534	Grayburn, R. W.	FO (M)	13. 5.41
351538	Graydon, W.	WO	4.10.39
267020	—— W. R.	WO	1. 7.40
72117	Grayling, G. B.	FL (M)	23. 9.39
90943	Grayrigge, G.	FL (A)	1.12.41
46769	Grayson, C.	PO	21. 6.31
44421	—— G. W.	FO (T) (S)	15. 2.40
100105	—— W. S.	PO (B)	10. 6.41
44035	Grayston, F. W. D.	FO (ASD)	25. 4.41
84743	Grazebrook, O. H.	FO (ASD)	12. 6.41
78321	Grealy, B. V. [25*a*]	FO (T) (S)	1. 4.41
104246	Grear, *Rev.* A. T. L.	SL (Ch)	19. 8.41
88547	Greasley, W. N.	FO (ASD)	29.11.41
108137	Greatorex, T. A.	PO (ASD)	10.12.41
86156	Greatrex, A. G.	FO (ASD)	4.10.41
78327	—— A. H.	FO (ASD)	15.10.40
63688	—— C. P.	APO (Tr)	8. 4.41
78699	—— S. J.	FO (G)	3. 8.41
106919	Greaves, A. N. R.	PO (ASD)	19.11.41
62823	—— E.	APO (Tr)	1. 2.41
74774	—— E. C.	FO (T) (S)	5. 4.40

Personal No.	Name.	Rank.	Seniority.
68532	Greaves, E. J.	APO (Tr)	9. 4.41
90063	—— G.	SL	1. 3.41
45223	—— Harold	FO (A)	1. 8.41
111889	—— Horace	APO (Tr)	4.10.41
19238	—— J. D.	Wg. Cr.	1. 6.40
83799	—— R. A.	FO (ASD)	12. 7.41
81707	—— R. G.	FO (B)	18. 6.41
65710	—— W. H.	APO (Tr)	1. 2.41
36168	Grece, C. M. M.	SL	1. 3.41
76039	Grech, W. L.	SL (ASD)	1.12.41
341216	Greeff, J. F.	WO	6. 5.38
88548	Green, A. D.	PO (T) (a)	29.11.40
113725	—— Alan E.	APO (Tr)	20.10.41
69779	—— Albert. E.	APO (Tr)	24. 4.41
45165	—— A. G. R.	FO (ASD)	1. 9.41
62255	—— Alexander, J.	PO	26. 2.41
31476	—— Alfred J.	FL (E)	1. 7.40
	—— A. J. [23]	—	—
510941	—— Albert, J.	WO	1.12.40
60575	—— A. McW.	PO (T) (S)	30. 3.41
61157	—— A. S.	PO (ASD)	4. 4.41
35834	—— A. W.	FO (T) (e)	12. 6.39
104402	—— A. W.	PO (O)	15. 6.41
76904	—— B.	FO (G)	2. 3.41
44513	—— B. L.	FO (A)	1. 5.41
80734	—— B. W. P.	FO (E)	16.12.40
107753	—— C.	APO (A)	3.10.41
90830	—— Christopher	FL (B)	22. 5.41
	—— C. [8]	—	—
104900	—— Charles	PO (ASD)	29.10.41
64377	—— C. F.	PO (ASD)	24. 4.41
41527	—— C. L.	FL	3. 9.41
1062	—— C. M. H.	ASO (WAAF)	24. 8.40
90134	—— C. P.	SL	1.12.41
82179	—— D. A.	FO	11. 7.41
	—— D. E.	S (PMNS)	1. 4.41
	—— D. S.	SL	7. 9.39
83783	—— Edward	FO (ASD)	3. 7.41
84042	—— Ellis	FO (B)	6. 8.41
	—— E. C.	FL (A) (*ret*)	1. 7.29
87005	—— Edward B.	FO (N)	1.11.40
04030	—— Eversley B.	FL	20. 3.40
29207	—— E. D.	FO (E)	24. 7.41
67964	—— E. E.	APO (Tr)	9. 4.41
	—— E. M.	S (PMNS)	3.11.41
67612	—— E. N.	PO (ASD)	20. 4.41
106427	—— Frank	PO (ASD)	3.11.41
84614	—— Frank	PO (A)	10.10.40
41528	—— F. A.	FL	3. 9.41
352414	—— F. C.	WO	1. 3.40
515742	—— F. H.	WO	1.10.41
103760	—— F. J.	PO (ASD)	9.10.41
81944	—— F. L.	FO (B)	25. 6.41
86639	—— F. R.	PO	29. 9.40
47130	—— Francis W.	PO (O)	27.10.41
85475	—— Frank W.	FO (E)	25.11.41
516921	—— Fredk. W.	WO	1. 6.41
79896	—— George A. R.	FO (E)	24. 7.41
66180	—— G. B.	APO (Tr)	1. 2.41
103594	—— G. C. D.	PO	16. 8.41
83723	—— Gordon D.	FO	10. 8.41
18169	—— George D.	Wg. Cr. (T) (e)	1. 9.40
39517	Green, G. E. P.	FL	19. 9.40
86250	—— G. F.	PO (ASD)	8. 8.41
65936	—— G. J.	APO (Tr)	2. 5.41
82847	—— G. K.	FO (ASD)	7. 6.41
76315	—— G. R.	FO	10.12.40
82922	—— G. R.	FL (M)	30. 7.41
509674	—— G. S.	WO	1. 2.41
66532	—— Gerald W.	PO	27. 4.41
75065	—— Gordon W.	FL (D)	25. 9.40
349965	—— H.	WO	1.10.40
518320	—— H. E.	WO	1. 4.41
63448	—— H. M. S.	PO	1. 4.41
89460	—— Henry R.	PO (ASD)	13.12.40
149682	—— Horace R.	WO	1. 5.40
63995	—— H. William	PO (ASD)	9. 5.41
69999	—— H. Wilfred	FO (D)	13. 6.41
85568	—— James	FO (A)	2.11.41
69703	—— James	APO (Tr)	21. 3.41
61661	—— Joseph	APO (Tr)	1. 2.41
104135	—— John	PO (ASD)	18.10.41
84187	—— J. A.	FO (ASD)	21. 8.41
79718	—— J. A. S.	FL (M)	28. 5.41
45424	—— J. B.	PO	8. 3.41
76978	—— Jack C.	FO (ASD)	15.12.40
35163	—— James C.	FL (T) (e)	6. 4.41
33253	—— J. D.	SL	1. 9.40
42748	—— John H.	FO	4. 5.41
04031	—— Joseph H.	Wg. Cr.	27. 5.41
	—— J. L. [25*a*]	—	—
1673	—— J. M. B.	ASO (WAAF)	10. 3.41
113738	—— J. S.	APO (Tr)	6.11.41
64457	—— J. W. E.	APO (Tr)	8. 3.41
513396	—— L.	WO	1. 1.41
83753	—— L. F. A.	FO (ASD)	17. 6.41
87190	—— L. L.	FO (ASD)	15. 8.41
42564	—— N.	FO	10. 2.41
104438	—— N. C.	PO	16. 8.41
100212	—— N. K.	PO (ASD)	30. 8.41
103761	—— N. M.	PO (ASD)	9.10.41
90005	—— Patrick	SL	1.12.41
81563	—— Philip	FO (A)	9. 8.41
75959	—— P. J. H.	FO (Met)	4.12.40
2471	—— P. L.	ASO (WAAF)	4. 8.41
81169	—— P. M. A.	FO (ASD)	1. 3.41
41015	—— P. O. V.	FO	3. 9.40
1523	—— P. R.	ASO (WAAF)	4. 1.41
2018	—— Q. F.	ASO (WAAF)	19. 5.41
83879	—— Richard Arthur [18]	FO (ASD)	9. 6.41
83011	—— Ronald A.	FO (B)	18. 7.41
78322	—— R. C.	FO (ASD)	1. 4.41
80684	—— R. C. C.	FO (ASD)	15. 2.41
86915	—— R. F. D.	FO (ASD)	13.10.41
89185	—— R. H.	PO (ASD)	21.12.40
107441	—— R. H. C.	PO (ASD)	26.11.41
109084	—— R. J. G.	PO	1.10.41
44754	—— R. L.	PO	19. 6.40
106972	—— R. R.	APO (T) (s)	10. 7.41
82742	—— R. W.	PO (ASD)	31. 1.41

Personal No.	Name.	Rank.	Seniority.
44623	Green, S.	FO (E)	1. 5.41
65100	—— S. C.	APO (Tr)	1. 2.41
158718	—— S. G.	WO	1. 8.40
46142	—— T.	PO (T) (e)	3. 3.41
68430	—— T. E. T. K.	APO (Tr)	21. 3.41
41788	—— V. V.	FL	25.11.41
86554	—— W. A.	PO (ASD)	14.10.40
352150	—— Walter H.	WO	1. 7.41
87868	—— Warner C.	FO (ASD)	8.11.41
	—— Wilfrid C.	GC (E)	1. 1.40
45958	—— W. J.	PO (T) (e)	24. 3.41
64353	—— W. M.	PO (ASD)	11. 4.41
108700	—— W. N.	PO (ASD)	10.12.41
39518	—— W. P.	FL	3. 9.40
104383	—— W. R.	PO (ASD)	15.10.41
87715	—— William W.	FO (B)	7.10.41
	—— W. W. [5, 6]	—	—
76201	Greenacre, F. J.	FO (ASD)	28. 9.40
79518	—— K. G.	FO (GD*)	27. 5.41
86157	Greenall, P. D.	PO (T) (s)	4.10.40
107302	Greenaway, J. H.	PO (ASD)	26.11.41
78998	—— N. D.	FO (G)	15. 6.41
45280	—— W. F.	FO (T) (e)	5. 1.41
76377	—— W. G.	FO (ASD)	20.11.40
101024	—— W. J. H.	PO	17. 6.41
45450	Greenbank, B. G.	PO (T) (a)	27. 1.41
82152	Greenberg, M. J.	FL (M)	16. 7.41
75410	Greenberry, H. E.	SL (ASD)	1.12.41
87321	Greenburgh, H.	FL (M)	25.10.41
100763	Greene, C. L.	PO (ASD)	4. 9.41
75676	—— D. M.	FL (ASD)	1. 9.39
07113	—— F. C. B.	FL (ASD)	13. 9.39
84467	—— G. A.	FO (ASD)	26. 8.41
66407	—— G. F.	APO (ASD)	24.11.41
60988	—— J.	FO (M)	7. 2.41
88087	—— L. M. P.	FO (ASD)	1.11.41
89871	Greenep, C. L.	PO (ASD)	3. 1.41
79696	Greener, J. W.	FO (ASD)	3. 6.40
74640	Greenfield, B. E.	FL (D)	18. 9.40
563122	—— G.	WO	1.11.40
68772	—— J. C.	PO	8. 6.41
70262	Greenhaigh, G. T.	FO (GD*)	17.12.34
37168	—— J.	SL	1.12.40
560624	—— L.	WO	1. 2.41
101079	—— P.	PO	5. 7.41
512619	—— R.	WO	1. 6.41
111156	Greenhalgh, A. D.	APO (T) (a)	7.11.41
86738	Greenham, M. L.	FO (B)	5. 9.41
108487	—— W. E. C.	PO (ASD)	24. 5.41
40906	Greenhill, C. A. S.	FL	3. 9.41
62059	—— H. A. S.	PO (ASD)	7. 3.41
42377	—— R. A.	FO	1. 5.41
46712	Greenhorn, A. S.	PO (ASD)	10.12.41
76282	Greenhough, A. B. W.	FL (E)	1.11.40
65864	—— A. D.	APO (Tr)	28. 4.41
42000	Greenhous, P. E. J.	FO	6.11.40
357334	Greenhow, A.	WO	1. 6.40
44219	—— R. B.	FO (T) (e)	9. 9.41

Personal No.	Name.	Rank.	Seniority.
78617	Greening, J. S.	FO (ASD)	23. 3.41
70263	Greenland, H. J.	FL	3. 9.40
	Greenlaw, R. R.	GC	1. 9.41
84226	—— W. S. [19]	FO (ASD)	26. 8.41
66288	Greenlees, J. McC.	APO (Tr)	8. 3.41
197	—— M. D.	ASO (WAAF)	4. 7.39
79544	Greenman, L. H.	PO	19. 5.40
43807	Greenoff, F. W.	FO (ASD)	2. 5.40
78172	Greenough, R.	FO (ASD)	20.10.40
80024	Greenshields, J. A.	FL	5.12.39
72838	—— J. W.	FL (ASD)	29. 8.40
88907	Greenshill, G. E. A.	FO (ASD)	28. 7.41
80187	Greenslade, N.	FO (ASD)	2. 2.40
2368	—— O. B.	ASO (WAAF)	28. 7.41
43687	—— W. B.	FO (A)	18. 4.40
45202	—— W. R.	PO	1. 1.41
73205	Greensmith, R. E. [11]	FL (ASD)	1.11.40
68357	Greenspan, —	APO (Tr)	19. 2.41
70264	Greensted, L. B.	FO (RAFO)	19. 9.35
103181	Greenstock, J. W.	PO (ASD)	8.10.41
43240	Greenstreet, T. E.	FO (B)	6. 2.40
46221	Greenup, D. R.	PO	18. 7.41
45741	Greenway, A. T. E.	PO (o)	11. 5.41
64597	—— E. V.	APO (Tr)	17. 4.41
67514	—— R. E.	APO (Tr)	21. 3.41
108363	—— R. J. C.	PO (ASD)	10.12.41
101603	—— T. D.	PO (ASD)	9. 2.41
347605	Greenwood, Arthur	WO	1. 3.39
87322	—— Alan	FL (M)	25.10.41
62454	—— A. J. W.	PO (ASD)	10. 4.41
86852	—— A. C.	PO (ASD)	11.10.40
60906	—— E. F.	PO (ASD)	7. 2.41
45198	—— E. J.	FO	30.10.40
21329	—— E. M.	FL (A)	1. 9.41
24255	—— E. S.	FO (RAFO)	8.10.29
345179	—— F.	WO	1. 3.39
82011	—— F. D.	FO (ASD)	3. 4.41
87916	—— F. E.	FO (ASD)	9.11.41
104645	—— Gilbert	APO (T) (s)	22. 8.41
108155	—— George	PO (ASD)	10.12.41
68565	—— G. F.	APO (Tr)	18. 4.41
61125	—— H.	PO (ASD)	15. 2.41
68213	—— H. C.	PO (B)	18. 4.41
106154	—— Herbert C.	PO (G)	30. 8.41
62086	—— Harry G.	PO (ASD)	8. 3.41
225	—— I. G. E.	ASO (WAAF)	28. 8.39
104391	—— J. A.	PO (ASD)	15.10.41
107213	—— J. C.	APO (E)	26. 9.41
37966	—— J. G. P.	FL	3. 9.40
103762	—— J. H.	PO (ASD)	9.10.41
68886	—— J. P.	FO (ASD)	13. 6.41
41920	—— J. P. B.	FL	6.11.40
67669	—— K.	PO	25. 5.41
112949	—— L.	APO (Tr)	15. 9.41
3735	—— L. C.	ASO (WAAF)	27.10.41
3927	—— M.	—	—
62497	—— R. J. B.	APO (Tr)	1. 2.41
86048	—— R. P.	FO (ASD)	27. 9.41
06064	—— V.	SL	1. 1.24
63388	—— W. E.	FO (M)	21. 3.41
105021	Greep, G. H.	APO (Tr)	25. 2.41
60256	Greer, B. M.	PO (A)	29. 3.41
87984	—— C. O.	FL (M)	5.11.41

Personal No.	Name.	Rank.	Seniority.
100405	Greet, C.	APO (Tr)	22. 5.41
	—— C. B.	GC	1.12.41
65668	—— R. E. D.	PO (ASD)	3. 5.41
407030	Greetham, E.	WO	1. 7.41
73206	Greeves, F. D.	FO (ASD)	17. 9.39
		EO	—
1429	—— M. M.	ASO (WAAF)	30.11.40
67437	Greg, H. G.	APO (Tr)	5. 4.41
44524	Gregg, A. M.	FO	7. 9.41
562552	—— A. W.	WO	1. 1.41
	—— L. D.	S (PMNS)	1. 4.41
	—— M. M.	ASO (WAAF)	12.10.40
46983	—— R. W.	APO (T) (a)	17. 3.41
23271	—— T. J. M.	SL (M)	1.12.41
79611	—— W. P.	FO (T) (e)	30. 8.41
14220	Gregor, J. B.	Wg. Cr. (M)	1. 1.37
106088	Gregory, A.	APO (T) (a)	19. 9.41
63254	—— A. I.	APO (Tr)	1. 2.41
44472	—— Arnold J.	FO (B)	5. 8.41
105442	—— Alan J.	PO (ASD)	30.10.41
	—— A. L.	AC	1. 1.40
77240	—— A. T.	FO (ASD)	16. 1.41
89836	—— C.	PO	22.12.40
73207	—— C. E.	FL (ASD)	1.12.41
514183	—— C. L.	WO	1. 9.41
102268	—— C. M.	FO (M)	18. 7.41
89918	—— D. M.	PO (ASD)	10. 1.41
90731	—— F.	SL (B)	1.12.41
68012	—— G. W.	APO (Tr)	19. 4.41
78173	—— H. O. [15]	FO (ASD)	13.12.40
351521	—— J. A.	WO	1. 7.40
36101	—— L.	SL	1.12.41
60336	—— L. C.	PO	12. 1.41
515199	—— L. E.	WO	1.10.41
37598	—— L. F.	FL	6.11.40
110559	—— L. W. C.	PO	1.11.41
89643	—— N.	FO (ASD)	9.11.41
88051	—— R.	FO (ASD)	28. 6.41
34069	—— R. R.	SL	3. 9.41
354360	—— W. J.	WO	1. 1.41
75348	Gregson, *Rev.* G. W. J.	Ch (Wg. Cr.)	13. 9.41
101902	—— J.	APO (Tr)	13. 5.41
21171	—— J. E.	SL (A)	1. 6.40
04032	—— O. G.	FL	30. 6.22
103520	—— W.	PO	9. 8.41
64045	—— W. C. S.	APO (Tr)	1. 2.41
65524	Grehan, H.	PO	20. 4.41
68753	Greig, A. B.	PO (O)	17. 5.41
104151	—— B. F.	PO (ASD)	15.10.41
	—— D. D'A. A.	GC	1. 3.41
85222	—— D. F.	FO	23. 9.41
1817	—— D. J. N.	ASO (WAAF)	12. 4.41
41789	—— G. J.	APO	29. 3.39
77144	—— H. H.	FO (T) (e)	11.12.40
79672	—— I. B.	FO (T) (e)	20. 8.41
1479	—— J. K.	ASO (WAAF)	21.12.40
01080	—— *Sir* L. L. [4]	Wg. Cr.	1.11.19
85569	—— M. R.	PO (A)	2.11.40
80	—— P. C.	FO (WAAF)	1.12.41
41117	—— S. McN.	SL (E)	1.12.41
	—— T. P. [8*a*]	—	—
110831	Grein, B. E.	PO	22.10.41
82501	Grellis, H. E.	FO (G)	17. 1.41
	Grenfell, E. B.	GC	1. 7.39
	—— E. O.	GC	1. 1.37
	—— G. P.	GC (*ret*)	1. 7.29
70938	—— P. E.	FL	28. 7.40
107009	—— R. C.	APO (Tr)	18. 7.41
83463	Grenfell-Hicks, J. B.	FO (ASD)	28. 3.41
35170	Grennan, M. J.	FL (T) (e)	6. 4.41
	Grenside, P.	ASO (WAAF)	26. 3.40
171812	Gresham, H. A. P.	APO (E)	21.11.41
70265	—— J. H.	FO	25. 9.39
72202	Gresswell, C. H.	SL (M)	1.12.41
90614	Gresty, W.	SL (ASD)	1. 6.41
37318	Greswell, J. H.	SL	1. 3.41
76166	Gretton, J. C.	Wg. Cr. (ASD)	1. 9.39
63391	Gretton-Watson, B. G.	FO (M)	21. 3.41
61295	Greves, B. N.	PO	16. 2.41
8717	Grevett, W. S. G.	—	1. 2.41
83169	Greville, H. G. E.	FO (ASD)	6. 8.41
43970	—— *The Hon.* J. A. H.	FO	1. 7.41
	—— M. Y.	S (PMNS)	1. 4.41
87396	Greville-Heygate, C. E.	PO	2.11.40
112011	—— D. A.	PO	19.11.41
84500	—— R.	FO (ASD)	28. 8.41
85570	Grey, A. W.	FO (A)	2.11.41
75898	—— C. H.	FL (ASD)	9. 7.41
3829	—— D. J.	ASO (WAAF)	3.11.41
86368	—— J. E. I.	FO	22. 9.41
37767	—— J. F.	SL	1. 9.41
88159	—— J. W.	FO (A)	4. 9.41
79747	—— K. E.	FO (O)	2. 6.41
18170	—— P. P.	FO (ASD)	29. 4.41
21330	—— P. R.	FL (A)	1. 9.41
10099	—— T. L.	FO (E) (*ret*)	12. 9.19
		SL (ASD)	1.12.41
65311	—— W. G.	APO (Tr)	26. 4.41
39460	Grey Smith, G. E.	FL	3. 9.40
74853	Gribben, E.	SL (ASD)	1.12.41
35388	—— E. J.	FO (T) (e)	12. 6.39
40695	Gribble, D. G.	FO	3. 9.40
	—— F. H. [7]	—	—
79897	—— G. W.	FO (E)	24. 4.41
78030	—— W. A. J.	PO (ASD)	15. 3.41
110955	Gribbin, *Rev.* H. F.	SL (Ch)	11.11.41
348956	Grice, A. J. H.	WO	15. 5.40
75284	—— A. L.	FO (B)	5.10.40
40534	—— D. H.	FL	16. 6.41
2820	—— E.	ASO (WAAF)	1. 9.41
1384	—— J.	ASO (WAAF)	27.11.40
39383	—— J. R.	SL	1.12.41
	—— R.	GC	1. 3.41
68923	Gridley, B.	PO (ASD)	9. 8.41
46124	—— R. V.	PO (G)	4. 6.41
40907	Grier, T.	FL	3. 9.41
26012	Grierson, C. McK. [10*b*]	Wg. Cr.	1. 6.40
83015	—— D. F.	FO (ASD)	15.10.40
104923	—— G. J.	PO (ASD)	18.10.41
	—— H. N. B.	S (PMNS)	1. 4.41
26135	—— J. [28]	FL (RAFO)	28.10.38
512759	—— J. D.	WO	1. 9.41
44976	—— J. J.	PO	16. 5.40

Personal No.	Name.	Rank.	Seniority.
629	Grierson, M. H.	ASO (WAAF)	25. 4.40
109321	—— W. G.	PO (ASD)	17.10.41
67092	Grierson Jackson, M. W.	PO	18. 5.41
87770	Grieve, G. P.	FO (ASD)	25.10.41
60033	—— J.	FO (M)	7. 1.41
101057	—— J. G. C.	PO	29. 6.41
69730	—— J. W.	APO (Tr)	3. 4.41
3823	—— R. R.	ASO (WAAF)	3.11.41
	—— V. A. E. [24c]	—	—
22115	—— W. E. W.	SL	3. 9.41
61335	Grieves, J. A.	PO (ASD)	31. 1.41
84885	—— J. A. C.	PO (G)	23.12.40
112266	—— J. C.	PO (ASD)	1.12.41
	Grieveson, M. E.	S (*ret*) (PMNS)	1. 7.26
62311	Griffin, A. C.	PO	9. 3.41
514868	—— A. E.	WO	1. 9.41
39043	—— A. G.	FL	3. 9.40
110992	—— A. V.	APO (E)	8. 8.41
505223	—— C. E.	WO	15. 5.40
60579	—— Cecil J.	PO (B)	7. 1.41
85621	—— Cornelius J.	FL (M)	24. 9.41
2171	—— D.	ASO (WAAF)	30. 6.41
108	—— D. A.	FLO (WAAF)	9.12.38
85063	—— E. M.	FO (ASD)	9. 8.41
	—— E. K.	SS (PMNS)	1. 6.37
45764	—— F.	PO (T) (S)	24. 3.41
10100	—— F. C.	SL (E)	1.12.40
106821	—— H.	PO (ASD)	15. 8.41
112930	—— J.	APO (Tr)	19. 3.41
89792	—— J. E. F.	PO	6.12.40
87590	—— J. H. L.	PO (E)	18. 1.40
3630	—— J. M. H.	ASO (WAAF)	20.10.41
3233	—— K. F.	ASO (WAAF)	29. 9.41
107345	—— L. P.	APO (Tr)	7. 7.41
103324	—— N. J.	PO (E)	18. 9.41
11185	—— O. K.	Wg. Cr. (A)	1. 4.39
65494	—— R. C.	PO	5. 3.41
47170	—— R. F.	PO (O)	22.10.41
72665	—— R. T.	FO (ASD)	25. 8.39
	—— S.	S (PMNS)	18.12.40
84408	—— T. D.	FO (T) (e)	16. 8.41
80736	—— T. F.	FO (E)	1. 1.41
102520	—— W. M. R.	PO	19. 7.41
23154	—— W. P.	FL (M)	29.10.39
109476	Griffith, A. E. C.	PO (G)	4.10.41
82396	—— B. J.	FO (ASD)	19. 7.41
108362	—— B. L.	PO (ASD)	10.12.41
68452	—— E. N.	APO (Tr)	25. 3.41
80889	—— Geralt T.	FO (ASD)	14. 6.41
106918	—— Guy T.	PO (ASD)	19.11.41
86018	—— G. W. S.	FO (T) (e)	18. 8.41
73208	—— H. F.	FL (ASD)	1.12.41
61884	—— H. G.	FO (D)	17. 1.41
	—— H. R. [26]	FL (L)	9. 4.40
112936	—— I.	APO (Tr)	19. 6.41
111157	—— J. G.	APO (T) (e)	7.11.41
69092	—— J. R.	APO (Tr)	27. 3.41
74846	—— J. W.	SL (ASD)	1.12.41
62361	—— L.	PO (ASD)	17. 2.41
107909	—— M.	PO (O)	19. 9.41
65368	—— M. D.	APO (Tr)	28. 4.41
1405	—— M. J.	ASO (WAAF)	4.12.40
84998	—— R. A.	PO	24. 8.40
40696	—— W. B-B. H.	FL	3. 9.41
05246	Griffith-Jones, G. L. S.	Wg. Cr. (T)(s)	1. 3.41
88458	—— T.	PO (O)	24.11.40

Personal No.	Name.	Rank.	Seniority.
7826	Griffith-Williams, J. H.	FO (ASD)	1. 6.41
66218	Griffiths, A.	APO (Tr)	1. 3.41
1337	—— A. L.	ASO (WAAF)	2.11.40
86085	—— A. N. W.	PO (T) (s)	27. 9.40
37398	—— A. R. L.	SL	1. 6.41
113657	—— A. T.	APO (Tr)	15.10.41
110728	—— B. M.	APO (Tr)	18. 9.41
104137	—— B. R.	PO (ASD)	15.10.41
32170	—— C.	FL (RAFO)	1.11.36
72839	—— C. David	FL (ASD)	7. 8.40
90234	—— C. Douglas	SL	1. 6.41
90228	—— C. R.	FL (A)	4. 9.40
3824	—— C. V.	ASO (WAAF)	3.11.41
66201	—— D. F.	APO (Tr)	22. 2.41
68812	—— D. G.	PO	18. 6.41
2499	—— D. G.	ASO (WAAF)	1. 8.41
100547	—— D. H.	PO (G)	7. 3.41
83356	—— D. I. W.	FO (ASD)	1. 6.41
42001	—— Desmond R.	FL	6.11.41
88943	—— David R.	PO (ASD)	6.12.40
60490	—— E. A.	FO (M)	17. 1.41
39729	—— E. D.	SL	1.12.41
21580	—— E. H.	WO	15. 5.40
	—— E. W.	S (PMNS)	1. 9.27
23103	—— E. W. B.	SL (M)	1. 6.41
37967	—— F. C.	SL	1.12.41
73639	—— F. W.	FL (ASD)	20. 2.41
61596	—— G. A. P.	PO (ASD)	28. 3.41
100974	—— G. G.	FO (D)	4. 7.41
335938	—— Harry	WO	15. 3.41
46356	—— H.	PO (T) (e)	17. 6.41
108221	—— Horace	APO (Tr)	1. 9.41
75009	—— H. B.	FO (ASD *)	10.10.39
67893	—— H. C.	APO (Tr)	24. 3.41
106846	—— H. S.	PO (G)	12. 9.41
	—— I. M.	S (PMNS)	1. 4.41
64777	—— J. C.	PO (E)	25. 7.41
24027	—— J. F.	Wg. Cr.	1. 3.40
348582	—— J. G.	WO	30. 9.39
87671	—— J. L.	PO	7.11.40
74110	—— J. M.	FO (ASD)	19. 9.40
	—— J. S. [102]	GC (A)	1. 9.41
72525	—— J. W.	FO (T) (e)	7.11.40
60462	—— L.	PO (ASD)	14. 3.41
64407	—— L. E.	PO (ASD)	16. 5.41
24024	—— Morgan	SL	3. 9.41
73209	—— Mervyn	FO (ASD)	7. 9.39
61619	—— M. J.	PO (ASD)	28. 3.41
62272	—— M. R.	PO	29. 1.41
46085	—— N. J.	PO	17. 6.41
21199	—— Percival	SL (A)	1. 6.40
75391	—— Peter	FL (M)	2.10.40
68589	—— P. J. B.	APO (Tr)	23. 4.41
102405	—— P. L.	APO (Tr)	26. 5.41
46049	—— R. B.	PO (T) (e)	6. 9.41
106798	—— R. E.	APO (B)	26. 7.41
83959	—— R. G.	FL (M)	20. 8.41

Personal No.	Name.	Rank.	Seniority.
73210	Griffiths, R. T.	FO (ASD)	8. 9.39
74704	—— R. V. L.	FL	3.10.41
41400	—— S. W.	FL	6.10.41
35026	—— Thomas [24c]	SL (T) (e)	1. 9.40
	—— Trevor	FL (CC)	14. 6.40
46422	—— T.	APO (T) (e)	15. 7.41
63393	—— T. E.	FO (M)	21. 3.41
108277	—— T. O.	APO (Tr)	4.10.41
65001	—— T. W.	PO (ASD)	25. 4.41
3842	—— V. M. M.	ASO (WAAF)	3.11.41
70800	—— W. A.	FL	23. 6.41
	—— W. E. B. [27]	—	—
338115	—— W. J.	WO	9. 9.22
64912	—— W. L.	PO	24. 4.41
69577	—— W. T.	PO (ASD)	20. 8.41
87158	Griffits, H. P.	FO (ASD)	14.10.41
345676	Grigg, F.	WO	1. 4.40
72840	Griggs, A. V.	FL (ASD)	1.12.41
31270	—— C. A.	FL (E)	1. 6.41
1199	—— D. M.	ASO (WAAF)	29. 9.41
59668	—— F. J.	APO (Tr)	28. 2.40
	—— H. W. G. [24]	PO (E)	—
88944	—— W. E.	PO (ASD)	6.12.40
108549	—— W. W.	PO (ASD)	10.12.41
66158	Grigor, J. McI.	APO (Tr)	1. 2.41
	Grigson, J. W. B.	AC	1.12.40
85895	Grigson-Page, L. M.	FO (ASD)	1.10.41
86729	Grillage, F. G.	FO (G)	23.10.41
106136	Grills, F. A.	PO (O)	12. 9.41
68107	Grimaldi, C. B.	FO (M)	23. 5.41
80779	—— P. R. B.	FL (M)	11. 6.41
103763	Grimbly, E. G.	PO (ASD)	9.10.41
60396	Grime, A. T.	PO (ASD)	24. 1.41
3117	—— G. F. L.	ASO (WAAF)	22. 9.41
88592	—— H.	PO (ASD)	2.12.40
111813	—— R.	APO (E)	21.11.41
61166	Grimes, G. E. C.	PO (E)	2. 5.41
106123	—— J. G.	PO	29. 7.41
347469	—— J. P.	WO	14. 3.39
576	—— S. J.	ASO (WAAF)	20. 4.40
41118	—— S. M. T.	SL (E)	1.12.41
1674	Grimley, L. L.	ASO (WAAF)	10. 3.41
3749	Grimmer, D. J.	ASO (WAAF)	27.10.41
81266	Grimsdale, E. M.	FO (ASD)	4. 3.41
65519	Grimsditch, K. R.	PO (O)	19. 4.41
108606	Grimshaw, B.	PO	30. 9.41
61662	—— F.	APO (Tr)	1. 2.41
106068	—— H. C.	PO	10. 9.41
65246	—— J. S.	APO (Tr)	24. 4.41
90592	—— R.	FL (A)	12. 8.41
61663	—— S.	APO (Tr)	1. 2.41
	Grimsted, N. A.	FL (ASD)	18. 9.39
84667	Grimston, *The Hon.* B.	APO	9. 9.40
80850	—— *The Hon.* B. D.	FO	24 .8.41
85857	—— F. B. S. [13]	FO (ASD)	1. 5.41
90132	—— *The Hon.* J.	PO (AAFRO)	14. 1.37
2961	Grimwade, C. M.	ASO (WAAF)	22. 9.41
86310	—— *Rev.* E. P.	SL (Ch)	11.10.40
46204	—— L. S. A.	PO (E)	6. 9.41
68516	Grimwood, C. L.	APO (Tr)	5. 4.41
82764	—— J. L.	WO	.11.40
106369	—— S. A. R.	PO (E)	7.11.41
32226	Grindell, G. J.	Wg. Cr.	1. 9.41
75693	Grindlay, G. E.	FO (G)	17.12.40
66475	—— R. W. G.	FO (M)	2. 5.41
33206	Grindon, J. E.	SL	1.12.41
3509	Grinling, J. M.	ASO (WAAF)	13.10.41
85061	Grinnell-Milne, D.	FO (ASD)	3. 8.41
04034	—— D. W.	PO (ASD)	25. 4.39
		FL (*ret*)	1. 1.21
101209	Grinsell, L. V.	PO (ASD)	14. 9.41
75506	Grinsted, N. A.	FL (ASD)	18. 9.39
46111	Grisebrook, F. L.	PO (ASD)	23. 6.41
101898	Grisedale, C. H.	APO (Tr)	9. 5.41
45148	Grisman, W. J.	PO (O)	11.12.40
2814	Griswold, A. L.	ASO (WAAF)	1. 9.41
76905	Grocott, J.	FO (G)	4. 2.41
42972	Grogan, G. J.	FO (G)	17. 1.41
295475	—— T.	WO	1. 3.40
61005	Grogarty, D. St. J.	PO	21. 2.41
1692	Grogono, J. S.	ASO (WAAF)	10. 3.41
107957	—— N. D.	APO (T) (e)	14.11.41
72841	Groner, B. G.	FL (ASD)	1.12.41
103764	Grooby, J.	PO (ASD)	9.10.41
76050	Groocock, T. F.	FO (B)	29. 9.40
87226	Groom, A. C. H.	FO (ASD)	21.10.41
37075	—— A. D.	Wg. Cr.	1.12.41
13155	—— A. E.	Wg. Cr. (T) (A)	1. 6.40
24233	—— A. J. P.	SL (ASD)	1.12.41
107270	—— A. R.	APO (T) (e)	26. 9.41
35229	—— F. E.	FO (T) (S)	12. 6.39
23079	—— J. L.	SL (M)	1. 6.41
40221	—— P. R. M. [25*a*]	FL (E)	1. 3.41
	—— V. E. [10*b*]	GC	1. 9.40
106419	—— W. H.	SL (Ch)	9. 9.41
68533	Groombridge, F. A.	APO (Tr)	9. 4.41
74957	Groome, E. D. S.	SL (ASD)	1.12.41
	Grose, E. A.	S (PMNS)	2. 8.39
110306	—— F.	PO (G)	3.10.41
	—— T. J. [10]	—	—
62921	Grose-Hodge, G. C.	APO (Tr)	27. 3.41
90475	Gross, E. C.	SL (M)	1. 9.41
65369	Grossart, W. J. W.	APO (Tr)	28. 4.41
77866	Grosse, C. C. H.	FO (ASD)	10. 6.41
86950	Grosset, A. B.	PO (ASD)	21.10.40
45199	Grossey, C. S.	PO	8. 1.41
103278	Grossman, A. N. J.	PO (E)	7.11.41
88841	—— F.	FO (D)	6.12.40
83960	Grossmark, C. S.	FL (M)	20. 8.41
107378	Grosvenor, J. W.	APO (Tr)	7. 8.41
36	Grou, T. A.	WO	1. 2.40
88775	Grounds, S. P.	FO (ASD)	22.11.41
44973	Grout, D. L.	FO	13.11.41
11228	—— E. J.	Wg. Cr. (A)	1. 7.38
45007	—— W. L.	PO (A)	13.12.40
109679	Grove, A. E.	PO (ASD)	17.12.41
109208	—— G. A.	PO (ASD)	17.12.41
91026	—— H. E.	FL (B)	1.12.41
65844	—— H. H.	APO (Tr)	24. 4.41
75624	—— K. S.	SL (ASD)	1.12.41
88856	—— P. J. D.	FO (O)	17.11.41
88412	—— S.	PO	1.12.40
90716	—— T. E. H.	SL (ASD)	1.12.41
46853	Grover, A. E.	APO (T) (e)	27. 7.41

Personal No.	Name.	Rank.	Seniority.
65370	Grover, A. J.	APO (Tr)	28. 4.41
78583	—— B. M	FO (ASD)	26. 3.41
73483	—— L. A.	FO (T) (s)	15. 2.40
104841	—— S. R. [16]	PO (ASD)	20.10.41
109063	Groves, A. W.	PO (G)	31. 8.41
45142	—— C. A.	PO (T) (s)	28.10.40
2732	—— E. L.	ASO (WAAF)	25. 8.41
100412	—— F.	APO (Tr)	23. 5.41
77845	—— H. B.	FO (T) (s)	10. 7.41
66086	—— H. F.	PO (ASD)	9. 5.41
	—— H. M. [25*d*]	GC	1.12.41
23341	—— J. C.	SL (M)	1.12.41
42305	—— J. L.	FO	20. 2.41
77045	—— J. P. K.	FL (ASD)	1. 9.39
1026	—— P. R. C.	GC (*ret*)	1. 1.19
		GC (I)	18. 9.39
46703	—— R. K.	PO	17. 9.41
86595	—— *Rev.* S.	SL (Ch)	21.10.40
31412	—— S. E.	FO (E)	25. 8.40
102060	—— W. E. J.	PO	20. 3.41
38011	—— *Rev.* W. G. N.	SL (Ch)	1.11.34
564220	Growcoot, P. F.	WO	1. 9.41
	Growdon, W.E.N. [18]	Hon. Wg. Cr. (ASD)*	2. 9.41
69111	Grubb, E. J.	APO (Tr)	31. 3.41
	—— E. M.	S (PMNS)	1. 4.41
76466	—— H. T.	FO	11.11.40
65033	Grubb-Bell, C. E. R.	PO (ASD)	26. 4.41
101799	Gruber, S.	FO (M)	4. 7.41
76547	Grugeon, *Rev.* J.	SL (Ch)	11.12.39
102004	—— N.	APO (Tr)	21. 6.41
84521	Grumbar, H. J.	FO (ASD)	30. 8.41
42600	Grumbley, L. A. S.	FO	18. 2.41
74111	—— L. W.	FO (ASD)	19. 9.40
89676	Grumbridge, J. L.	PO (ASD)	27.12.40
65743	Grummitt, J. H.	APO (Tr)	6. 2.41
67737	Grundy, C. M. L.	PO (B)	24. 1.41
101567	—— D.	PO	9. 7.41
44094	—— D. H.	FO (T) (e)	16. 5.41
107591	—— D. J.	PO (ASD)	3.12.41
26054	—— E. M. F.	Wg. Cr.	1. 6.40
2141	—— F. M.	ASO (WAAF)	21. 6.41
63891	—— G. R.	PO (ASD)	11. 4.41
106872	—— J. A.	PO	13. 9.41
101266	—— R.	APO (Tr)	1. 2.41
	—— R. M.	FL (A) (*ret*)	1. 1.24
75873	Grune, E. S. C.	SL (ASD)	1. 9.39
40473	Grunert, J. C. O.	FL	25. 5.41
	Grunnah, E. M.	S (PMNS)	1. 8.35
72219	Grutchfield A. R.	FL (E)	1. 3.41
79172	Grylls, V. G.	FO	12. 5.41
76143	Gryspeerdt, G. L.	FL (M)	14.11.40
65213	Guard, O. R.	APO (Tr)	16. 4.41
	Guavain, J. H. P.	FO (M)	27. 9.39
63255	Gubbins, E. J. J.	APO (Tr)	1. 2.41
69359	—— J. D.	APO (E)	2. 5.41
81645	—— J. J.	FO	29. 6.41
42307	—— T. W.	FO	20. 2.41
109821	Gudgeon, C.	APO (Tr)	10. 9.41
69359	—— J. D.	PO (E)	22. 8.41
110405	Guerrier, E. G. J.	APO (B)	18. 9.41
	—— H. E. [28]	—	—
77713	Guest, B. J.	FL (ASD)	20. 5.41
	—— C. E. N.	GC	1. 9.41
72186	—— C. F.	SL (E)	1.12.41
43491	—— C. V.	FO (T) (e)	14. 3.40
33501	—— E. M. C.	FL	9.10.41
509611	—— E. P.	WO	1. 6.41
86923	—— E. R.	FO (ASD)	18. 6.41
89186	—— G. H. W.	PO (ASD)	21.12.40
85248	—— G. R.	FO	14. 9.41
60731	—— K. E.	FO (M)	28. 1.41
2058	—— M. E.	ASO (WAAF)	2. 6.41
104781	—— R. D.	PO (ASD)	15.10.41
83737	—— R. G.	FO (G)	9. 5.41
105443	—— T. C.	PO (ASD)	30.10.41
42985	—— T. F.	FO	7. 3.41
81524	Guggenheim, O. A.	FL (ASD)	1. 2.41
89919	Guha, D.	PO (T) (e)	10. 1.41
	Guilfoyle, W. J. Y.	Wg. Cr. (cc)	21. 9.41
72842	Guimarens, P. H.	FL (ASD)	29.10.40
109803	Guinan, J.	APO (Tr)	30. 8.41
2121	Guinnes, B. M.	ASO (WAAF)	16. 6.41
82856	Guinness, *Sir* A. A. St. L. L. [12*a*]	FO (ASD)	29. 7.41
2673	—— A. E.	ASO (WAAF)	18. 8.41
	—— E. M.	S (PMNS)	8. 4.38
90149	—— T. L. E. B.	Wg. Cr.	1. 9.41
77857	—— W. E.	FO (ASD)	15. 6.40
46854	Guiseley, W. G. H. H.	APO (T) (e)	14. 7.41
83545	Guiseppi, E. E. L.	FO (E)	27. 9.41
	Gull, C. W. [6]	—	—
85956	Gulland, J. A.	FO (B)	16. 9.41
100601	—— J. F.	PO	26. 6.41
68189	—— T. G. H.	PO	8. 6.41
103182	Gullick, T. E.	PO (ASD)	8.10.41
105236	Gulliford, W. G.	PO (ASD)	29.10.41
110993	Gulliver, R. D.	APO (E)	7.11.41
72842	Gulmaraens, P. H. [13]	FL (ASD)	29.10.40
89920	Gulson, H. W.	PO (ASD)	10. 1.41
65938	Gumbrell, R. E.	APO (Tr)	2. 5.41
74818	Gummer, H. J.	FO (Met)	15. 1.41
76267	—— L. G.	FL (E)	1.12.41
61995	—— M. G.	PO	9. 3.41
85543	Gummersall, K.	PO (A)	2.11.40
	Gunby, H. E.	WO	1. 1.41
100699	Gundrey, V. G.	PO (ASD)	3. 7.41
86511	Gundry, J. C. F.	FO (ASD)	30. 6.41
81371	—— K. C.	FO	6. 7.41
39660	Gundry-White, I. M.	FL	8.12.40
2995	—— V. L. A.	ASO (WAAF)	15. 9.41
60047	Gunlack, W. R.	FO (D)	7. 1.41
60340	Gunn, A. D. M.	PO	19. 1.41
46420	—— A. E.	APO (T) (e) (M)	14. 7.41
111814	—— A. M.	APO (E)	21.11.41
87827	—— B. W.	FO (ASD)	1.11.41
73025	—— G. R.	FL (M)	13. 6.40
68207	—— J. G.	PO (T) (e)	6. 9.41
45044	—— J. M.	FO (T) (a)	15.11.40
102598	—— J. S.	PO (G)	15. 6.41
109209	—— R. E.	PO (ASD)	17.12.41
41401	—— T. J.	FL	3. 9.41

Personal No.	Name.	Rank.	Seniority.
512033	Gunner, B. T.	WO	1. 3.41
69223	—— H. R.	APO (Tr)	1. 5.41
106917	Gunning, A. V.	PO (ASD)	19.11.41
2105	—— I. R.	ASO (WAAF)	16. 6.41
44873	—— R. S.	FO	7. 8.41
61508	Gunnis, H. H. K.	PO	2. 3.41
86484	—— J. D.	FO (ASD)	21.9. 41
347241	Gunns, P. E.	WO	1. 2.39
3234	Gunson, J. O.	ASO (WAAF)	29. 9.41
87771	Gunstone, J. W.	PO (T) (S)	25.10.40
60571	Gunter, L. B.	PO	26. 1.41
19112	Gunton, H. D.	FL (ASD)	9. 8.41
104400	—— T. F. W.	PO	11. 4.41
103765	—— W. S.	PO (ASD)	9.10.41
16066	Guppy, C.	Wg. Cr.	1. 9.41
78174	—— W. J.	FO (ASD)	18. 3.41
62855	Gurl, C. R.	WO	15. 8.41
86931	Gurney, C.McL.C.	O (ASD)	13. 8.41
28221	—— E. M.	FL (RAFO)	1. 4.36
	—— H. C. H.	—	—
103766	—— L. R.	PO (ASD)	9.10.41
356346	—— S. H.	WO	1. 3.39
82820	Gurrey, P.	FO (ASD)	22. 7.41
60973	Gurrie, N. S.	FO (M)	7. 2.41
81918	Gurteen, J. V.	PO	18. 6.40
79673	Gush, P. N. H.	FO (T) (e)	20. 8.41
	Guthrie, *Sir* C.	AC (AAF)	7. 3.39
701	—— D. L.	ASO (WAAF)	17. 6.40
3070	—— D. V.	ASO (WAAF)	15. 9.41
86115	—— D. L. R.	FO (ASD)	30. 9.41
62638	—— J.	FO (M)	11. 3.41
73533	—— J. C.	FO (ASD)	7. 9.39
111855	—— L. C.	APO (Tr)	11. 6.41
114855	—— N.	APO (Tr)	14.10.41
37399	—— N. D.	SL	1. 9.41
2733	—— P.	ASO (WAAF)	15. 9.41
89738	—— T. R.	FO (ASD)	1. 8.41
64954	Gutridge, H. J. A.	PO (T) (S)	26. 8.41
79043	Gutteridge, F. E.	FO (T) (S)	21. 6.41
88749	—— H. E. D.	FO (ASD)	9.11.41
43218	—— P. R. S.	FO (T) (S)	15. 2.40
35002	Guttery, T. E.	SL (T) (e)	1. 3.40
81956	Guy, C. L. D.	FO (B)	27. 6.41
77589	—— C. R.	FO (T) (e)	25. 7.41
102544	—— F. W.	PO	11. 6.41
74941	—— H. W.	SL (ASD)	1.12.41
31088	—— R. F. B.	SL (E)	1. 9.41
105444	—— R. T.	PO (ASD)	30.10.41
46416	—— R. W.	PO (T) (e)	18.12.40
110769	—— S. T.	APO (Tr)	30. 9.41
335916	—— S. W.	WO	1. 1.41
80380	Guye, D.	FO (ASD)	19. 7.41
72843	Guyer, A. C.	FL (ASD)	1.12.41
75349	Guymer, *Rev.* E. W. R.	SL (Ch)	10.10.39
102568	Gwilliam, C. W.	PO	22. 6.41
2628	Gwillim, E. M.	ASO (WAAF)	11. 8.41
102446	—— G. M.	APO (Tr)	14. 6.41
111047	Gwinnell, F. E.	APO (Tr)	12. 9.41
51774	Gwinnet-Sharp, N.	ASO (WAAF)	5. 4.41
02167	Gwyer, P. E.	Wg. Cr. (T) (e)	1.12.40
85744	Gwyn, R. F.	FO (ASD)	27. 6.41
90423	Gwyn-Jones, W. T.	FO (B)	24. 8.39
100578	Gwynn, A. L.	PO	17. 5.41
81123	Gwynne, A. P.	FO (ASD)	21. 6.41
74517	—— F. H. X.	FO (ASD)	1. 2.40
72844	—— J. E. T.	FL (B)	1. 6.41
1036	Gwynne-James, V.	ASO (WAAF)	17. 8.40
46656	—— N. A.	APO (T) (e)	20. 8.41
3867	Gwynne Young, A. B.	ASO (WAAF)	3.11.41
77653	Gwyther-Jones, F.	FO (ASD)	8.10.40
	Gyde, *Miss* M. M. [6]	—	—
67481	Gyford, C. B.	APO (Tr)	21. 4.41
79898	Gygax, L. T.	FO (E)	4. 7.41
34105	Gyll-Murray, J. E. C. G. F.	Wg. Cr.	1.12.41

Personal No.	Name.	Rank.	Seniority.
	H		
86853	Haarer, A. E.	FO (ASD)	11.10.41
43156	Haarhoff, H. A.	FO (G)	17. 1.41
80154	—— J. R.	PO	29. 7.41
	Habibullah, Kahn	FO (IAF)	—
840	Hacche, T. E.	WO	1. 5.41
63031	Hack, E. J. R.	APO (Tr)	1. 4.41
111089	—— L. A. B.	PO (G)	21.10.41
	Hacker, B. V.	S (PMNS)	2. 4.41
104646	Hackett, B.	APO (T) (a)	22. 8.41
43217	—— C. E. J.	FO (T) (s)	15. 2.40
84832	—— C. J.	FL (M)	10. 9.40
72338	—— D. F.	FL (E)	1. 3.41
89133	—— G.	PO (ASD)	7.12.40
106826	—— G. R.	PO (ASD)	17. 9.41
66695	—— H. H. N.	APO (Tr)	1. 2.41
109053	—— J. H.	PO (O)	20. 9.41
102877	—— J. L.	APO (Tr)	9. 6.41
66476	—— M. J.	FO (M)	2. 5.41
511419	—— P.	WO	1. 9.41
72171	—— P. D. V.	SL (E)	1.12.41
106017	—— R.	APO (B)	22. 7.41
340082	—— W.	WO	1. 1.41
33112	Hackforth, P. W. D.	Wg. Cr.	1. 9.41
85087	Hackforth Jones, C.	FO (ASD)	26. 8.41
80685	Hackford-Jones, M.	FO (ASD)	31. 3.41
32	—— M. E. D.	FLO (WAAF)	1. 9.40
79669	Hacking, A.	FO (ASD)	1.10.40
63488	—— A. E.	PO	17. 4.41
87477	—— G. P.	FO (ASD)	23. 7.41
79899	—— O. A.	FO (E)	24. 7.41
110232	—— W. S.	APO (T) (e)	31.10.41
64706	Hackman, J. E.	APO (Tr)	21. 4.41
102005	—— W. J.	APO (Tr)	21. 6.41
64242	Hackney, K. S.	FO (D)	11. 4.41
74718	—— R. M.	FL	18. 9.41
62824	Hackwill, H. J.	APO (Tr)	1. 2.41
344205	Hacon, E. C.	WO	1. 7.41
	—— R. F. [6]	—	—
0397	Hadden, A. D.	PO (ASD)	24. 1.41
68006	—— J. G.	APO (Tr)	17. 4.41
67924	Haddick, W. C.	APO (Tr)	28. 3.41
66626	Haddington, *Earl of*	FL (ASD)	19. 8.41
	—— A. W. [10*b*]	—	—
105068	Haddock, A.	APO (Tr)	14. 7.41
63328	—— T. P.	APO (Tr)	2. 4.41
89793	Haddon, E. G.	PO	6.12.40
69207	—— John	APO (Tr)	29. 4.41
103567	—— J. A. M.	PO	6. 8.41
73211	—— J. D.	EO FO (ASD)	— 17. 9.39
76570	Haddon Hall, C.	FO	6.11.40
102539	Haddow, A. R.	PO	12. 5.41
37400	Hadfield, P.	SL	1. 6.41
81593	—— S. J.	FL (M)	2. 7.41
40697	Hadingham, R.	FL	17. 7.41
62613	Hadkins, V. R.	APO (Tr)	25. 3.41
105170	Hadland, B. G.	PO	14. 8.41
85940	—— G. H.	FO	6.11.41
106845	—— J. V.	PO	17. 8.41
72298	Hadler, A. D.	FL (E)	1. 3.41
338188	Hadley, C. F.	WO	1.12.40
352015	—— C. J.	WO	1. 3.40
17058	—— G. A. [22*a*]	FL	1. 7.27
87522	—— G. H.	FO (ASD)	23.10.41
81428	—— H. I.	FO (B)	24. 6.41
46277	—— J. W.	APO (T) (e)	26. 6.41
102608	—— R.	PO (O)	19. 7.41
44236	—— R. J. V.	FO (T) (e)	14. 3.40
79512	—— T. H.	FO	9. 5.41
110234	—— W. J.	APO (T) (s)	31.10.41
513593	Hadlow, A. J.	WO	1. 7.41
113679	—— W. F.	APO (Tr)	31.10.41
42956	Hadnett, W. J.	FO (T) (a)	17. 1.41
83627	Hadow, J. V.	FO (A)	21. 6.41
36026	—— P. E.	Wg. Cr.	1. 3.41
85166	Hadrill, G. C. T.	FO (ASD)	14. 9.41
77512	Hadwen, E. H. L.	FO (ASD)	12. 2.41
83357	—— G. D.	FO (ASD)	2. 8.41
21139	Haes, A. E.	Wg. Cr. (E)	1.12.40
63051	Hagarty, *Rev.* M.T.E.	SL (Ch)	1. 3.41
62498	Hagell, L. W.	APO (Tr)	1. 2.41
349487	Hagen, H.	WO	1.10.40
1306	Hagerty, E. A. M.	ASO (WAAF)	27.10.40
44710	Haggar, A. G.	FO (T) (a)	23. 5.40
60538	—— R. A.	PO	15.12.40
74995	Haggart, E. C. C.	FL (ASD)	1. 9.39
42500	Haggarty, P. A.	FO	18. 2.41
61263	Haggas, G. R.	PO	12. 2.41
362444	Hagger, A. G.	WO	1. 3.39
70269	—— A. J.	FL	4. 5.41
107755	—— H. C.	APO (A)	3.10.41
77041	—— S. P.	FO	29. 3.40
45708	Haggerty, J. A.	FO (ASD)	15. 5.41
74705	Haggie, I. S.	FO (T) (e)	3.10.40
63828	Haggitt, C. E. C.	PO	10. 4.41
02168	Hagon, J. H.	FL	1. 4.18
68010	Hague, W.	APO (Tr)	18. 4.41
101668	Hahn, C. L.	PO (ASD)	18. 9.41
83546	—— P. L.	FO (E)	27. 9.41
33540	Haig, D. D.	FO	23.12.40
1620	—— J.	ASO (WAAF)	19. 2.41
90189	—— J. G. E.	SL	1.12.41
1385	—— M. S.	ASO (WAAF)	3. 9.40
84886	—— R. A.	PO (G)	23.12.40
12468	Haigh, A.	APO (Tr)	24. 6.41
60615	—— A. M.	PO (ASD)	14. 1.41
106916	—— C. L. M.	PO (ASD)	19.11.41
46031	—— D.	PO	3. 7.41
101522	—— F.	PO (G)	20. 7.41
68921	—— G.	PO (ASD)	28. 8.41
81335	—— G. W.	FO	1. 4.41
70270	—— H.	FO (RAFO)	8. 5.29
3582	—— J.	ASO (WAAF)	20.10.41
44193	—— J. G.	FO	21. 7.41
61246	—— J. H. S.	PO	3. 1.41
77034	—— M. L.	FO	10.12.40

Personal No.	Name.	Rank.	Seniority.
100303	Haigton, E. A.	APO (Tr)	26. 4.41
81765	Haile, F.	FO (T) (e)	25.11.41
33369	—— J. E. T.	FL	30. 1.41
105445	Hailes, H. C. T.	PO (ASD)	30.10.41
	—— W. L.	SL (CC)	26.11.39
81766	Hailey, C.	FO (ASD)	22. 6.41
45861	Hailstone, H. J. R.	PO (T) (e)	5. 8.41
90492	—— H. W.	FL (B)	1. 9.40
87869	—— O.	FO (ASD)	8.11.41
89558	Haime, F. A.	PO (E)	21. 3.41
86969	Hainge, E. D.	PO (T) (s)	5. 9.40
43147	Haine, R. C.	FO	1. 4.41
39598	Haines, A. C. H.	FL	3. 9.40
43639	—— C. V.	FL	1.11.41
3803	—— D. P. MacK.	ASO (WAAF)	1.10.41
81170	—— E. A.	FO (ASD)	24. 6.40
80621	—— E. H.	FO (T) (s)	7. 6.41
349621	—— E. L.	WO	15. 3.41
63481	—— G. J.	PO	8. 4.41
	—— H. A.	GC	1. 3.41
104565	—— L. H.	PO (O)	24. 8.41
106797	—— R. A.	APO (B)	6. 8.41
43328	—— R. L.	FO (ASD)	7. 3.40
346118	—— W. A. J.	WO	1. 3.41
560277	—— W. F.	WO	1. 7.40
60645	—— W. P.	PO (ASD)	28. 1.41
104404	Hains, G. J.	PO	22. 6.41
1338	—— L. A. K.	ASO (WAAF)	2.11.40
2548	—— P. W.	ASO (WAAF)	11. 8.41
64228	Hainsworth, A. H.	PO (A)	21. 6.41
64559	Hair, D. B.	APO (Tr)	16. 4.41
107075	Haird, T. W.	APO (Tr)	17. 7.41
84615	Haire, H. A.	FO (A)	11.10.41
102699	—— J. E.	PO (ASD)	25. 9.41
76316	Hairs, P. R.	FO	10.12.40
102195	Haisman, R. McK.	PO (ASD)	25. 9.41
89462	Haker, J.	PO (T) (e)	13.12.40
	Halahan, F. C.	GC	22.12.39
85208	—— G. F. C.	FO (ASD)	14. 8.41
	—— J. C.	Wg.Cr.(*ret*)	1. 4.18
26033	—— P. J. H.	Wg. Cr.	1. 9.40
	—— P. M.	S (PMNS)	21. 2.41
104906	Halanen, W. E. C.	PO (ASD)	18.10.41
102540	Halbeard, G. R.	PO	12. 5.41
2549	Halcomb, M. I.	ASO (WAAF)	11. 8.41
105446	Halcrow, J. P.	PO (ASD)	30. 8.41
46128	Halero, D. B.	PO (O)	3. 7.41
101100	Hale, A. C.	PO (T) (a)	3. 6.41
104422	—— A. M.	PO	16. 7.41
87870	—— Benjamin	FO (ASD)	8.11.41
106915	—— B.	PO (ASD)	19.11.41
69326	—— C. A.	APO (Tr)	20. 5.41
515882	—— E. J.	WO	1. 4.41
82983	—— E. S.	PO (G)	26. 8.40
105447	—— F.	PO (ASD)	30.10.41
100101	—— F. H.	PO (T) (s)	22. 9.41
	—— F. T. [8]	—	—
102269	—— G.	FO (M)	18. 7.41
105449	Hale, G. H. P.	PO (ASD)	30.10.41
89203	—— H.	PO (ASD)	30.12.40
103325	—— H. W.	PO (E)	31.10.41
84468	—— M. A.	FL (ASD)	1. 3.41
	—— M. E.	S (PMNS)	31. 7.40
565262	—— R. A.	WO	1. 4.41
75648	—— S. T.	FO (ASD)	1. 6.40
101376	Hale-Hall, R. O.	APO (Tr)	11. 6.41
344675	Hales A. G.	WO	1. 7.41
109859	—— C. B.	APO (Tr)	28. 8.41
43906	—— E. F.	FO (E)	2. 5.41
24188	—— G. F.	SL	1.12.41
80084	—— H. S.	FO	26.10.39
64560	—— R. A.	APO (Tr)	16. 4.41
62148	—— T. A.	APO (Tr)	1. 2.41
43885	Haley, H. C.	FO (T) (a)	23. 5.40
69836	—— J. E.	APO (Tr)	7. 5.41
84887	—— L. E.	APO (G)	23. 8.40
72845	Halford, C. F.	FL (ASD)	1.12.41
63502	—— C. T.	PO (ASD)	5. 4.41
82268	—— E. S.	FO (ASD)	18. 6.41
105448	—— F. J.	PO (ASD)	30.10.41
102147	—— J. R. S.	PO	26. 7.41
37319	—— P. J.	FL	18. 9.40
07119	—— W.	FL (ASD)	1. 9.39
31487	Hall, Albert	FO (E)	29. 2.40
31485	—— Alfred	FL (ASD)	7. 2.41
73681	—— Aydon	FL (ASD) EO	1.12.41 —
45679	—— A. E.	PO	5. 4.41
21251	—— Arthur F.	SL (A)	1. 9.41
66133	—— Alfred G.	PO (ASD)	19. 5.41
70914	—— Arthur G.	FL	6. 1.41
2231	—— A. G. M.	ASO (WAAF)	30. 6.41
	—— A. M.	S (PMNS)	4. 9.40
605	—— A. M. E.	ASO (WAAF)	4. 5.40
24256	—— A. N. E.	FL (ASD)	1.12.41
103462	—— A. P.	APO (Tr)	20. 8.41
87453	—— A. R.	FO	29.10.41
43468	—— A. W.	FO	1. 4.41
84886	—— B. J. D.	PO	8. 3.41
43938	—— B. R.	FO	9. 5.41
81240	—— C. A.	FO (ASD)	29 .6.41
106272	—— C. D.	PO (E)	28.11.41
79684	—— C. F. [8*a*]	FL (ASD)	27. 8.41
80050	—— C. H.	FO	15. 6.41
77207	—— C. H. B.	FO	14. 1.41
68018	—— C. L.	APO (Tr)	21. 4.41
65669	—— C. M.	PO (ASD)	3. 5.41
63831	—— C. P.	PO	17. 4.41
63390	—— C. W.	FO (M)	21. 3.41
69147	—— D.	APO (Tr)	9. 4.41
517102	—— D. E.	WO	1. 9.41
3359	—— D. E.	ASO (WAAF)	6.10.41
39985	—— D. G.	FL	31.12.40
86762	—— D. J. S.	PO (B)	7. 1.41
84714	—— D. R.	FO (O)	11. 8.41
103768	—— D. W.	PO (ASD)	9.10.41

Personal No.	Name.	Rank.	Seniority.
	Hall, E.	S (PMNS)	31. 3.37
74112	—— E.	FO (ASD)	19. 9.40
112983	—— E. B.	APO (Tr)	18.10.41
351985	—— E. G.	WO	1. 5.40
103183	—— E. R.	PO (ASD)	8.10.41
86605	—— E. S.	FL (N)	25.10.41
100566	—— F.	PO	17. 5.41
	—— F. C. [25*g*]	—	—
103769	—— F. C.	PO (ASD)	9.10.41
85914	—— F. D. C.	FO (A)	24. 4.41
16095	—— F. F. W.	Wg. Cr.	1. 1.40
105450	—— F. H.	PO (ASD)	30.10.41
11232	—— F. M.	Wg. Cr. (A)	1. 3.41
11186	—— F. O. [158]	Wg. Cr. (A)	1.11.38
64146	—— F. W.	APO (Tr)	1. 4.41
19240	—— F. W. H.	Wg. Cr. (T) (a)	1. 3.40
81638	—— Geoffrey	FO	2. 6.41
45978	—— Gilbert	PO	19. 6.41
62603	—— G. A. W.	APO (Tr)	24. 3.41
100226	—— G. G.	APO (Tr)	1. 2.41
02169	—— G. H.	SL	1. 1.25
64778	—— G. M.	PO (E)	25. 7.41
81006	—— G. P.	FO	21. 4.41
104355	—— G. Raymond	PO	30. 8.41
509246	—— G. Ridway	WO	1. 9.41
366111	—— G. S.	WO	1. 1.41
73960	—— G. W.	FO (Met)	15. 1.41
44543	—— Harold	FO	14. 8.41
68241	—— Herbert	PO (ASD)	6. 6.41
105097	—— H. F.	APO (Tr)	28. 7.41
45302	—— Hector H.	PO (O)	20.11.40
65312	—— Henry	APO (Tr)	26. 4.41
64190	—— H. I.	APO (Tr)	16. 4.41
103326	—— H. L.	APO (E)	1. 8.41
62742	—— H. R.	PO (ASD)	21. 3.41
90718	—— H. Wesley	Wg. Cr. (B)	1.12.41
102700	—— H. Watson	PO (ASD)	25. 9.41
70272	—— Jack	FO (RAFO)	4. 9.25
63570	—— John	APO (Tr)	28. 2.41
370474	—— Joseph	WO	1. 5.41
107374	—— J. A.	APO (Tr)	6. 8.41
107269	—— J. A. S.	PO	20. 9.41
72038	—— John B.	FL	10. 2.41
105909	—— James B.	PO (ASD)	5.11.41
617	—— J. B.	ASO (WAAF)	11. 5.40
41693	—— J. C.	FL	30. 9.41
41176	—— John D.	FL	3. 9.41
351570	—— James D.	WO	1. 4.41
46401	—— J. D. L.	PO (O)	16. 8.41
60539	—— J. E.	PO	15.12.40
35124	—— J. F.	SL (T) (S)	1. 9.41
72118	—— J. H.	FL (M)	23. 9.39
77637	—— J. L.	FO (ASD)	1.12.40
2445	—— J. M.	ASO (WAAF)	4. 8.41
77140	—— J. P. I.	FO (ASD)	5. 9.40
102906	—— J. R.	APO (Tr)	19. 6.41
60986	—— J. S.	FO (M)	7. 2.41
15083	—— J. T.	FO (RAFO) SL (ASD)	1. 9.22 1.12.41
	—— L. [20*a*]	—	—
63563	—— L. E.	APO (Tr)	15. 2.41
73961	Hall, L. G.	FO (Met)	21.11.40
44997	—— L. J.	PO (T) (e)	25.10.40
86191	—— L. W.	FO (ASD)	7.10.41
1237	—— M.	ASO (WAAF)	6.10.40
2520	—— Margaret E.	ASO (WAAF)	2. 8.41
3761	—— Marcelle E.	ASO (WAAF)	27.10.41
64046	—— M. R. J.	APO (Tr)	1. 2.41
35155	—— P.	SL (T) (e)	1. 9.41
14134	—— P. A.	GC (M)	23. 4.40
42984	—— P. B.	FO	7. 3.41
88039	—— P. I.	FO	7.11.41
2446	—— P. M.	ASO (WAAF)	4. 8.41
103770	—— P. R.	PO (ASD)	9.10.41
45825	—— P. S.	PO (T) (e)	10. 3.41
75132	—— P. W. M.	FL (A)	1.12.41
07121	—— Robert	FL (ASD)	1.12.41
100413	—— Richard	APO (Tr)	24. 5.41
86443	—— Robert	FO (B)	1.10.41
90573	—— R. A.	Wg. Cr. (B)	1. 9.40
42964	—— R. C.	FO (G)	17. 1.41
85476	—— R. D.	FO (E)	25.11.41
22069	—— R. E.	SL	20. 9.39
80004	—— Romilly F.	FL (ASD)	13.12.38
84648	—— Roland F.	FO	16. 7.41
157782	—— R. G.	WO	1. 3.40
21177	—— R. L. M.	SL (A)	1. 6.40
31440	—— R. M.	FO (E)	6. 5.40
43009	—— R. M. D.	FO	8. 3.41
109429	—— R. P.	APO (E)	29. 8.41
18121	—— R. W. M.	SL	1. 9.41
40222	—— S. G.	FL	23. 3.41
	—— S. W.	S (PMNS)	17. 7.41
63007	—— T.	APO (Tr)	31. 3.41
	—— T. B.	EO	—
45134	—— T. H.	FO (T) (S)	5.11.40
83880	—— V.	FO (T) (S)	1. 1.42
1339	—— V. C.	ASO (WAAF)	2.11.40
108407	—— V. J. H.	PO (ASD)	10.10.41
23145	—— William	SL (M)	1. 9.41
354355	—— William	WO	1. 2.40
	—— W. [20]	—	—
66215	—— William	APO (Tr)	28. 2.41
67383	—— William	APO (Tr)	25. 3.41
46789	—— William	PO (ASD)	10.12.41
44151	—— W. A. H.	FO (T) (e)	16. 5.41
78335	—— W. D.	FO (ASD)	3. 7.40
70275	—— W. E.	SL	3. 9.41
	—— W. E. J.	FL (CC)	19. 5.39
68108	—— W. F.	FO (M)	23. 5.41
89134	—— W. George	PO (ASD)	7.12.40
63042	—— W. Graham	FO (D)	21. 3.41
62614	—— W. James	APO (Tr)	25. 3.41
63190	—— William James	PO (ASD)	4. 4.41
64707	—— W. R.	APO (Tr)	21. 4.41
75269	Hallam, E. W.	FL (ASD*)	1. 9.39
106796	—— F. V.	APO (B)	21. 7.41
80016	—— H.	FO (ASD)	9. 8.40
106323	—— H. L.	PO (A)	14.11.41
39730	—— I. L. McG.	SL	1.12.41
34195	—— M.	SL	1. 9.40
62662	—— M. E.	PO	19. 3.41
104536	—— P. D.	PO (O)	13. 7.41

Personal No.	Name.	Rank.	Seniority
	Hallas, G. S. [100]	—	—
62366	—— P. S.	PO (ASD) ..	7. 3.41
	Hallawell, C. ..	GC	1.12.40
60206	Haller, B.	PO (ASD) ..	17. 1.41
505103	—— C. R.	WO	1. 2.40
67800	Hallett, F. G. H. ..	PO (ASD) ..	6. 6.41
67202	—— F. J.	PO (ASD) ..	23. 5.41
337254	—— F. J. A. ..	WO	11.11.39
81267	—— J. P.	FO (ASD) ..	1. 7.41
	—— L. F. [10b] ..	— ..	—
66559	—— W. C. H. ..	PO	11. 5.41
111396	—— W. T.	WO	30. 6.36
79160	Halley A. A. ..	FO	12. 5.41
72991	—— E. T.	FL	3. 9.41
75362	—— G. C.	FL	10. 9.41
37169	—— J. C.	SL	1.12.40
3235	—— L. H. C. ..	ASO (WAAF)	29. 9.41
79900	—— L. J.	FO (E) ..	18. 5.41
	—— R.	GC	1. 7.38
39206	Halliday, D. L. R...	SL	29.10.41
79405	—— E. F. S. ..	FO (ASD) ..	9. 2.41
64348	—— E. I.	PO (ASD) ..	28. 3.41
107439	—— G. C.	PO (ASD) ..	26.11.41
67646	—— G. N.	PO	15. 5.41
85571	—— J. E.	FO (A) ..	2.11.41
78912	—— J. G.	FO (T) (S) ..	25. 6.41
3145	—— K. A. J. ..	ASO (WAAF)	22. 9.41
562099	—— L. A. H. ..	WO	15. 3.41
26200	—— N. A. R. ..	Wg. Cr. ..	1. 3.41
64913	—— P. J.	PO	24. 4.41
108370	—— R. D.	PO (ASD) ..	10.12.41
62898	—— W. J.	APO (Tr) ..	26. 3.41
33404	Hallifax, N. D. ..	FL	17. 6.41
81268	—— W. J.	FO (ASD) ..	1. 7.41
104979	Hallinan, F. J. ..	FO (M) ..	15. 8.41
26043	Hallings-Pott, J. R.	Wg. Cr. ..	1. 6.40
77354	Halliwell, A. B. ..	FO (G) ..	16. 3.41
88473	—— C. P. T. ..	FO	10.11.41
	—— F. E. [8] ..	—	—
62557	—— H. F.	APO (Tr) ..	18. 3.41
3510	—— J.	ASO (WAAF)	13.10.41
66237	—— J. F. S. ..	APO (Tr) ..	4. 3.41
109430	—— N. S.	APO (E) ..	5. 9.41
17127	—— R. T.	FL	2. 9.39
64684	—— W. L.	WO	15. 3.41
8187	Hall-Jones, G. N. ..	FL (D) ..	15.11.41
25071	Hallmark, N. B. ..	Wg. Cr. ..	1.12.41
45010	Hallowes, H. J. L.	FO	22. 8.41
77787	Hallows, B. R. W...	FO	7. 3.41
40384	Halls, A. S.	FL	25. 5.41
78750	—— F. S.	FO (ASD) ..	1. 7.41
103251	—— H. A. W. ..	PO (ASD) ..	8.10.41
156389	—— H. R.	WO	1. 6.41
76009	—— L. O.	FL (G) ..	27.11.41
45235	—— P. E. L.	PO (O) ..	22. 1.41
745	Hallsmith, P. ..	ASO (WAAF)	22. 6.40
74113	Hallward, C. J. ..	FO (ASD) ..	29.12.39
88279	Hally, D. L. ..	PO (ASD) ..	15.11.40
62669	Halsall, D. A. ..	PO (O) ..	9. 3.41
78724	Halse, C.	FO	1. 4.41
41404	Halse, E. M. ..	FL	3. 9.41
60207	Halsey, W. C. ..	PO (ASD) ..	17. 1.41
107208	Halsey-Jones, D. R.	APO (E) ..	8. 8.41
81594	Halson, H.	FL (M) ..	2. 7.41
110230	Halstead, C. A. ..	APO (T) (S)	31.10.41
110631	—— G. T.	PO (ASD) ..	10.11.41
74350	—— J. L.	FO	26. 9.40
64708	Halton, V. S. ..	APO (Tr) ..	21. 4.41
341484	Ham, A. E... ..	WO	1. 1.39
90711	—— A. F. B. ..	FL (B) ..	1.12.41
102701	—— G. N.	PO (ASD) ..	25. 9.41
65002	—— H. A.	PO (ASD) ..	25. 4.41
77091	Hamand, C. R. ..	FL (M) ..	19.12.40
362419	Hamar, H. T. ..	WO	15.11.41
	Hambert, R. D. L.	PO (ASD) ..	16. 9.39
3054	Hamblett, E. ..	ASO (WAAF)	29. 9.41
72407	Hamblin, F. W. ..	FL (E) ..	1. 3.41
16223	—— R. K.	Wg. Cr. ..	1. 6.40
6475	—— S. B. M. ..	WO	15. 7.37
73212	Hambrook, R. D. ..	FO (ASD) ..	27. 8.39
43820	Hambry, E. V. ..	FO (A) ..	6. 6.40
344944	Hamer, Frank.. ..	WO	1. 5.40
103363	—— Frederick ..	PO (A) ..	3.10.41
37676	—— L. G.	SL	1. 9.41
80686	—— R. B.	FO (ASD) ..	17. 6.41
46635	—— R. T.	PO	13. 9.41
	Hamersley, H. A. ..	GC	1.12.40
506670	Hamerston, J. R. P.	WO	1. 9.41
108701	Hamerton, D. W. ..	PO (ASD) ..	10.12.41
3864	Hamilton, A. ..	FO (T) (e) ..	14. 3.40
	—— A. C. [8] ..	—	—
32194	—— A. F.	SL	3. 9.41
512495	—— A. H.	WO	1.11.40
60305	—— A. J. C. ..	PO	29.11.40
42121	—— A. L.	FL	6.11.41
67982	—— A. L. G. ..	APO (Tr) ..	10. 4.41
89319	—— A. P. H. ..	PO (O) ..	1.12.40
84031	—— A. Y.	FO (O) ..	11. 8.41
01163	—— B. H. N. H. ..	SL (T) (S) ..	1. 4.18
110226	—— C. L.	APO (T) (S)	31.10.41
44920	—— C. M. V. ..	PO (T) (S) ..	14.10.40
88647	—— C. W. C. ..	PO	13.11.40
65549	—— D. A.	PO	27. 4.41
72160	—— D. J.	FL	3. 9.40
314890	—— D. W... ..	WO	1. 5.35
355499	—— E. J.	WO	1. 7.40
330688	—— E. M.	WO	1. 7.40
102950	—— E. R.	APO (Tr) ..	1. 8.41
88549	—— E. S.	PO (T) (e) ..	29.11.40
86203	—— G.	FO (ASD) ..	18. 7.41
72846	—— G. D.	SL (ASD) ..	1.12.41
84469	—— G. M.	FO (ASD) ..	26. 8.41
105996	—— H. F.	APO (T) (e)	5. 9.41
1893	—— H. M.	ASO (WAAF)	5. 5.41
81101	—— H. P.	FL (ASD) ..	15. 4.41
31222	—— John	FL (E) ..	1. 6.41
102747	—— John	PO (ASD) ..	8.10.41
39230	—— J. C.	SL	1.12.41
106789	—— J. D. B. ..	APO (T) (S)	10. 7.41
73752	—— J. S.	SL	1.12.41
86281	—— J. L.	FL (M) ..	1.10.41
76537	—— M.	FL (M) ..	5.12.40

Personal No.	Name.	Rank.	Seniority.
26233	Hamilton, M. B.	Wg. Cr.	1. 3.41
2294	—— M. E.	ASO (WAAF)	14. 7.41
3631	—— M. M.	ASO (WAAF)	20.10.41
	—— M. R.	S (PMNS)	19. 9.40
47012	—— N. A. W.	APO (T) (e)	26. 7.41
105904	—— N. F.	PO (ASD)	5.11.41
88253	—— P. J. A. C.	FO (B)	27. 9.41
67132	—— R. B.	PO (ASD)	21. 3.41
73213	—— R. F. D.	FO (ASD)	13. 9.39
65371	—— R. W.	APO (Tr)	28. 4.41
	—— S. A. G.	S (PMNS)	16. 9.41
62703	—— S. J. B.	PO	27. 3.41
65755	—— Thomas	PO (ASD)	2. 5.41
69175	—— Thomas	APO (Tr)	16. 4.41
63095	—— W.	PO	23. 3.41
64159	—— W. G.	APO (Tr)	9. 4.41
8584	—— W. J.	PO (T) (e)	13. 9.40
73815	Hamilton-Bowyer, S.A.	FL	3.10.41
	Hamilton and Brandon, *The Duke of*	GC Hon. A.C. (AAF)	1. 6.41 9.12.40
513	Hamilton-Grace, A.V. [14]	SO (WAAF)	1.12.41
86854	Hamilton-Mack, G.H.	FO (ASD)	1. 6.41
67552	Hamilton-Ritchie, D. A.	FO (D)	13. 5.41
103771	Hamilton-Roberts, J. W.	PO (ASD)	9.10.41
87871	Hamilton-Smythe, A. F.	FO (ASD)	8.11.41
77448	Hamilton-Turner, C.F.	FL (M)	23. 1.41
88859	Hamilton-Williams, C. E. O.	FO	14.11.41
590197	Hamlett, A. R.	WO	1. 9.41
45875	—— A. S.	FO (ASD)	23. 4.41
32010	Hamley, P. H.	Wg. Cr.	1. 3.41
72847	—— W.	FL (ASD)	1.12.41
106626	Hamlin, C.	PO (ASD)	12.11.41
146747	—— C. E. G.	APO (T) (e)	8. 9.41
44954	—— H. J.	FO (ASD)	23.10.40
23371	—— N.	SL (M)	1.12.41
70911	—— T. W.	FL	6. 1.41
40109	Hamlyn, J.	FL	12. 7.41
37228	—— M. W.	FL	1. 4.41
86971	—— P.	FO (ASD)	12. 9.41
45277	—— R. F.	PO	29. 1.41
61900	—— R. H.	FO (D)	28. 2.41
42501	Hamman, A. C.	FO	10. 2.41
45498	Hammans, R. L.	FO (T) (s)	28.11.40
87191	Hammer, C. H.	FO (ASD)	18.10.41
39822	Hammerbeck, O.R.W.	FL	6. 2.41
106651	—— R. E. R.	PO	11. 9.41
106365	Hammersley, F. D.	PO	10. 8.41
73576	—— F. J. B.	FL (ASD)	30. 9.40
113003	Hammerton, H. M.	APO (Tr)	24.10.41
105767	—— K. M.	PO (E)	7.11.41
259	—— M. E. [16]	SO (WAAF)	1.12.41
70276	—— W. A. [19*a*]	FO	27. 5.40
511012	Hammett, C. J.	WO	1. 2.41
64561	—— N. R.	APO (Tr)	16. 4.41
87475	Hammick, St. V. F.	FO (ASD)	3. 1.41
43730	Hammock, G. H.	FO (T) (e)	9. 5.40
45800	Hammond, A. E.	FO (A)	1. 6.41
106016	—— A. F.	PO (B)	5.11.41
45829	—— A. G.	FO (ASD)	6. 5.41
16172	Hammond, A. V. [11]	Wg. Cr.	1. 3.40
68658	—— B. W.	APO (Tr)	14. 6.41
75978	—— C.	SL (A)	1. 6.40
109213	—— C. S.	PO (ASD)	17.12.41
42601	—— D. J.	FO	24. 3.41
100627	—— D. V. C.	PO	15. 6.41
66238	—— E. A. H.	APO (Tr)	4. 3.41
84267	—— E. C.	FL (D)	27. 8.41
84094	—— E. F. E.	FO (ASD)	4. 7.41
357844	—— E. R.	WO	1. 2.41
35003	—— F. George	Wg. Cr. (T)(e)	1.12.41
35230	—— F. Gilders	FO (T) (e)	12. 6.39
63532	—— F. J.	APO (Tr)	1. 2.41
	—— F. W. [8]	—	—
43681	—— F. W.	FO (E)	2. 5.40
	—— G. F.	—	—
109431	—— G. H.	APO (E)	5. 9.41
68925	—— H.	PO (ASD)	9. 8.41
60142	—— H. A.	PO (B)	13.12.40
87103	—— Herbert E.	FO (ASD)	11. 5.41
105768	—— Harold E.	PO (E)	7.11.41
67005	—— H. F. A.	APO (Tr)	1. 5.41
3361	—— J.	ASO (WAAF)	6.10.41
3360	—— J. T.	ASO (WAAF)	6.10.41
3511	—— M.	ASO (WAAF)	13.10.41
65901	—— N.	APO (Tr)	1. 5.41
87772	—— P. T.	FO (ASD)	10. 8.41
315178	—— R. E.	WO	16.11.37
3815	—— R. L.	ASO (WAAF)	3.11.41
366297	—— V. A. C.	WO	1. 3.41
46895	—— W.	PO	4.10.41
75027	—— W. R.	FO (ASD)	20. 6.40
330581	—— W. S.	WO	1.10.40
84087	—— W. W.	FO (ASD)	1. 4.41
2142	Hammond-Williams, E. B.	ASO (WAAF)	21. 6.41
66980	Hammond-Wood, V.	APO (Tr) (VR)	15. 4.41
86855	Hamon, D. P.	FO (ASD)	11.10.41
66882	Hamp, L. W.	APO (Tr)	28. 3.41
348700	Hampshire, H.	WO	1. 6.41
108587	—— J.	PO (ASD)	10.12.41
44366	—— W. A.	FO (T) (a)	15. 2.40
35191	—— W. H. G.	FL (T) (a)	1. 4.41
113661	Hampson, C. B.	APO (Tr)	18.10.41
78031	—— G.	FO (ASD)	15. 3.41
104731	—— H. B.	PO (ASD)	9.10.41
100636	—— J. R.	PO	4. 7.41
1860	—— K. M.	ASO (WAAF)	5. 5.41
73215	—— T.	FL (ASD) EO	24. 6.41 —
68726	—— T. E.	PO	29. 5.41
86696	—— W.	FO	19.10.41
104647	Hampton, A. E.	PO (T) (e)	10.11.41
108702	—— D. W.	PO (ASD)	10.12.41
109868	—— E. A. R.	APO (Tr)	4. 9.41
88344	—— F. I. M.	PO (A)	1. 2.41
	—— G. H. [24*c*]	—	—
85115	—— George H.	PO (T) (s)	30. 8.40
	—— H. N.	GC	1.12.40
65313	—— J.	APO (Tr)	26. 4.41
100968	—— J. D.	PO (A)	12. 9.41
	—— N. A.	SS (PMNS)	16. 6.39
61664	—— P.	APO (Tr)	1. 2.41
105769	—— R. W. G.	PO (E)	7.11.41
42220	—— T. A.	FO	16.12.40

Personal No.	Name.	Rank.	Seniority.
31477	Hampton, T. H. C.	FO (E)	18. 9.39
70277	—— W. E.	FO (RAFO)	19. 9.29
105139	—— W. H.	PO (B)	26. 7.41
63460	Hanafin, B. D.	PO	10. 4.41
33087	—— D. P.	Wg. Cr.	1. 9.41
60812	Hanafy, J. T.	FO	29. 8.41
106368	Hanagan, R. A.	PO	20. 8.41
216	Hanbury, F. [8*a*]	SO (WAAF)	3. 6.41
109506	—— J. R.	APO (A)	24.10.41
81357	—— O. V.	FO	30. 8.41
102356	—— P. C.	APO (Tr)	5. 3.41
77686	—— R. D.	FO (G)	4. 2.41
43690	—— R. L.	FO	11. 2.41
87917	Hanbury-Bateman, L. M.	FO (ASD)	28. 8.41
68529	Hancock, Alban	APO (Tr)	8. 4.41
101319	—— Arnold	APO (Tr)	14. 5.41
106733	—— A. T. J.	APO (Tr)	15. 8.41
05110	—— C. R.	Wg. Cr.	1. 1.40
65691	—— C. S. F.	PO (ASD)	30. 5.41
43332	—— D. J.	FO (E)	29. 2.40
45622	—— E. F.	FO (T) (a)	7. 3.41
70278	—— E. L.	FL	5.12.40
101635	—— E. W.	PO (ASD)	14. 9.41
90270	—— F. W. [18*a*]	FL	5. 6.41
33058	—— G. N.	Wg. Cr.(T) (s)	1. 3.41
46845	—— G. W.	PO (T) (S)	10. 7.41
46552	—— H. W.	APO (T) (s)	10. 7.41
911	—— J.	ASO (WAAF)	27. 7.40
101227	—— J. C. T.	PO (ASD)	11. 9.41
64914	—— J. D.	PO	24. 4.41
79181	—— J. E. G.	FO (O)	5. 5.41
65164	—— J. O.	APO (Tr)	28. 2.41
89250	—— L. G.	PO (A)	25. 1.41
101879	—— L. J.	APO (Tr)	25. 4.41
81124	—— L. W.	PO (T) (e)	28.10.41
3762	—— M. L.	ASO (WAAF)	27.10.41
83266	—— N. E.	FO	10. 8.41
42122	—— N. P. W.	FO	6.11.40
60856	—— O. L.	PO (ASD)	1.12.40
90606	—— P. G. M.	FO (ASD)	3. 3.41
104232	—— R. H.	FO (D)	8. 8.41
247680	—— R. W.	FO (T) (e)	12. 6.39
35310	—— R. W. V.	FO (T) (a)	19. 6.39
78018	—— T. R.	FO (T) (e)	14. 3.41
337455	—— W. R.	WO	1. 9.38
70279	Hancocks, M. N.	SL	1. 6.41
86678	Hancorn, C. P.	FO	12.10.41
61420	Hancox, A. E.	APO (Tr)	1. 2.41
90811	—— C. S.	FL (B)	1.12.41
	—— L. A. [10*a*]	—	—
31321	—— P. L.	FL (E)	1. 9.41
77992	—— S. E.	FO (ASD)	23.10.40
2550	Hand, C. A.	ASO (WAAF)	11. 8.41
107301	Handcock, G.	PO (ASD)	26.11.41
41119	—— T. R. F.	SL (E)	1.12.41
106324	Handford, N. H.	PO (A)	14.11.41
1490	—— P. M.	ASO (WAAF)	1. 1.41
86306	—— *Rev.* R. L.	SL (Ch)	7.10.40
39731	Handley, A. J.	SL	1.12.41
79901	—— D. S.	PO	9.11.41
	Handley, E. W. [5]	—	—
100208	—— W. G.	PO (ASD)	4. 9.41
106269	Hando, J. S.	PO (E)	28.11.41
62430	Hands, A. G.	PO (ASD)	11. 4.41
104191	—— A. H.	FO (M)	25. 7.41
105770	—— C. H.	PO (E)	7. 11.41
2122	—— F. D.	ASO (WAAF)	16. 6.41
45698	—— G. H.	FO (T) (S)	17.11.41
83491	—— J. P.	FO (ASD)	22. 7.41
66087	—— L. E.	PO (ASD)	9. 5.41
64779	—— N. S. [25*a*]	PO (E)	25. 7.41
84367	—— P. T.	FO (ASD)	22. 7.41
62181	Handscomb, E. C. G.	APO (Tr)	18. 3.41
68222	Handsley, F. A.	PO (ASD)	30. 5.41
63131	Handy, A. H.	PO (B)	10. 3.41
89274	Handyside, J. A.	PO (A)	15. 2.41
74942	Haney, F. J.	SL (ASD)	1.12.41
89677	Hanford, C. E.	PO (ASD)	27.12.40
208613	—— G. G. L.	W	1.11.40
35153	Hanglin, A.	SL (T) (e)	1. 9.41
102371	—— J. F.	APO (Tr)	9. 4.41
69725	—— P. J.	APO (Tr)	29. 3.41
78468	Hankey, C.H.A.A.A.	FL (ASD)	15. 7.41
40822	—— S. A.	FL	3. 9.41
69600	Hankin, F.	PO (ASD)	21. 8.41
510283	—— J. W.	WO	1. 7.41
77527	—— *Rev.* T.	SL (Ch)	13. 2.40
40385	—— W. H.	FL	25. 4.41
42705	Hankins, D.	FO	20. 4.41
29011	—— J. A.	FL	1. 9.40
42602	—— M. H.	FO	18. 2.41
72848	Hankinson, J. K.	FL (T) (s)	1. 3.41
102702	—— L. C. S.	PO (ASD)	25. 9.41
84793	Hanks, A. G. G.	FO (ASD)	9. 9.41
73761	—— H.	FO (Met)	28. 2.41
72299	—— H. G.	FL (E)	1. 3.41
37351	—— P. P.	SL	1. 9.41
108703	—— S. P.	PO (ASD)	10. 4.41
44269	Hanlon, J. B. P.	FO (O)	9. 5.41
109555	—— R. E.	APO (A)	24.10.41
33190	—— T. J.	SL	1.12.41
14067	Hanly, G. J.	Wg. Cr. (M)	1. 1.38
	Hanmer, H. L.	GC (*ret*)	1. 1.37
	—— R. H.	GC	1. 6.40
82218	Hanmer-Strudwick, J. C. L.	PO (G)	30.10.40
110735	Hann, A. E.	APO (Tr)	19. 9.41
101988	—— C. W.	APO (Tr)	13. 6.41
69948	—— E. G. W.	PO (A)	23. 8.41
563168	—— E. J.	WO	1. 9.41
87192	—— G. F.	FO (ASD)	18.10.41
89224	—— G. G.	PO (E)	7. 3.41
73962	—— S. F.	FO (Met)	15. 1.41
68474	Hanna, A. S.	APO (Tr)	28. 3.41
65171	—— D.	APO (Tr)	3. 3.41
106820	Hannaford, F. H.	PO (ASD)	31. 5.41
43612	—— H. W. C.	FL (A)	26. 1.41
101841	Hannah, *Rev.* A.	SL (Ch)	15.10.41
105451	—— A.	PO (ASD)	30. 7.41
72318	—— D. M.	FL (M)	23. 9.39
64780	—— E. G.	PO (E)	25. 7.41
2632	—— E. M.	ASO (WAAF)	11. 8.41

Personal No.	Name.	Rank.	Seniority.
79237	Hannah, G. H.	PO (G)	15. 6.40
108704	Hannam, T. T.	PO (ASD)	10.12.41
106038	—— W. I.	PO	28. 7.41
351934	Hannan, A. C.	WO	1. 3.40
43035	—— R. J.	FO	13. 7.41
25048	Hanne, L.	WO	1.10.24
82046	Hanner, R. W.	FO (ASD)	13. 7.41
103772	Hanney, D. P.	PO (ASD)	9.10.41
527716	Hanngan, R. M.	WO	15. 8.41
105265	Hannigan, M. C.	PO (ASD)	29.10.41
45095	Hanningan, W. H.	PO (O)	11.12.40
103184	Hanns, J. L.	PO (ASD)	8.10.41
1524	Hanrahan, M. M.	ASO (WAAF)	4. 1.41
60700	Hanrott, C. C.	PO (E)	18. 4.41
31322	Hansel, C. E. M.	FL (E)	1. 9.41
40386	Hansen, C. A.	FL	28. 5.41
84522	—— G. E.	FO (ASD)	17. 4.41
76907	—— J. H. F.	FO (G)	4. 2.41
42603	—— R. H.	FO	7. 4.41
70280	Hansford, H. W B.	FL (ASD)	2. 5.40
83615	Hanson, A. T.	FO (ASD)	27. 9.41
	—— E. S. [21]	—	—
111276	—— F. H.	APO (Tr)	10. 2.41
111993	—— G. A.	PO	18.11.41
86507	—— G. D.	FO (ASD)	5.10.41
46968	—— J. Edward	PO (G)	23.10.41
64047	—— J. Eli	APO (Tr)	1. 2.41
66341	—— J. L.	APO (Tr)	1. 4.41
29106	—— R.	SL	3. 9.41
	—— *Rev.* R. E. V.	AC (*ret*) (Ch)	25.10.26
88666	—— R. L.	FO	3.11.41
2886	—— R. O.	ASO (WAAF)	8. 9.41
945910	—— T. A.	WO	11. 1.40
262010	—— T. H.	WO	11.11.39
	—— W. A. M.	FL (E) (CC)	1. 5.41
73803	—— W. R.	PO (ASD*)	5. 9.39
21071	Hanson-Abbott, C.	Wg. Cr. (E)	11. 3.40
65408	Hapgood, G. M.	APO (Tr)	28. 4.41
63256	Happold, F. C.	APO (Tr)	1. 2.41
104989	Haran, T. R.	FO (M)	22. 8.41
63032	Harbach, J. E.	APO (Tr)	1. 4.41
70780	Harben N. R.	SL	4. 1.41
86086	Harber, H.	PO (ASD)	27. 9.40
506052	Harbert, E. G.	WO	1.11.40
109390	Harbinson, A. F.	FO (M)	24.10.41
86296	—— R. N.	FO (M)	8.10.40
77235	Harbord, K. B.	FO (ASD)	20.11.40
31031	Harbot, A. E.	Wg. Cr. (E)	1. 9.41
68499	Harbottle, W. C. M.	APO (Tr)	2. 4.41
352379	Harbour, G. H.	WO	1. 6.41
67243	—— H.	PO (ASD)	3. 6.41
108405	—— H. J. A.	PO (ASD)	10.12.41
44562	Harbourne, R. C.	FO	21. 8.41
65197	Harbron, M.	APO (Tr)	31. 3.41
113746	Harby, H. L.	APO (Tr)	29.11.41
27056	Harcombe, J. C.	SL	3. 9.41
91168	Harcourt, H. J.	FL (M)	29. 8.40
45807	—— L. V.	PO	15. 5.41
41790	—— V. R. G.	FL	25.11.41
43360	Harcourt-Powell, G.F.	FO	1. 4.41
	Harcourt-Smith, G.	GC	1. 6.41
69012	Harcourt-Stenning	APO (Tr)	25. 2.41
3512	Harcourt-Tepper, B.I.	ASO (WAAF)	13.10.41
62741	Harcourt-Williams, J. H.	PO (ASD)	21.3.41
75091	Harcus, H. W.	FL (D)	29. 9.40
111259	—— L. J.	PO	8.11.41
107592	Hard, C. L.	PO (ASD)	3.12.41
86493	Hardcastle, E.	FO (ASD)	30. 9.41
42308	—— R. W.	FO	29. 4.41
361754	Hardeman, W. R.	FO (T) (a)	19. 6.39
64947	Harden, B. N.	APO (T) (s)	16.11.40
62875	—— C. G. S.	APO (Tr)	4. 3.41
61077	—— G. J.	PO (ASD)	20.12.40
65177	—— H.	APO (Tr)	6. 3.41
	—— J. G. L.	—	—
43201	—— R. J.	FO	1. 4.41
101800	Hendenberg, H.E.W.	FO (M)	4. 7.41
74715	Hardie, A. M.	FL (T) (s)	17. 5.41
76110	—— A. W.	FO (A)	22. 1.41
84350	—— E. E.	FO (ASD)	24. 6.41
76337	—— E. W. T.	FL (ASD)	1. 9.39
78575	—— K.	FO (ASD)	21. 3.41
64312	—— W. D. C.	PO	13. 4.41
105452	—— W. H.	PO (ASD)	30.10.41
41017	Hardiman, R. J.	FL	3. 9.41
103555	Harding, A. G. E.	PO	19. 7.41
41581	—— A. H.	FL	3. 9.41
104274	—— A. N.	APO (Tr)	11. 6.41
108482	—— B. A.	PO (ASD)	17. 3.41
31075	—— C. H. V.	SL (E)	11. 3.40
102420	—— D.	APO (Tr)	31. 5.41
1382	—— D. M.	ASO (WAAF)	27.11.40
1325	—— E.	ASO (WAAF)	26.10.40
33088	—— E. C.	Wg. Cr. (T) (a)	1. 4.31
590576	—— E. E.	WO	1. 9.41
68887	—— E. G.	PO (ASD)	13. 6.41
1954	—— E. M.	ASO (WAAF)	19. 5.41
63488	—— F.	PO	17. 4.41
100120	—— F. A. L.	PO (ASD)	27. 8.41
89991	—— F. W.	PO (ASD)	8. 5.41
65775	—— G. A.	APO (Tr)	19. 3.41
78297	—— G. B.	FO (T) (s)	15. 3.41
102703	—— G. Edward	PO (ASD)	25. 9.41
90882	—— G. Eric	FL (B)	1. 9.40
100919	—— G. F.	APO (Tr)	27.5.41
83749	—— G. V.	FO (B)	8. 8.41
44565	—— G. W.	FO	19. 8.41
3583	—— J. M.	ASO (WAAF)	20.10.41
104580	—— K. F.	PO	23. 8.41
110994	—— L.	APO (E)	7.11.41
65980	—— L. J.	PO	28.10.41
2551	—— M.	ASO (WAAF)	11. 8.41
89808	—— M. F. C.	PO	3.12.40
33255	—— N. C.	SL	1. 9.41
39519	—— N. M.	FL	21. 9.41
2849	—— N. S.	ASO (WAAF)	1. 9.40
73046	—— P.	FO	21.12.40
1855	—— P.	ASO (WAAF)	30. 4.41
75028	—— P. A.	FO (ASD)	5.10.40
44941	—— R. A.	FO (T) (e)	1. 2.41
78672	—— R. T.	FO (G)	4. 5.41
103279	—— S.	PO (E)	7.11.41
2887	—— S.	ASO (WAAF)	6. 9.41
109556	—— S. R.	APO (A)	29. 8.41
23158	—— T. H.	FL (Q)	26. 1.40
44043	—— V. E. M.	FO (A)	6. 6.41

Personal No.	Name.	Rank.	Seniority.
89187	Harding, W. L. V.	PO (ASD)	21.12.40
100729	—— W. S.	PO (ASD)	30. 8.41
83691	Harding-Raynes, W.S.	FL (N)	23. 8.41
108016	Hardman, E. A. L.	PO	1. 9.41
04069	—— E. P.	FL (ASD)	18. 2.41
91203	—— G. B.	FL (M)	1. 9.40
	—— *Miss* G. L. [24*a*]	—	—
107360	—— H.	APO (Tr)	21. 7.41
87773	—— H. A.	FO (ASD)	25.10.41
40535	—— H. G.	FL	6.12.40
108367	—— J.	PO (ASD)	10.12.41
78206	—— J. C.	PO (T) (e)	30. 3.40
	—— J. D. I. [11]	GC	1. 3.41
107438	—— R. H.	PO (ASD)	26.11.41
100473	—— W. L.	FO (M)	24. 6.41
33113	Hards, A. F.	Wg. Cr.	1. 9.41
	—— F. G. D. [157]	AVM	1. 7.40
35311	—— J. B.	FO (T) (e)	12. 6.39
350656	—— J. E.	WO	1.10.40
	—— M. E.	SS (PMNS)	22. 8.38
73216	Hardstaff, L. E.	FO (ASD) / EO	6. 9.39 / —
62296	—— M. H.	PO	12. 2.41
81454	Hardwick, A. G.	FO (ASD)	16. 2.41
122988	—— A. W.	APO (Tr)	23.10.41
110799	—— C.	FL (M)	7.11.41
79444	—— H. W.	FO (ASD)	25. 5.41
	—— J. [23]	—	—
65101	—— J. P. L.	APO (Tr)	1. 2.41
100002	Hardwicke, C.	FO (D)	13. 6.41
105671	Hardy, A. C. W. [18]	PO (ASD)	30.10.41
79113	—— A. G. T.	FO (ASD)	1. 5.41
73693	—— A. V.	FO (Met)	15. 1.41
78560	—— B. H.	FO (T) (s)	4. 1.41
90762	—— C. B.	FL (A)	1.12.41
103774	—— C. N.	PO (ASD)	9.10.41
91193	—— F. M.	FO (B)	3. 9.40
61876	—— G.	FO (D)	17. 1.41
69093	—— G. C.	APO (Tr)	27. 3.41
66619	—— G. D.	PO (B)	24. 4.41
106914	—— H. A. J.	PO (ASD)	19.11.41
101221	—— H. E.	PO (ASD)	11. 9.41
83961	—— H. T.	FL (M)	20. 8.41
90778	—— J.	FO (B)	17.10.40
82299	—— J. E.	FO (ASD)	4. 7.41
108996	—— J. O. S.	PO	18.10.41
	—— K.	S (PMNS)	4. 7.40
106695	—— Lawrence	APO (Tr)	17. 6.41
46698	—— Leonard	PO (ASD)	3.12.41
	—— L. H.	SS (PMNS)	25. 3.39
102279	—— N.	FO (D)	18. 7.41
41921	—— R.	FO	6.11.40
68517	—— R. C.	APO (Tr)	5. 4.41
63461	—— R. J.	PO	10. 4.41
16153	—— S. H.	Wg. Cr.	1. 3.40
87088	—— L. H. C.	FO (B)	8.10.41
101819	—— T.	FO (M)	11. 7.41
	—— T. H. [11]	—	—
	—— T. J. [6]	—	—
65692	—— T. R.	PO (ASD)	16. 6.41
	—— W. J. [20*a*]	—	—
108484	—— W. N.	PO (ASD)	27. 4.41
69789	—— W. P.	APO (Tr)	26. 4.41
62825	—— W. S.	APO (Tr)	1. 2.41

Personal No.	Name.	Rank.	Seniority.
16009	Hare, B. W. T.	SL (ASD)	1.12.41
45733	—— C.	WO	1. 2.40
60208	—— C. M.	PO (ASD)	17. 1.41
1326	—— E.	ASO (WAAF)	26.10.40
108004	—— E. A.	APO (T) (e)	14.11.41
82397	—— H. J. G.	FO (ASD)	19. 7.41
76563	—— I. L. O'H.	SL (ASD)	1. 9.39
102425	—— J. A. J. F.	APO (Tr)	9. 6.41
10094	—— J. R.	APO (Tr)	14. 6.41
108366	—— J. W.	PO (ASD)	10.12.41
32025	—— M.	FL (RAFO)	1. 4.36
0398	—— S.	PO (ASD)	24. 1.41
103773	—— W. K.	PO (ASD)	9.10.41
	Harewood, *The Rt. Hon. the Earl of.*	Hon. AC (AAF)	12.10.37
68888	Harewood-Westaway, A. P.	PO (ASD)	13. 6.41
562537	Harfield, M. J.	WO	15. 8.41
19786	Harfleet, J. H.	WO	1. 4.24
103775	Harford, S.	PO (ASD)	9.10.41
36089	Harger, G. P.	SL	1. 9.40
100280	Hargrave, G. G.	APO (Tr)	18. 4.41
74927	—— J. F. H.	SL (ASD)	1.12.41
44217	—— S. J.	FO (ASD)	30. 5.41
	—— W. B. [19*a*]	GC	1.11.38
72015	Hargrave-Wilson, W.	FL (M)	23. 9.39
105453	Hargreave, A. G.	PO (ASD)	30.10.41
81868	Hargreaves, A.	FL (M)	9. 7.41
62001	—— Cyril	PO (O)	9. 3.41
107212	—— Cyril	APO (E)	26. 9.41
90442	—— C. L.	Wg Cr (B)	1.12.41
107593	—— F. M.	PO (ASD)	3.12.41
76236	—— F. N.	FL (ASD)	18. 7.41
107594	—— F. V.	PO (ASD)	3.12.41
65102	—— G. B.	APO (Tr)	1. 2.41
89921	—— G. H.	PO (ASD)	10. 1.41
23248	—— G. W.	FL (D)	6. 9.38
75285	—— H. S.	FO (B)	5.10.40
63689	—— J.	APO (Tr)	8. 4.41
101292	—— James	APO (Tr)	4. 4.41
347198	—— J. E.	WO	8.12.37
2821	—— J. E.	ASO (WAAF)	1. 9.41
64095	—— L. C.	APO (Tr)	10. 2.41
1213	—— O. G.	ASO (WAAF)	21. 9.40
75373	—— P. S.	FL (ASD)	1. 9.39
104598	—— R. C. R.	PO (T) (e)	10.11.41
73836	—— R. C.	SL (ASD)	1.12.41
69167	—— R. L.	APO (Tr)	15. 4.41
109461	—— S.	PO (ASD)	27.10.41
69694	—— T.	APO (Tr)	14. 3.41
64048	—— W. D.	APO (Tr)	1. 2.41
29167	—— W. M. [22]	FL	1. 9.39
104782	Hargrove, D. C.	PO (ASD)	15.10.41
79464	—— S. A.	FO (ASD)	7.12.40
72490	Haring, B.	FL (M)	25.10.39
76491	Harington, F. J.	SL (ASD)	1.12.41
75854	—— H. R.	SL (ASD)	1.12.41
63791	Harker A. S.	PO	19. 3.41
179	—— E. F.	FltO (WAAF)	1.12.41
73460	—— M. A.	FL (ASD)	1.12.41
1435	—— P. R.	ASO (WAAF)	30.11.40
	—— R. [26]	—	—

Personal No.	Name.	Rank.	Seniority.
88884	Harker, R. A.	FO (T) (S)	1. 3.41
	—— R. W.	FL (AAF)	3. 9.39
07129	—— S. C.	SL (ASD) / FL (RAFO)	1.12.41 / 1. 1.24
60209	—— T. O.	PO (ASD)	17. 1.41
	Harkiss, J.	FL (CC)	14. 6.40
41694	Harkness, D. J.	FL	23. 9.41
27057	—— G. A. E.	SL	3. 9.41
29208	—— H.	SL	1. 6.40
108705	—— J. A.	PO (ASD)	10.12.41
61602	Harkus, G. C.	PO (ASD)	21. 3.41
77268	—— *Rev.* J. C.	SL (Ch)	20. 1.40
86188	Harland, C. C.	FO (ASD)	6.10.41
1907	—— F. A.	ASO (WAAF)	3. 5.41
1706	—— K.	ASO (WAAF)	24. 3.41
91103	—— N.	FL (B)	1. 9.39
	—— T. L. [74]	FL (RNZAF)	—
74676	—— R. E. W.	FO (T) (e)	3.10.39
76229	Harle, E. [16]	FO (T) (e)	1. 6.40
511371	—— G.	WO	1. 7.41
87918	Harley, A. A.	FO (ASD)	9.11.41
75568	—— B. A. E.	FL (M)	24.10.40
39785	—— C. S.	SL	1.12.41
43548	—— D. G.	FO	13. 5.41
2996	—— E. A.	ASO (WAAF)	15. 9.41
61167	—— E. H. [24*b*]	PO (E)	2. 5.41
81964	—— E. R. [104]	FL (ASD)	1. 6.41
80578	—— G. H.	FO (ASD)	14. 3.41
78284	—— J. E.	FO (B)	1. 2.41
79506	—— *Rev.* K. McF.	SL (Ch)	28. 5.40
76548	Harlow, *Rev.* J. A. H.	SL (Ch)	11.12.39
36859	—— W. A.	APO (Tr)	25. 3.41
105237	Harman, A.	PO (ASD)	29.10.41
32780	—— A. J. W.	PO (ASD)	18. 4.41
46600	—— A. S.	APO(T)(e)	11. 8.41
72321	—— C. W.	FL (E)	1. 3.41
31767	—— E. S.	FO (ASD)	1. 5.41
47042	—— F. R.	PO (T) (e)	24. 9.41
21370	—— H. R.	FL (A)	13. 6.41
45158	—— H. T.	FO (T) (e)	6.11.40
44880	—— R. C. G.	PO	30.10.40
42834	—— R. F.	FO	20. 4.41
29092	—— R. G.	Wg. Cr.	1.12.40
44572	Harmer, A. G.	FO (G)	28. 8.41
103494	—— B. H.	PO	9. 7.41
33088	—— E. B.	PO (ASD)	22. 7.40
	Harmon Morgan, J. V. V.	ASO (WAAF)	27.10.39
72667	Harms, W. S.	FL (ASD)	21. 4.41
37765	Harmsworth, A. G. A.	PO (ASD)	30. 5.41
3203	Harnden, R. B.	FL	3. 9.40
11815	—— F.	APO (E)	21.11.41
06070	Harnett, E. St. C.	GC (L)	4. 9.39
1347	—— T. P.	FL	6. 6.41
102142	Harniman, J. F.	PO (G)	25. 7.41
3087	Harold, C. G.	SL (M)	1.10.39
7284	—— W. E.	APO (Tr)	1. 2.41
1821	Harper, A. C.	FO (ASD)	10. 4.41
	—— B. J.	FO (*ret*)	1.10.19
1391	—— B. P.	FO (E)	25. 8.40
1970	—— C. J.	PO	24. 2.41
42221	Harper, C. W.	FO	18.11.40
101669	—— D. G.	PO (ASD)	18. 9.41
83201	—— *Rev.* D. M.	SL (Ch)	15. 8.40
61307	—— D. R. J.	PO	22. 2.41
505038	—— E. T.	WO	1.10.40
72131	—— F. M. H.	SL (E)	1.12.41
104783	—— G. E.	PO (ASD)	15.10.41
79903	—— G. W.	FO (E)	24. 7.41
105079	—— H.	APO (Tr)	18. 7.41
89518	—— H. R. V.	PO (ASD)	20.12.40
69672	—— H. W.	APO (Tr)	3. 3.41
104208	—— J.	FO (M)	1. 8.41
3185	—— J.	ASO (WAAF)	22. 9.41
102095	—— J. B.	PO (O)	18. 7.41
	—— J. E.	S (PMNS)	1. 4.41
106627	—— J. L.	PO (ASD)	12.11.41
72545	—— J. S.	SL (M)	1. 9.41
88627	—— J. W. K.	FL (M)	26.11.41
79904	—— L.	FO (E)	24. 7.41
60540	—— L. H. A.	PO	15.12.40
	—— M.	S (PMNS)	1. 4.41
76198	—— N.	FL (ASD)	1. 3.40
2067	—— N. A. F. E.	ASO (WAAF)	7. 6.41
81861	—— N. W.	FO (A)	19. 8.41
70856	—— P. J. C.	FL	3. 9.41
107211	—— R.	APO (E)	26. 9.41
41177	—— R. H.	FL	3. 9.41
81993	—— T.	FO (ASD)	29. 6.41
563849	—— T. W.	WO	1. 5.41
65180	—— V. M.	APO (Tr)	7. 3.41
351064	—— W.	WO	1. 2.40
76144	—— W. E.	FL (D)	14.11.40
104648	—— W. G. W.	PO (T) (e)	10.11.41
64711	—— W. H.	APO (Tr)	21. 4.41
40110	—— W. J.	FL	12. 2.41
89463	—— W. R.	PO (ASD)	13.12.40
209744	—— W. S.	FO (T) (e)	9. 5.40
79085	—— W. S. S.	FO (ASD)	4. 2.41
565648	Harpham, S. T.	WO	1. 9.41
75043	—— T. A. S.	FL (ASD)	21. 8.40
45960	Harpum, R. A.	PO (T) (e)	13. 5.41
84677	Harpur, W. E.	FO	10. 8.41
45568	Harrad, W. J.	FO (ASD)	7. 2.41
2552	Harradence, F. S.	ASO (WAAF)	11. 8.41
46239	Harrall, C. A.	FO (ASD)	17. 6.41
45597	Harrap, C. A.	PO	19. 4.41
	Harraway, C. C.	PO	2. 9.39
90236	—— M. T.	FL	26. 2.41
43408	—— W.	FO (E)	29. 2.40
84888	Harrell, L. H.	PO (G)	23.12.40
68579	Harrhy, L. J.	APO (Tr)	21. 4.41
67154	—— T. V.	PO (ASD)	16. 5.41
	Harries, D.	AC	1.11.38
81402	—— E. S.	FO (G)	28. 7.41
561178	—— E. W.	WO	1. 7.40
45059	—— F. W.	PO	27.11.40
102206	—— G. V.	PO (ASD)	25. 9.41
43824	—— H. B.	FO	25. 4.41
74879	—— H. H.	SL (B)	1. 9.40

Personal No.	Name.	Rank.	Seniority.
	Harries, *Rev.* H. J. J.	SL (Ch)	19.11.40
33468	—— J. A.	FO	21.10.40
84889	—— J. R.	PO (G)	23. 9.40
45348	—— L. J.	PO	21. 2.41
41288	—— M. T.	FL	3. 9.41
101670	—— R. H.	PO (ASD)	18. 9.41
87447	—— R. R.	FO	29.10.41
106273	—— R. S.	PO (E)	28.11.41
62417	—— S. G.	PO (ASD)	24. 3.41
14177	—— T. L. P.	FL (M)	9. 1.40
88597	—— W. P.	PO (ASD)	9.12.40
88880	Harriman, J. F.	PO(T)(e)	15.11.40
65314	—— J. R.	APO (Tr)	26. 4.41
23108	Harrington, B. L.	FL (D)	5. 9.39
345266	—— C.	WO	1. 1.41
31013	—— C. F.	Wg. Cr. (E)	1. 9.41
73217	—— E. J.	FO (ASD) EO	7. 9.39 —
78725	—— E. J. F.	FO	1. 4.41
332838	—— F.	WO	4. 9.37
108269	—— J. C.	APO (Tr)	13. 9.41
336561	—— J. W.	WO	1.10.40
100130	—— L. E.	PO (ASD)	27. 8.41
3774	—— M.	ASO (WAAF)	3.11.41
63747	—— M. A. S.	FO (D)	1. 4.41
37352	—— P. J. H.	SL	1. 9.41
47005	—— W. T.	PO (T) (e)	30. 6.41
	Harris, A. [21]	—	—
	—— A. A. F.	FL (CC)	13. 5.38
366104	—— A. A. J.	WO	1. 7.40
110951	—— A. A. W.	PO	25. 9.41
73020	—— A. Fingland	FO (G)	24. 8.41
45176	—— A. Frederick	PO (T) (e)	5.11.40
335600	—— A. G.	WO	15.10.41
341830	—— Albert, J.	WO	1. 5.40
506514	—— Alfred John	WO	1. 6.41
83628	—— A. Jack	FO (A)	22. 6.41
15074	—— A. L.	FL (ASD)	14. 8.41
89135	—— A. R.	PO (ASD)	7.12.40
	—— A. T. [10]	AVM	1. 7.39
	—— Arthur W.	PO (*ret*)	1. 4.18
82150	—— Alfred W.	FO (T) (s)	30. 6.41
106208	—— Albert W.	PO (ASD)	12.11.41
2059	—— B.	ASO (WAAF)	2. 6.41
65749	—— B. F. D.	APO (Tr)	22. 2.41
39081	—— Christopher A.	FL	3. 9.40
43400	—— C. Arthur	FO (ASD)	7. 3.40
81401	—— C. Alec	FO (G)	28. 7.41
103456	—— C. C.	APO (Tr)	12. 7.41
37878	—— C. Edwin	SL	1.12.41
334806	—— C. Ernest	WO	1. 1.39
103280	—— C. F. B.	PO (E)	7.11.41
106628	—— C. J.	PO (ASD)	12.11.41
68131	—— Clifford L.	PO	9. 4.41
590004	—— Cyril L.	WO	15. 3.41
70281	—— Christopher M.	FO	3. 6.41
512489	—— Cedric M.	WO	1. 6.41
67203	—— C. R. B.	PO (ASD)	30. 5.41
66018	—— C. W.	PO	26. 4.41
103002	—— C. W. N.	PO	16. 2.41
66088	—— D.	PO (ASD)	9. 5.41
39082	Harris, D. B.	SL	1.12.41
63191	—— D. E.	PO (ASD)	4. 4.41
101046	—— D. F.	PO (O)	31. 5.41
108235	—— D. M.	PO	2. 7.41
3135	—— D. M.	ASO (WAAF)	6.10.41
64392	—— D. N.	PO (ASD)	17. 5.41
87323	—— D. P.	FL (M)	25.10.41
108007	—— D. S.	APO (T) (a)	14.11.41
84172	—— D. Walter	FO (ASD)	19. 8.41
69635	—— D. William	PO (ASD)	27. 8.41
110695	—— D. William	APO (Tr)	20. 8.41
77934	—— E. A.	PO (G)	20. 4.40
87137	—— E. E.	FO (ASD)	1.10.41
103364	—— E. F.	PO (A)	3.10.41
88224	—— E. J.	PO	5.11.40
85477	—— E. M. [22]	PO (E)	25.11.40
90557	—— E. N.	FL	3. 9.41
69561	—— E. R.	PO (T) (e)	10. 2.41
3584	—— E. W.	ASO (WAAF)	20.10.41
45384	—— F. A.	PO (T) (e)	9. 5.41
88977	—— F. J.	PO (ASD)	8.12.40
75543	—— F. L. M.	FO (B)	7. 6.40
	—— F. R. [25*b*]	—	—
77546	—— F. T. [25*f*]	FO (T) (a)	3. 2.41
21392	—— F. W.	FL (T) (e)	12. 5.41
37677	—— G.	SL	1. 9.41
107437	—— G. B. S.	PO (ASD)	26.11.41
75496	—— G. G.	FL (ASD)	15. 9.39
75779	—— G. H.	FO (E)	24. 7.40
41406	—— G. L. B.	FL	3. 9.41
65711	—— G. M.	APO (Tr)	1. 2.41
111036	—— G. P.	APO (Tr)	28. 8.41
61597	—— G. W.	PO (ASD)	28. 3.41
68336	—— H. A.	APO (Tr)	1. 2.41
105454	—— H. B.	PO (ASD)	30.10.41
100046	—— H. G.	PO (O)	8. 6.41
1226	—— H. J. R.	WO	1. 7.40
69793	—— I. G. F.	APO (Tr)	28. 4.41
46927	—— I. W.	PO	18.10.41
104460	—— J.	PO	2. 8.41
27002	—— J. A.	SL	1. 3.41
83204	—— J. B.	FO	1. 4.41
37320	—— Jack D.	SL	1. 6.41
102171	—— John D.	PO (B)	26. 6.41
60183	—— J. G.	FO (ASD)	16.11.41
74827	—— J. Harris [11]	SL (ASD)	1. 9.39
	—— J. H. [18]	—	—
87090	—— J. Henry	FO (B)	25. 6.41
102770	—— Joseph H.	PO (ASD)	8.10.41
88056	—— J. J.	FO (ASD)	20. 8.41
89872	—— J. L.	PO (ASD)	3. 1.41
	—— J. M.	APO	15. 3.35
3448	—— J. M.	ASO (WAAF)	13.10.41
39661	—— J. N.	FL	3. 2.41
43971	—— J. P. G.	FO	1. 7.41
1	—— J. Rendel	SL (CC)	23. 7.41
101671	—— J. Richard	PO (ASD)	18. 9.41
108174	—— J. W. M.	APO (T) (e)	14.11.41
109763	—— K.	APO (Tr)	14. 2.41
	—— K. L.	FL (*ret*)	1. 1.22
73712	—— L. A. S.	FL (ASD)	1.12.41
84470	—— L. D. [14]	FO (ASD)	28. 3.41
518956	—— L. J.	WO	1. 9.41
89977	—— L. T. N.	PO (ASD)	19.11.40
950	—— Margery	ASO (WAAF)	3. 8.40
3312	—— Margaret	ASO (WAAF)	6.10.41
75017	—— M. G.	FO (ASD)	16. 2.40
102977	—— M. G.	PO (O)	3. 7.41

Personal No.	Name.	Rank.	Seniority.
24092	Harris, M. G. R.	FL	31. 8.41
62431	—— M. G. W. K.	PO (ASD)	11. 4.41
45667	—— M. J.	PO (ASD)	31. 3.41
2588	—— M. J. A.	ASO (WAAF)	11. 8.41
427	—— M. K.	SO (WAAF)	1.12.41
64816	—— M. R.	PO (A)	12. 7.41
83925	—— N. F.	FO (ASD)	26. 7.41
75133	—— N. M. W.	FO (A)	18.10.40
	—— P. [105]	—	—
40698	—— P.	FL	3. 9.41
86328	—— P. A.	PO	31. 8.40
65592	—— P. E.	PO (ASD)	7. 7.41
32124	—— P. I.	Wg. Cr.	1. 3.41
61585	—— P. J.	PO (ASD)	10. 3.41
73218	—— P. L.	FO (ASD)	7. 9.39
21285	—— R.	FL (A)	9. 1.41
104399	—— R. A.	PO	14. 8.41
39662	—— R. B.	SL	1.12.41
46970	—— R. F. F.	PO	1.11.41
	—— Richard G.	WO	23.10.39
111689	—— Ronald G.	PO (ASD)	24.11.41
29168	—— Ronald H.	Wg. Cr.	1. 3.41
21297	—— Ross H.	FL (A)	15. 2.41
70801	—— R. L. H.	FL	21. 8.41
	—— S. B. [154]	GC	1. 1.40
107108	—— S. C. C.	APO (Tr)	13. 8.41
62743	—— S. H.	PO (ASD)	21. 3.41
72850	—— S. H. B.	FO (ASD*)	24. 6.39
16154	—— S. H. V.	Wg. Cr.	1. 3.40
68242	—— S. M.	PO (ASD)	6. 6.41
102901	—— S. N. H.	APO (Tr)	16. 6.41
73880	—— T.	FO (ASD)	9. 9.40
103185	—— T. F.	PO (ASD)	8.10.41
69372	—— T. G. L.	APO (Tr)	18. 4.41
101231	—— T. H.	PO (ASD)	11. 9.41
102039	—— T. J.	APO (Tr)	9. 7.41
	—— V.	GC	1.12.41
330408	—— W.	WO	1. 3.40
67535	—— W.	FO (M)	13. 5.41
33256	—— Wilfred A.	FO (M)	13. 5.41
83547	—— Walter A.	FO (E)	27. 9.41
41582	—— W. A. R.	FL	3. 9.41
244309	—— W. Holiday	WO	1.10.40
109983	—— W. Hargrave	PO	14. 6.41
69514	—— W. Hale	PO (B)	18. 2.41
	—— W. J.	FO	27. 1.20
72132	—— W. K.	FL (E)	1.12.40
104159	—— W. T.	PO (E)	17.10.41
107809	Harris, St. John	PO	20. 8.41
102457	Harrison, A.	APO (Tr)	19. 6.41
	—— A. C. B.	GC	1. 6.41
74518	—— A. G.	FL (ASD)	3. 5.41
13123	—— A. H.	SL (T) (e)	1. 4.37
86902	—— A. J. Le G.	FO (ASD)	13.10.41
5999	—— Andrew M.	PO (T) (e)	29. 5.41
565905	—— Albert M.	WO	15. 8.41
83188	—— A. P.	FO (T) (s)	4. 7.41
61972	—— A. St. C.	PO	28. 5.41
67335	—— A. T.	APO (Tr)	4. 3.41
83881	—— Arthur Wm.	FO (ASD)	9. 8.41
354908	—— Arthur Wm.	WO	1. 9.41
304064	—— B.	WO	15. 5.40
81541	Harrison, B. C.	FO (ASD)	18. 4.41
	—— B. E.	SL (*ret*)	1. 7.26
		Wg. Cr. (CC)	2. 6.41
46	—— B. J. Y.	SO (WAAF)	21.12.38
2143	—— B. M.	ASO (WAAF)	21. 6.41
3166	—— B. M. C.	ASO (WAAF)	6.10.41
110995	—— Carlton	APO (E)	7.11.41
101080	—— Clare	PO	5. 7.41
21331	—— C. E.	FL (A)	1. 9.41
83629	—— C. F. N.	FO (A)	21. 9.41
82494	—— C. L.	SL (Ch)	24. 7.40
13107	—— C. W.	Wg. Cr.	1. 3.40
110736	—— D.	APO (Tr)	19. 9.41
44096	—— D. A.	FO (T) (e)	16. 5.41
28086	—— Douglas C.	FO (RAFO)	13. 1.31
66368	—— Duncan C.	APO (Tr)	7. 4.41
22070	—— D. J.	SL	24. 6.40
105771	—— E. A.	PO (E)	7.11.41
102401	—— E. I.	APO (Tr)	21. 5.41
3290	—— E. L.	ASO (WAAF)	29. 9.41
2004	—— E. M.	ASO (WAAF)	2. 6.41
105772	—— E. S.	PO (E)	7.11.41
76518	—— E. V.	FL (ASD)	16.11.40
64528	—— Ernest Wm.	APO (Tr)	13. 4.41
508085	—— Ernest Wm.	WO	15. 3.41
89519	—— E. Y.	PO (ASD)	20.12.40
73219	—— Frank	FO (ASD)	7. 9.39
		EO	—
37353	—— Frank	SL	1. 9.41
75350	—— *Rev.* F. C.	SL (Ch)	10.10.39
89014	—— F. C. [25*a*]	PO (E)	22. 2.41
41018	—— F. C. B.	FL	3. 9.41
108387	—— F. H.	APO (E)	10.10.41
34119	—— F. H. A.	SL (Supp. list)	25.10.37
90582	—— F. W.	Wg. Cr. (B)	1. 9.41
67006	—— G.	APO (Tr)	1. 5.41
87397	—— Guy A.	FO	2.11.41
60102	—— Geoffrey A.	PO	10. 1.41
37012	—— Graeme E.	SL	1. 9.40
69059	—— George E.	APO (Tr)	18. 3.41
66325	—— G. F.	APO (Tr)	26. 3.41
15035	—— G. F. E.	SL (ASD)	1. 9.39
	—— George Henry	GC	1. 9.40
35003	—— George Henry [25*a*]	SL (T) (e)	1. 6.41
2311	—— G. H.	ASO (WAAF)	28 .7.41
102229	—— Gwyn H.	APO (E)	18. 7.41
110953	—— *Rev.* G. P.	SL (Ch)	11.11.41
66061	—— G. S.	PO (ASD)	5. 5.41
	—— G. S. [25*d*]	—	—
86562	—— G. T.	FO (T) (s)	4.10.41
102093	—— G. W.	PO	18. 7.41
89413	—— G. W. H.	FO (B)	15.11.41
44687	—— H. A.	FO (T) (e)	14. 3.40
108801	—— H. G.	PO (ASD)	10.12.41
69735	—— H. J.	APO (Tr)	6. 4.41
110412	—— H. R.	PO	26. 8.41
40910	—— H. W.	FL	3. 9.41
	—— I. M.	ASO (WAAF)	23.12.39
370	—— I. M.	SO (WAAF)	1.12.41
	—— J.	S (PMNS)	1. 4.41
66239	—— J.	APO (Tr)	4. 3.41
2369	—— J.	ASO (WAAF)	28. 7.41
86856	—— Jack A.	PO (ASD)	11.10.40
356207	—— John A.	WO	1. 2.41
16173	—— J. A. P.	Wg. Cr.	1. 6.40

Personal No.	Name.	Rank.	Seniority.
44118	Harrison, J. B	FO (A)	6. 6.41
68534	—— J. C.	APO (Tr)	9. 4.41
104581	—— John E.	PO	23. 8.41
352773	—— Joseph E.	WO	18. 9.39
110996	—— J. E. L.	APO (E)	25. 7.41
63938	—— J. J.	PO (ASD)	18. 4.41
102422	—— John R.	APO (Tr)	3. 6.41
65434	—— K.	FO (M)	22. 4.41
80643	—— Leonard	FO (ASD)	10. 6.41
564332	—— Leonard	WO	1. 4.41
104957	—— L. G.	APO (A)	2. 5.41
101099	—— L. H.	PO (T) (a)	13. 5.41
2949	—— L. La R.	ASO (WAAF)	8. 9.41
103281	—— L. R.	APO (E)	1. 8.41
	—— M. E.	S (PMNS)	18. 7.41
2553	—— M. E.	ASO (WAAF)	11. 8.41
106629	—— N. C.	PO (ASD)	12.11.41
81125	—— N. I. B.	FO (T) (s)	21. 6.41
106199	—— P.	PO (A)	14.11.41
105238	—— P. A.	PO (ASD)	29.10.41
3165	—— P. A.	ASO (WAAF)	22. 9.41
107827	—— P. W.	APO (T) (e)	3.10.41
	—— R.	AC	15. 7.41
87774	—— R. A.	PO (ASD)	25.10.40
36029	—— R.A.I.	Wg. Cr.	1.12.41
108032	—— Ronald	PO (O)	22. 8.41
29069	—— Rowland B.	Wg. Cr. (T) (e)	1.12.40
75943	—— Robert B.	FO (E)	2. 2.41
103504	—— R. H.	PO	26. 7.41
84302	—— R. N.	FO	10. 8.41
90039	—— S. J.	FL	1.12.41
44967	—— S. R.	PO (E)	1. 2.41
38087	—— *Rev.* S. W.	SL (Ch)	13. 2.39
82894	—— T. F.	FO (G)	26. 8.41
24093	—— T. L.	FO (RAFO)	1. 1.29
64562	—— Victor	APO (Tr)	16. 4.41
104866	—— Victor	PO (ASD)	22.10.41
44095	—— W. A.	FO (T) (e)	16 5.41
100637	—— W. D.	PO	4. 7.41
	—— Wm. Herbert [23]	SL (E)	1. 9.41
101408	—— Wm. Herbert	PO (E)	19. 9.41
109627	—— W. L.	PO (ASD)	17.12.41
102513	—— W. L. S.	FO (N)	14. 7.41
60210	—— W. R.	PO (ASD)	17. 1.41
69243	—— W. T.	APO (Tr)	2. 5.41
41695	Harrison-Broadley, J.	FO	2.10.40
60211	—— J. H. W.	PO (ASD)	17. 1.41
105905	Harrison Gray, M. C.	PO (ASD)	5.11.41
67262	Harrison-Sleap, D. T.	PO (ASD)	30. 7.41
101489	Harrison-Yates, H.P.	PO	11. 4.41
510388	Harriss, H. C. V.	WO	15. 3.41
113712	—— J. H.	APO (Tr)	26. 9.41
67130	Harrisson, G. G.	APO (T) (a)	7. 2.41
85387	—— J. A. E.	FO (ASD)	23. 9.41
45654	Harrod, E. J.	PO	27. 2.41
70282	Harrold, J. H. C.	FO (T) (s)	2.10.40
102767	—— O. G.	PO (ASD)	8.10.41
45959	Harrop, E. A.	PO (T) (e)	24. 2.41
68378	—— E. R.	APO (Tr)	7. 3.41
104315	—— F. N.	APO (Tr)	28. 7.41
512616	—— F. T.	WO	1. 7.41
78526	—— J.	FO	31. 3.41
62922	Harrop, P. F.	APO (Tr)	27. 3.41
66316	—— T. A.	APO (Tr)	25. 3.41
43401	—— W.	FO (ASD)	7. 3.40
109560	—— W. E.	APO (A)	24.10.41
63192	Harrow, N.	PO (ASD)	4. 4.41
75732	Harrower, S. D.	FL (ASD)	2. 3.41
75081	—— T. N. S.	FL (Met)	29. 6.40
63298	Harry, T. R.	APO (Tr)	16. 3.41
17187	Harston, J.	SL (ASD)	1. 7.41
05163	—— R. [25*a*]	Wg Cr (T) (e)	1. 9.40
81126	Hart, A. G.	FO (ASD)	21.12.40
79413	—— A. R.	FO (T) (s)	1. 1.42
	—— C. A. [15]	Maj.	—
69578	—— C. H. G.	PO (ASD)	20. 8.41
75636	—— C. J.	FO (ASD)	1. 7.40
3362	—— C. M. J.	ASO (WAAF)	6.10.41
82085	—— C. W.	FO (ASD)	17. 1.41
104357	—— D. R.	PO	30. 8.41
513667	—— E. A.	WO	1. 6.41
45488	—— E. F.	PO (O)	12. 3.41
255231	—— F.	WO	11.11.39
102970	—— F. G.	PO	27. 6.41
344314	—— F. R.	WO	1. 6.40
344897	—— F. S.	WO	1.12.38
42835	—— G. J. M.	FO	18. 5.41
63146	—— H. E.	PO (ASD)	28. 3.41
76991	—— H. J.	FO (T) (e)	29. 6.41
566264	—— H. P.	WO	1. 8.41
73220	—— I. I. B. [104]	FO (ASD) EO	7. 9.39 —
82504	—— J.	FO	1. 4.41
61665	—— J.	APO (Tr)	1. 2.41
90493	—— J. F.	SL (B)	1.11.40
84471	—— J. G.	FO (ASD)	26. 8.41
75562	—— J. J.	SL (A)	1. 9.40
76480	—— J. M.	FL	1.11.41
65072	—— J. P.	PO (ASD)	27. 6.41
106672	—— J. Seymour	PO (O)	20. 9.41
41696	—— J. Stewart	FL	2.10.41
110228	—— K. F.	APO (T) (s)	31.10.41
42222	—— K. G.	FO	27.12.40
65451	—— K. W. G.	FO (D)	22. 4.41
65315	—— L.	APO (Tr)	26. 4.41
75134	—— L. O.	FL (A)	1.12.41
31441	—— M. C.	FO (E)	22.10.40
3857	—— M. E.	ASO (WAAF)	3.11.41
348336	—— M. G.	WO	1. 4.40
89015	—— N. D. [22]	PO (E)	17. 2.41
65372	—— N. H.	APO (Tr)	28. 4.41
108288	—— R.	APO (Tr)	11. 6.41
21212	—— R. F. L.	SL (A)	1. 6.40
04046	—— R. D. McE.	Wg. Cr. (T) (e)	1. 9.40
22211	—— R. G. [10*b*]	GC (T) (s)	1.12.41
510043	—— S. E.	WO	1.12.40
344113	—— T. H.	WO	1. 2.40
107436	—— W. B. O'H.	PO (ASD)	26.11.41
78008	—— W. C.	FO (ASD)	30.11.40
72133	—— W. D.	SL (E)	1.12.41
335623	—— W. H.	WO	1. 3.40
	—— W. W.	SL (*ret*) (T) (s)	1. 1.25
31178	Harte, C. S. W.	SL (E)	1.12.41
70839	—— F. A.	FL	5. 9.40

Personal No.	Name.	Rank.	Seniority.
106131	Hartell, R. R.	PO (O)	6. 6.41
42060	Harte-Lovelace, A.	FL	18.11.41
100859	Hartfall, A. E. W.	APO (Tr)	1. 5.41
61106	Hartford, I. H. B.	PO (ASD)	14. 2.41
42223	—— M. W.	FO	16.12.40
827	—— Y. H. B.	ASO (WAAF)	13. 7.40
1396	Harthan, B. E.	ASO (WAAF)	16.11.40
3363	Hartigan, I. M. I.	ASO (WAAF)	6.10.41
84065	—— R. G.	FO (ASD)	27. 6.41
82484	Hartill, G. G.	FL (M)	23. 7.41
78352	Hartje, L. F. [15]	FO (ASD)	8. 4.41
43068	Hartland, H. J.	FO (G)	1. 4.41
63172	—— L.	PO (ASD)	2. 4.41
64049	Hartley, Alan	APO (Tr)	1. 2.41
64563	—— Arthur	APO (Tr)	16. 4.41
111848	—— Albert	APO (Tr)	1. 2.41
66398	—— A. E.	APO (Tr)	26. 4.41
88345	—— A. F.	PO (E)	1. 2.41
45458	—— A. J.	FO	1.10.41
81127	—— B.	FO (T) (e)	12. 1.42
35160	—— C.	SL (T) (e)	4. 8.41
28019	—— C. E.	Wg. Cr. (T) (e)	1. 9.40
77139	—— Charles, H.	FL (ASD)	19. 8.41
72439	—— Christopher, H.	FL	17. 3.41
21089	—— C. M. P.	Wg. Cr. (E)	1. 3.41
89464	—— C. S.	PO (ASD)	13.12.40
107754	—— E. L.	APO (A)	3.10.41
328484	—— E. P.	WO	1. 7.41
103032	—— E. R.	PO	29. 7.41
64417	—— E. S.	APO (Tr)	1. 2.41
108477	—— G. E.	PO (ASD)	6.10.41
111071	—— Harry	APO (Tr)	2.10.41
79905	—— H. H.	FO (E)	24. 7.41
109071	—— H. S.	PO	12. 7.41
111978	—— I. J.	PO (G)	7.11.41
44134	—— J. G. B.	FO	9. 5.41
100579	—— J. M.	PO	17. 5.41
87872	—— Leonard	PO (T) (s)	8.11.40
62793	—— Leslie	PO (ASD)	1. 5.41
2888	—— M.	ASO (WAAF)	8. 9.41
3236	—— M. H.	ASO (WAAF)	22. 9.41
37354	—— P. W.	SL	1.12.41
88225	—— Raymond	FO	5.11.41
108369	—— Robert	PO (ASD)	10.12.41
103776	—— R. H. W.	PO (ASD)	9.10.41
60593	—— R. J. R.	FO (ASD)	12.11.41
81994	—— R. L.	FO (ASD)	29. 6.41
63766	—— T. H. P.	PO (ASD)	4. 5.41
67122	—— W.	APO (T) (a)	23. 5.41
107595	—— W. C. E.	PO (ASD)	3.12.41
87193	Hartley-Smith, J.	FO (ASD)	18.10.41
82739	Hartman, E. L.	PO (ASD)	12.10.40
42950	Hartnell, F.	FO (T) (a)	17. 1.41
76456	Hartnell-Beavis, F. J.	FO	6.11.40
64050	Hartness, C. D.	APO (Tr)	1. 2.41
70857	Hartnoll, J. R. B.	FL	17. 7.41
80551	Hartop, W. C.	FO	15. 6.41
88362	Hartree, R. S.	PO (A)	4. 1.41
346995	Hartridge, A. E.	WO	1. 8.40
513348	—— F. L.	WO	1. 6.41
86951	Hartshorne, J. P. H.	PO (T) (e)	21.10.40
91080	—— S. T.	Wg. Cr. (B)	1. 9.41
46353	Hartup, G. H.	PO (T) (e)	7. 3.41

Personal No.	Name.	Rank.	Seniority
64153	Hartwell, G. W. T.	APO (Tr)	3. 4.41
24209	Hartwright, W. R.	Wg. Cr.	1.12.40
21289	Hartzig, J. W.	FO (A)	17. 5.41
14068	Harvey, Andrew	Wg. Cr. (M)	1. 7.38
85757	—— Albert	FO (ASD)	6. 7.41
64110	—— Alexander	APO (Tr)	26. 2.41
69459	—— Alexander	APO (Tr)	11. 4.41
106869	—— A. B.	PO	13. 9.41
79834	—— Albert J.	FO (ASD)	11. 6.41
73534	—— Alec J.	FL (ASD)	1.12.41
88232	—— A. M.	FO	5.11.41
79044	—— A. R.	FO (T) (s)	11.11.41
108840	—— A. R. G.	PO	2.10.41
90395	—— A. V.	Wg. Cr.	1. 3.40
561758	—— B.	WO	1. 4.41
3364	—— B. C.	ASO (WAAF)	6.10.41
2099	—— B. J.	ASO (WAAF)	7. 6.41
44319	—— C.	FO (T) (e)	9. 5.40
73598	—— C. C.	FL (M)	25. 7.40
90692	—— C. D. W.	FB (B)	3. 9.40
90495	—— C. E.	SL (ASD)	1.12.41
43753	—— C. F.	FL (ASD)	17. 6.41
105325	—— C. P.	PO (E)	17.10.41
106716	—— C. S.	APO (Tr)	31. 7.41
105183	—— C. V.	PO (O)	9. 8.41
102280	—— D. A. S.	FO (D)	18. 7.41
41698	—— D. L.	FL	23. 9.41
88373	—— D. W.	FL (D)	26.11.41
23287	—— E. B.	SL (M)	1.12.41
102704	—— E. N.	PO (ASD)	25. 9.41
100176	—— F. B.	PO (ASD)	1. 9.41
44302	—— F. C.	FO (A)	18. 4.40
66326	—— F. E.	APO (Tr)	26. 3.41
100015	—— G. A. H.	FO (N)	23. 6.41
19083	—— G. D. [11]	Wg. Cr.	1. 3.40
84523	—— G. J.	FO (ASD)	17. 4.41
357664	—— G. T.	WO	1. 3.40
	—— H. [6]	—	—
43843	—— Harold	FO	9. 5.41
45144	—— Harry	PO (T) (a)	24.10.40
23163	—— H. F.	SL (M)	1. 9.41
45763	—— H. H.	FO (T) (a)	4.12.40
101739	—— H. S.	PO (ASD)	18. 9.41
1238	—— I. I.	ASO (WAAF)	6.10.40
46266	—— J.	FO (T) (e)	1.10.41
46675	—— John	APO (T) (e)	19. 8.41
63193	—— J. D. C.	PO (ASD)	4. 4.41
1775	—— J. E.	ASO (WAAF)	5. 4.41
	—— J. R. R.	FL (E) (*ret*)	1. 6.32
81314	—— J. W. S.	FL (D)	25. 6.41
106581	—— K. F.	PO (G)	23. 8.41
101473	—— L.	PO	2. 4.41
84591	—— L. A.	PO (ASD)	13. 9.40
61439	—— L. B.	PO (B)	23. 6.41
	—— L. F.	PO (ASD*)	18. 7.40
07136	—— L. G.	GC (T) (e)	1. 9.40
108848	—— L. W.	PO (ASD)	10.12.41
109123	—— M. G. J.	PO (G)	18.10.41
44761	—— M. R.	FO (O)	4.10.41
253	—— M. Y.	ASO (WAAF)	6. 6.39
43123	—— N. B.	FO	1. 4.41
66019	—— N. T.	PO	26. 4.41

Personal No.	Name.	Rank.	Seniority.
102571	Harvey, P.	PO	22. 6.41
84315	—— Peter G. A. ..	FO	18. 8.41
82463	—— Percival G. A.	FL (ASD) ..	13. 5.41
39875	—— P. S.	FL	3. 2.41
31144	—— R. A. [24c] ..	SL (E) ..	1.12.41
37172	—— R. B.	SL	1.12.40
75441	—— R. B. L. ..	FL (A) ..	1. 9.39
348726	—— R. D.	WO	1. 3.40
	—— R. K. [21a] ..	— ..	—
70283	—— R. K. [10] ..	FO (RAFO) ..	10. 2.25
87161	—— Sydney ..	PO (ASD) ..	15.10.40
102189	—— Silas	PO (ASD) ..	25. 9.41
43837	—— S. D.	FO	9. 5.41
75553	—— V. C.	SL (E) ..	1. 6.40
	—— W. A.	SL	1. 3.40
109225	—— W. H... ..	PO (ASD) ..	17.12.41
32125	—— W. P. [10b] ..	Wg. Cr. ..	1. 3.41
73640	Harvey-Barnes, S. E.	FO (ASD) ..	11. 9.39
88945	Harvey-George, E. F.	PO (T) (e) ..	6.12.40
36112	Harvie, G. de L. ..	SL	1. 3.41
108197	—— J. B.	APO (Tr) ..	9. 7.41
110225	—— R. J. M. ..	APO (T) (s)..	19. 6.41
63594	—— F. C.	APO (Tr) ..	1. 4.41
103186	—— G.	PO (ASD) ..	8.10.41
85478	Harwood, A. C. ..	FO (E) ..	25.11.41
106325	—— G. H. U. ..	PO (A) ..	14.11.41
62417	—— G. W. ..	PO (ASD) ..	24. 3.41
31046	—— H. M. C. ..	Wg. Cr. (E)	1. 9.41
81100	—— H. S.	FO (ASD) ..	18. 6.41
64876	—— R. H.	PO	5. 3.41
	—— W. A. [9] ..	—	—
61465	—— W. F. G. ..	PO	19. 2.41
37229	Hase, R. W. ..	Wg. Cr. (T) (s)	1.12.41
79795	Haselden, J. K. ..	FO (ASD) ..	1. 6.41
1397	Haseler, D. A. ..	ASO (WAAF)	16.11.40
105455	—— G. F.	PO (ASD) ..	30.10.41
83151	—— M. R.	FL (ASD) ..	5. 7.41
85388	Haselfoot, C. A. ..	FO (ASD) ..	24. 8.41
69395	Haselock, P. ..	APO (Tr) ..	22. 4.41
47271	Haselwood	PO	11.10.41
335725	Haskell, A. B. ..	WO	1. 4.41
35296	—— A. J.	FO (T) (e) ..	12. 6.39
64781	—— C. G.	APO (E) ..	25. 7.41
44563	—— W. R.	FO	21. 8.41
102367	Haskett, R... ..	APO (Tr) ..	27. 3.41
	Haskins, F. K. ..	GC	2. 9.39
39733	—— J. D.	FL	15.12.40
84043	Haslam, A. S. ..	FO (B) ..	12. 8.41
90419	—— G. M.	Wg. Cr. (B)..	24. 8.39
04049	—— J. A. G. [25f]..	Wg. Cr. ..	1.12.41
2342	—— M. E.	ASO (WAAF)	14. 7.41
2406	—— M. P.	ASO (WAAF)	28. 7.41
104771	—— P.	FO (M) ..	5. 9.41
81802	—— S. F. O'G. ..	FO (ASD) ..	8. 7.41
82040	Hasler, W. G. ..	FO (ASD) ..	9. 6.41
75728	Haslett, A. W. ..	FL (T) (S) ..	6. 2.40
80143	—— F. S.	PO	11. 6.41
107826	—— R. W. G. ..	APO (T) (S)..	3.10.41
67894	Hass, S.	APO (Tr) ..	24. 3.41
73221	Hassall, K.	FO (ASD) ..	7. 9.39
108994	—— S. J.	PO	18.10.41
90437	Hassell, K. A. H. ..	SL (ASD) ..	24. 8.39
84409	Hasted-Davies, L. A.	FO (T) (e) ..	21.12.41
74819	Hastie, G.	FO (Met) ..	15. 1.41
69706	—— H. E.	APO (Tr) ..	24. 3.41
108465	—— J.	PO (ASD) ..	13.10.41
	—— J. S.	S (PMNS) ..	1. 4.41
90803	Hastings, A. H. ..	FL (B) ..	1.12.41
65055	—— D. F. G. ..	PO (ASD) ..	23. 5.41
62283	—— G. E.	PO (O) ..	9. 2.41
36226	—— H. G.	FL	1. 5.41
85057	—— M. R.	FO (ASD) ..	13. 7.41
79796	—— R. L.	FO (ASD) ..	12. 5.41
38038	Haswell, *Rev.* J. H. W.	SL (Ch) ..	27. 2.36
36150	Haszard, H. H. ..	FL	23. 3.41
335791	Hatch, C. L. E. ..	WO	1. 2.40
205169	—— G. H.	WO	5. 9.35
87565	Hatchard, E. J. C...	PO (T)(e) ..	16. 8.40
13221	Hatcher, C. J. W. ..	Wg. Cr. (T) (a)	1. 3.40
68846	—— F. W.	PO (B) ..	22. 5.41
347422	—— H.	WO	15.10.41
73934	—— R. W.	FO (Met) ..	15. 1.41
44287	—— T.	FL (ASD) ..	18. 4.41
22138	—— V. G. A. ..	Wg.Cr.(T)(s)	1. 3.40
101899	Hatchett, E. R. ..	APO (Tr) ..	9. 5.41
79395	—— J. R.	FO (ASD) ..	14. 5.41
91002	Hatchwell, J. B. ..	FO	3.12.40
846	—— J. S.	ASO (WAAF)	29. 7.40
64598	Hatfield, A... ..	APO (Tr) ..	17. 4.41
88138	—— A. F. R. [25b]	PO (T) (e) ..	2. 9.40
81293	—— B. M.	FO (A) ..	5. 2.41
100583	—— C. F. P. ..	PO	17. 5.41
31422	—— C. S.	FL (E) ..	1.12.41
33137	—— D. B.	Wg.Cr.(T)(a)	1. 9.41
105773	—— G. C.	PO (E) ..	6.11.41
40474	—— J. E.	SL (E) ..	1. 6.40
3585	—— K. T.	ASO (WAAF)	20.10.41
104599	—— P.	APO (T) (s)..	8. 8.41
33315	—— P. R.	SL	1.12.41
105456	—— R. B. ..	PO (ASD) ..	30.10.41
79414	—— S. A.	FO (T) (S) ..	13.11.41
346785	Hathaway, A. ..	WO	1. 1.39
80573	—— S.	FO (ASD) ..	25. 4.41
507783	Hatherill, R. F. ..	WO	1. 5.41
87749	Hathorn, G. ..	FO (ASD) ..	19.10.41
101626	Hatje, N. G. ..	PO (ASD) ..	4. 9.41
104959	Hatrick, J. C. ..	FL (M) ..	15. 8.41
78734	Hatt, L. C.	FO	11. 4.41
335387	Hatter, S. J. ..	WO	15. 3.41
40699	Hattersley, C. R. ..	FL	3. 9.41
349464	Hattin, C. T. ..	WO	1. 9.41
67497	Hatto, H. E. ..	APO (Tr) ..	24. 4.41
2388	Hatton, B. F. ..	ASO (WAAF)	19. 7.41
2674	—— I. B.	ASO (WAAF)	18. 8.41
84141	—— J. A.	FO (ASD) ..	14. 8.4
33541	—— J. F.	FO	23.12.40
79907	—— J. R. U. ..	FO (E) ..	24. 7.41
86125	—— R.	FO (ASD) ..	2.10.41
40298	—— R. F.	FL	27. 4.41
89136	Hatton-Smooker, A. T.	PO (ASD) ..	7.12.40
31272	Hattrick, K. J. ..	FL (E) ..	1. 6.41
46920	Havard, R. H. ..	PO	4.10.41
81716	Havart, R. H. ..	FO (B) ..	24. 6.41

Personal No.	Name.	Rank.	Seniority.
	Havell, R. F. [8]	SL (CC)	25.10.41
3313	Havelock, B. J.	ASO (WAAF)	6.10.41
64916	—— C. A. C.	PO	24. 4.41
106069	Haverkamp, C. R.	PO	10. 9.41
	Havers, E. W. [22*b*]	AVM (E)	1. 6.41
37969	—— J. R.	FL	3. 9.40
30003	—— P. H.	FL	1. 7.36
82690	Haviland, J. K.	FO	27. 7.41
76571	—— R. H.	PO	6.11.39
61774	Havis, J. E.	APO (Tr)	7. 3.41
101888	Haward, C. L.	—	—
23400	—— N. H.	FL (D)	5. 6.40
67123	Hawdon, J. O.	PO (ASD)	1.10.41
77449	Hawes, E. I. B.	FL (M)	23. 1.41
70285	—— F. H.	FL	3. 9.40
109628	—— G.	PO (ASD)	17.12.41
41699	—— G. B.	FL	23. 9.41
106557	—— G. R.	PO (O)	30. 8.41
1142	—— J. M.	ASO (WAAF)	7. 9.40
86788	—— R. N.	FO (ASD)	3. 8.41
81229	—— S. H.	FO (T) (e)	17. 9.41
84616	—— S. T.	FO (A)	11.10.41
100165	—— W. M.	PO (ASD)	28. 5.41
72668	Hawgood, W. P.	FL (ASD)	1.12.41
68360	Hawke, G.	APO (Tr)	20. 2.41
68243	—— H.	PO (ASD)	6. 6.41
	—— H. W. [25*a*]	—	—
90885	—— *The Hon.* J.S.T.	FL (B)	24. 8.39
78570	Hawken, C. C. H.	FO (ASD)	13. 3.41
	—— E. W. [6, 25*f*]	—	—
89759	—— J. E.	PO (A)	7. 3.41
63108	—— R. H.	PO	3. 4.41
22035	Hawker, H. N.	FL	8. 9.39
506022	—— L. H.	WO	1. 3.41
102212	—— L. W. B.	PO (ASD)	25. 9.41
44435	—— R. E. V.	FO (T) (e)	16. 5.41
63631	—— R. H.	APO (Tr)	5. 4.41
62472	—— R. J.	PO (ASD)	11. 4.41
44334	—— T.	FO (ASD)	24. 7.40
349740	Hawkes, A. G.	FO (T) (e)	9. 5.40
356461	—— D.	WO	15. 5.40
514054	—— E.	WO	1. 9.41
86573	—— F. G.	PO (A)	21.11.40
106868	—— G. V. J.	PO	13. 9.41
333710	—— J. J.	WO	1. 6.40
	—— R. B.	PO (B)	1.12.39
2734	—— V. B.	ASO (WAAF)	25. 8.41
	Hawkesley E. D. B. [17]	—	—
19217	Hawkings, J. A.	Wg.Cr.(T)(e)	1. 3.40
	—— J. B. F.	Wg. Cr. (CC)	14. 6.41
110562	—— R. G. D.	PO	1.11.41
355989	Hawkins, A.	WO	15. 8.41
44576	—— A. G.	FO (T) (a)	23. 5.40
507988	—— A. H.	WO	26. 4.41
45203	—— Albert J.	PO (O)	18.12.40
346295	—— Alfred J.	WO	1. 7.40
1	—— A. M.	S (PMNS)	12. 6.40
38874	—— B. L. G.	PO	14.11.40
35136	—— C.	PO (ASD)	2. 9.40
43957	—— C. A. V.	FO	1. 7.41
11681	—— C. H.	PO	1.11.41
65316	Hawkins. C. J.	APO (Tr)	26. 4.41
27160	—— C. R. J.	SL	1. 9.40
40700	—— D. E.	FL	3. 9.41
35361	—— Ernest F.	FO (T) (s)	12. 6.39
74114	—— Eustace F.	FO (ASD)	1. 6.40
37096	—— G. E.	SL	1.12.40
31179	—— H.	FO (E)	12. 9.38
111293	—— H. B.	APO (Tr)	13. 9.41
	—— H. C. [6]	—	—
85311	—— H. D.	FO (ASD)	3. 7.41
29107	—— H. J. L.	SL	1.12.38
506859	—— H. S.	WO	15. 8.41
65536	—— J. D.	PO	24. 4.41
91201	—— L. A. W.	FL (A)	1.12.41
102129	—— L. C. C.	PO	23. 7.41
74956	—— L. E. G.	SL (ASD)	1.12.41
89750	—— L. R.	PO (A)	7. 3.41
1	—— M. A.	S	3.10.39
	—— M. H. [6]	—	—
87986	—— N. A.	FL (D)	5.11.41
3736	—— P.	ASO (WAAF)	27.10.41
70802	—— R.	FL	23. 3.41
67278	—— R. B. K.	PO (ASD)	30. 7.41
90600	—— R. C.	FO (T) (e)	3. 9.40
100266	—— R. H.	APO (Tr)	5. 4.41
104247	—— *Rev.* R. S.	SL (Ch)	19. 8.41
80142	—— T. R. J.	APO (T) (a)	10. 4.41
88811	—— W. F.	PO (ASD)	16.12.40
104572	—— W. G. F.	PO (O)	23. 8.41
329437	Hawkridge, A. E.	WO	4. 9.37
89225	Hawksley, C. D. B.	PO (A)	7. 3.41
84794	—— E. D. B.	FO (ASD)	9. 9.41
104784	Hawkyard, C. B.	PO (ASD)	15.10.41
77685	Hawley, C. S.	FO (T) (s)	17. 1.41
2647	—— E. J.	ASO (WAAF)	18. 8.41
62061	—— E. T.	PO (ASD)	7. 3.41
590006	—— F.	WO	1.11.40
99031	—— F. L.	APO (Tr)	7. 3.41
76111	—— G.	FO (A)	22. 1.41
	—— G. A.	S (PMNS)	24. 6.41
109629	—— J. L.	PO (ASD)	17.12.41
10102	—— T. A. G. [25]	SL (E)	1. 6.40
46168	Haworth, A.	PO (G)	10. 7.41
75286	—— F.	FL (ASD)	24. 5.41
38086	—— *Rev.* F. W.	SL (Ch)	6. 2.39
46211	—— G.	PO (O)	17. 7.41
510075	—— H.	WO	1. 1.41
105457	—— H. H.	PO (ASD)	30.10.41
100309	—— J.	APO (Tr)	29. 4.41
87305	—— T. R. G.	PO (A)	14.12.40
80552	Haworth-Booth, N.L.	FO	15. 6.41
04050	—— R. H.	Wg. Cr.	1. 7.39
88875	Hawthorn, T. R.	PO	14.11.40
561154	—— W.	W.O.	1. 7.41
106494	Hawthorne, A. T.	FO (M)	12. 9.41
103249	—— G. D. N.	PO (ASD)	1.10.41
1753	Hawtin, C. M. P.	ASO (WAAF)	28. 3.41
100131	Hawton, H.	PO (ASD)	27. 8.41
	Hawtrey, J. G.	GC	1. 9.41
	—— R. C.	FL (RCAF)	3. 1.38

Personal No.	Name.	Rank.	Seniority.
65902	Haxell, W. A. B.	APO (Tr)	1. 5.41
46415	Hay, A. A.	PO (T) (e)	16.10.40
67093	—— A. J.	PO	18. 5.41
73222	—— D. [22*a*]	FL (ASD) EO	13. 5.41 —
81191	—— D. C.	FO (ASD)	25. 6.41
60190	—— D. S.	PO (ASD)	10. 1.41
1828	—— E.	ASO (WAAF)	21. 4.41
69869	—— G.	APO (Tr)	12. 5.41
83258	—— G. R.	FO	27. 7.41
72483	—— I. B. D. E.	FL	6. 4.41
	—— J.	S (PMNS)	1. 4.41
44914	—— J. B.	FO (ASD)	1.10.41
02177	—— J. C. M.	SL	4. 2.41
70286	—— J. G.	FL	9.10.40
109783	—— J. H.	APO (Tr)	1. 7.41
69296	—— J. M.	APO (Tr)	12. 5.41
64134	—— J. R.	APO (Tr)	1. 2.41
70287	—— J. V.	FO (RAFO) SL (ASD)	4. 9.22 1.12.41
110806	—— K. M.	FO (M)	7.11.41
	—— L. D.	FO	—
45394	—— L. R.	PO (T) (e)	11. 6.41
2407	—— M. A. A.	ASO (WAAF)	28. 7.41
3286	—— M. M.	ASO (WAAF)	29. 9.41
1120	—— P. [154]	Wg. Cr. (A)	1. 1.38
69015	—— R.	APO (Tr)	27. 2.41
102366	—— R. L.	APO (Tr)	26. 3.41
105458	—— T. M.	PO (ASD)	30.10.41
	—— T. W.	FO (ASD)	11. 9.39
82303	—— Thomas W.	FO (ASD)	28. 3.41
73615	Haycock, H.	FL (ASD)	22. 2.41
106913	Haycocks, N.	PO (ASD)	19.11.41
62660	Haycraft, M. C. C.	PO	3. 2.41
44407	Hayden, C. K.	FO (O)	8. 8.41
67041	—— L. H.	PO (G)	17. 5.41
1632	Haydon, B. D. E.	ASO (WAAF)	15. 2.41
69277	—— C. H.	APO (Tr)	8. 5.41
335926	—— C. J. G.	WO	1. 7.41
363618	—— D. A.	WO	1. 3.40
62744	—— E. G.	PO (ASD)	21. 3.41
76112	—— W. G.	FO (A)	27.10.40
	Hayes, A. N. C. [24*b*]	—	—
43431	—— Alfred W.	FO (T) (a)	15. 2.40
45534	—— Arthur W.	PO (T) (s)	27. 2.41
108018	—— Cecil H.	PO	1. 9.41
105103	—— C. H.	APO (Tr)	30. 7.41
44760	—— D. G. T.	PO (G)	9. 5.40
42836	—— D. K.	FO	1. 6.41
562713	—— E. C.	WO	1. 1.41
46825	—— E. J.	PO	5. 3.41
105177	—— E. S.	PO (G)	26. 7.41
65373	—— F.	APO (Tr)	28. 4.41
146	—— F. M. [18*a*]	Wg. O (WAAF)	1.12.41
355204	—— G. E. F.	WO	1. 9.40
16155	—— G. W.	Wg. Cr.	1. 3.40
61199	—— H.	PO (A)	19 .4.41
80870	—— H. J.	FO (ASD)	11. 6.41
20175	—— H. L.	SL	—

Personal No.	Name.	Rank.	Seniority.
65174	Hayes, H. W.	APO (Tr)	4. 3.41
87019	—— J. F.	FO	14.10.41
91126	—— J. H.	FO (B)	3. 9.40
68488	—— J. M.	APO (Tr)	31. 3.41
109218	—— L. J. D.	PO (ASD)	17. 2.41
64782	—— M.	PO (E)	25. 7.41
16156	—— M. E. de L.	SL	1.12.41
102622	—— R.	PO	23. 7.41
3275	—— R. C.	ASO (WAAF)	30. 9.41
69638	—— R. E.	PO (ASD)	27. 8.41
60457	—— R. F.	PO (ASD)	14. 3.41
89494	—— R. L.	PO	26. 6.41
76090	—— R. M.	FL (T) (e)	17. 4.41
41019	—— R. W.	FL	3. 9.41
69424	—— R. W. S.	PO	23. 4.41
107637	—— S. B.	PO (G)	27. 9.41
104980	—— S. T.	FO (M)	15. 8.41
90095	—— T. N.	SL	1.12.41
	—— T. W.	FO (*ret*)	27. 6.20
75780	Hayes-Palmer, T. C.	FO	17. 9.40
107963	Hayhoe, J. R.	PO (ASD)	10.12.41
2589	—— M. I.	ASO (WAAF)	11. 8.41
103327	—— R. H.	PO (E)	—
101482	Hayhurst, G. A.	PO	11. 4.41
100132	Hayley, C. A.	PO (ASD)	27. 8.41
39632	Hayley Bell, D.	SL	1.12.41
88900	—— F. H.	FO (ASD)	1. 5.41
15116	Haylock, E. F.	Wg. Cr.	1. 7.39
106969	—— W. C.	PO (G)	12. 9.41
13088	Hayman, C. H. V.	Wg. Cr. (T)(e)	1.12.40
68244	—— R. C.	PO (ASD)	6. 6.41
67748	—— W. F.	PO (ASD)	16. 5.41
04051	—— W. G. E.	SL	14. 9.40
70288	Hayne, C. R. S.	FL	13. 6.41
85308	—— S. S.	FL (ASD)	1. 2.41
78726	—— W. W.	FO	1. 4.41
72851	Haynes, A.	FL (ASD)	1.12.41
23330	—— B. G.	SL (M)	1.12.41
104649	—— E.	APO (T) (s)	22. 8.41
74603	—— F. J. P.	FL (E)	1.12.41
78119	—— G. J.	FO (B)	1. 2.41
67155	—— H. W.	PO (ASD)	16. 5.41
65750	—— J. K.	APO (Tr)	22. 2.41
29071	—— P.	Wg. Cr.	1.12.40
13089	—— R. J. E.	FO (*ret*) SL (T) (e)	1.10.19 1. 3.41
102967	—— T. K.	PO (O)	15. 6.41
20289	Hayns, G. U.	FO (GD*)	24. 1.31
85116	Hays, H. S.	PO (T) (e)	30. 8.40
39736	Haysom, G. D. L.	SL	1.12.41
64564	Hayson, R. A.	APO (Tr)	1. 2.41
42124	Hayter, A. R. H.	FL	6.11.41
63311	—— C. G.	APO (Tr)	31. 3.41
108706	—— E. T.	PO (ASD)	10.12.41
106548	—— F. C. E.	PO	21. 8.41
40164	—— F. E. G.	FL	16. 2.41
79415	—— F. W.	FO (T) (s)	18. 5.41
73223	—— G. R. E.	FO (ASD)	1. 2.41
24025	—— H. C. D.	SL	1. 6.41
36207	—— J. C. F.	FL	3. 9.41
33405	—— J. E. R.	FL	17. 6.41
724	—— M. S.	ASO (WAAF)	15. 6.40

Personal No.	Name.	Rank.	Seniority.
67819	Hayter, S.	APO (Tr)	1. 2.41
47038	—— T. H.	PO	27.10.41
14217	Haythornthwaite, B.F.	Wg. Cr. (M)	1. 7.36
104970	—— S.	FO (M)	8. 8.41
42503	Hayton, G. McL.	FO	9. 3.41
507152	—— J.	WO	1.12.40
50313	—— L.	PO	13. 4.41
45673	—— R. C.	FO (E)	15. 5.41
88406	Hayward, A. E.	PO	19.11.40
105774	—— A. R.	PO (E)	7.11.41
166	—— B. B.	ASO (WAAF)	19. 4.39
39521	—— B. W.	FO	3. 9.40
	—— C. E. R. [25c]	—	—
	—— C. H.	SL	30. 6.23
46222	—— D.	PO	19. 7.41
42565	—— D. G.	FO	18. 2.41
68989	—— E. J.	APO (Tr)	1. 2.41
86633	—— E. Lewis	FO	14. 9.41
82398	—— E. Leslie	FO (ASD)	19. 7.41
28188	—— F. B. H.	SL	3. 9.41
21206	—— F. C.	SL (A)	1. 6.40
84817	—— F. G.	FO (ASD)	27. 2.41
506553	—— F. H. J.	WO	1. 6.41
105209	—— F. J.	PO (ASD)	18. 9.41
353702	—— G. E.	WO	1. 6.40
89137	—— H. C.	PO (ASD)	7.12.40
88363	—— J. G.	PO (A)	4. 1.41
12137	—— J. L.	FO (ASD)	9. 5.41
64817	—— J. R.	PO (A)	12. 7.41
248191	—— L. G.	WO	1. 1.41
103187	—— L. J. R.	PO (ASD)	8.10.41
328455	—— L. W.	WO	1. 7.40
1550	—— M. H. R.	ASO (WAAF)	22. 1.41
91137	—— R. H.	FL (B)	1.12.41
24234	Haywood, A.	SL	1. 6.41
	—— E. C. [25e (i)]	—	—
70290	—— F. G.	FL	11. 4.41
103365	—— J. B.	PO (A)	3.10.41
41408	—— G. B.	FL	3. 9.41
37879	—— G. S. K.	SL	1.12.41
104147	—— J. M.	PO (ASD)	15.10.41
65003	—— J. T.	PO (ASD)	25. 4.41
3825	—— M. L.	ASO (WAAF)	3.11.41
84749	Haywood Jones, H.	FO (ASD)	1. 5.41
102144	Hayworth, W. T.	PO (ASD)	11. 9.41
65226	Hazel, E. M.	APO (Tr)	19. 4.41
43387	—— F. H. R.	FO (T) (e)	14. 3.40
75135	—— W. A.	FL (A)	1.12.41
60323	Hazelden, H. G.	PO	15. 1.41
69075	Hazeldine, H.	APO (Tr)	24. 3.41
103777	Hazell, F. E.	PO (ASD)	9.10.41
345575	—— F. V.	WO	15. 5.40
355211	—— H. E.	WO	1. 6.40
85822	—— J. R.	FO (ASD)	13. 9.41
60987	—— K.	FO (M)	7. 2.41
07137	—— O. T.	SL	6. 9.41
	—— T. F.	SL (*ret*)	30. 6.22
340903	—— W. F.	WO	1. 1.41
76909	Hazleman, P. H.	FO (G)	4. 2.41
3826	Hazelwood, E. M. V.	ASO (WAAF)	3.11.41
35190	—— R.	FL (T) (a)	6. 4.41
86311	Hazlitt, *Rev.* D. G.	SL (Ch)	16.10.40
109363	Hazzard, H. W.	PO	25. 9.41
82711	Head, A. R.	FO	27. 7.41
100764	—— C. E.	PO (ASD)	4. 9.41
106373	—— E. L.	PO	30. 8.41
2902	—— G. G.	WO	1. 5.41
101617	—— H. G.	PO (ASD)	18. 7.41
	—— M. C.	FL	1. 7.31
66516	—— N. S.	PO	16. 3.41
102117	—— R. I. C.	PO (G)	6. 7.41
31223	—— R. W.	FL (E)	1. 6.41
348722	—— S. P.	WO	1.11.40
21090	—— T. A.	Wg. Cr. (E)	1. 3.41
	—— T. C.	SL (ASD) FO (*ret*)	1.12.41 1. 4.18
345300	—— V. A.	WO	1. 6.40
31109	Heading, F. H. J.	FL (E)	12. 4.40
362501	Headland, A. E.	WO	1. 3.41
63571	Headley, H. B.	APO (Tr)	28. 2.41
70292	—— L. E.	SL	18.10.41
105119	—— L. S. H.	APO (Tr)	7. 8.41
105907	Headrick, T. B.	PO (ASD)	5.11.41
108707	Headworth, L. G.	PO (ASD)	10.12.41
66912	Heafford, P. E.	APO (Tr)	1. 4.41
72669	Heagerty, J. S. [10b]	SL (ASD)	3.12.39
66089	Heal, A. J.	PO (ASD)	9. 5.41
86857	—— B. J. L.	PO (T) (S)	11.10.40
515724	—— E. W.	WO	1. 9.41
41583	—— H. J.	FL	31.10.41
101162	—— L. G. H.	PO (ASD)	11. 9.41
90220	—— P. W. D.	SL	1.12.41
74278	Heald, L. F. [8a]	SL (ASD)	3. 7.40
68007	—— W.	APO (Tr)	17. 4.41
100765	—— W. H. A.	PO (ASD)	4. 9.41
40475	Heale, E. W. M.	FL	3. 9.41
110400	Heales, C. H.	APO (B)	23. 9.41
109896	Healey, D. E.	PO	30. 9.41
44014	—— F.	FO (T) (e)	16. 5.41
86932	—— F. G.	FO (ASD)	17.10.41
45957	—— J.	PO (T) (e)	20. 5.41
74633	—— R. J.	FL (M)	18. 9.40
60287	Healy, D. E.	FO	3.11.41
16053	—— E. A.	Wg. Cr.	1. 3.40
115019	—— E. C.	WO	1. 3.40
	—— J. [19a]	—	—
83119	—— J. V.	FO (ASD)	26. 7.41
90205	—— L. E. A.	SL (T) (a)	1. 3.41
68968	—— L. C.	PO (ASD)	9. 8.41
228034	—— P.	WO	1. 3.40
100609	—— T. W. R.	PO	28. 6.41
64565	Heaneay, J. H.	APO (Tr)	16. 4.41
66978	Heaney, E. G.	APO (Tr)	15. 4.41
82857	Heanley, E. M. H.	FO (ASD)	29. 7.41
79205	Heanly, W. E. G.	FO (G)	1. 6.41
3327	Heap, E. M.	ASO (WAAF)	6.10.41
64051	—— J.	APO (Tr)	1. 2.41
46921	—— J. O.	PO	4.10.41
100567	—— J. R.	PO	17. 5.41
	—— L. [24b]	—	—
103188	—— T. G.	PO (ASD)	8.10.41
81481	Heape, R. S.	FL (ASD)	9. 4.41

Personal No.	Name.	Rank.	Seniority.
42463	Heaphy, W. D.	FO	27. 4.41
16196	Heard, C. M.	Wg. Cr	1. 3.40
82086	—— G. T.	FO (ASD)	17. 7.41
72425	—— J. [22]	FL (E)	1. 6.41
88885	—— J. B.	PO (T) (S)	1.12.40
64847	—— R. G. P.	FO (M)	11. 4.41
19160	Heard-White, C. [25]	FL (E)	25. 7.41
44098	Hearl, E.	FO (T) (e)	8. 3.41
66748	Hearley, M. G. J.	APO (Tr)	1. 3.41
103282	Hearn, D. H.	PO (E)	7.11.41
100502	—— *Rev.* P. W.	SL (Ch)	24. 6.41
102547	—— R. V.	PO	11. 6.41
101434	Hearnden, F. H.	PO (A)	12. 9.41
43769	—— D. E.	FL (T) (e)	1. 3.41
45615	Hearn-Phillips, N.	PO	2. 4.41
	Hearson, J. G.	AC (*ret*)	30. 6.23
873	Hearth, F. B.	ASO (WAAF)	20. 7.40
79908	Heath, A. G.	FO (E)	10. 4.41
31158	—— A. W.	FL (E)	3. 6.40
90818	—— B.	SL	1.12.41
63533	—— C. F. J.	APO (Tr)	1. 2.41
64052	—— C. H.	APO (Tr)	1. 2.41
73224	—— C. N.	FO (ASD) EO	8. 9.39 —
28132	—— D. W. H.	PO	10. 3.41
80622	—— E. A. D.	FO (ASD)	7. 6.41
67204	—— E. G.	PO (ASD)	23. 5.41
79571	—— E. G. H.	FO (O)	19. 5.41
106326	—— E. W.	APO (A)	12. 9.41
75308	—— F.	PO (ASD)	17.10.39
78913	—— F. J.	FO (T) (S)	15. 2.41
62547	—— Gilbert H.	APO (Tr)	1. 2.41
110709	—— George H.	APO (Tr)	4. 9.41
83358	—— H. E. F.	FO (T) (e)	21.12.41
85389	—— J. D.	FO (ASD)	23. 9.41
101163	—— J. H.	PO (ASD)	11. 9.41
100848	—— L. G.	APO (Tr)	18. 4.41
86411	—— L. S.	FO	6.10.41
62826	—— L. W.	APO (Tr)	1. 2.41
26108	—— M. L.	Wg. Cr.	1. 9.40
26136	—— P.	Wg. Cr.	1.12.40
37174	—— P. G.	SL	1.12.40
1776	—— P. M.	ASO (WAAF)	5. 4.41
108584	—— R. A.	PO (ASD)	10.12.41
74115	—— R. E.	FO (ASD)	15. 9.40
21219	—— R. O.	FL (A)	1. 9.41
111816	—— S. G.	APO (E)	21.11.41
46272	—— S. R.	PO (T) (a)	10. 4.41
70294	—— T. A.	SL	1.12.41
31224	—— T. J.	FL (E)	1. 6.41
67738	—— T. W.	PO (B)	18. 4.41
	—— V. O. [21]	—	—
72440	—— Wm.	FL (M)	27. 9.39
65794	—— William	PO (ASD)	23. 5.41
248193	—— William	WO	1. 1.40
	—— W. H. G. [16]	SL	1.10.40
40388	—— W. P.	FO	25. 7.40
40389	Heath-Brown, G. G.	PO	25.10.38
67412	Heathcote, A.	APO (Tr)	31. 3.41
61325	—— C. A.	PO (T) (S)	3. 1.41
40389	—— G. G.	FL	25. 4.41
45057	Heathcote, J. E.	PO	27.11.40
78963	—— N. H. De V.	FO (ASD)	20. 1.41
32012	Heather, G. W.	Wg. Cr.	1. 9.41
85953	—— L. H.	FO (B)	4. 9.41
68214	—— N. C.	PO (B)	23. 5.41
106524	Heatherington, J. G.	PO (O)	24. 8.41
	Heatley, J. B. [6]	—	—
100065	Heaton, A. R.	PO (G)	29. 6.41
44417	—— A. V.	FO	19. 8.41
102437	—— B.	APO (Tr)	11. 6.41
105908	—— F. H.	PO (ASD)	5.11.41
68690	—— G.	FO (D)	3. 6.41
87041	—— H.	PO	19.10.40
45057	—— J. E.	PO	7.10.41
60334	—— J. F.	PO	12. 1.41
104732	—— L. F.	PO (ASD)	9.10.41
103014	—— R. D.	PO	19. 7.41
80737	—— V.	FO (E)	24. 7.41
75312	Heaton-Armstrong, J. D. [72]	FL (ASD)	23. 1.40
33375	Heaton-Nicholls, D. G.	FL	6. 3.41
109696	du Heaume, A. D.	APO (B)	10. 6.41
91166	Heaven, H. D. S.	FO (B)	1.11.40
101435	—— S. E.	PO (A)	12. 9.41
109709	Heavens, E. G.	PO (ASD)	10.12.41
60997	Heavenor, R. G. D.	FO (D)	7. 2.41
89054	Heavysege, C. J.	PO	20.12.40
79114	Heazlewood, C. R.	FO (T) (e)	14. 5.41
90207	Hebard, H. C.	FL (AAFRO)	28. 6.35
105216	Hebb, A. C. O.	PO (ASD)	15.10.41
	Hebbert, F. L. B.	GC	1. 6.40
109937	Hebden, E.	PO (O)	29. 9.41
	—— S. A.	GC (*ret*)	1. 1.25
26109	—— W. S.	Wg. Cr.	1.12.40
101164	Hebditch, W. A.	PO (ASD)	11. 9.41
3365	Heber Percy, I. M.	ASO (WAAF)	6.10.41
26137	—— J.	Wg. Cr.	1.12.40
78252	Hebron, G. S.	PO (O)	10. 3.40
62179	Hecker, W. R.	APO (Tr)	14. 3.41
46481	Heckles, M.	PO (ASD)	18.10.41
101905	Hector, R. H.	APO (Tr)	14. 5.41
73625	—— W. L.	FL (M)	25. 7.40
66860	Hedden, A. S.	APO (Tr)	25. 3.41
61291	Hedderwick, R. A.	PO	16. 2.41
3892	Heddle, M. E.	ASO (WAAF)	10.11.41
355858	—— W. A.	WO	1. 7.41
23017	Hederman, J. P.	FL (M) (RAFO)	23. 2.28
	Hedgcock, F. J. W. [19]	—	—
103189	Hedge, C. J. [22]	PO (ASD)	8.10.41
86574	Hedgecoe, E. R.	PO (A)	21.11.40
74519	Hedger, R. C.	FO (ASD)	29. 3.40
88822	Hedges, A. E.	FO (E)	3.10.41
76578	—— A. L.	FO	24.12.40
65712	—— E. C.	APO (Tr)	1. 2.41
46297	—— F. A.	FO	31. 7.41
101989	—— H. W.	APO (Tr)	13. 6.41
2005	—— J. I.	ASO (WAAF)	2. 6.41
353075	—— L. F.	WO	1.10.40
73225	—— R. T. B.	FL (ASD)	1.12.41
107021	—— V. S.	APO (Tr)	4. 8.41
90878	—— W. G. H.	FL (B)	1.12.41

Personal No.	Name.	Rank.	Seniority.
2648	Hedley, B.	ASO (WAAF)	11. 8.41
82797	—— J. O.	PO	26. 4.41
103495	—— O. M.	PO	9. 7.41
506758	—— R.	WO	1. 5.41
107070	—— W.	APO (Tr) ..	14. 7.41
60612	—— W. S.	PO (ASD) ..	10. 1.41
65788	Heelas, E. H. ..	APO (Tr) ..	3. 4.41
60320	—— E. T.	PO	15. 1.41
110617	Heeley, F. R. ..	PO (G) ..	8.11.41
108525	—— G. W.	PO	11.10.41
76257	—— V. C. J. ..	FO (B) ..	4. 2.41
64393	Heelis, C. G. de. T. [14]	PO (ASD) ..	16. 5.41
109226	Heeps, J. A. ..	PO (ASD) ..	17.12.41
101260	Heffer, J. N. M. ..	PO (ASD) ..	11. 9.41
35029	Hefferman, J. ..	Wg. Cr.(T)(a)	1.12.41
83075	—— P. M. [25] ..	FO (ASD) ..	16. 7.41
88976	Heggs, P.	PO (T) (S) ..	8.12.40
69899	Heggie, W. R. ..	APO (Tr) ..	19. 5.41
60725	Heginbotham, J. ..	FO (M) ..	28. 1.41
60193	Hegney, A. J. P. ..	PO (ASD) ..	11. 1.41
510608	Hehir, M.	WO	1. 2.41
40825	Heinbuch, K. J. ..	FL	3. 9.41
83092	Hek, A. E.	FL (N) ..	23. 8.41
46679	Helburn, I. J. ..	APO (T) (e) ..	30. 6.41
2483	Helby, H. M. R. ..	ASO (WAAF)	4. 8.41
101165	Helder, M. B. ..	PO (ASD) ..	11. 9.41
105459	—— R. J.	PO (ASD) ..	30.10.41
3209	Heler, A. M. ..	ASO (WAAF)	29. 9.41
75717	Helfield, J. E. ..	FO (ASD) ..	16. 1.41
2260	Hellard, A. P. ..	ASO (WAAF)	5. 7.41
40536	—— D. C.	FL	23. 1.41
395	—— R. G.	SO (WAAF) ..	1.12.41
364676	—— S. C.	WO	1. 1.40
	—— W. B.	SL (ASD) ..	1. 9.39
104867	Hellberg, R. ..	PO (ASD) ..	22.10.41
109734	Hellewell, R. ..	APO (T) (S) ..	17.10.41
74842	Hellier, R. S. ..	SL (ASD) ..	1.12.41
590218	—— S. R.	WO	1.10.40
84383	Hellings, D. F. ..	FO (ASD) ..	26. 5.41
1861	—— D. J.	ASO (WAAF)	5. 5.41
44400	Helliwell, F. R. ..	FO (A) ..	8. 5.41
43186	Hellyer, C. W. ..	FO	1. 4.41
104573	—— D.	PO (O) ..	23. 8.41
	—— F. E. [26] ..	SL (*ret*) ..	1. 1.42
		Hon. Wg. Cr. (ASD*)	3.10.39
90054	—— R. O.	FL	15. 5.40
2850	Helm, C. J.	ASO (WAAF)	1. 9.41
41020	—— R. F.	FL	3. 9.41
79909	—— W. O. [25] ..	FO (E) ..	24. 7.41
88450	Helme, A.	FO	7.11.41
60129	—— J. M.	PO	14. 1.41
69429	—— J. S. M. ..	PO	23. 4.41
86564	—— N. T.	PO (ASD) ..	10. 1.41
87306	Helmore, B. D. ..	PO (A) ..	4. 1.41
2800	—— D. E. M. ..	ASO (WAAF)	1. 9.41
82724	—— H. V. T. ..	PO (O) ..	14. 7.40
46704	—— P. E.	PO	20. 8.41
89350	—— P. W.	PO	6.12.40
	Helmore, W. ..	Hon. GC(ASD*)	21. 5.41
86110	Helmy, S.	PO (T) (e) ..	28. 9.40
40701	Helsby, D. A. ..	FL	3. 9.41
21034	Hely, A. H. McM. ..	Wg. Cr. (E) ..	1. 9.41
110737	Hember, R. S. ..	APO (Tr) ..	19. 9.41
102190	Hembrow, R. D. ..	PO (ASD) ..	25. 9.41
106043	Hemelik, A. J. ..	PO (O) ..	5. 8.41
69334	Hemery, C. K. ..	APO (Tr) ..	23. 5.41
1763	Hemelryk, M. E. ..	ASO (WAAF)	17. 3.41
40702	Hemingway, J. A.	FL	3. 9.41
31478	—— J. G. S. ..	PO (E) ..	18. 9.39
63089	—— K. G.	PO	19. 3.41
45892	—— M.	PO (A) ..	2. 8.41
85430	—— W.	FO (ASD) ..	9. 7.41
77997	Hemmant, W. A. ..	FO (T) (e) ..	7. 5.41
63354	Hemmens, R. H. ..	PO (E) ..	13. 6.41
89678	Hemmerdinger, C. A.	PO (T) (S) ..	17.12.40
79910	Hemming, C. J. ..	FO (E) ..	24. 7.41
	—— F. P.	S (PMNS) ..	28. 3.41
	—— H.	Hon. Wg. Cr. (ASD*)	5. 2.41
31478	—— I. G. S. ..	FL (E) ..	1. 8.41
107596	—— J. P.	PO (ASD) ..	3.12.41
84918	Hemmings, G. C. ..	FO	18. 8.41
86747	—— J. G.	FO (B) ..	7.10.41
111469	—— J. S.	PO	22.10.41
44138	—— H. J.	FO (T) (S) ..	9. 5.40
101960	Hemsley, A. E. ..	APO (Tr) ..	9. 6.41
46119	—— A. H. ..	PO	12. 6.41
21043	—— B. W.[25] ..	Wg. Cr. (E) ..	1. 1.40
74116	—— R. W.	FO (ASD) ..	19. 9.40
2106	Hemsworth, C. ..	ASO (WAAF)	16. 6.41
104519	Hemy, C. D ..	PO	9. 8.41
72763	Henchman, J. S. ..	FL (E) ..	1.12.41
1173	—— P. G.	ASO (WAAF)	14. 9.40
69536	Henchy, A. F. ..	PO (ASD) ..	9. 6.41
62568	Henderson, Alexander	APO (Tr) ..	21. 3.41
109219	—— Alexander ..	PO (ASD) ..	17.12.41
105194	—— A. A.	PO	30. 8.41
88679	—— A. C.	FO	19.11.41
	—— A. H. S. ..	ASO (WAAF)	12.10.40
82170	—— A. J.	FO	29. 6.41
269	—— A. J.	ASO (WAAF)	10.10.39
89108	—— B. L.	PO (ASD) ..	8.11.40
73055	—— C. McC. ..	FO (T) (e) ..	12.10.40
107834	—— C. W.	PO (ASD) ..	3.12.41
31273	—— D. E.	FL (E) ..	1. 6.41
60701	—— D. G.	PO (E) ..	18. 4.41
87873	—— D. J. T. ..	PO (T) (e) ..	8.11.40
106495	—— D. L.	FO (M) ..	12. 9.41
76142	—— D. St. C. L. ..	FL (ASD) ..	15.11.40
	—— E. C.	ASO (WAAF)	12.10.40
76113	—— E. M. M. ..	FO (A) ..	17.12.40
104292	—— F. Y.	APO (Tr) ..	3. 7.41
90045	—— Gordon ..	SL	1.12.41
72670	—— George ..	FL (ASD) ..	16. 7.41
89873	—— Gordon ..	PO (ASD) ..	3. 1.41
66355	—— G. Gilchrist ..	APO (Tr) ..	3. 4.51
67354	—— G. George ..	APO (Tr) ..	12. 3.41

Personal No.	Name.	Rank.	Seniority.
68729	Henderson, G. R.	PO (O)	10. 6.41
37804	—— G. R. G.	SL	1.12.41
107496	—— H. C. K.	PO (ASD)	26.11.41
68778	—— H. D. C.	PO	12. 6.41
80623	—— H. G.	FO (T) (S)	7. 6.41
45325	—— H. H.	PO	15. 2.41
63257	—— H. M.	APO (Tr)	1. 2.41
78247	—— *Rev.* I. R.	SL (Ch)	20. 3.40
90618	—— John	Wg. Cr. (B)	1. 9.40
102186	—— James	PO (ASD)	25. 9.41
82180	—— John	FO	11. 7.41
106193	—— Jack	PO	23. 7.41
3691	—— Jessie	ASO (WAAF)	27.10.41
102617	—— John A.	PO	21. 7.41
87828	—— J. A. L.	FO (ASD)	1.11.41
74719	—— J. A. M.	FL	18. 9.41
109515	—— J. McK.	PO (G)	11.10.41
3893	—— J. D.	ASO (WAAF)	10.11.41
22017	—— J. E. McC.	FL (ASD) (RAFO)	16.11.40
60670	—— J. G.	PO (ASD)	1. 2.41
81554	—— J. H.	FO (A)	9. 5.41
107720	—— J. J.	PO (ASD)	10.12.41
526	—— J. L. M.	SO (WAAF)	1.12.41
63320	—— J. Montgomery	APO (Tr)	1. 4.41
109840	—— J. Murie	APO (Tr)	6. 3.41
560266	—— J. O.	WO	1.11.40
40112	—— K. J.	FL	12. 1.41
351455	—— L.	WO	15. 5.40
65610	—— L. D.	PO (ASD)	15. 4.41
75299	—— L. N.	FO (B)	6.10.40
	—— M.	AVM	1. 7.41
80825	—— M. M.	FO	15. 6.41
60552	—— N. G.	PO	23. 1.41
82144	—— N. K.	Wg. Cr. (M)	1. 6.41
65063	—— P. B.	PO (ASD)	27. 6.41
2080	—— P. M.	ASO (WAAF)	16. 6.41
89679	—— Robert A.	PO (ASD)	27.12.40
113644	—— R. B.	APO (Tr)	7. 9.41
101787	—— R. D.	FL (M)	13. 6.41
31274	—— R. M. W.	FL (E)	1. 6.41
46408	—— R. N.	PO	9. 8.41
106572	—— S. M. K.	PO (ASD)	15.11.41
101398	—— T. Gollan	APO (Tr)	4. 7.41
104704	—— T. George	PO (ASD)	1. 9.41
111817	—— W. A.	APO (E)	21.11.41
104868	—— W. B.	PO (ASD)	22.10.41
89680	—— W. B. G.	PO (ASD)	27.12.40
106867	—— W. J.	PO	13. 9.41
76447	—— W. M. R.	FL (M)	28.11.40
63339	—— W. R.	APO (Tr)	3. 4.41
1038	Henderson-Howe, G.	ASO (WAAF)	17. 8.40
1610	Henderson-Palmer, I. M. B.	ASO (WAAF)	12. 2.41
	Hendin, H. T. R. *Maj.*	EO	—
72359	Hendley, H. J. H.	FL (M)	23. 9.39
43861	—— W. J.	FO (T) (e)	14. 3.40
73852	Hendrie, K. G. P.	FL (ASD)	5. 5.40
29013	Hendrikz, N. C.	Wg. Cr.	1. 3.41
90377	Hendry, A. C.	SL (M)	1. 9.41
83359	—— D.	FO (T) (S)	2. 8.41
105460	—— J.	PO (ASD)	30.10.41
366287	—— J. W.	WO	1. 1.21
	—— R. C.	WO	22. 5.39
82225	—— W. E. R.	FO (B)	27. 6.41
1718	Hendy, N. I.	ASO (WAAF)	24. 3.41
111025	—— T. G. C.	APO (Tr)	12. 6.41
11130	Heneghan, W. J.	Wg. Cr. (A)	1. 6.40
72671	Heness, A. H.	FL (ASD)	1.12.41
24164	Henkel, N. F. V.	FO (RAFO)	8. 6.29
86158	Henlé, N. F.	FO (ASD)	4.10.41
40703	Henley, E. P.	FL	3. 9.41
70297	—— H. G.	FO (RAFO) SL (ASD)	11. 2.33 1.12.41
45369	—— J. W.	FO (E)	1. 4.41
343539	—— V.	WO	1. 2.40
361985	—— W. C.	WO	1. 3.40
82338	—— W. R.	FO (ASD)	12. 7.41
89465	Henman, A. T.	PO (ASD)	13.12.40
63096	—— C. W. C.	PO	23. 3.40
85065	Henn, C. L.	FO (ASD)	14. 8.41
42407	—— P. E.	FO	6. 4.41
74520	Hennah, H. S.	FO (ASD)	23. 7.40
	Hennessey, J. W. P.	FL (CC)	1. 6.40
	Hennessy, J. [9]	—	—
341691	Hennett, C.	WO	15. 5.40
76422	Henney, W. J.	FO (ASD)	23. 3.40
74999	Henniker-Gotley, A. L.	SL (ASD)	1.12.41
82910	Henniker-Heaton, J. V. P.	FO (ASD)	20. 6.41
104360	Henning, C. M.	PO	30. 8.41
3701	Henocq, K. A.	ASO (WAAF)	27.10.41
87829	Henry A.	FO (ASD)	1.11.41
107597	—— A. J.	PO (ASD)	3.12.41
88718	—— A. L. W. R.	PO (ASD)	5.11.40
101436	—— C. C.	PO (A)	12. 9.41
102972	—— C. R.	PO	27. 6.41
88946	—— F. D. C.	PO(T)(e)	6.12.40
79115	—— G.	FO (ASD)	14. 5.41
106678	—— G. L. F.	PO (O)	20. 9.41
62196	—— H.	PO (E)	30. 5.41
89360	—— I. C.	PO	6.12.40
77236	—— J. C. [13]	FL (ASD)	15.10.40
81403	—— J. E. W. J.	O (B)	28. 8.41
65959	—— L. P.	FO (D)	2. 5.41
72043	—— L. S.	FL (M)	23. 9.39
107046	—— M.	APO (Tr)	1. 2.41
46126	—— P. R. H.	PO (G)	12. 6.41
43650	—— R. C.	FO (T) (e)	14. 3.40
73599	—— T. C.	FL (M)	25. 7.40
	Hensby, G. S.	Hon. FO (ASD*)	25.11.41
61107	Henshall, F.	PO (ASD)	14. 2.41
105330	—— H. W.	PO (E)	17.10.41
73226	—— L.	FL (ASD)	1. 9.40
69216	Henshaw, A.	APO (Tr)	30. 4.41
80026	Hensman, K.	FO	14. 9.39
102704	—— R. H.	PO (ASD)	25. 9.41
86903	Henson, C. S.	FO (T) (S)	13.10.41

Personal No.	Name.	Rank.	Seniority.
107018	Henson, F. B.	APO (Tr)	31. 7.41
108847	—— J. A.	PO (ASD)	10.12.41
	—— U. F. C.	S (PMNS)	27.12.26
100255	—— W.	APO (Tr)	27. 3.41
	Hensser, H.	PO (CC)	25. 9.41
60458	Henstock, C.	PO (ASD)	14. 3.41
37751	—— L. F.	SL	1.12.41
101889	Henthorn, F.	APO (Tr)	5. 5.41
66402	Henthorne, T. K.	APO (Tr)	29. 4.41
72672	Henton, E. H. [9]	FL (ASD)	1.12.41
81171	—— S. W. P.	FO (T) (S)	24. 6.41
101672	Henty, R. I.	PO (ASD)	18. 9.41
07140	Henwood, F. H. D. [19a]	Wg. Cr.	1. 3.40
35125	—— F. W.	SL (T) (e)	1. 9.41
104869	—— H. S.	PO (ASD)	22.10.41
109882	—— M. S.	APO (Tr)	19. 9.41
80180	—— R.	PO (E)	2. 4.41
	Henzell, F. L. P.	FL (*ret*)	1. 8.34
82191	Hepburn, J. G. C.	FO (G)	30.10.41
31225	—— J. S.	FL (E)	1. 3.41
	—— M. B.	S (PMNS)	1. 4.41
69936	—— P.	APO (Tr)	5. 6.41
62122	—— P. B.	PO (ASD)	4. 4.41
64848	—— T.	FO (M)	11. 4.41
347295	Hepher, J.	WO	1. 2.40
44902	Heppell, P. A.	PO (T) (e)	23.10.40
90780	—— P. F.	FO (B)	7.12.39
86370	—— P. W. E.	FO	22. 9.41
103366	—— T.	PO (A)	3.10.41
78399	Heppenstall, R. A.	FO (E)	12. 2.41
355251	Heppie, I.	WO	1. 3.41
105775	Hepple, G. P.	PO (E)	7.11.41
780	—— G. W.	WO	15. 5.34
66569	Heptinstall, J. V.	PO	11. 5.41
107906	Hepworth, E. O.	PO (ASD)	3.12.41
100179	Herbert, A. D.	PO (ASD)	27. 8.41
75136	—— A. G. V.	FO (E)	26.11.40
100700	—— A. L.	PO (ASD)	4. 7.41
62708	—— B. A. M.	PO (T) (S)	2.12.40
109223	—— B. S.	PO (ASD)	17.12.41
	—— C.	FO (T) (S)	12. 6.39
1	—— C. S.	FL (CC)	6.11.41
101673	—— D.	PO (ASD)	18. 9.41
847	—— D. M.	ASO (WAAF)	29. 7.40
355137	—— F. W.	WO	1. 3.41
83661	—— G.	FL (M)	6. 8.41
81206	—— H. R.	FO (ASD)	26. 9.40
60210	—— J. F.	FO (D)	17.12.40
79911	—— J. T.	FO (E)	24. 7.41
82676	—— P. W.	FO	27. 7.41
105042	—— R. B.	APO (Tr)	10. 6.41
67142	—— Sydney	FL (T) (e)	24. 4.40
09278	—— Stanley	APO (Tr)	8. 5.41
70298	—— T.	FO (T) (S)	2. 9.39
107350	—— W. E.	APO (Tr)	14. 7.41
247384	—— W. H.	FO (T) (e)	14. 3.40
104785	—— W. H.	PO (ASD)	15.10.41
874	Herbert-Smith, C. M.	ASO (WAAF)	20. 7.40
79912	Herbertson, C. J. L.	FO (E)	24. 7.41
84147	—— J. H.	FO (ASD)	1. 4.41
	—— J. J. W. [27]	—	—
1790	—— M. M.	ASO (WAAF)	21. 4.41
1818	Herchenroder, M.E.A.	ASO (WAAF)	12. 4.41
62499	Hercock, H.	APO (Tr)	1. 2.41
109462	Hercus, J.	PO (ASD)	27.10.41
44622	Herd, A. F.	FO	2. 5.40
86822	—— G. V.	FO (ASD)	7. 7.41
107210	—— H. G.	APO (E)	26. 9.41
60137	—— T. B.	PO	14. 1.41
64418	—— W. H.	APO (Tr)	1. 2.41
61666	—— W. N.	APO (Tr)	1. 2.41
39787	—— W. S.	FL	5.10.40
	Herdman, F. G. [25b]	—	—
63711	—— W. H.	APO (Tr)	9. 4.41
560804	Herdman-Smith, R.W.	WO	15. 8.41
42345	Hereford, A. J.	FO	4. 2.41
74923	—— E. H.	SL (ASD)	1.12.41
3366	Hereward-Rogers, K. I. H.	ASO (WAAF)	6.10.41
101541	Herford, M. F.	PO	3. 7.41
37042	Herington, C. F.	SL	1. 9.40
84524	Heriot, C. D.	FO (ASD)	30. 8.41
79786	—— J. E.	FO (ASD)	3. 6.41
43285	—— J. L.	APO	10. 4.40
80920	Heritage, L. M. [25f]	FO (ASD)	17. 6.41
45833	Herliby, G. A.	PO (ASD)	25. 3.41
79830	Herman, S. H.	FO (ASD)	10. 6.41
81768	Hermiston, M.	FO (T) (e)	12. 1.42
102479	Hermus, C. L. T.	APO (Tr)	30. 6.41
63129	Hern, W. F.	PO (B)	10. 3.41
78895	Herniman, A. E.	FO (ASD)	1. 1.41
63228	Heron, C. G.	PO (ASD)	25. 4.41
67736	—— E.	PO (B)	24. 4.41
81842	—— E. M.	FO (ASD)	15. 7.41
41700	—— H. M. T.	FL	6.11.41
43285	—— J. L.	FO	27. 7.41
104870	Herrara, W.	PO (ASD)	22.10.41
33566	Herrick, M. J.	FO	7. 3.41
70899	—— Robert	FL	3. 9.41
35062	—— Robert	SL (T) (e)	1. 6.41
356982	Herridge, H. W.	WO	1. 1.41
88728	—— J. E.	FO (B)	25.11.41
101437	Herries, J. A.	PO (A)	12. 9.41
108273	—— R. A.	APO (Tr)	17. 9.41
2343	Herrin, H. B.	ASO (WAAF)	14. 7.41
65858	Herring, C. K.	APO (Tr)	26. 4.41
65744	—— I. J.	APO (Tr)	8. 2.41
	—— J. H.	GC	26.11.35
44709	—— W. S.	FO	18. 9.41
70299	Herringshaw, S. E.	FO (RAFO)	11. 1.30
45254	Herrington, C.	FO (E)	24.12.40
103367	Herriot, F. H.	PO (A)	3.10.41
76415	—— T. H.	FO (T) (e)	30.11.40
2408	Herrod, P. P.	ASO (WAAF)	28. 7.41
73804	—— T. R.	PO (Met*)	5. 9.39

Personal No.	Name.	Rank.	Seniority.
84815	Herron, F.	FO (ASD)	15. 9.41
88947	Herrtage, D. S. E.	PO (ASD)	6.12.40
68912	Herschel, C. R.	PO (ASD)	8. 8.41
62062	Hersee, A. S.	PO (ASD)	7. 3.41
37570	Hervey, C. P. V.	SL	1. 9.41
78964	—— H. E.	FL (G)	22. 1.41
72673	Heseltine, G. C.	FL (ASD)	10. 6.41
	Hesketh, A.	GC	1. 9.41
88617	—— G. Edmund	FL (M)	26.11.40
107268	—— G. Edward	APO(T)(S)	26. 9.41
101409	—— P.	PO (E)	19. 9.41
21128	—— R. N.	Wg. Cr. (E)	1.12.40
	Heskett, S. A. [25*a*]	—	—
105295	—— S. O.	PO (E)	7.11.41
67953	Heslin, C.	APO (Tr)	7. 4.41
51830S	Heslip, D. J.	WO	1. 6.41
04054	Heslop, H. W.	GC (T) (e)	1. 9.40
514005	—— T. H.	WO	1. 7.41
108709	Hessey, F.	PO (ASD)	10.12.41
35094	Hester, A. E.	SL (T) (S)	1. 9.41
46465	—— E. R.	PO (G)	19. 8.41
86221	—— H. H.	FO (ASD)	10. 9.41
44842	—— H. H. C.	FO (T) (e)	28.10.41
102091	Hetherington, E. L.	PO	17. 7.41
67965	—— J.	APO (Tr)	9. 4.41
46183	—— L. S. V.	FO (T) (a)	10. 4.41
409	—— P. de G.	SO (WAAF)	1.12.41
	—— T. G.	GC (*ret*) GC (CC)	1. 7.30 1.12.41
89321	—— W.	PO (O)	23.12.40
74274	Hett, A. S.	FO (ASD)	3. 9.39
76477	Hewan, T. A. D.	FL	14. 9.40
39044	Heward, A. W.	SL	1.12.41
46621	—— T. F.	PO (ASD)	29. 7.41
	Hewat, Harry A. [104]	AC (M)	1. 6.41
82399	—— Henry A.	FO (T) (e)	28.10.41
23328	—— R. M.	SL (M)	1.12.41
637	Hewer, H. F.	ASO (WAAF)	18. 5.40
361996	Hewes, A. E.	FO (T) (a)	19. 6.39
82876	Hewetson, V. de M. C.	FO (ASD)	30. 7.41
90016	Hewett, B. A.	SL	1. 3.41
89466	—— C. L.	PO (ASD)	13.12.40
102992	—— G. A.	PO	9. 8.41
106625	—— L. C. G.	PO (ASD)	12.11.41
	—— M. G.	S (PMNS)	1. 4.41
100766	—— O. W.	PO (ASD)	4. 9.41
46615	—— R.	FO (ASD)	29. 7.41
69579	—— S. G.	PO (ASD)	20. 8.41
76477	Hewin, T. A. D.	FO (GD*)	14. 9.39
66191	Hewit, R. T.	APO (Tr)	19. 2.41
86020	Hewitson, J. B.	FO (ASD)	20. 9.41
40391	Hewitt, A. H.	FL	25. 5.41
81532	—— A. R.	FO (ASD)	1. 7.41
63798	—— Dudley	PO	12. 2.41
67983	—— Donald	APO (Tr)	10. 4.41
07146	—— E. N. [18*a*]	FO (ASD)	20. 3.41
46668	—— F. E.	PO	6. 8.41
26055	—— F. P.	SL	1.12.41
102604	—— G.	PO (O)	13. 7.41
74117	Hewitt, H. A.	FO (ASD)	19. 9.40
102846	—— J. A.	APO (Tr)	14. 5.41
358285	—— J. M.	WO	1.11.40
510042	—— J. S.	WO	1. 3.41
590021	—— L. G.	WO	1. 2.41
87775	—— L. I.	FO (ASD)	25.10.41
2344	—— M. L. M.	ASO (WAAF)	14. 7.41
44075	—— Robert	FO	25. 4.41
73227	—— Ronald	FO (ASD)	7. 9.39
72674	—— R. F.	FO (ASD)	27. 8.39
109307	—— R. J.	PO (O)	15.10.41
73228	—— T. E. J.	FL (ASD) EO	23. 9.40 —
84374	—— W.	PO (ASD)	2. 8.40
65878	—— W. G.	APO (Tr)	28. 4.41
242992	—— W. H. E.	WO	1. 1.41
65629	Hewlett, A. L.	PO (ASD)	2. 5.41
69438	—— C. R.	PO	26. 6.41
	—— F. E. T.	GC (*ret*)	1. 7.39
85823	—— M. G. T.	PO (T) (S)	13. 9.40
89086	Hewlings, D. G.	PO	23.11.40
81098	Heworth, W. E.	FO (ASD)	17. 6.41
87400	Hewson, E.	PO	2.11.40
80558	—— E. S.	FO (O)	5. 5.41
39083	—— J. M.	FL	3. 9.40
46003	Hext, N. E.	PO (ASD)	12. 6.41
	Hey, H. [21]	—	—
2400	—— J.	ASO (WAAF)	28. 7.41
63508	—— R. W.	PO (ASD)	8. 4.41
26138	Heycock, G. F. W.	Wg. Cr.	1.12.40
72297	—— H. W.	FL (E)	1. 3.41
74118	Heyes, A. C.	FL (ASD)	25. 2.41
67313	—— F. G. L.	APO (Tr)	19. 2.41
88050	Heyman, W. A. C. [19]	SL (ASD)	1.12.41
83065	Heymann, R.	FO (ASD)	20. 5.41
62970	Heys, J.	APO (Tr)	30. 3.41
2186	Heywood, C. M.	ASO (WAAF)	30. 6.41
61667	—— F. S.	APO (Tr)	1. 2.41
357694	—— G. A.	WO	1.10.40
113714	—— G. E.	APO (Tr)	1.10.41
106329	—— G. W.	PO (A)	14.11.41
109552	—— H.	APO (A)	24.10.41
75944	—— H. M.	FO (E)	7. 2.41
103015	—— P.	PO	19. 7.41
85408	—— V. R. L.	FO (ASD)	24. 9.41
	—— W. R.	SL (T) (S)	1. 9.40
87221	Heywood-Jones, W. S.	FO (ASD)	20.10.41
63841	Heyworth, A. J.	PO	20. 4.41
32079	—— J. H.	SL	1. 3.40
80994	—— P. S. A.	FL (M)	19. 6.41
248280	—— W. H.	WO	1. 3.40
61108	Hezlett, I. M.	PO (ASD)	14. 2.41
76977	Hiatt, C. A. A.	PO (ASD)	15.12.39
103248	Hibberd, C. J. L.	PO (ASD)	1.10.41
43778	—— E. V.	FO (T) (E)	9. 5.40
70300	—— R. J.	SL (T) (S)	1. 12.41
111556	—— T. J.	PO	24.10.41
70301	—— W. H. A.	FL	25. 5.41

Personal No.	Name.	Rank.	Seniority.
952	Hibberdine, G. M. S.	ASO (WAAF)	3. 8.40
	Hibbert, A. H. (21)	—	—
67766	—— G. W.	PO (ASD) ..	30. 5.41
370288	—— H. D.	WO	1. 6.40
40537	—— J. E.	FL	9. 5.41
75782	—— J. H.	FO (E) ..	22. 7.40
102849	—— L. R.	APO (Tr) ..	19. 5.41
371	—— M.	Flt. O (WAAF)	1.12.41
21216	—— W. N. ..	SL (A) ..	1. 6.40
43219	Hibbins, A. ..	FL (T) (s) ..	7. 8.41
101384	Hibbit, H. S. ..	APO (Tr) ..	17. 6.41
111890	Hibbs, J. W. ..	APO (Tr) ..	6.10.41
63909	—— W. C.	PO (ASD) ..	15. 4.41
68744	Hibell, A. J. ..	PO	11. 5.41
11059	Hichens, F. C. C. B.	Wg. Cr. (E) ..	1. 7.39
77241	Hick, B. B. ..	FO (ASD) ..	16. 1.41
355173	—— C. H.	WO	1. 7.40
107051	—— G. Macd. ..	APO (Tr) ..	22. 5.41
66637	Hickey, D. P. ..	PO (ASD) ..	17. 5.41
44632	—— H. J.	FO (O) ..	9. 5.41
	—— H. W. ..	SL (ASD) ..	27. 7.41
43393	—— J. A.	FL (T) (e) ..	23. 7.41
78833	—— J. F. J. ..	FL (M) ..	23. 4.41
85606	—— M. P. J. ..	FL (M) ..	17. 9.41
41791	Hickie, P. G. ..	PO	30. 8.40
106358	Hickin, D. E. ..	PO	27. 5.41
106718	—— B. V.	APO (Tr) ..	1. 8.41
102535	Hicklin, J. H. ..	PO	5. 8.41
79835	Hickling, A. W. ..	FO (ASD) ..	11. 6.41
46203	—— J.	FO (E) ..	20. 6.41
102346	—— J. W.	APO (Tr) ..	1. 2.41
1491	—— P. A.	ASO (WAAF)	1. 1.41
68134	—— P. F.	PO	15. 4.41
36073	Hickman, A. A. F. ..	SL	1.12.40
2370	—— A. B.	ASO (WAAF)	28. 7.41
65944	—— A. G.	APO (Tr) ..	3. 5.41
194603	—— A. H.	WO	1. 3.41
101166	—— D. P.	PO (ASD) ..	11. 9.41
2187	—— E.	ASO (WAAF)	30. 6.41
74382	—— G. M. J. ..	FL (ASD) ..	1.12.41
2144	—— Hazel	ASO (WAAF)	21. 6.41
2145	—— Hilary	ASO (WAAF)	21. 6.41
88483	—— J. A.	FO (B) ..	21.10.41
65004	—— L. J.	PO (ASD) ..	25. 4.41
84617	—— M. F.	PO (A) ..	11.10.40
109497	Hickmore, E. S. ..	PO (O) ..	24.10.41
69628	Hickox, H. A. G. ..	PO (ASD) ..	27. 8.41
103778	—— J. W. H. ..	PO (ASD) ..	9.10.41
32026	Hicks, A. J. ..	SL	1. 6.41
66765	—— D. C.	APO (Tr) ..	4. 3.41
1894	—— D. J.	ASO (WAAF)	5. 5.41
60978	—— D. O.	FO (M) ..	7. 2.41
	—— E. A.	S (PMNS) ..	19. 9.40
109889	—— F. M.	APO (Tr) ..	7.10.41
79700	—— G. C.	FO (ASD) ..	17.12.40
104530	—— G. L.	PO	10. 8.41
	—— G. R.	SL	1. 9.39
100133	—— J. E. H. ..	PO (ASD) ..	27. 8.41
39440	—— J. G.	FL	3. 9.40
111189	—— J. H.	PO (ASD) ..	17.11.41
44005	Hicks, J. R.	FO (T) (s) ..	9. 5.40
74120	—— J. W.	FL (ASD) ..	8. 7.41
63940	—— L. C. F. ..	PO (ASD) ..	18. 4.41
	—— L. E. [28] ..	—	—
85365	—— P. G.	FO (ASD) ..	8. 5.41
82956	—— R.	FO	30. 7.41
75396	—— S. M.	FL (D) ..	10.10.40
67124	—— T. G.	APO (T) (a)	23. 5.41
100490	—— T. S.	FO (D) ..	24. 6.41
74119	—— V. R.	FL (ASD) ..	19. 1.40
	—— W. E.	FO (A) (*ret*) ..	6.10.36
78199	—— W. G.	FO (ASD) ..	1.12.40
79284	—— W. H.	FO (ASD) ..	15. 5.41
2248	—— Z.	ASO (WAAF)	5. 7.41
89681	Hickson, G. W. ..	PO (ASD) ..	27.12.40
85390	—— W.	FO (ASD) ..	23. 9.41
46290	Hickton, C. J. ..	PO (ASD) ..	1.10.41
1010	Hide, G. A. ..	ASO (WAAF)	10. 8.40
1707	—— J. M.	ASO (WAAF)	24. 3.41
105463	—— K. C. ..	PO (ASD) ..	30.10.41
107267	Hider, D. H. O. ..	APO (T) (s) ..	29. 9.41
73229	—— T. W. K. ..	FL (ASD) ..	1.12.41
	Hiddleston, L. G. [25*b*]	—	—
72266	Hidson, T. G. P. [25*a*]	FL (E) ..	1. 3.41
45253	Hier, R. W. D. ..	PO (ASD) ..	14. 3.41
103779	Higenbottan, J. C. ..	PO (ASD) ..	9.10.41
15152	Higgens, R. S. ..	FL (RAFO) ..	1. 4.29
		SL (ASD) ..	1.12.41
82109	Higgett, A. W. ..	FO (ASD) ..	18. 7.41
75044	Higginbottom, G. ..	FO (ASD) ..	10.10.40
84148	Higgins, B. H. ..	FO (ASD) ..	16. 8.41
84571	—— B. L. [13] ..	FO (ASD) ..	6. 9.41
3314	—— B. W. ..	ASO (WAAF)	6.10.41
507934	—— C.	WO	15.10.41
70302	—— C. G.	FL	3. 9.40
104871	—— C. R.	PO (ASD) ..	22.10.41
75351	—— *Rev.* D. ..	SL (CH) ..	10.10.39
105776	—— G.	PO (E) ..	7.11.41
	—— G. M.	S (PMNS) ..	9. 7.41
68655	—— H. G.	APO (Tr) ..	9. 6.41
109517	—— H. R.	PO (G) ..	4.10.41
63194	—— J.	PO (ASD) ..	4. 4.41
516208	—— J. E. ..	WO	1. 9.41
72675	—— J. F.	FL (ASD) ..	1.12.41
	—— *Sir* J. F. A. ..	AM (*ret*) ..	1. 1.29
111818	—— J. H. W. ..	APO (E) ..	21.11.41
73964	—— J. J.	FO (Met) ..	20.11.40
	—— J. M.	S (PMNS) ..	2.10.40
44680	—— J. S.	FO	7. 8.41
81974	—— J. W.	FL (ASD) ..	1. 5.41
354251	—— L.	WO	1. 1.41
87874	—— L. N.	FO (ASD) ..	8.11.41
83738	—— M. J.	FO (O) ..	11. 8.41
13156	—— R. C.	FL	15. 9.40
	—— T. C. R. ..	GC	2. 9.39
44630	Higginson, F. W. ..	FO	8. 4.41
105464	—— J. B.	PO (ASD) ..	30.10.41
105465	—— J. C.	PO (ASD) ..	30.10.41
107209	—— J. S.	PO (ASD) ..	21.10.41
42968	Higgleton, J. H. ..	FO (G) ..	17. 1.41
66159	Higgs, A. C. ..	APO (Tr) ..	1. 2.41

Personal No.	Name.	Rank.	Seniority.
3315	Higgs, B. I.	ASO (WAAF)	6.10.41
	—— E. G.	S (PMNS)	5. 9.41
82018	—— L. G.	FO (ASD)	18. 8.41
31479	—— W.	FL (E)	1.11.40
354966	High, G.	WO	1. 5.41
64529	—— R. T.	APO (Tr)	13. 4.41
70303	Higham, A.	SL (T) (S)	1. 6.41
77846	—— C.	FO (ASD)	12.11.40
43469	—— E. D. McL.	FO	1. 4.41
101514	—— F. J.	PO (O)	14. 7.41
73230	—— H. D.	FL (ASD)	1.12.41
62971	—— H. W.	APO (Tr)	30. 3.41
68506	—— J. A.	APO (Tr)	3. 4.41
564691	Highley, S. W.	WO	1. 9.41
85824	Highwood, N. J.	FO (ASD)	7. 7.41
108062	Higman, B.	APO (T) (a)	14.11.41
70304	—— H. P. L.	FO (RAFO) SL (CC)	1. 4.18 1. 6.40
68330	Hignett, G. D.	PO (ASD)	13. 8.41
62197	—— G. H.	PO (E)	30. 5.41
76957	—— G. W. [71]	FL (T) (S)	6. 4.41
102183	—— T. S.	PO (ASD)	25. 9.41
109563	—— W. H.	APO (A)	24.10.41
80890	Higson, C. H.	FO (ASD)	14. 6.41
44660	—— D.	FO	28. 9.41
63097	—— D. C.	PO	23. 3.40
86282	—— D. W.	FL (M)	1.10.41
109554	—— G. E.	APO (A)	5..9.41
103283	—— H.	APO (E)	1. 8.41
105296	—— J. R.	PO (E)	7.11.41
2065	—— L. I. E.	ASO (WAAF)	31. 5.41
87750	—— P.	FO (ASD)	21.10.41
64433	Hilbourne, G. M.	APO (Tr)	11. 2.41
351551	Hilder, A. E.	WO	1. 6.40
61368	Hilditch, A. C.	PO (ASD)	21. 2.41
87398	—— A. E.	FO	2.11.41
105466	—— C. S.	PO (ASD)	30.10.41
101410	—— L. E.	PO (E)	19. 9.41
	Hildred, W. P. [27]	—	—
1340	Hildyard, C. M. T.	ASO (WAAF)	2.11.40
70306	—— D. H. T. [5]	FL	19.10.41
1536	—— E. T.	ASO (WAAF)	15. 1.41
84917	—— N. F.	FO	4. 8.41
85008	Hiles, A. H.	FO (O)	25. 8.41
83548	Hiley, H.	FO (E)	27. 9.41
87538	—— J.	PO (ASD)	4.11.40
87028	Hilken, R. W.	FO	26. 8.41
65191	Hill, Alexander	APO (Tr)	19. 3.41
104772	—— A. A.	FO (M)	5. 9.41
108018	—— A. B.	PO	1. 9.41
19242	—— Allen E.	SL	1. 6.40
72992	—— Anthony E.	FL	3. 9.41
68441	—— Arthur E.	APO (Tr)	24. 3.41
90723	—— A. E. L.	SL (B)	1.12.41
73401	—— Alfred G.	FL (ASD)	1.12.41
18117	—— Arthur G.	FO (RAFO)	3. 5.28
42004	—— A. J.	FO	6.11.40
88897	—— A. J.	PO (T) (S)	4.12.40
108258	—— A. J. W.	APO (T) (a)	28. 6.41
86779	—— A. M.	FO (ASD)	3. 7.41
65996	—— A. R.	PO (G)	1. 5.41
67274	Hill, A. Y.	PO (ASD)	30. 7.41
64314	—— A. R. W.	PO	13. 4.41
66806	—— B. R. W.	APO (Tr)	17. 3.41
85179	—— C. [13]	FL (ASD)	9. 7.41
76114	—— C. A.	FO (A)	22. 1.41
67506	—— C. B.	APO (Tr)	10. 5.41
78572	—— C. D.	FO (ASD)	18. 3.41
81048	—— C. E.	FL	11.11.41
356639	—— C. J.	WO	1. 4.41
107813	—— C. L.	PO (ASD)	10.12.41
36172	—— C. McK.	FL	3. 9.41
60625	—— C. S.	PO (ASD)	18. 1.41
87074	—— C. T. W.	FO (B)	25. 6.41
	—— C. W.	GC	1. 6.40
60786	—— D. F.	PO	29.12.40
39788	—— D. S.	FL	5.11.40
1064	—— E.	ASO (WAAF)	24. 8.40
89467	—— Eric	PO (ASD)	13.12.40
68628	—— Ernest	APO (Tr)	2. 5.41
2081	—— E. B.	ASO (WAAF)	16. 6.41
108562	—— E. C.	PO	30. 9.41
31323	—— E. G. F.	FL (E)	1. 9.41
26034	—— Edward J.	SL	3. 9.41
66062	—— Edgar J.	PO (ASD)	5. 5.41
84051	—— Edwin J.	FO (B)	12. 8.41
43859	—— E. J. G.	FL (T) (e)	1. 4.41
110550	—— E. N.	FL (T) (e)	6. 6.39
79779	—— E. R. H.	FO (ASD)	23. 5.41
	—— E. T. H.	FL (ASD)	1. 9.39
60646	—— F.	PO (ASD)	28. 1.41
1461	—— F. B.	ASO (WAAF)	18.12.40
62649	—— F. C.	PO	16. 2.41
102987	—— F. C.	PO	26. 7.41
335786	—— F. G.	WO	1.11.41
108710	—— F. J.	PO (ASD)	10.12.41
60532	—— F. P.	PO	6.12.40
509607	—— F. R.	WO	1. 4.41
103780	—— F. R.	PO (ASD)	9.10.41
61914	—— *Rev.* F. W.	SL (Ch)	25. 2.41
61046	—— Geoffrey	PO	27.11.40
109216	—— George	PO (ASD)	17.12.41
340697	—— G. Christopher	WO	3.10.38
2447	—— G. C.	ASO (WAAF)	4. 8.41
89468	—— G. Chenevix	PO (ASD)	13.12.40
39986	—— G. D.	FL	31.12.40
42126	—— G. E.	FL	6.11.41
1172	—— G. G.	ASO (WAAF)	14. 9.40
67670	—— G. Henry	PO	25. 5.41
101943	—— G. Harold	APO (Tr)	31. 5.41
45112	—— G. J.	PO (A)	15. 2.41
64490	—— H.	APO (Tr)	5. 4.41
102909	—— Harry	APO (Tr)	22. 6.41
79913	—— H. E.	FO (E)	24. 7.41
351371	—— H. J.	WO	1. 2.40
100975	—— H. L.	FO (D)	4. 7.41
110223	—— H. T.	APO (T) (e)	31.10.41
73231	—— H. W.	FO (ASD)	9. 9.39
44938	—— I. E.	FO (T) (s)	12. 1.41
23045	—— James	Wg. Cr. (M)	1. 7.39
70307	—— John	FL	3. 9.40

Personal No.	Name.	Rank.	Seniority.
44937	Hill, John	FO (T) (a)	30.10.40
83630	—— James	FO (A)	21. 9.41
111918	—— J. A.	APO (Tr)	21.10.41
86858	—— J. A. L.	FO (ASD)	11.10.41
65670	—— J. B.	PO (ASD)	3. 5.41
18102	—— J. C.	FL (M)	27. 2.41
104786	—— J. C. E.	PO (ASD)	15.10.41
106673	—— J. D.	PO (O)	20. 9.41
	—— J. E.	S (PMNS)	1. 4.41
42061	—— J. E. S.	FO	18.11.40
86859	—— J. G. [12]	FO (ASD)	1. 8.41
32172	—— J. Hamar	Wg. Cr.	1. 3.41
84949	—— J. Hopkin	PO	7. 9.40
78727	—— J. H. W.	FO	1. 4.41
61367	—— J. K.	PO (ASD)	21. 2.41
2789	—— J. M.	ASO (WAAF)	25. 8.41
104650	—— J. McG.	APO (T) (S)	22. 8.41
75783	—— J. P.	FO (E)	20. 1.41
101411	—— J. R.	PO (E)	19. 9.41
	—— J. R. L. [8*a*]	—	—
355663	—— J. S.	WO	1. 1.41
77971	—— *Rev.* K. C.	SL (Ch)	12. 3.40
80159	—— L. F.	FO (ASD)	17. 8.41
41584	—— L. J.	FL	3. 9.41
77284	—— L. T.	FL (ASD)	6.12.40
79020	—— M. G.	FL (ASD)	19. 4.41
875	—— M. H.	ASO (WAAF)	20. 7.40
72467	—— M. R.	FL	9. 8.41
28189	—— N.	FO (RAFO)	14. 4.31
110498	—— N. J. G.	PO	19. 5.41
69916	—— N. M.	APO (Tr)	21. 5.41
84572	—— N. H. D.	FO (ASD)	6. 9.41
2735	—— P. A. T.	ASO (WAAF)	25. 8.41
65560	—— P. G.	PO	30. 4.41
104390	—— P. J.	PO (O)	9. 8.41
45330	—— P. M. C.	PO	15. 2.41
21230	—— P. W.	SL (A)	1. 9.41
72339	—— Robert	FL (M)	23. 9.39
45694	—— Rowland	FO (T) (e)	27.11.40
359571	—— Rowland	WO	1.10.40
63804	—— R. C.	PO	12. 2.41
40705	—— R. E.	FL	3. 9.41
	—— R. E. [8]	—	—
102588	—— R. G.	PO	2. 8.41
67536	—— R. L.	FO (M)	13. 5.41
	—— R. M.	AVM	1. 4.39
85846	—— R. T.	FO (ASD)	16. 9.41
63712	—— R. V.	APO (Tr)	9. 4.41
	—— R. W.	GC	1.12.41
101954	—— Sidney	APO (Tr)	6. 6.41
23182	—— Squire	FL (D)	9. 3.37
	—— S. [7]	—	—
85705	—— S. E.	PO (G)	30.11.40
	—— *Sir* S. J. G.	Hon. AC (AAF)	11.11.30
87710	—— S. L.	FO (T) (S)	30. 5.41
83882	—— S. P. J.	FO (ASD)	1. 4.41
345342	—— T.	WO	1. 4.38
86697	—— T. C. F.	FO	19.10.41
111038	—— T. R.	APO (Tr)	29. 8.41

Personal No.	Name.	Rank.	Seniority.
40827	Hill, V.	FL	3. 9.41
155001	—— V. E.	WO	11.11.39
104872	—— V. G.	PO (ASD)	22.10.41
70308	—— W.	FL	3. 9.40
102706	—— W. A. L.	PO (ASD)	25. 9.41
23365	—— W. A. T.	SL (M)	1.12.41
63513	—— W. C.	PO (ASD)	12. 4.41
43015	—— W. H.	FO (G)	17. 1.41
104873	—— W. I. S.	PO (ASD)	22.10.41
100120	—— W. N.	PO (ASD)	20. 8.41
68855	—— W. N. P.	PO (ASD)	7. 5.41
31324	—— W.O.	FL (E)	1. 9.41
109661	—— W. T.	PO (ASD)	27.12.41
72676	Hillary, J. L.	FL (ASD)	1.12.41
74677	—— R. H.	FL	3.10.41
45122	—— W. S.	FL	15.12.41
109695	Hillas, E.	APO (B)	2. 9.41
89226	Hillery, A. T.	PO (E)	7. 3.41
	Hilliar, G. A.	Wg. Cr. (E)	1. 7.27
21127	—— H. H.	Wg. Cr. (E)	1. 6.41
	—— J. T. C.	FO (CC)	21. 3.39
60212	Hilliam, B. C.	PO (ASD)	17. 1.41
46746	Hilliard, D. E.	APO (T) (e)	2. 9.41
67579	—— *Rev.* H.	SL (Ch)	15. 5.41
79104	Hillier, H. [13]	FO (ASD)	16. 2.41
590022	—— H. S.	WO	1. 1.41
40392	—— J. M.	FL	25. 7.41
10251	—— L. H.	Wg. Cr. (E)	1.11.38
41409	—— P. S. A.	FL	3. 9.41
62745	Hilliker, S. H.	PO (ASD)	21. 3.41
102609	Hilling, A.	PO (O)	19. 7.41
83549	Hillman, B. H.	FO (E)	27. 9.41
87591	—— E. A.	PO (E)	21. 1.41
100042	—— E. A. J.	PO	26. 6.41
42751	—— F. W.	FO	18. 5.41
73577	—— G. E.	FL (ASD)	1.12.41
85728	—— J. T. C.	FL (ASD)	1. 9.39
110231	—— P. J.	APO (T) (S)	31.10.41
46697	—— W. G.	PO (ASD)	3.12.41
64712	Hills, A. J.	APO (Tr)	21. 4.41
45304	—— A. W. T.	PO	5. 2.41
43680	—— E.	FO (ASD)	31.10.40
31275	—— E. D.	FL (E)	1. 6.41
35267	—— F.	FL (T) (e)	9. 3.41
85203	—— F. E.	FO (ASD)	20. 9.41
62646	—— G. W.	PO	24. 3.41
90463	—— H. E.	Wg. Cr. (ASD)	1. 6.41
77100	—— J.	FO	20.11.40
678	—— J. F.	ASO (WAAF)	1. 6.40
693	—— L. P. L.	ASO (WAAF)	10. 6.40
61814	—— O. F.	APO (Tr)	9. 3.41
74377	—— P. J. E. [20]	PO (ASD)	26. 9.39
65034	—— R. S.	PO (ASD)	26. 4.41
2997	Hill-Workman, K. L.	ASO (WAAF)	15. 9.41
88513	Hilpern, W. P. H.	PO (ASD)	22.10.40
110227	Hilson, S. L.	APO (T) (a)	31.10.41
	Hilton, A. E. [10*a*]	—	—
106270	—— A. G.	PO (E)	28.11.41
75784	—— E. H. C.	FO (E)	17. 9.40
32195	—— F. W.	SL	1. 3.40

Personal No.	Name.	Rank.	Seniority.
85391	Hilton, G. C.	FO (ASD)	23. 9.41
41179	—— H. C.	FO	3. 9.40
108230	—— H. M.	PO	26. 6.41
107333	—— J.	APO (Tr)	10. 6.41
76295	—— J. E.	FL (A)	1.12.41
45038	—— L.	FO (T) (a)	15. 2.40
590439	—— L. J.	WO	1.12.40
	—— L. M.	FL (*ret*)	1. 7.24
66587	—— M. G.	PO	15. 5.41
34016	—— P. C.	Wg. Cr.	1. 9.41
46655	—— P. F.	APO (T) (e)	18. 8.41
60073	—— R.	PO	5. 1.41
73232	—— W.	FO (ASD)	17. 9.39
41022	Hilton-Barber, R. A.	FL	3. 9.41
	Hime, E. B.	ASO (WAAF)	5. 2.40
302	—— N. J.	SO (WAAF)	21. 7.41
83360	Himing, G. E.	PO (T) (e)	2. 8.40
72855	Hince, H. A.	FL	22.10.41
62384	Hinchcliffe, G. A.	PO (ASD)	14. 3.41
74121	—— H. E.	FO (ASD)	20. 7.40
60702	—— J.	PO (E)	18. 4.41
102485	—— R. E.	APO (Tr)	2. 7.41
61296	—— W. E.	PO	19. 2.41
108326	Hinchliffe, J. A.	APO (Tr)	22. 8.41
29209	Hinckley, G.	SL	13.11.41
69019	Hind, A. R.	APO (Tr)	3. 3.41
100372	—— F. J.	APO (Tr)	15. 5.41
2736	—— H. E.	ASO (WAAF)	25. 8.41
88550	—— L. G.	FO (ASD)	29.11.41
1143	—— P. E.	ASO (WAAF)	7. 9.40
68465	Hinde, S. A.	APO (Tr)	27. 3.41
61543	Hinder, R. S.	PO (ASD)	26. 2.41
876	Hindle, E. M.	ASO (WAAF)	20. 7.40
73881	—— E. W.	FO (T) (e)	9. 9.40
	—— N.	SL (CC)	1. 5.41
42837	Hindley, A.	FO	20. 4.41
	—— H. O. R. [21*a*]	—	—
77964	Hindmarsh, P. E.	FO (ASD)	4. 5.41
90536	Hinds, J. M.	PO	24. 8.39
81921	—— K. W.	FO	2. 5.41
83962	—— S. W.	FL (M)	20. 8.41
1267485	—— T. H. C.	WO	27. 9.40
	—— T. S. [21]	—	—
66327	Hindson, D.	APO (Tr)	26. 3.41
111126	—— W. W.	PO	20. 9.41
100134	Hine, E. F.	PO (ASD)	27. 8.41
590249	—— E. W.	WO	1. 7.41
31302	—— G. A.	SL (E)	1.12.41
61885	—— J. B.	FO (D)	18. 2.41
73233	—— R. C.	FO (ASD)	7. 9.39
67521	—— R. G.	PO (B)	22. 4.41
363118	Hines, A. A.	WO	1.12.40
561746	—— A. G.	WO	1. 7.41
108406	Hiney, C. J.	PO (ASD)	10.12.41
3449	Hing, C. E.	ASO (WAAF)	13.10.41
84755	Hinge, G. C.	FO (ASD)	15. 8.41
3632	Hinkley, S. E.	ASO (WAAF)	20.10.41
77463	—— V. W.	FO	1. 1.41
111315	Hinks,	APO (Tr)	14.10.41
72426	—— J. F.	FL (E)	1. 6.41
	Hinks, J. P.	FL (*ret*)	1. 7.41
		SL (E)	1.12.40
41180	—— S. R.	FL	3. 9.41
40390	Hinks-Edwards, L.	FL	25. 5.41
78102	Hinnell, C. J.	FO (B)	1. 2.41
105007	Hinton, J. J.	FO (D)	22. 8.41
82260	—— P. R.	FO (ASD)	28. 6.41
79238	Hinxman, E. A.	FO (G)	15. 6.41
	Hipkin, C. C.	S (PMNS)	22.10.41
111887	—— E.S.	APO (Tr)	2.10.41
76010	—— G.	FO (G)	27.11.41
505644	—— G. C.	WO	1.12.40
828	Hipkins, T. A. M.	ASO (WAAF)	13. 7.40
81687	Hipps, A.	FO (O)	30. 6.41
75137	Hipsey, J. M.	FL (A)	1.21.41
35015	Hipwood, H.	Wg. Cr. (T) (e)	1.12.41
65635	—— J. F.	PO (ASD)	2. 5.41
37852	Hird, J. R. D.	FL	3. 9.40
106738	—— J. W.	APO (Tr)	19. 8.41
87496	Hire, W. G.	FO (ASD)	30.10.41
74678	Hirons, A. W.	FL	3.10.41
64566	—— E. T.	APO (Tr)	16. 4.41
102788	—— R. A.	PO (ASD)	8.10.41
87919	Hirsch, L. B.	PO (ASD)	9.11.40
74122	Hirst, C. C.	FO (ASD)	4. 4.40
107794	—— H. C.	FO (D)	3.10.41
73965	—— K. A.	FO (Met)	15. 1.41
106125	—— L. A.	PO (ASD)	19.11.41
102653	—— L. H.	APO (T) (s)	8. 8.41
21078	—— L. V.	Wg. Cr. (E)	1. 1.40
61668	—— R. C.	APO (Tr)	1. 2.41
66903	—— T. W.	APO (Tr)	31. 3.41
77223	Hiscock, L. R.	FO (ASD)	13.12.40
76403	Hiscocks, J. W. H.	FO (T) (e)	27.11.40
3486	—— N.	ASO (WAAF)	13.10.41
31325	Hiscocks Haig, H. J. L. [24]	FL (A)	1. 9.41
83485	Hiscox, A. L.	FO (ASD)	15. 1.41
90083	—— R.	SL	23.12.41
84556	—— W. G.	FO (ASD)	20. 5.41
2737	Hiscutt, V. L.	ASO (WAAF)	25. 8.41
105087	Hislop, C. R.	APO (Tr)	24. 7.41
66913	—— P. G.	APO (Tr)	1. 4.41
81128	—— T. A.	FO (T) (s)	21. 6.41
89138	Histed, E. H.	PO (ASD)	7.12.40
78304	—— J. T.	FO (ASD)	21.11.40
72856	Hitch, F. H. D.	FL (ASD)	1.12.41
88203	—— N. G.	PO	15. 6.40
509880	—— S. W. P.	WO	18. 9.39
102859	Hitchcock, C. T.	APO (Tr)	26. 5.41
73713	—— G. E. W.	FL (ASD)	1.12.41
103781	—— J. N.	PO (ASD)	9.10.41
106813	—— J. S.	PO	30. 8.41
61595	Hitchen, J. P.	PO (ASD)	21. 3.41
102807	Hitchens, *Rev.* A. J.	SL (Ch)	7. 8.41
349868	Hitchin, T. R.	WO	15. 5.40
41701	Hitchings, B. A. H.	FL	30. 9.41
62972	—— C.	APO (Tr)	30. 3.41
87920	—— E. W.	FO (ASD)	9.11.41

Personal No.	Name.	Rank.	Seniority.
90678	Hitchings, G. H.	FL (B)	1.12.41
	—— J. P.	GC (B)	1.12.41
82339	Hitchins, K.	FO (T) (e)	12. 7.41
42939	Hitchman, A. J. D.	FO	17. 1.41
60993	—— J. L.	FO (D)	27.12.40
65374	—— M. B.	APO (Tr)	28. 4.41
104787	—— P. J.	PO (ASD)	15.10.41
76404	Hixson, F. E. [19*a*]	FO (ASD)	24. 8.40
352212	Hoad, C. E.	WO	14. 3.39
45852	—— F. G.	PO (T) (S)	17. 3.41
108546	—— K. C.	PO (G)	5.10.41
109909	—— P. W.	PO	25.10.41
83662	Hoadley, J.	FL (M)	6. 8.41
77922	Hoar, G. A.	FO (G)	16. 3.41
37853	Hoare, B. R. O'B.	SL	1.12.41
101597	—— C.	PO (T) (e)	29. 9.41
39384	—— D. S.	FL	3. 9.40
506303	—— Edgar R.	WO	1. 2.41
31145	—— Ernest R.	SL (E)	9. 3.41
67125	—— H. E.	APO (T) (S)	23. 5.41
111442	—— J. C.	APO (A)	14.11.41
	—— J. E. A.	FL	2. 9.39
70310	—— J. M. H.	FO (RAFO)	14. 9.28
79914	—— J. N. D. [24]	FO (E)	24. 7.41
80192	—— L. C.	PO	26. 8.41
2172	—— M. G.	ASO (WAAF)	30. 6.41
2312	—— M. M.	ASO (WAAF)	28. 7.41
108809	—— R. M.	PO	11.10.41
102707	—— R. V.	PO (ASD)	25. 9.41
346339	Hobart, C. F.	WO	1. 5.40
85187	Hobbins, W. A.	FO (ASD)	4. 4.41
103190	Hobbis, A. E.	PO (ASD)	8.10.41
42709	—— D. O.	FO	20. 4.41
77118	Hobbs, A. G. F.	FO (G)	2. 3.41
65375	—— A. R. B.	APO (Tr)	28. 4.41
364003	—— E. S. S.	FO (T)(S)	1. 6.41
38057	—— *Rev.* F.	Ch	2.11.37
69224	—— F. C.	APO (Tr)	1. 5.41
64713	—— F. F. B.	APO (Tr)	21. 4.41
108711	—— F. S.	PO (ASD)	10.12.41
349242	—— F. W.	WO	1.11.41
75560	—— G. W.	SL (E)	1. 6.40
33114	—— H. J.	Wg. Cr.	1. 9.41
39523	—— James	FL	3. 9.40
10246	—— John	SL (E)	1. 6.40
41926	—— J. B.	FO	6.11.40
107300	—— J. C.	PO (ASD)	26.11.41
67156	—— J. G.	PO (ASD)	16. 5.41
62266	—— R. A.	PO	14. 1.41
86756	—— R. P.	FO (B)	5. 9.41
67094	—— R. S.	PO	18. 5.41
	—— S.	FL	3. 9.40
2801	—— S. E. N.	ASO	1. 9.41
76178	—— T. C.	FL (ASD)	1. 9.39
363410	—— W. H.	WO	1. 8.40
341756	—— W. H. H.	WO	1. 2.40
108322	—— W. J.	APO (Tr)	21. 8.41
46855	—— V. G.	APO (T) (e)	11. 8.41
82047	Hobday, E. H.	FO (ASD)	13. 7.41
82198	—— H. H. G.	PO (G)	30.10.41
105467	—— R. A.	PO (ASD)	30.10.41
342416	Hobden, A. S. F.	WO	1. 1.41
31226	Hobden, M. E. L.	FL (E)	1. 6.41
77119	Hobhouse, J. S.	FO (G)	2. 3.41
73714	—— R. O.	FL (ASD)	1.10.40
21229	Hobin, J. B. H.	FL (A)	12. 6.40
34060	Hobler, J. F.	Wg. Cr.	1. 3.41
43170	Hobley, H.	FO	1.12.40
66090	—— T. J. F.	PO (ASD)	9. 5.41
1174	Hobling, L. W.	ASO	14. 9.40
75483	Hobro, F. A.	SL (ASD)	1.12.41
60048	Hobson, Alan	FO (D)	7. 1.41
65859	—— Arthur	APO (Tr)	26. 4.41
89682	—— A. J.	PO (T) (e)	27.12.40
80751	—— B.	SL (ASD)	1.12.41
37736	—— D. B.	SL	1.12.41
86517	—— F.	FO (ASD)	13. 7.41
76417	—— G.	FO (ASD)	1. 6.40
109630	—— R. N.	PO (ASD)	17.12.41
68489	—— W.	APO (Tr)	31. 3.41
26180	—— W. F. C.	Wg. Cr.	1. 3.41
77709	Hoche, J. H. F. [12*a*]	FL (ASD)	3. 3.41
104531	Hockaday, D. R.	PO	10. 8.41
13214	—— E. R.	SL	21. 4.41
1216	Hockey, E.	ASO	21. 9.40
44963	—— J. F.	PO (ASD)	21.12.40
82087	—— L. O.	FO (ASD)	17. 7.41
76011	—— L. P. R.	FO (G)	27.11.40
72993	—— R. C.	FL	18. 9.41
1576	—— R. P.	ASO	25. 1.41
103782	—— W. A.	PO (ASD)	9.10.41
63987	Hockin, J.	PO (ASD)	22. 4.41
560616	—— R. S.	WO	1. 6.40
100382	Hocking, C. H.	APO (Tr)	19. 5.41
103783	—— C. J. T.	PO (ASD)	9.10.41
73966	—— R. C.	FO (Met)	22.11.40
	Hockley, A. J. [19*a*]	—	—
370170	—— C.	WO	1.11.40
102230	—— E. E.	PO (E)	18. 9.41
82485	—— I. W.	FL (M)	23. 7.41
648	Hockney, E.	ASO	25. 5.40
76075	—— F. R.	FL (ASD)	25.11.40
	Hoddell, R. J. [25*e*]	—	—
45613	Hodder, Cecil A.	PO (T) (e)	3. 2.41
362006	—— Charles A.	WO	1.11.41
34124	—— C. C.	Wg. Cr.	1.12.41
19243	—— F. S. [25]	Wg. Cr.	1. 3.40
45841	—— G. F.	PO (O)	22. 5.41
75945	Hodding, C. E. M. [24]	FL (E)	18. 6.41
104118	Hoddinott, E. G.	PO (ASD)	18.10.41
45900	—— F. W.	PO	29. 5.41
64915	Hodge, A. C. L.	PO	24. 4.41
105468	—— A. H.	PO (ASD)	30.10.41
62558	—— E. D.	APO (Tr)	18. 3.41
62577	—— E. J.	APO (Tr)	22. 3.41
	—— G. P. S.	SL (CC)	14. 6.40
107450	—— H.	WO	1.11.40
347667	—— J. Henry	WO	1.10.40
90179	—— J. Hozier	SL	12. 8.41
102708	—— R. C.	PO (ASD)	25. 9.41
85066	—— S. W.	FO (ASD)	16. 8.41
	—— T. E. [7]	—	—

Personal No.	Name.	Rank.	Seniority.
88842	Hodge, W. C.	FO (D)	6.12.40
62585	Hodges, A. E.	APO (Tr)	23. 3.41
103328	—— B. P.	PO (E)	31.10.41
74123	—— C. W. R.	FO (ASD)	29.12.39
83020	—— E. C.	FO (ASD)	28. 5.41
65713	—— E. G.	APO (Tr)	1. 2.41
61126	—— F. B.	PO (ASD)	15. 2.41
1090	—— G. M.	ASO	9. 9.40
60587	—— H. S.	PO (ASD)	2.11.40
106097	—— J. E.	PO	19. 8.41
75035	—— J. S.	FL (ASD)	27. 2.41
89536	—— K. A.	PO (ASD)	6. 1.41
73461	—— L. F.	FL (ASD)	1.12.41
33408	—— L. MacD.	FL	17. 6.41
	—— M. [8]	—	—
100638	—— M. R.	PO	4. 7.41
103016	—— R. T.	PO	19. 7.41
31157	—— W. H. B.	SL (E)	1. 8.41
88598	Hodgess, F. H.	PO (ASD)	9.12.40
69403	Hodgetts, D.	APO (Tr)	23. 4.41
67413	—— W. J.	APO (Tr)	31. 3.41
81609	Hodgins, R. J.	Ch (SL)	1. 7.40
	—— W. E. [105]	GC (M)	1. 7.39
89174	Hodgkin, A. R.	Hon. FL (ASD*)	25.11.41
63941	Hodgkins, S. K.	PO (ASD)	18. 4.41
65247	Hodgkinson, A.	APO (Tr)	24. 4.41
45353	—— A. J.	PO	19. 2.41
41410	—— D. B.	FL	3. 9.41
63170	—— Geoffrey W.	PO (ASD)	28. 3.41
77166	—— Gerald W. [13]	SL (ASD)	18. 4.41
62063	—— R. B.	PO (ASD)	7. 3.41
39385	—— W. D.	SL	1.12.41
108712	Hodgkiss, J. H.	PO (ASD)	10.12.41
88812	—— W. A.	PO (ASD)	16.12.40
43725	Hodgson, A.	FO (T) (e)	14. 3.40
105777	—— Colin	PO (E)	7.11.41
60143	—— Cyril	PO (B)	13.12.40
3546	—— C.	ASO (WAAF)	13.10.41
3055	—— C. E.	ASO (WAAF)	29. 9.41
	—— D. M.	PMNS	—
	—— E. A.	GC	1. 6.41
77748	—— E. E.	FO (ASD)	1.10.40
66337	—— E. P.	APO (Tr)	30. 3.41
512573	—— F.	WO	1. 9.41
81736	—— F. E.	FO (ASD)	10.12.40
	—— G. H.	S (PMNS)	12. 2.41
68990	—— G. H.	APO (Tr)	1. 2.41
82468	—— G. R.	FO (ASD)	6. 5.41
78143	—— G. W.	FO (B)	15. 2.41
111438	—— H. S.	APO (A)	14.11.41
13222	—— I.	Wg. Cr.	1. 9.41
101542	—— J.	PO	3. 7.41
70311	—— J. A. S.	FL	23. 1.41
88134	—— J. B.	PO (ASD)	25.11.40
60186	—— J. L. W.	PO (ASD)	27.12.40
65240	—— J. T.	APO (Tr)	21. 4.41
109799	—— L.	APO (Tr)	27. 8.41
63534	—— L. F.	APO (Tr)	1. 2.41
2962	Hodgson, M.	ASO (WAAF)	22. 9.41
1175	—— M. B.	ASO (WAAF)	14. 9.40
72203	—— N. S. [23]	SL (E)	1.12.41
82450	—— P.	FO (ASD)	22. 7.41
83725	—— P. B.	PO	4. 8.40
41120	—— P. K.	FL (E)	1.12.40
90468	—— R. A.	Wg. Cr. (B)	1.12.41
103577	—— R. C.	PO (O)	8. 8.41
512845	—— R. W.	WO	1. 5.41
75255	—— T. M.	SL (ASD)	1.12.41
107266	—— T. William	APO (T) (a)	29. 9.41
27252	—— T. Winton	Wg. Cr.	1.12.40
67042	—— V. H. C.	PO	17. 5.41
41348	—— W. B.	FL	6. 5.41
61273	Hodsman, S. F.	PO	16. 2.41
109678	—— W. M.	PO (ASD)	27.12.41
	Hodsoll, E. J.	Wg. Cr. (*ret*)	1. 7.30
43535	Hodson, A. C.	APO (Tr)	1. 2.41
109732	—— C. E.	APO (T) (a)	17.10.41
	—— D.	SL (CC)	6. 5.40
	—— G. S.	GC	1.12.40
103284	—— H. McM.	APO (E)	1. 8.41
66204	—— J. D.	APO (Tr)	25. 2.41
79465	—— L. P.	FO (ASD)	27. 5.41
90314	—— W. U.	FO (A)	28. 8.39
	Hoe, E. R. [25*c*]	—	—
79437	Hoey, C. C.	FO (ASD)	23. 5.41
509223	—— J.	WO	1. 7.40
40706	—— W. C.	FL	3. 9.41
83361	Hoff, H. S.	FO (T) (s)	2. 8.41
82829	Hoffen, G. A.	FO (ASD)	29. 7.41
81308	Hoffman, W. C.	FL (M)	25. 6.41
80981	Hoflin, J. W.	SL (E)	1. 9.41
41411	Hofton, E. K.	FL	3. 9.41
64567	—— J.	APO (Tr)	16. 4.41
220	—— M.	ASO (WAAF)	30. 8.39
44610	Hogan, A. W.	FO (T) (e)	15. 5.41
76180	—— E. M. A.	SL (ASD)	1.12.41
45523	—— F. J.	PO (O)	12. 3.41
40912	—— G. J. C.	FL	3. 9.41
26181	—— H. A. V.	Wg. Cr.	1. 3.41
74124	—— J.	FO (ASD)	10. 9.40
	—— J. B. [14]	—	—
66883	—— J. M.	APO (Tr)	28. 3.41
	—— M.	WAAF	—
83751	—— P. L.	FO (ASD)	25. 5.41
	—— R. V. J. S.	SL (E) (*ret*)	1.10.32
43603	—— T.	FO (ASD)	2. 5.40
109502	—— V. G.	PO (O)	20. 9.41
108339	Hogben, E. O'N.	APO (Tr)	27. 9.41
	—— G. J. [7]	—	—
77411	—— J. W.	FO (I)	3.11.40
109561	—— L. J.	APO (A)	24.10.41
65376	Hogbin, J. J.	APO (Tr)	28. 4.41
100135	Hogg, A. C.	PO (ASD)	27. 8.41
1908	—— B. M.	ASO (WAAF)	3. 5.41
61879	—— C.	FO (D)	17.12.41
109215	—— C. J.	PO (ASD)	6. 8.41
77517	—— C. M. T.	FL (ASD)	13. 8.40
77977	—— D. W.	PO (G)	1. 2.40
100767	—— E. N.	PO (ASD)	4. 9.41

Personal No.	Name.	Rank.	Seniority.
70312	Hogg, E. S...	SL	1.12.41
76910	—— G. F.	FO (G)	4. 2.41
61620	—— G. W...	PO (ASD)	28. 3.41
85987	—— H. R. W.	FL (ASD)	16.10.40
64053	—— H. T.	APO (Tr)	1. 2.41
61241	—— J. E.	PO	5. 1.41
68337	—— J. L. A.	APO (Tr)	1. 2.41
91125	—— J. M. S.	FL (ASD)	15. 5.41
356684	—— J. S.	WO	1. 6.40
73795	—— L. R.	FL (A)	1.12.41
113668	—— N.	APO (Tr)	22.10.41
46665	—— R. C.	PO	13. 9.41
65630	—— R. H.	PO (ASD)	2. 5.41
41702	—— R. J. K.	FL	23. 9.41
102031	—— S. Albert	APO (Tr)	30. 6.41
89188	—— S. Alfred	PO (ASD)	21.12.40
42310	—— T. L.	FO	20. 5.41
104933	—— W. A...	PO (ASD)	18.10.41
31159	Hoggar, A. W.	FL (E)	25.12.39
64714	Hoggard, H. R.	APO (Tr)	21. 4.41
109512	—— H. P. S.	PO (O)	13.10.41
111819	—— N. M.	APO (E)	21.11.41
46025	—— T.	PO (G)	1. 2.41
37175	Hoggarth, J. V.	SL	1.12.40
70313	Hoggart-Hill, J. H.	FO (RAFO)	8. 9.34
111441	Hoggett, C...	APO (A)	14.11.41
70858	Hogston, J. M.	FL	30. 5.41
43720	Holbourn, C. W.	FO (T) (e)	14. 3.40
357794	Holbrook, C.	WO	1. 9.41
31146	—— D.	SL (E)	1.12.41
68262	—— H. B.	PO (ASD)	16. 6.41
	—— V. L.	S (PMNS)	1. 4.41
	—— V. S.	FO (E) (*ret*)	11.11.19
	Holborn, N. [25*e*]	—	—
2423	Holcombe, G. E.	ASO (WAAF)	26. 7.41
2590	Holdcroft, C.	ASO (WAAF)	11. 8.41
72677	—— G. J.	FL (ASD)	1.12.41
80031	Holden, Arthur	PO (ASD)	18. 8.40
85134	—— Alec	FO (ASD)	1. 4.41
81129	—— Alick	FO (T) (S)	21. 6.41
41412	—— A. P. G.	FL	3. 9.41
66446	—— A. R.	PO (A)	1. 1.41
37970	—— E.	SL	1.12.41
	—— E. G.	Wg. Cr. (CC)	5. 4.41
103484	—— G. W...	PO	9. 8.41
79836	—— H. C. R.	FO (ASD)	11. 6.41
68431	—— H. G.	APO (Tr)	21. 3.41
68566	—— J. A.	APO (Tr)	18. 4.41
90705	—— K.	FL	4. 9.41
101674	—— L.	PO (ASD)	18. 9.41
1791	—— M. N.	ASO (WAAF)	21. 4.41
68177	—— N.	PO	29. 5.41
69356	—— R. B.	PO (E)	5. 9.41
103784	—— R. D. L.	PO (ASD)	9.10.41
103785	—— R. G.	PO (ASD)	9.10.41
68500	—— R. J.	APO (Tr)	2. 4.41
87568	—— S.	FO (B)	4. 9.41
69511	—— W.	APO (T) (e)	9. 6.41
80043	Holdengarde, P.	FO	17.10.39
81129	Holder, A.	PO (ASD)	21. 6.40
68785	—— A. K. C.	PO	15. 6.41
	Holder, E. G.	SL (CC)	1.12.39
63006	—— F. D.	APO (Tr)	31. 3.41
81688	—— G. A.	FO (O)	30. 6.41
336576	—— H. E.	WO	15. 5.34
72516	—— J. J.	PO	6.12.38
77105	—— J. E. D.	FO	14. 1.41
44070	—— M. H.	FO	2. 5.41
36054	—— P. D.	Wg. Cr.	1. 6.41
109527	—— P. W.	PO (ASD)	31.10.41
37099	—— R. R.	SL	1.12.40
42127	Holderness, A. J.	FL	6.11.41
78817	—— G. W. [13]	FL	24. 7.41
64818	—— H. A.	PO (A)	12. 7.41
74351	—— H. H. C.	FL	14.10.41
72329	—— J. B.	FO	12. 5.38
79915	—— W. S. [24*a*]	FO (E)	24. 7.41
64568	Holding, H. C.	APO (Tr)	16. 4.41
3737	Holdsworth A.	ASO (WAAF)	27.10.41
40224	—— A. B. S.	FL	23. 3.41
89089	—— A. G.	FO	24.11.41
649	—— A. J.	ASO (WAAF)	25. 5.40
70314	—— A. K.	FL	28. 2.41
	—— D. W...	Hon. PO (ASD*)	25.11.41
100322	—— Featherstone	APO (Tr)	3. 5.41
110685	—— Fred	APO (Tr)	25. 7.41
64783	—— H. G.	PO (A)	7. 9.41
105076	—— R. F.	APO (Tr)	16. 7.41
74352	—— R. W. G.	FL	26. 9.41
45101	—— S.	PO (T) (e)	3.11.40
23366	—— W. G.	SL (M)	1.12.41
43827	Holdway, C.	FO	25. 4.41
65479	—— E.	FO (N)	6. 4.41
100292	Hole, A. E.	APO (Tr)	24. 4.41
29108	—— A. H.	SL	27.11.41
332326	—— A. J.	WO	30. 4.37
75186	—— C.	SL (ASD)	1.12.41
106771	—— C. K.	PO (ASD)	19.11.41
	—— E. R. [25*e*]	—	—
70315	—— K. W.	FL	3. 9.40
590579	—— R. J.	WO	1. 9.41
101301	—— R. L.	APO (Tr)	16. 4.41
102765	—— S. S.	PO (ASD)	1.10.41
76278	—— W. E. [22]	FL (E)	23. 5.40
70859	—— W. R.	FL	17. 7.41
77718	Holey, G. W.	FL (ASD)	16. 2.41
41704	Holford, D. W.	FL	6.11.41
31327	—— E. W.	FL (E)	1. 9.41
34083	—— H. A. R.	SL	1.12.40
75458	—— J. T.	FL (D)	2.10.40
107265	Holgate, H. A. Y.	APO (T) (e)	14. 8.41
33426	—— J. B.	FL	3. 9.41
87985	—— R. S.	FL (M)	5.11.41
1515	Holiday, E. F.	ASO (WAAF)	19.12.40
	Hollamby, W. C. [25*g*]	—	—
89418	Holland, A.	FO (B)	25.11.41
83245	—— A. C. W.	FO	11. 7.41
43912	—— A. G.	FO (A)	6. 6.41
105672	—— A. G. S.	PO (ASD)	30.10.41

Personal No.	Name.	Rank.	Seniority.
43286	Holland, A. J.	FO	27. 7.41
05204	—— A. Lawrence	Wg. Cr. (T) (e)	1. 3.41
42951	—— A. Leslie	FO (G)	17. 1.41
66342	—— A. P.	APO (Tr)	1. 4.41
51798	—— A. W.	WO	1. 2.41
104337	—— B. L.	PO (G)	18. 8.41
60880	—— B. N.	PO (ASD)	5. 2.41
68453	—— C. B.	APO (Tr)	25. 3.41
78598	—— C. H. H.	FO (ASD)	11. 2.41
80116	—— C. T.	PO	26. 6.41
89070	—— F. E.	PO	19.11.40
107238	—— G. A.	PO (O)	20. 9.41
28222	—— G. J.	SL (ASD)	1.12.41
65248	—— G. O.	APO (Tr)	24. 4.41
60486	—— H. J. M.	FO (M)	17. 1.41
80575	—— J.	FO (ASD)	25. 4.41
81936	—— J. E.	FO	11. 7.41
84542	—— J. Hayward	FO (ASD)	1. 8.41
91117	—— J. Henry	FO (B)	3. 9.40
89854	—— J. R.	FO (ASD)	1. 1.41
84723	—— K. N.	FO (O)	25. 8.41
106327	—— M. A.	PO (A)	14.11.41
41413	—— M. K.	FL	3. 9.41
702	—— M. L.	ASO (WAAF)	17. 6.40
82829	—— N. J. T.	FO (ASD)	21. 4.41
703	—— N. M. C.	SO (WAAF)	1. 8.41
33487	—— R. H.	FL	23.10.41
90151	—— R. J.	FL	3. 9.40
07155	—— R. J. H.	SL (A)	1. 9.41
46536	—— R. N.	PO	24. 7.41
107351	—— R. W.	APO (Tr)	14. 7.41
91122	—— S. Harold	FO (B)	3. 9.40
69018	—— S. Herbert	APO (Tr)	2. 3.41
85983	—— S. T.	FO (ASD)	21. 4.41
79512	—— W. E.	FO	1. 4.41
86664	—— W. H.	PO	12.10.40
81648	—— W. H. H.	FO	29. 6.41
70316	Holland-Martin, C. G.	FL	7.10.41
104651	Hollander, J. M.	APO (T) (s)	22. 8.41
85764	—— V. C.	FO (ASD)	1. 7.41
	Hollens, P. H. A. [24*a*]	—	—
34070	Hollick, A. P.	SL	1. 6.40
	—— C. L.	FO (D)	5. 9.39
1354	—— P. G.	ASO (WAAF)	20.11.40
44448	Holliday, A. J.	FO (E)	2. 5.40
1551	—— E.	ASO (WAAF)	22. 1.41
104652	—— Frederick	APO (T) (s)	22. 8.41
105469	—— Frederick	PO (ASD)	30.10.41
40828	—— G. S. C.	FL	3. 9.41
66492	—— H. L.	PO (O)	8. 5.41
1895	—— M.	ASO (WAAF)	5. 5.41
45410	—— R. M.	PO (ASD)	17. 2.41
505827	—— W. C.	WO	1. 5.40
	Hollier, B. J. [8]	—	—
77905	—— F. G.	FL (D)	28. 2.41
90824	—— H. M.	PO (B)	26. 8.39
63147	Hollingbery, G. H.	PO (ASD)	28. 3.41
108713	Hollingdale, J. R.	PO (ASD)	10.12.41
	—— S. H. [18*a*]	—	—
77472	Hollingdrake, H.	FO	10. 2.41
44170	Hollingham, F. W. W.	FO (A)	8. 7.41
91079	Hollinghurst, A.	FO (B)	2.11.40
	—— L. N. [21*a*]	AC	1. 3.41
104262	Hollingsworth, F.	APO (Tr)	6. 5.41
82812	—— F. W.	FO (ASD)	19. 7.41
79916	—— J.	FO (E)	24. 7.41
101741	—— K.	PO (ASD)	18. 9.41
100003	Hollington, K. J. L.	FO (D)	13. 6.41
590274	Hollingworth, C.	WO	1. 5.41
508307	—— L.	WO	15. 3.41
75615	—— R.	SL (T) (e)	1.12.41
45688	—— W.	PO	2. 4.41
70317	Hollins, F. U.	SL	1.12.41
103449	Hollis, A. E.	APO (Tr)	7. 7.41
45081	—— E. G.	FO (ASD)	10. 7.40
70318	—— L. R. D.	FL	6.11.40
101167	—— M. C.	PO (ASD)	11. 9.41
101834	—— *Rev.* S. S. V.	SL (Ch)	1. 7.41
86207	—— W. P. B.	FO (ASD)	9.10.41
78400	Holliss, A. H. P.	FO (E)	13. 5.41
514318	Hollister, A.	WO	1. 9.41
86712	—— E. J.	FO	19.10.41
106433	—— F. G.	PO (ASD)	13.10.41
43999	Holliwell, J. E.	FO (T) (s)	9. 5.40
	—— J. F. [25*a*]	—	—
105297	Hollmann, O. E. E.	PO (E)	7.11.41
342256	Hollobon, W. S.	W	1. 6.39
74793	Hollom, K. E.	FL (E)	1.12.41
65602	—— R. S.	APO (T) (a)	2. 5.41
72172	Holloway, A. B.	SL (E)	1.12.41
560274	—— A. E.	WO	1. 6.41
3237	—— A. F.	ASO (WAAF)	29. 9.41
100659	—— B. H.	PO (T) (s)	27. 6.41
	—— E. [25*b*]	—	—
64345	—— E. F. A.	PO (ASD)	19. 3.41
64849	—— E. I.	FO (M)	11. 4.41
40829	—— G.	FL	3.9.41
81092	—— G. L.	FO (T) (a)	11. 5.41
61551	—— H. R.	PO (ASD)	28. 2.41
74125	—— H. S.	FO (ASD)	19. 9.40
78991	—— J. F. A.	FO (O)	5. 5.41
62346	—— J. R.	PO	9. 3.41
	—— J. S.	FL (CC)	28. 1.36
101543	—— J. W.	PO	3. 7.41
75287	—— K. C.	FO (ASD)	5.10.40
	—— M. F. A.	Sq.O. (WAAF)	1.12.41
39169	—— R. A.	SL	1.12.41
84890	—— R. C.	FO (G)	23. 9.41
60599	—— R. F. P.	PO (ASD)	12.12.40
90806	—— R. W.	FO (B)	1. 9.41
73234	—— W. T.	FL (ASD)	14. 4.41
64569	Hollows, F. B.	APO (Tr)	16. 4.41
82400	Holm, N. H.	FO (T) (e)	28.10.41
74126	Holman, C. E.	FL (ASD)	22. 7.41
1921	—— D. M.	ASO (WAAF)	3. 5.41
37338	—— F.	FL	16. 4.39

Personal No.	Name.	Rank.	Seniority.
87307	Holman, H.	PO (A)	14.12.40
111031	—— H. E.	APO (Tr)	21. 8.41
70804	—— J. C.	FL	23. 3.41
87104	—— J. F.	FO (T) (e)	24.11.41
100976	—— J. N.	FO (D)	4. 7.41
43171	—— L. S.	FO	1. 4.41
356268	—— P. H.	WO	1. 6.40
61001	Holmden, C. W.	FO (D)	7. 2.41
103786	Holme, C.	PO (ASD)	9.10.41
47228	—— H.	APO (T) (e)	26. 8.41
62687	—— P. E.	PO	23. 3.41
87632	—— R. A. C.	FO	18. 9.41
562720	—— T. C.	WO	1. 3.41
102155	Holme-Sumner,	PO	30. 7.41
	Holmer, B. C. [7, 100]	—	—
	Holmes, A.	SL (A)	1. 1.29
345853	—— A. C.	FO (A)	1. 7.41
516213	—— A. H.	WO	1. 7.41
19137	—— A. J.	SL	1. 3.40
	—— A. J. H.	PO (T) (s)	26.11.40
39524	—— A. R.	SL	1.12.41
60962	—— A. S.	PO (ASD)	17. 2.41
104653	—— B.	APO (T) (s)	22. 8.41
	—— B. J. [21]	ASO (WAAF)	24.10.39
86508	—— C. F. C. [22*a*]	FO (ASD)	5.10.41
42753	—— C. L. G.	FO	4. 5.41
10319	—— C. T.	FL (RAFO)	22. 2.27
3763	—— D.	ASO (WAAF)	27.10.41
37502	—— D. H.	SL	1. 9.41
83304	—— E. C.	FO (T) (a)	30. 5.41
329220	—— E. E.	WO	10. 2.36
79386	—— E. R.	FO (ASD)	25. 4.41
45760	—— F.	FO (T) (e)	13. 1.41
37013	—— F. Arthur	FL	14. 4.39
77585	—— F. Arnold	FO (ASD)	16. 2.41
21298	—— F. D.	FL (A)	13. 4.41
76583	—— F. H.	FO	24.12.40
78451	—— F. J.	PO (O)	17. 3.40
64784	—— F. W.	APO (E)	20. 4.41
67372	—— G. A.	APO (Tr)	20. 3.41
349810	—— Harry	WO	1. 7.41
337226	—— Herbert	WO	1. 9.40
41414	—— H. E.	FL	3. 9.41
42464	—— H. G.	FO	6. 4.41
33413	—— J. A.	FL	17. 6.41
73816	—— J. D. V.	FL (ASD)	24. 8.40
69900	—— J. R. C.	APO (Tr)	19. 5.41
102602	—— J. S.	PO (G)	12. 7.41
43918	—— John Wm.	FO (A)	6. 6.41
62182	—— John Wm.	APO (Tr)	18. 3.41
11102	—— K. E. M.	Wg. Cr. (A)	1. 9.41
66188	—— M.	APO (Tr)	18. 2.41
3586	—— M. B.	ASO (WAAF)	20.10.41
88281	—— M. H. E.	PO (T) (s)	15.11.40
103191	—— M. M.	PO (ASD)	8.10.41
70320	—— M. P. C.	FL	3. 9.41
90763	—— O. S.	FF (B)	1.12.41
77969	—— O. V. [102]	FO	5. 3.41
32196	—— P. H. [10]	Wg. Cr.	1. 6.41
106488	Holmes, *Rev.* P. K.	SL (Ch)	16. 9.41
66255	—— R.	APO (Tr)	10. 3.41
68730	—— R. T.	PO	10. 6.41
19023	—— R. H. [10*b*]	SL (T) (s)	1. 9.40
361983	—— T. J.	WO	1. 4.41
108785	—— W.	WO	1. 5.40
46818	—— W. F.	PO (G)	27. 9.41
75946	—— W. G. [24]	FO (E)	11. 2.41
43870	—— W. H.	FO (T) (a)	9. 5.40
102499	—— W. H.	APO (Tr)	8. 7.41
88265	—— W. O.	FO (ASD)	8.10.41
102166	Holmes-A'Court, W. L. F.	APO (T) (a)	22. 4.41
86956	Holmes-Leigh, E.D.P.	PO (ASD)	22.10.40
75581	Holms, S. C.	FL (D)	23.10.40
357068	Holmshaw, E.	WO	1. 1.41
65227	Holmstrom, C. E.	APO (Tr)	19. 4.41
101675	Holness, A.	PO (ASD)	18. 9.41
	Holoway, M. F. A.	WAAF	—
65005	Holroyd, B. de C. F.	PO (ASD)	25. 4.41
106428	—— G. E.	PO (ASD)	3.11.41
111061	—— J. H. T.	APO (Tr)	25. 9.41
101040	—— W. B.	PO	12. 7.41
	—— W. H.	Wg. Cr. (A)	1. 1.24
351946	—— W. H. F.	WO	1. 5.40
67895	Holt, Arthur	APO (Tr)	24. 3.41
105778	—— Arnold	PO (E)	7.11.41
	—— B.	S (PMNS)	1. 4.41
105470	—— E. G.	PO (ASD)	30.10.41
82508	—— Frank	FO	1. 4.41
100395	—— Frank	APO (Tr)	21. 5.41
90616	—— F. B.	FO (B)	24. 8.39
88147	—— G. C. A.	PO (ASD)	21. 1.41
105471	—— H.	PO (ASD)	30.10.41
39879	—— H. J.	FL	20. 2.41
63195	—— H. S.	PO (ASD)	4. 4.41
45733	—— John	PO	17. 5.41
23106	—— John [20]	FL (Q)	1. 8.38
	—— John	FO (T) (s)	21. 3.38
109963	—— J. C.	APO (T) (s)	24.10.41
107911	—— J. E.	PO (O)	4.10.41
2295	—— L.	ASO (WAAF)	14. 7.41
69980	—— L. R.	FO (M)	13. 6.41
68907	—— P. G.	PO (ASD)	23. 6.41
21224	—— P. J.	SL (A)	1. 6.40
107598	—— R. W.	PO (ASD)	3.12.41
63286	—— S. E.	APO (Tr)	15. 2.41
79917	—— S. R. [25]	FO (B)	24. 7.41
101906	—— T.	APO (Tr)	14. 5.41
2998	Holt-Brush, B. J.	ASO (WAAF)	15. 9.41
78112	Holtby, G. N.	FO (ASD)	1. 2.41
106701	Holton, J. E.	APO (Tr)	14. 7.41
107354	—— L.	APO (Tr)	15. 7.41
74127	—— W. H.	FO (ASD)	19. 9.40
85929	Holyoake, C. H.	FO	7.10.41
62746	Home, J. D.	PO (ASD)	21. 3.41
31328	—— J. G. [24*b*]	FL (E)	1. 9.41
70321	—— P. B. H.	FO (ASD)	29.10.40
87855	Home-Gall, W. B.	PO (ASD)	7.11.40
26056	Homer, J. W.	Wg. Cr.	1. 9.40
19114	Homersham, F. S.	SL	11. 3.41

Personal No.	Name.	Rank.	Seniority.
111820	Homewood, F. D.	APO (E)	21.11.41
	—— J.	S (PMNS)	1. 4.41
	Hone, A. J.	FL	27. 8.39
62297	—— C. M.	PO	12. 2.41
80816	—— D. H.	FO	9. 6.41
	—— J. A. [25g]	—	—
1003	—— M. G. M.	ASO (WAAF)	10. 8.40
66332	—— R. A.	APO (Tr)	28. 3.41
88948	Honey, F.	PO (ASD)	6.12.40
77630	—— F. C.	FO (ASD)	15. 5.40
83187	—— F. T.	FO (ASD)	26. 6.41
35231	—— Percy	FO (T) (e)	12. 6.39
111048	—— Philip	APO (Tr)	12. 9.41
	—— W. A. O.	GC (E)	1. 6.40
107599	Honeybone, J. R. C.	PO (ASD)	3.12.41
73967	—— R. C.	FO (Met)	15. 1.41
89973	Honeyman, A.	PO (ASD)	20. 1.41
44558	—— R. G.	FO	21. 8.41
73601	—— W. M.	FL (M)	25. 7.40
64491	Honeysett, A. F.	APO (Tr)	5. 4.41
88919	Honisett, L. G.	PO (ASD)	5.12.40
78401	Honniball, G. T.	FO (E)	13. 5.41
40113	Honor, D. S. G.	FL	12. 1.41
39940	Honour, H. J.	FL	18.12.40
3285	Hony, G. R. A.	ASO (WAAF)	29. 9.41
113739	Hood, A.	APO (Tr)	11.11.41
	—— B. T.	FL	1. 1.27
87637	—— E. A.	FO	5. 6.41
90989	—— F. B.	FL (B)	1.12.41
106519	—— G.	PO (O)	7. 9.41
515598	—— G. W. G.	WO	1. 6.41
109559	—— James	APO (A)	24.10.41
84548	—— John	FO (ASD)	2. 9.41
90664	—— J. A. V.	FO (B)	1.12.40
76171	—— J. S. F.	SL (ASD)	1.12.41
	—— K. M.	S (PMNS)	1. 4.41
41023	—— M. D. S.	FL	3. 9.41
07159	—— R.	FL	10. 9.40
60647	—— R. M.	PO (T) (a)	28. 1.41
89631	—— T. C.	PO (O)	29.12.40
65525	Hooey, G. C.	PO	20. 4.41
77617	Hook, E. M.	FO (T) (s)	21. 9.40
2327	—— E. M.	ASO (WAAF)	12. 7.41
41415	—— I.	FL	3. 9.41
41416	—— R. S. H.	FL	3. 9.41
103368	—— W. F.	PO (A)	3.10.41
67820	—— W. H.	APO (Tr)	1. 2.41
109778	Hookham, A. H.	APO (Tr)	7. 6.41
75785	Hooke, D. T. H.	FO (E)	13.11.40
31180	—— L. C.	SL (E)	1.12.41
82691	Hookway, D. N.	FO	27. 7.41
84339	—— S. G.	FO	27. 7.41
81843	Hoole, A. N.	FO (ASD)	15. 7.41
109220	—— C.	PO (ASD)	17.12.41
103787	—— H.	PO (ASD)	9.10.41
77815	Hooman, C. V. L.	FO (ASD)	23.-2.41
39139	Hooper, *Rev.* A.	SL (Ch)	10. 5.40
110066	—— *Rev.* Albert	SL (Ch)	4.11.41
	—— A. F. A.	Wg. Cr. (*ret*)	1. 1.28
2277	—— A. K.	ASO (WAAF)	14. 7.41
40707	—— B. G.	FL	3. 9.41
42227	Hooper, B. J.	FO	16.12.40
	—— C.	PO (ASD)	27. 8.39
100688	—— E. E.	PO (ASD)	30. 6.41
02184	—— E. H. [19a]	Wg. Cr.	1.11.38
105179	—— E. M.	PO (O)	8. 8.41
	—— F. J.	FL (*ret*)	1. 4.18
	—— G. H. [73]	SL (RAAF)	—
349099	—— H. C.	WO	1. 7.41
1708	—— I. W.	ASO (WAAF)	24. 3.41
63372	—— J. B.	PO (A)	1. 6.41
61955	—— J. C. L.	PO	16. 2.41
89777	—— J. C. R.	FO	9.11.41
89778	—— J. G. M.	FO	9.11.41
89076	—— J. L.	FO	19.11.41
101946	—— J. W.	APO (Tr)	2. 6.41
80650	—— L. A.	FO (ASD)	12. 6.41
70323	—— L. F.	FO (GD*)	25.12.29
28155	—— L. M.	Wg. Cr.	3.12.40
46456	—— M. H.	FO	1.10.41
44392	—— P. J.	FO (ASD)	28. 5.41
1260	—— P. M.	ASO (WAAF)	28. 9.40
67569	—— *Rev.* R. J.	SL (Ch)	15. 5.41
81075	—— R. W. J.	FO	19.10.41
73525	—— S.	FL (ASD)	1.12.41
74128	—— S. L.	FO (ASD)	8. 7.40
73235	—— T. H.	FO (ASD)	7. 9.39
112951	—— T. S.	APO (Tr)	22. 9.41
29094	—— W. E.	SL	1. 3.41
45146	Hooson, W.	PO (A)	13.12.40
86216	Hopcraft, E.	FO (ASD)	12. 7.41
	—— E. G.	GC	1. 7.38
63196	—— H. S. [22a]	PO (ASD)	4. 4.41
37231	Hopcroft, F. C.	SL	1. 9.40
46368	Hope, A. H.	APO (T) (e)	15. 7.41
90127	—— *Sir* A. P.	SL	1. 6.41
64054	—— B.	APO (Tr)	1. 2.41
102177	—— C. C.	PO (ASD)	17. 3.41
100870	—— C. L.	APO (Tr)	7. 5.41
64570	—— C. T. G. K.	APO (Tr)	16. 4.41
44465	—— D.	FO (T) (s)	30. 5.41
510726	—— H. O. F.	WO	1.2.41
103243	—— J.	PO (ASD)	1.10.41
111768	—— J. A.	PO	24.10.41
85996	—— J. C. D.	FO (ASD)	18. 4.41
107515	—— J. E.	PO	13. 9.41
109427	—— R.	APO (E)	5. 9.41
27005	—— T. R.	SL	3. 9.41
60400	Hope-Ross, P. H. E.	PO (T) (s)	24. 1.41
67384	Hopes, F. W.	APO (Tr)	25. 3.41
	Hope-Wallace, P. A. [8a]	—	—
	Hopgood, H. [24c]	—	—
61281	—— J. V.	PO	—
63148	—— O. H.	PO (ASD)	28. 3.41
113731	Hopkin, L.	APO (Tr)	28.10.41
42606	—— W. P.	FO	6. 4.41
79136	Hopkin-Jones, W.	FL (M)	7. 5.41
47126	Hopkins, A.	PO	22.10.41
38066	—— *Rev.* A. W.	SL (Ch)	13. 4.38
75902	—— C. A.	FO (ASD)	29. 9.40
41122	—— D. A. M.	SL (E)	1.12.41
05125	—— E. D. MacL.	Wg. Cr.	1. 3.40
106496	—— E. H. B.	FO (M)	12. 9.41

Personal No.	Name.	Rank.	Seniority.
889	Hopkins, F. M.	ASO (WAAF)	20. 7.40
65997	—— Harry	PO	2. 5.41
108231	—— Harry	APO (Tr)	9. 9.41
104252	—— Henry	APO (Tr)	17. 2.41
39170	—— H. E.	SL	1.12.41
67058	—— H. J.	PO	8. 5.41
44826	—— H. P.	FO	14. 8.41
66731	—— H. S.	APO (Tr)	25. 2.41
107114	—— H. T.	APO (Tr)	15. 8.41
348892	—— Joseph	WO	15. 5.40
62428	—— Jack	PO (ASD)	11. 4.41
64571	—— J. C.	APO (Tr)	16. 4.41
100886	—— J. H.	APO (Tr)	12. 5.41
	—— J. M.	FL (A) (*ret*)	1. 7.30
37768	—— J. P.	SL	1.12.41
100679	—— L. Claude	PO (ASD)	20. 6.41
100660	—— L. Charles	APO (T) (a)	27. 6.41
363123	—— M. S.	WO	1. 2.41
111241	—— P. G.	PO (G)	8.11.41
62899	—— Rees H.	APO (Tr)	26. 3.41
512128	—— Robert H.	WO	1. 4.41
84852	—— T. P.	FL (M)	10. 9.41
77061	—— V. G.	FO (T) (a)	28.10.40
65103	—— W.	APO (Tr)	1. 2.41
105906	—— W. D. B.	PO (ASD)	5.11.41
105472	—— W. H.	PO (ASD)	30.10.41
46828	Hopkinson, F.	PO (ASD)	17.12.41
69794	—— J. H.	APO (Tr)	28. 4.41
79239	Hoppe, J. R.	FO (G)	15. 6.41
103788	Hopper, H. D.	PO (ASD)	9.10.41
3513	—— M. Y.	ASO (WAAF)	27.10.41
43739	—— R.	FO (ASD)	25. 4.40
64381	—— S. H.	PO (ASD)	28. 4.41
105997	—— T. W.	APO (T) (S)	5. 9.41
105779	Hoppett, W. G.	PO (E)	7.11.41
77671	Hoppins, E. A. K.	FL (M)	20. 2.41
65104	Hoppitt, R.	APO (Tr)	1. 2.41
	Hopps, F. L.	GC	1. 6.40
103789	Hopson, G. H. O.	PO (ASD)	9.10.41
65903	Hopton, E.	APO (Tr)	1. 5.41
31393	Horan, G. E. J.	FL (E)	1.12.41
85392	Horder, T. M.	FO (ASD)	23. 9.41
84563	Hordern, A. A. S.	FO (ASD)	1. 5.41
63892	—— B. C. S.	PO (ASD)	11. 4.41
69133	—— E. G.	APO (Tr)	5. 5.41
77104	—— H. C. S.	FO	13. 1.41
650	—— M. B.	ASO (WAAF)	25. 5.40
70326	—— P. C.	FL	14.10.40
67577	—— S. S.	FO	30. 9.41
80128	Hore, E. V.	PO	21. 5.41
66302	—— H. H.	APO (Tr)	21. 3.41
88905	—— L. B.	FO (ASD)	6. 6.41
44066	—— N. E.	FO (O)	9. 5.41
45035	—— W.	FO (E)	29. 2.40
40114	Horgan, T. M.	FL	12. 2.41
81696	Horley, F. A.	FO (T) (S)	11. 2.41
1419	—— T. J.	ASO (WAAF)	23.11.40
77935	—— W. G.	FO (G)	20. 4.41
109222	Horlington, B.	PO (ASD)	17.12.41
80931	—— P. G.	FL (ASD)	21. 6.41
105780	Horlock, A. C.	PO (E)	7.11.41
61571	—— N. A.	PO (ASD)	1. 3.41
	Horn, A. M.	S (PMNS)	18. 7.41
	—— C. A.	GC	1. 3.41
60306	—— E. B.	FO	29.11.41
1375	—— F. H.	ASO (WAAF)	9.11.40
89101	—— G. W.	FO (B)	25.11.41
105473	—— H. W.	PO (ASD)	30.10.41
72678	—— K. K.	FL (ASD)	6.12.39
88551	—— R.	FO (ASD)	29.11.41
110872	—— S. F.	PO	21.10.41
21207	Hornabrook, L.	SL (A)	1. 6.40
100895	Hornal, C.	APO (Tr)	21. 5.41
37402	Hornblow, H. A.	FL	21. 5.40
68913	Hornblower, G. A.	PO (ASD)	9. 8.41
79263	Hornby, E. M.	PO (ASD)	7. 5.41
2415	—— M.	ASO (WAAF)	26. 7.41
78444	—— R.	FO (O)	7. 4.41
60513	—— W. H.	PO	22. 1.41
	Horncastle, E. W.	SL (A)	1. 4.36
40708	Horne, A. W.	FL	3. 9.41
90766	—— C. K.	FL (B)	18.11.40
	—— D. E. [10*a*]	—	—
37585	—— G. E.	SL	1.12.40
79333	—— G. J. H.	FO (A)	29. 6.41
70327	—— H. E.	FL	19. 9.41
88552	—— H. J.	PO (ASD)	29.11.40
77434	—— J. G. E.	FO (ASD)	2. 5.40
62357	—— J. H.	PO (B)	27. 1.41
100257	—— J. L.	APO (Tr)	27. 3.41
104332	—— J. W. B.	PO (G)	15. 8.41
65631	—— K. [8*a*]	PO (ASD)	2. 5.41
104209	—— N. W.	FO (M)	1. 8.41
72267	—— R. A. J.	FL (E)	1. 3.41
78402	—— R. C. H. [17]	FO (ASD)	13. 5.41
	—— W. G.	GC (B)	1. 9.40
45083	—— W. H. B.	FO (ASD)	16.12.40
109773	Horner, C. C.	APO (Tr)	29. 4.41
42567	—— D. H. F.	FO	24. 2.41
84472	—— D. S. [18]	FO (ASD)	26. 8.41
100034	—— F. G.	PO	12. 6.41
24121	—— G. K.	Wg. Cr.	1. 9.40
63942	—— J. C. F. [25*g*]	PO (ASD)	18. 4.41
62615	—— J. H. C.	APO (Tr)	25. 3.41
31329	—— J. M.	FL (E)	1. 9.41
354048	—— L. R.	WO	1. 5.40
01544	—— R. D.	PO	3. 7.41
26182	—— T. Q.	Wg. Cr.	1. 3.41
79918	Hornibrook, F. W.	FO (E)	26. 7.41
89396	Horninman, P. J.	PO	1.12.40
	—— R. H.	GC	1. 6.41
89922	Hornsby, M. C.	PO (T) (e)	10.1.41
3368	Hornsby-Smith, E. J.	ASO (WAAF)	6.10.41
74901	—— F. C.	SL (ASD)	1.12.41
65789	Hornsey, D. G.	PO	28.10.40
101545	—— P. W. W.	PO	3. 7.41
74282	Horobin, I. M.	FL (T) (a)	9.10.40
73616	Horrell, A. L.	FL (ASD)	20. 7.40
110649	—— J. H.	PO	17.10.41
	Horrex, E. J. [27]	—	—

Personal No.	Name.	Rank.	Seniority.
07162	Horrex, C. E.	Wg. Cr.	1. 1.40
106486	Horrocks, *Rev.* G.	Ch.(SL)	
69786	—— J. W. P.	APO (Tr)	24. 4.41
	Horricks, D. W.	PO	5. 9.39
82486	—— J. E.	FL (M)	23. 7.41
99	—— J. W.	ASO (WAAF)	10. 3.39
	—— N. M. C.	S (PMNS)	5. 2.41
66160	Horrox, F.	APO (Tr)	1. 2.41
62429	—— L. R.	PO (ASD)	11. 4.41
04062	Horry, T. S.	Wg. Cr.	1. 3.40
107646	Horsey, J. F.	PO (ASD)	19.11.41
1498	Horsbrugh, W. M.	ASO (WAAF)	8. 1.41
89139	Horsburgh, G. L.	PO (ASD)	7.12.40
1621	—— G. M. J.	ASO (WAAF)	19. 2.41
83219	—— J. K.	FO	14. 8.41
103790	Horscroft, D. D.	PO (ASD)	9.10.41
68370	—— F. E.	WO	1. 3.41
72858	—— S.	FL (ASD)	1.12.41
66716	Horseman, C. G.	APO (Tr)	12. 2.41
72134	Horsey, F. B. S.	SL (E)	1.12.41
61497	—— M. J. H.	PO	16. 2.41
108408	Horsfall, A. V.	PO (ASD)	10.12.41
542850	—— C.	WO	1. 9.41
75544	—— C. M.	FO (ASD)	30. 4.40
77958	—— G. D. S.	FO (G)	22. 4.41
102211	—— H. V.	PO (ASD)	25. 9.41
88864	—— J. E.	PO	14.11.40
70328	—— J. T. S.	FL	25. 9.40
64431	—— L.	APO (Tr)	7. 2.41
21042	Horsfield, C. B. [24*c*]	Wg. Cr. (E)	1. 1.40
81972	—— H. E.	FO (ASD)	25. 6.41
3791	—— M. P.	ASO (WAAF)	1.10.41
107368	—— R.	APO (Tr)	1. 8.41
21208	—— T. E.	SL (A)	1. 6.40
	Horsford, E. E.	S (*ret*)(PMNS)	17.12.26
46052	Horsham, H. H.	PO (T) (e)	6. 9.41
85772	Horsler, L. C.	FO (ASD)	22. 8.41
76196	Horsley, A. I.	FO (ASD)	4. 9.40
63463	—— B. P. T.	PO	8. 4.41
	—— C. F.	GC	1. 1.40
77056	—— F.	FO (ASD)	28.12.40
68786	—— H. W.	PO	15. 6.41
91006	—— J. M.	SL (A)	1.12.41
	—— M.	S (PMNS)	1. 4.41
83066	—— R. G. C.	FO (ASD)	6. 7.41
63033	—— R. H.	APO (Tr)	2. 4.41
	Horsman, A. S. [21]	—	—
64785	—— E. A.	PO (E)	12. 8.41
111930	—— L. F.	APO (Tr)	4.11.41
47193	—— W. F.	APO (T) (e)	30. 9.41
84853	Horsnell, A. M.	FL (M)	10. 9.41
46660	—— B. C.	PO	13. 9.41
103369	—— T. B. S.	PO (A)	3.10.41
21055	Horstmann, R. B.	Wg. Cr. (E)	1. 3.41
1896	—— R. E. [18]	ASO (WAAF)	5. 5.41
83550	Horth, D. C.	PO (E)	27. 9.40
84380	Hortin, J. A. H.	FO (ASD)	5. 8.41
84770	Horton, C. R.	FO (ASD)	30. 8.41
77245	—— C. R. R.	FL (ASD)	19. 3.41
45616	—— G. W.	PO (O)	3. 2.41
348794	Horton, Henry	WO	5. 9.37
44203	—— Henry	FO (T) (s)	4. 7.40
35268	—— J. E.	FO (T) (e)	12. 6.39
362013	—— J. F.	WO	1. 7.41
103791	—— L. H.	PO (ASD)	9.10.41
110835	—— R. C.	PO	22.10.41
89520	—— W. G.	PO (ASD)	20.12.40
85156	Horwell, J. E. [19*a*]	FO (ASD)	9.12.40
359666	Horwood, A. W.	WO	1. 6.40
21025	—— L.	Wg. Cr. (E)	1. 1.40
72859	Hosburn, J. C.	FL (T) (s)	24. 6.41
78298	Hosey, E.	FO (ASD)	27. 2.41
67884	—— F. H.	APO (Tr)	22. 3.41
79566	Hosken, F. W.	FO	28. 4.41
69949	—— L. H.	PO (A)	12. 8.41
74129	—— S. T.	FO (ASD)	29. 3.40
68454	Hosking, F.	APO (Tr)	25. 3.41
04063	—— J. W.	SL	1.10.40
108019	—— R.	PO	1. 9.41
73641	—— T. F.	SL (ASD)	7.11.40
355164	Hoskins, F. C.	WO	1. 6.40
107928	—— G.	PO (G)	27. 9.41
37076	—— H. V.	Wg. Cr.	1.12.41
100030	—— J. H.	PO	17. 5.41
60060	—— *Rev.* J. T.	SL (Ch)	14. 1.41
77823	—— R. A.	FO (T) (a)	15. 2.41
69373	—— W. A. V.	APO (Tr)	18. 4.41
83160	Hoskyns-Abrahall, A. J. C.	FO (ASD)	5. 8.41
67461	Hosmer, A. C. V.	APO (Tr)	10. 4.41
74018	Hossell, F. L.	FL (D)	29. 8.40
46166	Hossent, G. W. T.	PO (G)	3. 7.41
65377	Hossle, C.	APO (Tr)	28. 4.41
364096	Hostler, A. C.	WO	1. 9.41
	Hotham, J. A.	PO (*ret*)	15. 7.33
982	Hothersall, M. F.	ASO (WAAF)	29. 5.40
72069	Hotson, C.	FL (M)	23. 9.39
72679	Houchin, J. F.	FL (ASD)	29.10.40
45598	—— V. G.	PO	19. 4.41
89052	Houdret, M. S. P.	PO	16.12.40
81606	Hough, B. R.	FL (D)	2. 7.41
103192	—— G. N.	PO (ASD)	8.10.41
912	—— V. M.	ASO (WAAF)	27. 7.40
44325	Houghton, A.	FO (ASD)	2. 5.40
88776	—— A. L.	FO (ASD)	22.11.41
84912	—— C. G.	FO	3. 8.41
73236	—— E.	EO FL (ASD)	— 1.12.41
47039	—— F. A.	APO (T) (e)	26. 7.41
81172	—— G. A.	FO (T) (s)	26. 3.41
76911	—— G. B.	FO (G)	4. 2.41
79841	—— G. W.	FL (ASD)	3. 6.41
45301	—— H. J.	—	29. 1.41
101873	—— H. R.	APO (Tr)	11. 4.41
350809	—— J.	WO	15. 5.40
77356	—— J. A. C.	FO (G)	16. 3.41
101210	—— J. C. W.	PO (ASD)	14. 9.41
81685	—— J. T.	FO (O)	30. 6.41
346131	—— L. G.	WO	1. 5.40
89683	—— N. E.	PO (ASD)	27.12.40
109364	—— R. D.	PO	25. 9.41

Personal No.	Name.	Rank.	Seniority.
	Houghton, R. T. B.	GC	1. 6.40
63244	—— W. W. G.	PO (ASD)	16. 7.41
29242	Houlbrook, W. L.	Wg. Cr. (T)(e)	1. 3.41
67682	Houlden, S. J.	PO	29. 5.41
70329	Houlder, C. B.	FO (RAFO)	29.12.32
101612	Houldey, G.	PO (ASD)	30. 6.41
82487	Houlding, R. N.	FL (M)	23. 7.41
105474	Houldsworth, A.	PO (ASD)	30.10.41
79129	Houlihan, J. F.	FL (M)	30. 4.41
44484	Houlston, J. E.	FO	30. 7.41
76189	Hoult, F.	FO (ASD)	3. 9.40
110548	—— G. P.	PO (G)	17.10.41
106534	—— R. P.	PO (O)	24. 8.41
102011	Houlton, W. J.	APO (Tr)	24. 6.41
72860	Hounsell, H. E.	FO (ASD)	31. 8.39
103193	Hounsfield, D. N.	PO (ASD)	8.10.41
	Hourd, N.	S (PMNS)	7. 8.41
38079	Hourigan, *Rev.* T.	SL (Ch)	2. 9.38
2501	House, C.	ASO (WAAF)	1. 8.41
	—— E. R. L.	S (PMNS)	1. 4.41
87498	—— G. J. A.	PO (T) (s)	2.10.40
337931	—— H.	WO	11.11.39
74980	—— H. C.	SL (ASD)	1.12.41
1103	—— M. E.	ASO (WAAF)	31. 8.40
65480	—— R. W.	FO (N)	6. 4.41
65550	—— W.	PO	27. 4.41
73729	Houseman, A. E.	FL	25. 9.41
66210	—— J. W.	APO (Tr)	26. 2.41
1430	Houston, I. M.	ASO (WAAF)	30.11.40
40709	—— B. F. C.	FL	3. 9.41
1696	—— B. K. B.	ASO (WAAF)	8. 3.41
64452	—— G. F.	APO (Tr)	7. 3.41
103792	—— G. T.	PO (ASD)	9.10.41
2999	—— J. L.	ASO (WAAF)	15. 9.41
90746	—— J. S.	FL (B)	1. 9.40
82269	—— W.	FO (ASD)	29. 6.41
70777	—— W. B.	FO (RAFO)	1.10.37
105475	—— W. D. L.	PO (ASD)	30.10.41
75991	—— W. R.	FO (G)	13.11.40
66884	Houstoun, J. F.	APO (Tr)	28. 3.41
68535	Hovell, G. E.	APO (Tr)	9. 4.41
70330	Hovenden, T. G.	SL (M)	1. 6.41
103793	Hoverd, F. L.	PO (ASD)	9.10.41
102173	Hovil, G. O.	PO (ASD)	10. 3.41
43877	How, A. W. D.	FO (T) (e)	9. 5.40
106573	—— C. S.	PO (ASD)	15.11.41
101438	—— E. A.	PO (A)	12. 9.41
102096	—— H. G.	PO (G)	18. 7.41
63788	—— J. D. E.	PO	2. 4.41
2612	—— M. L.	ASO (WAAF)	11. 8.41
78445	—— N. A. W.	FO (O)	7. 4.41
45876	—— R.	PO (ASD)	11. 2.41
	Howard, A. [214]	—	—
88643	—— Arthur	FO	25.11.41
102860	—— A.	APO (Tr)	26. 5.41
87280	—— A. E.	PO (ASD)	4.11.40
	—— A. H. [6]	—	—
86524	—— Arthur John	FO (ASD)	10.10.41
108188	—— Alfred J.	APO (Tr)	5. 5.41
	Howard, A. K. [21]	—	—
110112	—— A. S.	PO (ASD)	17.11.41
359231	—— B. S.	WO	1.11.40
510347	—— C. C.	WO	1. 5.41
35377	—— C. F.	FO (T) (e)	12. 6.29
79598	—— C. G.	FO (B)	25. 4.41
46634	—— C. J.	FO (T) (e)	23. 6.41
104406	—— C. J. G.	PO	24. 6.41
102537	—— D. A.	PO	5. 8.41
511271	—— E.	WO	1. 3.41
86159	—— F. F. [12]	FO (ASD)	25. 7.41
80974	—— F. J. [17]	FO (ASD)	24.12.40
103194	—— F. L.	PO (ASD)	8.10.41
	—— F. R. [5]	—	—
74736	—— Geoffrey	FL	27. 9.41
44017	—— Geoffrey	FO (T) (s)	30. 5.41
21266	—— G. B.	FL (A)	17. 7.40
84944	—— G. C.	FO	7. 9.41
65945	—— G. H.	APO (Tr)	3. 5.41
	—— G. V.	GC	1. 9.40
65463	—— *Rev.* G. W. F.	SL (Ch)	29. 4.41
45032	—— H. E.	PO (ASD)	28.10.40
84124	—— H. F.	PO (T) (s)	9. 8.40
69731	—— H. G. S.	APO (Tr)	3. 4.41
1987	—— H. L.	ASO (WAAF)	5. 5.41
72456	—— H. G. [22*b*]	FL (E)	17.10.40
108020	—— I. A.	PO	1. 9.41
76535	—— J. K. R.	FL (E)	1.12.41
31276	—— J. M. [24*b*]	FL (E)	1. 6.41
82858	—— J. O. T.	FO (ASD)	29. 7.41
64273	—— J. R.	PO	19. 3.41
91186	—— J. W.	PO (B)	1. 9.39
39626	—— L. A. G.	SL	1.12.41
65632	—— L. B. C.	PO (ASD)	2. 5.41
24145	—— L. W.	Wg. Cr.	1.12.41
106692	—— L. W. S.	APO (Tr)	13. 5.41
	—— M. M.	S (PMNS)	18. 9.40
31277	—— M. W. G.	FO (E)	1. 5.40
83100	—— N. D.	NO (ASD)	15. 3.41
19138	—— N. K.	SL	1. 9.41
46982	—— R.	APO (T) (e)	3. 9.41
44228	—— R. A.	FO (O)	9. 5.41
1065	—— R. E.	ASO (WAAF)	24. 8.40
100862	—— R. G.	APO (Tr)	2. 5.41
85479	—— R. H. D.	FO (E)	25.11.41
86823	—— R. L.	FO (ASD)	7.10.41
340508	—— S.	WO	1. 3.39
46063	—— V.	FO (ASD)	27. 5.41
	Howard-Jones, G. H. [7]	—	—
66681	Howard-Lucy, S.	PO (ASD)	13. 6.41
72495	Howard-Rice, G. B.	FL (E)	1. 6.41
33569	—— P. J.	PO	7. 3.40
	Howard-Williams, E. L.	AC	1. 3.41
108609	—— J. N.	PO	13. 9.41
33569	—— P. I.	FO	7. 3.41
107600	Howarth, E. A.	PO (ASD)	3.12.41
	—— E. J.	SL (cc)	25.10.41

Personal No.	Name.	Rank.	Seniority.
103794	Howarth, G. F.	PO (ASD)	9.10.41
62827	—— H.	APO (Tr)	1. 2.41
87489	—— H. W.	FO (ASD)	23. 8.41
43770	—— J. W.	FO (T) (e)	14. 3.40
100462	—— R.	SL (M)	24. 6.41
84645	—— Whittaker	FO (T) (e)	3. 7.41
345272	—— William	WO	1. 6.40
80123	Howat, D. P.	PO (ASD)	6. 1.41
23318	—— H. O'B.	SL (M)	1.12.41
81708	Howatson, A. C.	FO (B)	25. 6.41
1431	—— M. G.	ASO (WAAF)	30.11.40
46020	—— R.	PO (G)	26. 6.41
83184	Howden, B.	FO (ASD)	8. 8.41
	—— D. C. A.	FL (E)	1.12.41
39738	—— G.	FL	20. 3.41
359817	—— H.	WO	1.12.40
67767	—— P. A.	PO (ASD)	30. 5.41
3029	Howden-Smith, J.	ASO (WAAF)	15. 9.41
84525	Howdle, J. T.	FO (ASD)	30. 8.41
85909	Howe, A. B.	PO (T) (e)	4.10.40
10242	—— A. G.	PO (ASD)	11. 9.41
62731	—— A. P.	PO (ASD)	20. 3.41
44175	—— B. B. W.	PO	2. 5.40
60703	—— C. V.	PO (E)	18. 4.41
78253	—— D. C.	FO (O)	24. 3.41
108388	—— E. J.	APO (E)	10.10.41
884	—— E. R.	ASO (WAAF)	20. 7.40
87921	—— J. V. M.	PO (ASD)	9.11.40
	—— T. E. B. [19]	AC (*ret*)	1. 7.37
877	—— V. D.	ASO (WAAF)	20. 7.40
44694	—— W. F.	FO (ASD)	18. 6.41
85748	—— W. S.	FO (ASD)	1. 7.41
45798	—— W. W.	FO (E)	1. 6.41
86438	Howe-Double, H.	FO (B)	27. 9.41
	Howell, A. Charles	FO (T) (s)	12. 6.39
67768	—— A. Crichton	PO (ASD)	30. 5.41
43731	—— A. F. W.	FO (T) (e)	9. 5.40
21120	—— A. J. [23]	Wg. Cr. (E)	1. 3.41
590220	—— A. R.	WO	15. 5.40
31370	—— B. L.	PO	7. 9.41
68607	—— C.	APO (Tr)	28. 4.41
102471	—— C. E.	APO (Tr)	25. 6.41
70332	—— C. M.	FL	17. 3.41
104990	—— D. J.	FO (M)	22. 8.41
36027	—— Edward A.	SL	1. 4.39
100340	—— Ernest A.	APO (Tr)	7. 5.41
14235	—— E. G.	Wg. Cr. (M)	1. 9.41
33138	—— E. M. T.	Wg. Cr. (T) (a)	1. 6.41
78738	—— E. P.	FO (ASD)	7. 4.41
65064	—— F. H.	PO (ASD)	17. 5.41
39612	—— F. J.	SL	1.12.41
69347	—— G. A.	PO (E)	22. 8.41
67636	—— G. I.	PO (ASD)	11. 5.41
31278	—— G. P.	FL (E)	20. 6.40
61815	—— H.	APO (Tr)	9. 3.41
78914	—— H. A.	FO (ASD)	29. 4.41
81216	—— H. L.	FO (ASD)	27. 6.41
	—— H. L. [12*a*]	Cmdr.	—
90312	Howell, J. E.	Wg. Cr. (M)	1.12.41
45908	—— J. E. W.	PO (T) (a)	10. 5.41
111443	—— J. W.	APO (A)	14.11.41
1351268	—— P. C.	WO	1.10.41
366117	—— S. T.	WO	1. 3.40
72994	—— S. W. R.	FL	3. 9.41
39418	—— T. L.	SL	1.12.41
37601	—— W. A.	SL	1.12.41
84771	—— W. G.	PO (O)	30. 8.40
44757	—— W. T. H.	FO (O)	4.10.41
86998	Howells, *Rev.* B. H.	SL (Ch)	11.10.40
44083	—— C.	FL (T) (e)	9. 3.41
109772	—— C. D.	APO (Tr)	10. 4.41
110224	—— D. A.	APO (T) (a)	31.10.41
68552	—— E.	APO (Tr)	11. 4.41
69852	—— E. V.	APO (Tr)	9. 5.41
100689	—— H. H.	PO (ASD)	30. 6.41
66874	—— I.	APO (Tr)	27. 3.41
	—— I. E. [8]	—	—
67931	—— J. M.	APO (Tr)	31. 3.41
108466	—— L. W. H.	PO (ASD)	13.10.41
68520	—— T. D.	APO (Tr)	7. 4.41
75948	—— T. W.	FO (E)	20. 1.41
100851	—— W. J.	APO (Tr)	23. 4.41
22194	Howes, A. M. D.	SL	3. 9.41
78981	—— B. L. H.	FO	30. 4.41
35198	—— C. C. [10*a*]	FL (T) (s)	28. 8.40
27058	—— C. V.	Wg. Cr.	1. 9.40
103795	—— D. A.	PO (ASD)	9.10.41
560172	—— E. C.	WO	1. 3.40
68787	—— G. M.	PO	15. 6.41
22024	—— H. A.	SL	3. 9.41
75827	—— H. J.	FL (A)	1.12.41
72139	—— N. J. [24*a*]	SL (E)	1.12.41
31032	—— R. A.	Wg. Cr. (E)	1. 9.41
75420	—— R. A. S.	SL (ASD)	1.12.41
84149	—— S. C.	FO (ASD)	16. 8.41
72413	Howett, E.	FL (E)	1. 9.41
82778	Howgate, A. F.	FO (ASD)	13. 6.41
82340	Howgrave-Graham, A. S.	FO (T) (e)	25.11.41
355336	Howick, P. V.	WO	1.12.40
32248	Howie, G. R.	Wg. Cr.	1. 9.41
3208	—— L. S.	ASO (WAAF)	29. 9.41
65760	—— T. L.	APO (Tr)	6. 3.41
68956	Howieson, P. S.	PO (ASD)	9. 8.41
83551	Howitt, C. C.	FO (E)	27. 9.41
81037	—— G. L.	FO	25. 4.41
	—— *Sir* H. G. [3*a*]	—	—
108389	—— H. H.	APO (E)	10.10.41
47172	—— I. E.	PO	15.10.41
	—— J. D. A.	ASO (WAAF)	12.11.39
84854	—— J. S.	FL (M)	10. 9.41
2484	—— M. W.	ASO (WAAF)	4. 8.41
80738	—— W. A.	FO (E)	1. 7.41
89047	—— W. E.	FO (D)	17.12.40
	—— W. S. [24*c*]	—	—
	Howker, N.	S (*ret*) (PMNS)	1.11.29
72747	Howkins, J.	SL (M)	1. 9.41
105048	Howland, G. W.	APO (Tr)	24. 6.41
	—— H. C.	S (PMNS)	1. 4.41

Personal No.	Name.	Rank.	Seniority.
63509	Howland, R. L.	PO (ASD)	11. 4.41
74745	—— T. C.	FL (ASD)	1.12.41
87506	Howles, E. W.	PO (ASD)	8.10.40
	Howlett, A. G.	S (PMNS)	1. 4.41
61718	—— A. H.	APO (Tr)	27. 2.41
39280	—— C. R. C.	FL	3. 9.40
75786	—— J. E.	FO (E)	20. 1.41
61369	—— J. W. G.	PO (ASD)	21. 2.41
102597	—— K.	PO	23. 7.41
330861	—— N. W.	WO	1. 9.41
103195	—— W. R.	PO (ASD)	8.10 41
100191	Howling, E. W.	PO (ASD)	4. 9.41
1217	Howorth, A. J.	ASO (WAAF)	21. 9.40
82678	—— D. M.	FO	27. 7.41
40115	Howroyd, D. W. S.	FL	12. 1.41
45510	Howse, A. H.	FO (ASD)	13. 2.41
362012	—— A. J. R.	WO	1. 6.38
81486	—— L. C. E.	FO (ASD)	2. 7.41
35206	—— R. H.	FL (T) (a)	6. 4.41
110233	Howshall, E.	APO (T) (e)	31.10.41
66599	Howson, G. B.	PO	18. 5.41
73237	—— T. L.	FO (ASD)	7. 9.39
16803	Hoxley, W.	WO	1. 7.41
	Hoy, C. A.	GC (T) (a)	1. 3.41
1145	—— E. B. M.	ASO (WAAF)	7. 9.40
396	—— E. O.	SO (WAAF)	1.12.41
35407	—— E. W.	FO (ASD)	11. 1.40
68831	—— N. R.	APO (T) (e)	12. 6.41
33469	—— W.	FL	8.10.41
65904	—— W. H.	APO (Tr)	1. 5.41
89963	Hoyes, S. [10]	PO (ASD)	11. 1.41
106176	Hoyland, A. G.	PO (ASD)	18.10.41
85366	Hoyle, A. L.	FO (ASD)	20. 9.41
105476	—— A. M.	PO (ASD)	30.10.41
100160	—— C.	PO (ASD)	27. 6.41
88494	—— G. S.	PO (B)	22.11.40
81822	—— H.	FO (ASD)	10. 7.41
47052	—— H. N.	PO	31.10.41
75473	—— P. C.	FL	19. 3.41
27225	—— T. W.	FO (RAFO)	22. 8.30
507691	Hoyles, W. R.	WO	1. 2.41
40050	Hubbard, A. L. G.	SL	1.12.41
84934	—— C. R.	PO	31. 8.40
83362	—— E. G.	FO (T) (S)	21. 7.41
	—— E. P.	S (PMNS)	1. 4.41
81917	—— H. G.	FO	2. 5.41
46018	—— H. V.	PO (G)	12. 6.41
	—— I. L.	S (PMNS)	14. 2.40
82509	—— J. L.	FO	1. 4.41
65582	—— J. N.	PO	4. 5.41
109513	—— J. R.	PO	15.10.41
88154	—— J. W.	PO (E)	1. 2.41
66539	—— K. G.	PO	6. 5.41
46680	—— L. F.	APO (T) (e)	1. 3.41
	—— P. W. [6]	—	—
82859	—— R. P. S.	FO (ASD)	29. 7.41
590221	—— R. T.	WO	1. 3.41
90138	—— T. E.	FL (ASD)	3. 9.40
	—— T. O. B.	Wg. Cr.	1. 1.22
42504	Hubber-Richards, R. A.	FO	1. 2.41
83552	Hubble, E. A.	FO (E)	1. 5.41
60704	—— H. J.	PO (E)	18. 4.41
512294	Hubert, G. E.	WO	1.10.41
	Huckbody, N. R.	S (PMNS)	1. 4.41
35103	Hucker, L. G.	SL (T) (e)	1. 6.41
72861	Hucklebridge, E. C.	FO (T) (e)	28. 9.39
69081	Hucks, C. W.	APO (Tr)	25. 3.41
	Huckstead, C. W. [25]	—	—
358388	Huckvale, W.	WO	1. 5.41
65452	Hudaly, G. A.	FO (D)	22. 4.41
23424	Huddlestone, C.	FL (M)	4. 9.40
26084	Hudleston, E. C.	Wg. Cr.	1. 6.40
39125	Hudson, A. J.	FL	3. 9.40
86129	—— A. P.	FO (ASD)	3.10.41
46554	—— B. J.	PO (T) (e)	14.11.41
74885	—— C. L.	SL (ASD)	1.12.41
43446	—— C. M.	FO (T) (e)	14. 3.40
91208	—— C. O.	FL (M)	31. 8.40
60009	—— C. R.	FL (A)	24. 1.41
69537	—— E. A.	PO (ASD)	9. 6.41
60724	—— E. H.	FL (M)	28. 1.41
87830	—— E. M. F.	FO (ASD)	1.11.41
74130	—— F. H.	FL (ASD)	1.10.40
355313	—— F. W.	FL (T) (S)	15. 6.41
340620	—— G.	WO	1. 3.40
88226	—— G. D. G.	PO	5.11.40
44008	—— H.	FO (T) (a)	23. 5.40
74131	—— H. G.	FO (T) (e)	19. 5.40
101820	—— H. N. G.	FO (M)	11. 7.41
22165	—— H. P.	SL	3. 9.41
67314	—— J.	APO (Tr)	22. 2.41
65407	—— J. A.	APO (Tr)	28. 4.41
62794	—— J. E.	PO (ASD)	22. 4.41
64055	—— J. F.	APO (Tr)	1. 2.41
90417	—— J. G.	SL (ASD)	24. 8.39
77812	—— J. H.	FO (ASD)	28. 2.41
77894	—— K. R.	FL (M)	5. 3.41
83171	—— L. B.	FO (ASD)	6. 8.41
	—— M.	S (PMNS)	1. 4.41
2889	—— Mary	ASO (WAAF)	8. 9.41
2963	—— Marjorie	ASO (WAAF)	22. 9.41
2833	—— M. J.	ASO (WAAF)	1. 9.41
05182	—— P. E.	FL (RAFO)	18. 6.35
	—— P. G. [25b]	—	—
31394	—— P. O.	FL (E)	1. 9.41
107044	—— R. L.	APO (Tr)	18. 9.41
45427	—— R. V.	PO	8. 3.41
14195	—— T. A. G.	SL (M)	1. 6.41
74132	—— T. F.	FO (ASD)	18. 1.40
31330	—— T. F. H. [24b]	FL (E)	1. 9.41
74133	—— T. J.	FL (ASD)	17. 9.40
43972	—— T. W. B.	FO	1. 7.41
64220	—— T. W. C.	PO (A)	10. 5.41
76102	—— W. Edward	SL (A)	1. 6.40
66875	—— W. Eric	APO (Tr)	27. 3.41
67559	—— W. H.	FO (D)	23. 5.41
85064	Hudspith, H. F.	FO (T) (e)	9. 8.41
105477	Huelin, E. S.	PO (ASD)	30.10.41
86283	Huey, W.	FL (M)	1.10.41

Personal No.	Name.	Rank.	Seniority.
84618	Hugen, E. F.	PO (A)	10.11.40
45599	Huggan, J.	PO	19. 4.41
31182	Huggard, A. J.	FL (E)	12. 9.41
	Hugget, *Miss* B [6]	—	—
108409	Huggett, P. S.	PO (ASD)	10.12.41
43432	Huggins, A. G.	FO (T) (a)	15. 2.40
2936	—— B.	ASO (WAAF)	8. 9.41
90884	—— J. W.	FL (B)	1. 6.41
102993	—— P. A.	PO	9. 8.41
66490	—— P. S.	PO	8. 5.41
45426	—— R.	PO	8. 3.41
66269	Hugh, A. E.	APO (Tr)	12. 3.41
68590	—— Edward	APO (Tr)	23. 4.41
68553	—— Evan	APO (Tr)	11. 4.41
65106	Hughes, Alfred	APO (Tr)	1. 2.41
41291	—— Arthur	FL	3. 9.41
101168	—— Albert L.	PO (ASD)	11. 9.41
86812	—— Arthur L.	FO (ASD)	5.10.41
84557	—— A. O.	FO (ASD)	3. 9.41
79245	—— A. R.	SL (ASD)	12. 8.41
43502	—— A. S.	FO (T) (e)	14. 3.40
78875	—— A. T.	FL (ASD)	9. 5.40
69742	—— B.	APO (Tr)	8. 4.41
107912	—— B. J.	PO (O)	4.10.41
3041	—— *Miss* C. [1020]	—	—
106328	—— Charles A.	PO (A)	14.11.41
63428	—— Colin A.	PO	26. 3.41
26057	—— C. B.	Wg. Cr.	1. 9.40
68144	—— C. G.	PO	5. 6.41
64419	—— C. H.	APO (Tr)	1. 2.41
109564	—— C. J. A.	APO (A)	24.10.41
80624	—— Charles W.	FL (ASD)	15. 6.41
85393	—— Clifford, W.	FO (ASD)	23. 9.41
	—— D.	S (PMNS)	1. 4.41
101936	—— D.	APO (Tr)	28. 5.41
84913	—— D. L.	FO	3. 8.41
101923	—— D. T.	APO (Tr)	21. 5.41
85957	—— E.	FO (B)	12. 9.41
3915	—— E.	ASO (WAAF)	10.11.41
43600	—— E. A.	FO (ASD)	2. 5.40
73047	—— Edward G.	FL	25. 9.41
65378	—— Evan G.	APO (Tr)	28. 4.41
107601	—— Edwin G.	PO (ASD)	3.12.41
44847	—— E. G. B.	PO (E)	18. 1.41
47227	—— E. J.	PO	1.11.41
1011	—— E. M. S.	ASO (WAAF)	10. 8.40
74275	—— E. Y.	SL (ASD)	28. 4.41
62713	—— F.	APO (T) (a)	21. 3.41
74706	—— F. D.	FL	3.10.41
108064	—— F. R.	APO (T) (a)	14.11.41
510698	—— George	WO	1.12.40
64672	—— George	APO (Tr)	20. 4.41
106770	—— George	PO (ASD)	19.11.41
355016	—— G. A.	WO	1. 5.41
102426	—— Glyndwr D.	APO (Tr)	9. 6.41
103796	—— Geoffrey D.	PO (ASD)	9.10.41
2851	—— G. E.	ASO (WAAF)	1. 9.41
105202	—— G. E.	PO (B)	18. 6.41
62828	—— G. F.	APO (Tr)	1. 2.41
63595	—— Harcourt	APO (Tr)	1. 4.41
62091	—— H.	PO (ASD)	17. 3.41
110997	—— H. D.	APO (E)	7.11.41
109553	—— H. E.	APO (A)	8. 8.41
1687	Hughes, H. F.	ASO (WAAF)	1. 3.41
352461	—— H. G.	WO	1. 1.39
74134	—— H. I.	FO (T) (e)	19. 9.40
73238	—— Henry M.	EO / FO (T) (s)	— / 7. 9.39
61440	—— Harold M.	PO (E)	16. 5.41
89042	—— H. O.	FO (M)	17.12.40
106470	—— *Rev.* H. T.	SL (Ch)	1. 9.41
239296	—— H. T.	WO	1. 3.41
35183	—— Herbert V.	FL (T) (e)	6. 4.41
101980	—— Howard V.	APO (Tr)	11. 6.41
46349	—— H. W.	FO (T) (a)	28. 2.41
103797	—— I. A.	PO (ASD)	9.10.41
31331	—— John	FL (E)	1.12.41
82915	—— John	FL (M)	30. 7.40
349194	—— John	WO	15. 5.40
	—— *Rev.* J. C.	SL (Ch)	28.12.39
79919	—— Jeremiah C.	FO (E)	24. 7.41
65276	—— James C.	APO (Tr)	25. 4.40
37854	—— J. D. E.	FL	3. 9.40
41706	—— J. G.	FO	28.11.40
73745	—— Julie R.	FO (ASD)	7. 9.39
106444	—— John R.	FO (M)	8. 8.41
65905	—— J. W.	APO (Tr)	1. 5.41
43287	—— K. R.	FO	27.7.41
2146	—— M. K.	ASO (WAAF)	21. 6.41
83766	—— O.	FO (ASD)	29. 1.41
69777	—— O. A.	APO (Tr)	23. 4.41
	—— O. M.	S (PMNS)	3. 4.40
33411	—— P. A.	FL	3. 9.41
60804	—— P. R.	PO (O)	26. 1.41
103798	—— R. A.	PO (ASD)	9.10.41
507608	—— R. B.	WO	1.10.41
111440	—— R. D.	APO (A)	14.11.41
45303	—— R. H.	PO (O)	5. 2.41
3588	—— R. N.	ASO (WAAF)	20.10.41
104472	—— R. V.	PO (G)	2. 8.41
113002	—— S. P.	APO (Tr)	12.11.41
	—— S. J.	SL (CC)	14. 6.40
40784	—— S. W. R.	SL	1.12.41
45244	—— T.	FO (T) (s)	15. 5.41
65526	—— T. B.	PO	20. 4.41
86487	—— T. E.	FO (ASD)	25. 9.41
88628	—— T. H.	FL (M)	26.11.41
111821	—— T. James	APO (E)	21.11.41
73239	—— T. Joseph	FO (ASD)	8. 9.39
	—— U. W.	S (PMNS)	1. 4.41
41182	—— William	FO	3. 9.40
110229	—— William	APO (T) (s)	31.10.41
511090	—— Wilfrid	WO	1. 4.41
33115	—— W. A.	Wg. Cr.	1. 9.41
107974	—— W. E.	APO (T) (e)	8. 8.41
107602	—— W. F.	PO (ASD)	3.12.41
43512	—— W. G.	FO (ASD)	7. 3.40
511611	—— W. G. T.	WO	1. 6.41
63632	—— W. I.	APO (Tr)	5. 4.41
113721	—— W. John	APO (Tr)	12.10.41
45028	—— W. Joseph	FO (ASD)	31.10.40
21371	—— W. L.	FL (A)	4. 2.41
	—— *Rev.* W. P.	Wg. Cr. (Ch)	18.11.39
88459	Hughes-Chamberlain, A.	FO (O)	24.11.41
	—— J. L. M. de C.	GC	1. 9.40
42838	—— R. E. M.	FO	20. 4.41

Personal No.	Name.	Rank.	Seniority.
70333	Hughesdon, C. F.	FO (RAFO)	24.10.35
109557	—— E.	APO (A)	22. 8.41
68404	Hughes-Thomas, M.	APO (Tr)	17. 3.41
84558	Hugh-Jones, A. C.	FO (ASD)	1. 6.41
74135	Hughman, R. N. H.	FO (ASD)	19. 9.40
43422	Hugill, F.	FO	5. 5.41
61055	—— G. T.	PO	16. 2.41
619	—— P. A.	ASO (WAAF)	11. 5.40
41848	Hugo, P. H.	FL	21.10.41
0259	Huins, J. P.	Wg. Cr. (M)	1. 9.41
90694	—— R. L.	FL (B)	1. 9.40
69279	Hulbert C,	APO (Tr)	8. 5.41
78093	—— C. H. R.	FO (B)	1. 2.41
39527	—— E. V.	FL	3. 9.40
65906	—— F. H.	APO (Tr)	1. 5.41
73240	—— F. L.	FO (ASD)	7. 9.39
111215	—— G. J.	APO (B)	18. 9.41
6907	—— H.	FO (ASD)	12.12.40
66517	—— J. G. K.	PO	16. 3.41
	—— M. F. [7]	—	—
90659	—— N. J.	SL (B)	24. 8.39
75288	—— S. F. R.	FO (B)	5.10.40
74136	Hulburd, R. J.	FO (ASD)	20. 5.40
45924	Hulks, E.	FO (T) (e)	17. 3.41
85117	—— H. A.	FO (T) (e)	26. 1.42
47152	Hull, A. E.	PO (O)	27.10.41
83244	—— A. H.	FO	11. 7.41
37286	—— D. H. C.	SL (ASD)	1.12.41
73241	—— F. T.	FO (ASD)	9. 3.39
244139	—— G. H.	WO	1. 7.41
37355	—— G. L. B.	SL	19. 7.41
103799	—— L. H.	PO (ASD)	9.10.41
104874	—— L. J. K.	PO (ASD)	22.10.41
61905	—— *Rev.* P. E.	SL (Ch)	4. 1.41
340748	—— S. M.	WO	1. 7.41
65249	Hullah, J. A.	APO (Tr)	24. 4.41
43613	Hullcoop, H. J.	FO (Q)	24. 5.40
64955	Hulley, R. G.	PO (T) (s)	26. 8.41
	Hullis, R. V. M.	S (PMNS)	1. 4.41
39462	Hullock, C. L.	SL	1.12.41
84410	Hulls, T. H.	FO (T) (e)	16. 8.41
5864	Hulme, E. A.	FL (ASD)	1. 9.39
89227	—— H. L.	PO (E)	7. 3.41
63302	—— J.	APO (Tr)	24. 3.41
66449	—— N. A.	PO (A)	12. 7.41
80876	—— S.	FO (ASD)	24. 4.41
	—— S. L. [10*a*]	—	—
60907	—— W. S.	PO (ASD)	7. 2.41
77159	Hulse, *Sir* H. W.	FL (ASD)	1. 8.41
46896	—— T. M. F.	PO	4.10.41
41585	Hulton-Harrop, C. P. de L.	FL	3. 9.41
75649	Hum, J. H. B.	FO (T) (s)	30.10.40
235655	Humberstone, F. W.	WO	1. 1.41
76564	Humbert, S. J. L.	FO (ASD)	4. 9.39
109562	Humble, R. L.	APO (A)	24.10.41
	—— T.	GC	1. 3.41
70779	—— W.	FO	2. 9.39
81059	Humby, K.	FO	29. 6.41
64341	Hume, C. D. P.	PO (ASD)	7. 2.41
39232	—— F.	SL	1.12.41
247845	—— G.	WO	1. 7.41
2802	Hume, G. M.	ASO (WAAF)	1. 9.41
81086	—— J. E. [19*a*]	SL (ASD)	5.10.40
107756	—— J. W.	APO (A)	3.10.41
1862	—— N. B.	ASO (WAAF)	5. 5.41
81505	—— R. H.	FO (ASD)	4. 7.41
	Hume-Gore, G. R. V.	SL (CC)	21. 7.41
11226	Hume Wright, B. E.	SL (A)	1. 9.41
	—— P. J. A.	GC	1. 9.41
66570	Humes, G.	PO	11. 5.41
	Humfress, H. T. [104]	—	—
90908	Humfrey, V. C.	FO (ASD)	3. 9.40
46511	Humm, H. L.	PO (E)	27.10.41
354625	Humpage, C.	WO	1.10.40
84540	Humpherson, L. H.	FO (ASD)	31. 8.41
2448	—— M. I.	ASO (WAAF)	4. 8.41
66303	Humpheryes, A. S.	APO (Tr)	21. 3.41
33543	Humphrey, A. H.	FO	1. 5.41
349927	—— B. V.	WO	15. 5.40
100440	—— C.	APO (Tr)	5. 6.41
349235	—— C. P. C.	WO	1.10.40
11189	—— E. V.	Wg. Cr. (A)	1. 3.40
561564	—— G. C.	WO	1. 1.41
	—— H. M.	S (PMNS)	30. 9.41
43470	—— L. F.	FO	1. 4.41
60580	—— R. W.	PO (B)	3. 1.41
46888	—— S.	PO (ASD)	10.12.41
	—— W. (S)	—	—
75876	—— W. B. J.	SL (ASD)	1.12.41
336152	—— W. F.	WO	1. 6.40
63284	—— W. G.	APO (Tr)	13. 2.41
157253	Humphreys, A.	WO	15. 5.40
36241	—— A. G. L.	FO	17. 1.41
69629	—— A. R.	PO (ASD)	27. 8.41
44177	—— E. S.	PO	25. 4.40
65107	—— E. W.	APO (Tr)	1. 2.41
111439	—— F. A.	APO (A)	4. 8.41
10106	—— F. J. W.	Wg. Cr. (A)	1.11.38
84673	—— F. K.	FO	4. 8.41
111945	—— F. W.	PO	12.11.41
64467	—— G. S.	APO (Tr)	28. 3.41
61552	—— G. V. L. [14]	PO (ASD)	28. 2.41
69088	—— H.	APO (Tr)	26. 3.41
23101	—— H. D.	Wg. Cr. (D)	1.12.40
103800	—— H. L.	PO (ASD)	9.10.41
33003	—— H. Y.	Wg. Cr.	1. 6.41
1850	—— I. L. [16]	ASO (WAAF)	21. 4.41
41419	—— J. D.	FL	3. 9.41
81299	—— J. F.	PO (A)	12. 8.40
75069	—— J. R.	FL (D)	27. 9.40
41928	—— J. Samuel	FL	6.11.41
89628	—— J. Seldon	PO	3.12.40
44099	—— N. D.	FO (T) (e)	1. 5.41
67263	—— N. E.	PO (ASD)	6. 6.41
103196	—— O. C.	PO (ASD)	8.10.41
85272	—— P. C.	PO	22. 9.40
107328	—— P. E.	APO (Tr)	20. 5.41
72293	—— P. F.	FL (E)	1. 9.40
84961	—— P. H.	PO	7. 9.40
74521	—— R. H. [13]	SL (ASD)	18. 4.41
21372	—— R. T.	FL (A)	1.12.41
65108	—— S.	APO (Tr)	1. 2.41

Personal No.	Name.	Rank.	Seniority.
82088	Humphreys, S. G. G.	FO (ASD)	17. 7.41
107470	—— T. A.	PO (ASD)	29. 9.41
74138	—— W. E.	FL (ASD)	1.12.41
65277	—— W. H.	APO (Tr)	25. 4.41
06081	—— W.R.S.	SL (T) (e)	4. 9.39
76353	Humphreys-Owen, S. P. F. [10b]	FO (T) (S)	5. 4.40
89541	Humphries, A. H.	APO (ASD)	27.12.40
74137	—— C. R.	FL (ASD)	14. 3.41
60671	—— F. W.	PO (ASD)	1. 2.41
28067	—— G. F.	Wg. Cr.	1.12.40
82962	—— G. R.	FO (O)	28. 7.41
45933	—— H.	FO (ASD)	1.10.41
25058	—— Ronald H.	SL	1. 6.40
74139	—— Reginald H.	FO (ASD)	5. 6.40
347357	—— R. W. D.	WO	1. 7.40
16525	—— S. G.	WO	1. 5.41
33258	Humphris, J. H.	SL	1. 3.41
101604	Humphryes, A. G.	PO (ASD)	9. 2.41
73642	Hungerford, A. R.	FL (ASD)	29.11.40
42231	Hunkin, W. H. C.	FO	9.12.40
346089	Hunking, W. A.	WO	1.10.40
45395	Hunn, M. G.	PO (T) (e)	9. 5.41
39528	—— R. T.	FL	*3. 9.40
84198	Hunnam, R. D.	FO (ASD)	22. 8.41
29243	Hunnard, J. W. A.	Wg. Cr.	1. 3.41
46718	Hunnings, R. A.	PO	1.10.41
83363	Hunt, A.	FO (T) (S)	13.10.41
83553	—— A. E.	PO (E)	27. 9.40
43303	—— A. J.	FL (T) (S)	1. 3.41
60776	—— A. T.	PO	9.12.40
26035	—— A. W. [18a]	Wg. Cr.	1. 6 40
329729	—— B.	WO	1. 4.39
69433	—— C. D.	PO	27. 5.41
241448	—— C. F.	FO (T) (e)	18.11.39
73243	—— C. J.	FO (ASD)	17. 9.39
111976	—— D. A. C.	PO	10.11.41
46897	—— D. B.	PO	4.10.41
42754	—— D. W.	FO	11. 5.41
109631	—— E. A.	PO (ASD)	17.12.41
109355	—— E. A. R.	PO	25. 9.41
	—— E. J. [7]	—	—
3092	—— E. J. W.	ASO (WAAF)	22. 9.41
9920	—— F. G.	FO (E)	24. 7.41
72187	—— F. W.	SL (E)	1.12.41
	—— F. W. J. [7]	—	—
109463	—— F. W. P.	PO (ASD)	27.10.41
157485	—— G.	WO	1. 6.40
100274	—— G. H.	APO (Tr)	10. 4.41
104566	—— G. R.	PO (O)	24. 8.41
517412	—— G. T. [25]	WO	27.11.39
102942	—— H.	APO (Tr)	15. 7.41
68721	—— H. Brentnall	PO	14. 5.14
77883	—— H. Bernard	FL (M)	27. 2.40
343237	—— H. J.	WO	1. 4.41
81569	—— Harold R.	PO (A)	9. 8.40
104875	—— Herbert R.	PO (ASD)	22.10.41
111822	—— H. W.	APO (E)	21.11.41
61076	—— J.	PO (ASD)	20.12.40
348646	—— J. G.	WO	1. 5.41
60015	—— J. H.	SL (M)	7. 1.41
105781	—— J. K.	APO (E)	30. 8.41
65006	Hunt, J. M.	PO (ASD)	25. 4.41
41183	—— J. N.	FL	3. 9.41
32080	—— J. de V.	FO (ASD)	26. 8.41
21110	—— John W.	Wg. Cr. (E)	1. 3.41
79629	—— Jack W.	FO (T) (S)	25. 5.41
80687	—— J. X. [15]	FO (ASD)	17. 6 41
247	—— K. C.	Flt. O (WAAF)	1.12.41
103801	—— K. H.	PO (ASD)	9.10.41
87875	—— K. P. H.	FO (ASD)	25. 8.41
41024	—— L. G.	FL	3. 9.41
37996	—— L. H.	SL	1.12.41
37287	—— L. L.	SL	1. 6.41
3071	—— M.	ASO (WAAF)	15. 9.41
2924	—— M. D.	ASO (WAAF)	29. 9.41
1877	—— M. M.	ASO (WAAF)	26. 4.41
37809	—— P. H. M. S.	SL	1.12.41
83631	—— R. B.	FO (A)	21. 9.41
106271	—— R. D.	PO (E)	28.11.41
61370	—— R. J.	PO (ASD)	21. 2.41
	—— R. W. [6, 19]	—	—
60213	—— S. J.	PO (ASD)	17. 1.41
510689	—— S. V.	WO	1. 8.40
23130	—— T. A.	SL (M)	1.12.41
62586	—— T. J.	APO	23.3.41
68091	—— V. H.	PO (A)	2. 8.41
	—— W. B.	FO (CC)	25.10.41
74140	—— W. Edmund	FO (ASD)	19. 9.40
111318	—— W. Ernest	APO (Tr)	21.10.41
148988	—— W. F.	WO	20. 3.38
83726	—— W. J.	FO	7. 8.41
63329	—— W. V.	APO (Tr)	2. 4.41
02187	Hunter, Albert	FL (*ret*)	1. 4.18
		FL (CC)	5. 8.41
64572	—— Arnold	APO (Tr)	16. 4.41
1886	—— A. G.	ASO (WAAF)	5. 5.41
36113	—— A. K.	SL (T) (e)	1. 6.41
66555	—— A. S.	PO	9. 5.41
39318	—— A. V.	FL	3. 9.40
106222	—— B. V.	PO	6. 9.41
109428	—— B. W.	APO (E)	5. 9.41
62501	—— C. A.	APO (Tr)	1. 2.41
21192	—— C. E.	SL (A)	1. 6.40
85249	—— C. H.	FO	14. 9.41
	—— C. R. [15]	Capt.	—
61878	—— D. C.	PO	29. 5.41
69517	—— D. F. C.	PO (B)	27. 5.41
40710	—— Douglas Gordon	FO	3. 9.40
69280	—— Douglas Gordon	APO (Tr)	8. 5.41
101027	—— D. J.	PO (G)	24. 6.41
1777	—— D. M.	ASO (WAAF)	5. 4.41
370590	—— E. A.	WO	1. 5.41
509615	—— E. G.	WO	1. 8.40
85626	—— E. G. C.	FO (D)	17. 9.40
953	—— E. S.	ASO (WAAF)	3. 8.40
	—— E. W.	S (*ret*) (PMNS)	1. 7.26
105478	—— Edward W.	PO (ASD)	30.10.41
64056	—— F. T.	APO (Tr)	1. 2.41
62502	—— F. W.	APO (Tr)	1. 2.41
68161	—— G.	PO (O)	17. 5.41

Personal No.	Name.	Rank.	Seniority.
90474	Hunter, G. C.	FO (ASD)	3. 9.41
	—— H. J.	FL (E)	1. 2.34
	—— H. J. F.	GC	1. 1.33
1754	—— H. R.	ASO (WAAF)	28. 3.41
65250	—— J.	APO (Tr)	24. 4.41
40830	—— J. A.	SL (E)	1.12.41
63996	—— J. B.	PO (ASD)	9. 5.41
39282	—— J. C.	SL	1.12.41
80688	—— J. E.	FO (ASD)	27. 1.41
72862	—— J. H. C.	FO (T) (S)	28. 9.39
44384	—— J. M.	FO (ASD)	22. 7.40
104876	—— J. R. R.	PO (ASD)	22.10.41
78184	—— J. T.	FO (ASD)	27. 1.41
69844	—— K. K.	APO (Tr)	8. 5.41
74876	—— M.	SL (B)	1. 9.40
1328	—— M. E.	ASO (WAAF)	26.10.40
36189	—— M. J.	FO	3. 9.40
14	—— M. McB.	ASO (WAAF)	15. 3.39
	—— N. A.	S (PMNS)	1. 4.41
83883	—— N. R. G.	FO (ASD)	9. 8.41
	—— P. B.	Wg. Cr. (*ret*)	1. 7.32
	—— P. H.	FO (*ret*)	1. 4.18
		SL (E)	1. 6.40
68056	—— R.	—	—
40540	—— R. E.	FL	3. 9.41
81004	—— R. F.	FO	9. 5.41
44621	—— Ralph T.	FO (E)	7. 4.41
79562	—— Richard T.	FO (G)	7. 4.41
83952	—— T. S. G.	FO (ASD)	25. 4.41
264	—— V. H.	SO (WAAF)	16.11.40
103049	—— Wm.	PO	16. 8.41
66617	—— Wm.	PO (B)	24. 4.41
100205	—— W. D.	PO (ASD)	4. 9.41
89835	—— W. J.	PO (O)	28.12.40
50892	—— W. K.	WO	1.10.40
77424	Hunter-Tod, J. H.	FO (T) (S)	1. 9.40
75497	Hunter-Ward, F.	FL (ASD)	15. 9.39
70336	Hunting, G. L.	SL (ASD)	7. 9.39
84813	Huntingdon, J. R.	FO (ASD)	12. 9.41
76250	Huntingdon-Whiteley, E. A.	FO (ASD)	23. 9.40
82834	Huntington, V. W.	FO (ASD)	12. 4.41
72427	Huntley, E. [22]	FL (E)	1.11.40
83120	—— E. G.	FO (ASD)	26. 7.41
45070	—— G. L.	PO	4.12.40
89275	—— I. R.	PO (A)	15. 2.41
79387	—— K. O. G.	FO (ASD)	11 1.41
62322	Huntley-Wood, D. McA.	PO	9 .3.41
878	Huntly, E. J.	ASO (WAAF)	20. 7.40
	Hurden, C. K. [22*a*]	—	—
105479	Hurding, F. V.	PO (ASD)	30.10.41
105480	Hurdle, E. V.	PO (ASD)	30.10.41
69512	Hurdman, A. R. N.	PO (B)	18. 4.41
105998	Hurford, S. P.	APO (T) (S)	5. 9.41
363432	Hurle, L. O.	WO	1.10.40
103802	Hurley, A. E.	PO (ASD)	9.10.41
34096	Hurley, H. B.	Wg. Cr. (T) (e)	1. 6.41
	—— H. C. [12*a*]	—	—
107528	—— J. H.	APO (B)	16. 8.41
41426	—— T. K.	FL	3. 9.41
64446	—— W. E.	APO (Tr)	28. 2.41
	—— W. M. M.	GC	1. 6.41
66861	Hurlock, J. J.	APO (Tr)	25. 3.41
45920	Hurlston, A. J.	PO (T) (e)	4. 7.41
111300	Hurmson, F.	APO (Tr)	24. 9.41
78864	Hurnall, R. W.	FO (G)	13. 5.41
106912	Hurndall, C. F.	PO (ASD)	19.11.41
25116	—— J. W. W.	SL	1. 9.41
44363	Hurrell, A. E.	FO (O)	14. 8.41
62385	—— D. P.	PO (ASD)	14. 3.41
78898	—— H. S.	FO (ASD)	23.12.40
106274	—— T. H.	PO (E)	28.11.41
66129	Hurry, A. S.	PO (ASD)	15. 5.41
2890	—— I. M.	ASO (WAAF)	8. 9.41
42839	—— J.	FO	22. 5.41
64477	Hurst, Charles	APO (Tr)	1. 4.41
111183	—— Christopher	APO (ASD)	19.11.41
64057	—— C. E.	APO (Tr)	1. 2.41
79921	—— C. L.	FO (E)	24. 7.41
35370	—— G. H. F.	FL (T) (S)	20. 5.41
	—— G. W.	FL (Met)	1. 3.40
79416	—— John	FO (T) (S)	18. 5.41
66853	—— John	APO (Tr)	24. 3.41
67744	—— Joseph [17]	PO (ASD)	15. 5.41
104233	—— J. C. O.	FO (D)	8. 8.41
	—— J. E. G. [6]	—	—
110315	—— R. H.	FO (D)	31.10.41
102395	—— R. O. C.	APO (Tr)	20. 5.41
44619	—— R. W.	FO (ASD)	1. 6.41
68691	—— S.	FO (D)	3. 6.41
63536	—— T. W.	APO (Tr)	1. 2.41
46169	—— W. J.	PO (G)	12. 7.41
72680	Hurst-Barnes, W. [12*a*]	FL (ASD)	1.11.40
81309	Hurt, J. H.	FL (M)	25. 6.41
85118	Hurtley, D. G.	PO (T) (e)	30. 8.40
69671	Husband, F. T.	APO (Tr)	1. 3.41
83364	—— V. R.	FO (T) (e)	21.12.41
29169	Husbands, W. H.	Wg. Cr. (T) (e)	1. 3.41
77657	Husey, E. W.	FL (ASD)	18. 8.40
	Huskinson, P.	AC	1. 7.40
65633	Huson, E. R.	PO (ASD)	2. 5.41
104952	—— J. M.	PO (ASD)	29.10.41
90454	—— T. A.	SL (B)	1. 9.41
	Hussey, D. M. [6]	—	—
87314	—— L. D. A.	FL (M)	25.10.40
45266	—— S. F. G.	PO (T) (e)	9. 1.41
590491	—— W. H. J.	WO	1. 4.41
100701	Hussey-Freke, D. L.	PO (ASD)	4. 7.41
108299	Hustings, J.	APO (Tr)	28. 7.41
89837	Huston, J. C.	PO	22.12.40
21076	Hustwaite, J. W.	SL (E)	1. 6.39
43019	Hutchence, G. N.	PO (G)	17. 7.40
64786	Hutcheon, J. M.	PO (E)	9. 8.41
75603	—— L. F.	FO (ASD)	18.10.40
101169	—— W. S.	PO (ASD)	11. 9.41
62747	Hutcheson, A.	PO (ASD)	21. 3.41

Personal No.	Name.	Rank.	Seniority.
108403	Hutcheson, H. C.	PO (ASD)	10.12.41
40226	—— I. W.	FL	23. 2.41
69736	—— J.	APO (Tr)	9. 5.41
65007	—— W. T.	PO (ASD)	25. 4.41
2123	Hutchesson, R. M.	ASO (WAAF)	16. 6.41
23032	Hutchieson, J. [20]	Wg. Cr. (M)	23. 4.40
104449	Hutchin, R. E.	PO	21. 8.41
87776	Hutchings, C. G.	FO (ASD)	25.10.41
3056	—— D. B.	ASO (WAAF)	29. 9.41
101332	—— E. L.	APO (Tr)	20. 5.41
82860	—— E. W.	FO (ASD)	6. 5.41
63287	—— G. A.	APO (Tr)	15. 2.41
	—— G. H.	APO (B)	6. 9.39
83365	—— G. N.	FO (ASD)	2. 8.41
106734	—— J. F.	APO (Tr)	15. 8.41
79097	—— J. G. B.	FL (ASD)	4. 2.41
37102	—— P. D. R.	SL	1.12.40
46889	—— R. H.	APO (T) (e)	6. 8.41
43481	—— W. C.	FO	1. 4.41
75949	—— W. D. [24]	FO (E)	17. 9.40
74378	—— W. F. G.	PO (ASD)	26. 9.39
65109	Hutchins, A. J. J.	APO (Tr)	1. 2.41
69542	—— C. G.	PO (ASD)	13. 6.41
37177	—— C. J. K.	SL	1.12.40
13091	—— J. W.	Wg. Cr. (T) (e)	1.12.40
85722	—— R. M. J.	FO (B)	16. 9.41
65178	—— W.	APO (Tr)	6. 3.41
80039	Hutchinson, A. T. R.	FO	25. 8.39
82402	—— B. R.	PO (T) (e)	19. 7.40
79098	—— C. D.	FO (ASD)	16. 3.41
68270	—— C. G.	PO (ASD)	18. 4.41
86241	—— C. G. L.	PO (ASD)	4. 8.41
102469	—— D. O	APO (Tr)	24. 6.41
341612	—— Ernest George	WO	1. 2.40
108218	—— Ernest George	APO (Tr)	28. 8.41
91184	—— F. K.	FL (B)	1.12.41
85715	—— George	FO (B)	23. 8.41
86933	—— Gordon	FO (ASD)	17.10.41
39233	—— G. H. B.	SL	1.12.41
62012	—— G. I.	PO	9. 3.41
	—— H. E. [12a]	—	—
90809	—— H. L.	FL (B)	29. 8.41
102960	—— I.	PO	5. 8.40
61017	—— J.	FO (O)	17.11.41
60977	—— J. C.	FO (M	7. 2.41
109528	—— L.	PO (ASD)	30.11.41
90058	—— M. M.	SL	1. 3.41
11211	—— N. E. D.	SL (A)	1.12.41
364674	—— S. W. H.	WO	1. 3.40
73244	—— T. G. G.	EO / FL (ASD)	— / 1. 9.40
100874	—— W. [19]	APO (Tr)	—
70337	—— W. James	FL (ASD)	1.12.41
14231	—— W. John	SL (M)	2. 5.41
76533	—— W. R. C.	FO (ASD)	18.12.40
100676	Hutchison, A.	PO (ASD)	6. 6.41
61975	—— A. B.	PO	5. 3.41
3738	—— A. E.	ASO (WAAF)	27.10.41
	—— E. A. [25]	—	—
76135	—— G.	FL (M)	15.11.40
	Hutchison, G. S. [7]	—	—
61155	—— H.	PO (ASD)	14. 3.41
61553	—— J. C.	PO (ASD)	28. 2.41
106362	—— J. R.	PO	30. 8.41
86160	—— N.	FO (ASD)	4.10.41
1525	—— O. M.	ASO (WAAF)	4. 1.41
102709	—— P.	PO (ASD)	25. 9.41
89140	—— T. H.	PO (ASD)	7.12.40
112971	—— W. D.	APO (Tr)	10.10.41
65175	—— W. R.	APO (Tr)	4. 3.41
1376	Huth, Y. Z.	ASO (WAAF)	9.11.40
78216	Hutley, A. J. T.	SL (E)	1. 6.40
60728	Hutt, C. W.	FO (M)	28. 1.41
67069	—— D. F.	PO	15. 5.41
61441	—— H. M.	PO (A)	16. 5.41
	—— H. W. [6]	—	—
109558	—— S.	APO (A)	24.10.41
	Hutter, H. J. [7]	—	—
18172	Hutton, A. F.	Wg. Cr. (T) (e)	1. 1.40
31123	—— C. J.	SL (E)	1.12.41
40914	—— C. R.	FO	3.12.40
2449	—— E. G.	ASO (WAAF)	4. 8.41
37178	—— E. P. W.	SL	1.12.40
85409	—— John	FO (ASD)	26. 4.41
105782	—— James	PO (E)	7.11.41
80689	—— John A.	FO (ASD)	17. 6.41
104705	—— Joseph A.	PO (ASD)	1. 9.41
66518	—— J. C.	PO	16. 3.41
31181	—— J. F.	SL (E)	1.12.41
109632	—— P. E. M.	PO (ASD)	17.12.41
88094	—— R. A.	PO (ASD)	5.11.40
41422	—— T.	FL	3. 9.41
82916	—— W. G.	FL (M)	30. 9.40
26036	—— W. H.	Wg. Cr.	1. 9.40
44462	Huxham, F. K.	FO (ASD)	19.12.40
16055	—— G. H.	Wg. Cr.	1. 3.40
63009	Huxley, H. [18a]	APO (Tr)	31. 3.41
111858	—— H. J.	APO (Tr)	2. 7.41
36082	—— J. D. S. [10]	Wg. Cr. (T) (s)	1.12.41
67170	—— J. H.	APO (Tr)	2. 4.41
106710	—— W.	APO (Tr)	25. 7.41
349788	—— W. A.	WO	1. 6.41
83018	—— W. S.	FO (ASD)	1. 3.41
37810	Huxtable, B. O.	SL	1.12.41
107001	Hveissel, N. B.	APO (Tr)	3. 7.41
65696	Hyams, G. E. L.	PO (ASD)	30. 5.41
73463	—— G. F.	FO (T) (e)	4. 9.39
105481	—— I. H.	PO (ASD)	30.10.41
63373	Hyatt, F. C.	PO (A)	31. 5.41
61371	Hyatt-Twynam, S.R.	PO (ASD)	21. 2.41
105482	Hyde, A.	PO (ASD)	30.10.41
04071	—— A. A. C. [19a]	SL	1. 4.37
37811	—— A. P. G.	FL	3. 9.40
107000	—— A. W. D.	APO (Tr)	2. 7.41
41025	—— B. J.	FL	3. 9.41
63197	—— C. A.	PO (ASD)	4. 4.41
107027	—— E. B.	APO (Tr)	20. 8.41
37179	—— E. L.	SL	1.12.40

Personal No.	Name.	Rank.	Seniority.
100251	Hyde, F. A.	APO (Tr)	21. 3.41
37403	—— G. C.	SL	1. 6.41
83759	—— H. A.	FO (ASD)	27. 6.41
46065	—— H. J.	FO (ASD)	1. 4.41
72863	—— J.	FL (T) (e)	29.10.40
39790	—— J. F.	FL	5.10.40
79630	—— J. K.	FO (T) (e)	24.11.41
42130	—— J. R.	FL	6.11.41
1218	—— J. V.	ASO (WAAF)	21. 9.40
104766	—— J. W.	PO	16. 8.41
69017	—— L. T.	APO (Tr)	1. 3.41
28157	—— N. C.	Wg. Cr.	1.12.40
87482	—— O. L.	FO (T) (e)	1.12.41
80739	—— R. A. [24*a*]	FO (E)	18. 5.41
84804	—— R. D.	FO (ASD)	13. 6.40
07171	—— W. V.	Wg. Cr.	1.11.38
102829	Hyde-Parker, E.	APO (Tr)	6. 4.41
3369	—— M.	ASO (WAAF)	7.10.41
23013	Hyder, L. I.	Wg. Cr. (M)	1. 1.39
561171	—— R. C.	WO	1. 3.40
83939	Hydes, H. S.	FO (ASD)	20. 6.41
82089	Hyem, R. D.	FO (ASD)	17. 7.41
27161	Hyland, M. T. M.	SL	3. 9.41
44978	—— S. R.	FO	27. 9.41
66356	Hyman, S.	APO (Tr)	3. 4.41
33488	Hyne, G. O'F. G.	FL	21.10.41
68323	Hyner, E. L.	PO (ASD)	13. 8.41
563799	Hynes, C. A.	WO	1. 5.41
	—— F. D.	FL (E)	1.12.41
3186	—— F. E.	ASO (WAAF)	22. 9.41
41707	—— T. G.	FL	2.10.41
3187	—— V. S.	ASO (WAAF)	22. 9.41
68459	Hyslop, A. B.	APO (Tr)	26. 3.41
62578	—— C. M.	APO (Tr)	22. 3.41
80176	—— C. W.	FO (E)	1. 6.41
2450	—— E. H.	ASO (WAAF)	4. 8.41
38083	—— *Rev.* G.	SL (Ch)	2. 1.39
84363	—— I. B.	FO (ASD)	1. 6.41
100732	—— J. M.	PO (ASD)	30. 8.41
101627	—— W. G.	PO (ASD)	4. 9.41
590583	Hysted, C. W. J.	WO	1. 9.41

Personal No.	Name.	Rank.	Seniority.
102231	Ibbetson, C. V.	PO (E)	18. 9.41
101618	—— F. G.	PO (ASD)	18. 7.41
1611	—— G. L.	ASO (WAAF)	12. 2.41
103108	Ibbotson, S.	PO (ASD)	1.10.41
514298	Ibbott, E. C.	WO	1. 7.41
62974	Ibeson, W.	APO (Tr)	30. 3.41
79149	Ibrahim, N.	FO	1.12.40
60441	Icke, E. P.	PO (ASD)	3. 2.41
66091	—— J. T.	PO (ASD)	9. 5.41
354672	Ide, F. A.	WO	1. 5.40
106944	—— G. E.	PO (G)	30. 8.41
81827	Idiens, E. O.	PO (ASD)	11. 7.40
561271	—— R.	WO	15. 8.41
	Idle, A. E. [10*a*]	—	—
37812	Ievers, N. L.	SL	1.12.41
34107	Igoe, W. A. K.	FL (ASD)	29.12.40
66560	Iles, D. S.	PO	11. 5.41
	—— F. E. [7]	—	—
90001	—— G. B.	Wg. Cr.	1.12.41
47135	—— G. E.	APO (A)	19. 9.41
	—— L. M.	GC (T) (e)	1. 3.40
80966	—— W. M.	FO (ASD)	22. 6.41
3370	Iley, M. E.	ASO (WAAF)	6.10.41
88041	Iliff, R. M.	FO	7.11.41
21056	—— T. I.	Wg. Cr. (E)	1. 6.40
	Iliffe, *The Rt. Hon. Lord*	Hon. AC (AAF)*	29. 8.39
1	—— L. G. [8*a*]	—	—
31227	—— C. R.	FL (E)	1. 3.41
81270	—— *Hon.* E. L.	FO (ASD)	1. 7.41
3790	—— G. A.	ASO (WAAF)	1.10.41
76912	Illingworth, C.	FO (ASD)	4. 2.41
86087	—— E.	FO (ASD)	27. 9.41
41708	—— K.	FO	6.12.40
60956	—— N.	PO (ASD)	8. 2.41
39529	—— P. F.	FL	21. 9.40
63561	—— R.	APO (Tr)	12. 2.41
108151	Ilott, D. W.	PO (O)	13. 9.41
60553	Imber, R. J.	PO	23. 1.41
78190	Imeetinsky, *Prince* M.	FO	24.11.41
101483	Imeson, G. A. D.	PO	11. 4.41
62889	—— K. R.	APO (Tr)	25. 3.41
68179	—— R. H.	PO	29. 5.41
89992	Imison, H. N.	PO (E)	4. 4.41
60402	Imisey, A.	PO (ASD)	24. 1.41
84317	Imlay, C. G.	FO	24. 8.41
86665	Impey, K. B. G.	FO	12.10.41
31371	Impleton, J. J.	FL (E)	1. 9.41
40711	Imrie, A. M.	FL	3. 9.41
105673	—— J. T.	PO (ASD)	30.10.41
879	Im Thurm, R. B.	ASO (WAAF)	20. 7.40
110952	Ince, C. D.	PO	13. 9.41
62421	—— E. K. P.	PO (ASD)	3. 1.41
106559	Ince, W. W.	PO (O)	19. 8.41
65241	Inch, A.	APO (Tr)	21. 4.41
80740	—— E. A.	FO (E)	24. 7.41
81424	Inchley, F.	PO (T) (S)	17. 2.41
89204	Incledon, S.	PO (ASD)	50.12.40
341088	Ing, H.	WO	1. 3.39
90946	Ingall, F. L.	FL (ASD)	1. 9.40
60908	—— I. B.	PO (ASD)	7. 2.41
103803	Ingamells, W. J.	PO (ASD)	9.10.41
60194	Inge, R. M.	PO (ASD)	13. 1.41
107712	—— W. W.	PO (ASD)	6.12.41
108246	Inger, A. B.	PO (O)	11.10.41
106275	—— W. L.	APO (E)	12. 9.41
69107	Ingham, A. A.	APO (Tr)	30. 3.41
77939	—— C. W.	FO (G)	20. 4.41
757053	—— F.	FO (T) (S)	29. 9.40
64673	—— G. H.	APO (Tr)	20. 4.41
86988	—— H.	FO (M)	15.10.40
81355	—— J. A.	FO	29. 6.41
80891	—— L. H.	FO (ASD)	14. 6.41
68940	—— S. W. H.	PO (ASD)	9. 8.41
83980	Ingle, A.	FO	21. 1.41
86547	—— C. F.	FO (ASD)	1. 8.41
33259	—— W. H.	SL	1. 3.41
61746	Ingleby, J. A.	APO (Tr)	4. 3.41
1863	—— S. F.	ASO (WAAF)	5. 5.41
37738	Inglefield, E. C.	SL	1.12.41
84328	Ingle-Finch, M. R.	FO	24. 8.41
62604	Ingles, A. R.	APO (Tr)	24. 3.41
102968	—— W. F.	PO (O)	15. 6.41
69005	Inglis, A.	APO (Tr)	14. 2.41
64877	—— B. St. J.	PO	5. 3.41
63503	—— D. A.	PO (ASD)	5. 4.41
2218	—— E. J.	ASO (WAAF)	30. 6.41
	—— F. F. [16]	GC	1. 9.41
106837	—— I. J.	PO (ASD)	29.10.41
107123	—— J.	APO (Tr)	21. 8.41
60288	—— J. M.	FO	3.11.41
1	—— K.	S (PMNS)	4.11.41
	—— N. [8]	—	—
104574	—— R. G.	PO (O)	23. 8.41
1991	—— V. A. H.	ASO (WAAF)	24. 5.41
79345	Ingman, W.	FL (M)	14. 5.41
	Ingpen, D. L.	Wg. Cr. (L) (Ret)	10. 8.30
07175	Ingram, A. F.	SL (ASD)	1. 1.41
44323	—— A. T.	FO (T) (e)	16. 5.41
101439	—— C. W.	PO (A)	12. 9.41
109227	—— E. W.	PO (ASD)	17.12.41
104916	—— G. C. C.	PO (ASD)	27.10.41
44026	—— G. S.	FO (T) (e)	7. 8.41
63633	—— G. W.	APO (Tr)	5. 4.41
101676	—— H.	PO (ASD)	18. 9.41
68692	—— I. H.	FO (D)	3. 6.41
86575	—— I. L.	PO (A)	21.11.40
39187	—— J. A.	FL	3. 9.40
23339	—— L. L.	SL (M)	1.12.41
72864	—— R. S. S.	FO (ASD)	2. 9.39
31332	—— W. D.	FL (E)	1.12.41

Personal No.	Name.	Rank.	Seniority.
107481	Ingram-Halford, D. G.	PO (ASD)	26.11.41
27178	Ingram-Johnson, R.	FO	3. 9.39
60648	Ingrams, E.	PO (ASD)	31. 1.41
104165	Ingrey, F.	PO (E)	17.10.41
61471	Ings, G. A.	PO	26. 2.41
34211	—— J. C.	WO	1. 5.41
85998	Inkpen, E. R.	FO (ASD)	4. 9.41
19115	Inkster, J. A. E.	PO	26. 4.40
70339	—— J. F.	FL	17. 3.41
62548	—— L.	APO (Tr)	1. 2.41
103804	Innan, A. G.	PO (ASD)	9.10.41
	—— G.	SS (PMNS)	1. 6.37
61669	—— H. S.	APO (Tr)	1. 2.41
65242	—— J. J. T.	APO)Tr)	21. 4.41
89016	—— N. B.	PO (E)	22. 2.41
68656	—— T. B.	APO (Tr)	11. 6.41
81570	Innell, R.	FO (A)	3. 8.41
63110	Innes, A. C. S.	PO	3. 4.41
1219	—— I. L. M.	ASO (WAAF)	21. 9.40
82757	—— J. H. L.	FO (B)	25. 6.41
74395	—— K. S.	FO (ASD)	20. 5.40
	—— M. [7]	—	—
100282	—— M. R. H.	APO (Tr)	19. 4.41
63784	—— R. A.	PO	5. 3.41
36086	Innes-Crump, J. E.	Wg. Cr.	1. 9.41
45314	Innes-Jones, M. H. S.	APO (ASD)	6. 1.41
78391	Innes-Kerr, *Lord*	FO (ASD)	1. 5.41
564068	Innes-Smith, D. J.	WO	1. 4.41
41292	Inness, R. F.	FL	3. 9.41
3260	—— W. I. C.	SL	1. 3.41
	Innison, H. N. [22*b*]	PO	—
42005	Inniss, A. R. de L.	FL	6.11.41
7696	Innocent, W. T.	WO	1. 1.39
	Insall, G. S. M.	GC	1. 7.35
100055	Insch, J. D.	PO (O)	14. 6.41
104788	Inskip, G. B.	PO (ASD)	15.10.41
63910	Insoll, F. N.	PO (ASD)	15. 4.41
89117	Instone, F. A.	FO (ASD)	17. 4.41
65770	Inward, S. F.	APO (Tr)	14. 3.41
101343	Inwards, J. R.	APO (Tr)	27. 5.41
107482	Ion, D. C.	PO (ASD)	26.11.41
46376	Ions, G. W.	PO (ASD)	8.10.41
353407	—— T. R.	WO	1.10.40
	Iredell, *Sir* A. W.	AVM(M)(Ret)	1. 1.36
103329	Ireland, A.	PO (E)	18. 9.41
64400	—— A. S.	PO (ASD)	1. 5.41
61554	—— A. W.	PO (ASD)	28. 2.41
70340	—— D. W. S.	SL	3. 9.41
106947	—— E. A.	PO	11. 9.41
108390	—— G. H.	APO (E)	10.10.41
105008	—— H. G.	FO (D)	22. 8.41
61670	—— H. M.	APO (Tr)	1. 2.41
102281	—— J.	FO (D)	18. 7.41
75486	—— S. F.	FL (ASD)	2. 9.39
61882	—— V. E.	FO (D)	17. 1.41
107109	—— W. T.	APO (Tr)	13. 8.41
33342	Iremonger, J. H.	FL	30. 1.41
37014	Irens, H. J.	SL (T) (e)	1. 9.40
89842	Ireton, J. G.	PO	24.11.40
	Inverclyde, *The Rt. Hon. Lord*	Hon. AC (AAF*)	17. 9.40
84271	Ireson, *Rev.* A. S.	SL (Ch)	23. 8.40
85945	—— W. H.	FO	6.10.41
	Irish, L. B.	FL (ASD)	19.11.40
44790	—— E. J.	FO (T) (S)	1. 1.41
	Iron, D.	GC	1. 1.37
	Ironmonger, J. J.	GC (E)	1. 9.41
	Irons, G. [24*b*]	—	—
37180	Ironside, H. H. A.	SL	1. 3.41
60012	—— R. N.	Wg. Cr.	1. 6.41
64246	Irvin, J. D.	FO (D)	11. 4.41
37405	—— J. H.	SL	1. 9.41
	Irvine, A. D., *Capt.*	(SAAF)	—
2816	—— G.	*Hon.*Sq.O.	19. 8.41
110670	—— J. R.	PO (G)	17.10.41
	—— M. R.	S (PMNS)	1. 4.41
84891	—— T.	FO (G)	23.10.41
3440	Irving, C. M.	ASO (WAAF)	6.10.41
72865	—— E. H.	FL	15. 8.41
61586	—— G.	PO (ASD)	10. 3.41
39739	—— G. F.	FL	15.10.40
111275	—— H. L.	APO (Tr)	6. 2.41
75735	—— J. D. [25]	SL (ASD)	20. 5.41
78651	—— K. G.	FL (M)	16. 4.41
75528	—— L. H. F.	FL (ASD)	21. 5.41
39531	—— N. R.	SL	1.12.41
358891	—— R. A.	WO	1. 3.40
80892	—— W. L.	FL (N)	14. 6.41
73882	Irwin, B. F. S.	FO (ASD)	27. 5.40
108909	—— H. C. D.	PO (ASD)	1.11.41
60289	—— J.	FO	3.11.41
67896	—— K. T.	APO (Tr)	24. 3.41
100136	—— R.	PO (ASD)	27. 8.41
72866	Isaac, A. C. T. [25]	FO (T) (e)	9. 9.39
	—— F. H.	SL	1. 2.35
72681	—— F. S. [19*a*]	FL (ASD)	1.12.41
353776	—— H. H.	WO	15. 3.41
78584	—— H. W.	FO (ASD)	26. 3.41
102232	—— I. C. E.	APO (E)	18. 7.41
65251	—— I. L.	APO (Tr)	21. 4.41
	—— J. P.	FO (ASD)	9. 9.39
63968	—— K. B.	PO (ASD)	9. 5.41
	—— N. R.	APO	8. 3.37
21231	—— P. N.	SL (A)	1. 9.41
100396	—— T. M.	APO (Tr)	21. 5.41
73245	—— T. P.	FL (ASD)	1.12.41
88174	Isaacs, B. R.	FL (M)	15.11.41
106044	—— C. F.	PO (O)	5. 8.41
78403	—— E. H.	FO (E)	16. 5.41
83554	—— G. V.	FO (E)	20. 8.41
78781	—— J. B.	FO (ASD)	15. 4.41
60909	—— L. A.	PO (ASD)	7. 2.41
46898	Isaacson, A. I.	PO	4.10.41
37103	Isacke, C. G.	SL	1.12.40
77940	Isbell, G. A.	FO (G)	20. 4.41
88801	Isdell Carpenter, R. I. H.	FO (ASD) ..2	1. 1.41
32103	Isemonger, A. D.	SL	1. 6.41
848	—— J. M.	ASO (WAAF)	29. 7.40

Personal No.	Name.	Rank.	Seniority.
63568	Isherwood, C.	APO (Tr)	2. 2.41
66037	—— C. F.	PO (T) (S)	20. 9.41
	—— H. B. [7]	—	—
77636	—— V. E. A.	FO (ASD)	16.11.40
89874	Isitt, S. C. R.	PO (ASD)	3. 1.41
	Isle, E. [22]	—	—
09219	Islip, F. J.	FO (ASD)	31.12.40
237	Ison, E.	ASO (WAAF)	22. 9.39
108021	—— F. J. E.	PO (G)	11.10.41
40915	—— T. E.	FL	3. 9.41
42347	Isted, D. J.	FO	13. 1.41
	Ivelaw-Chapman, R. [10b]	GC	1.12.40
43172	Ivemey, R. G.	FO	1. 4.41
	Ivens, F. R. [7]	—	—
	—— T. S.	GC (T) (a)	1. 1.40
60995	Iverson, S.	FO (D)	7. 2.41
60910	Ives, A. H.	PO (ASD)	7. 2.41
74141	—— E. L.	FL (ASD)	6. 2.41
102812	—— F. W.	APO (Tr)	1. 2.41
501	—— H. M.	SO (WAAF)	1.12.41
77804	—— J. E.	FO (T) (S)	1. 9.40
87831	—— W. L.	FO (ASD)	1.11.41
86384	Iveson, D.	FO	29. 9.41
105483	—— E. M.	PO (ASD)	30.10.41
62748	—— M. S.	PO (ASD)	21. 3.41
70341	Ivey, L. W.	FL	3. 9.40
22086	Ivins, D. V.	WC	1.12.40
81404	—— F.	FO (G)	28. 7.41
81271	Ivison, B. M.	FO (ASD)	1. 7.41
66974	—— N. W.	APO (Tr)	12. 4.41
66123	Izard, J. B.	PO (ASD)	12. 5.41
75453	Izat, R. G. H.	SL (A)	1. 6.40
102233	Izzard, A. T.	APO (E)	18. 7.41

Personal No.	Name.	Rank.	Seniority.

Personal No.	Name.	Rank.	Seniority.
	J		
78652	Jack, A. H.	FL (M)	16. 4.41
91043	—— A. J.	FL (B)	1.12.41
90170	—— Daniel M.	SL	1.12.41
77586	—— David M.	FO (T) (S)	11. 8.41
86650	—— E. D.	FO	25. 9.41
100268	—— J. A.	APO (Tr)	7. 4.41
90185	—— J. L.	SL (ASD)	15. 8.41
3739	—— L. E.	ASO (WAAF)	27.10.41
87659	—— P.	PO	3.11.40
62923	—— R. C.	APO (Tr)	27. 3.41
21299	—— R. R.	FL (A)	1. 6.41
105142	—— T. A. M.	PO	3. 9.41
60214	—— W.	PO (ASD)	17. 1.41
76190	—— W. M.	FL (B)	1.12.41
88088	Jacka, A. A.	FO (ASD)	1.11.41
67408	Jackaman, A.	APO (Tr)	29. 3.41
83940	—— A. C. M. [8*a*]	FL (ASD)	25. 7.41
35360	—— C. T.	LO (T) (S)	6. 3.40
335950	—— J. E.	WO	1. 6.41
105239	Jackett-Simpson, R.	PO (ASD)	29.10.41
40301	Jacklin, D. H.	FL	27. 4.41
80036	—— E. W. S.	FO	25. 8.39
39284	—— J. E. F.	FL	3. 9.40
79922	Jackman, G. H.	FO (E)	24. 7.41
21057	—— H. D.	Wg. Cr. (E)	1. 9.40
86736	—— H. G.	FO (B)	25. 6.41
110812	—— J.	PO	15.11.41
21157	—— K. A.	Wg. Cr. (A)	1. 9.41
78032	—— P. E.	FO (ASD)	15. 3.41
80921	—— W. F.	FO (ASD)	17. 6.41
103062	Jacks, E.	PO (T) (e)	10.11.41
1341	—— M.	ASO (WAAF)	2.11.40
65409	—— W. G. C. [25*a*]	PO (E)	3. 5.41
113680	Jackson, Albert	APO (Tr)	31.10.41
81474	—— Arthur	FO (T) (S)	28. 6.41
108714	—— A. C.	PO (ASD)	10.12.41
33261	—— Ashley D.	SL	1.12.41
73246	—— Albert D.	FO (T) (S)	26. 6.39
31333	—— Austin E.	FL (E)	1. 9.41
564741	—— Albert E.	WO	15.11.41
83555	—— A. F.	FO (E)	27. 9.41
	—— Alan H.	GC	1. 7.30
107010	—— Albert H.	APO (Tr)	18. 7.41
65278	—— A. K.	APO (Tr)	25. 4.41
113732	—— Alfred R.	APO (Tr)	28.10.41
86893	—— Arthur R.	FO (ASD)	12.10.41
41293	—— Arthur S.	FL	3. 9.41
90729	—— Alan S.	Wg. Cr. (B)	1. 9.41
61894	—— A. W.	FO (D)	18. 2.41
62356	—— A. W. B.	PO (B)	18. 2.41
68494	—— C. B.	APO (Tr)	1. 4.41
64199	—— Charles E.	PO (E)	9. 1.41
72506	—— Cyril E.	FL (E)	1. 9.41
45787	—— C. G.	FO (ASD)	23. 4.41
110088	—— C. J.	PO (ASD)	3.11.41
2472	—— C. L.	ASO (WAAF)	4. 8.41
61719	Jackson, C. N.	APO (Tr)	27. 2.41
81405	—— D. A.	FO (G)	28. 7.41
65035	—— D. J. F.	PO (ASD)	26. 4.41
39989	—— D. J. G.	FL	24.12.40
45334	—— D. W.	PO	15. 2.41
69795	—— Ellis	APO (Tr)	28. 4.41
106838	—— Edward	PO (ASD)	29.10.41
2451	—— E.	ASO (WAAF)	4. 8.41
109125	—— E. Anstee	PO (G)	18.10.41
72277	—— E. Arthur	FL (E)	1. 3.41
35078	—— E. D.	SL (T) (e)	1. 6.41
111823	—— E. E.	APO (E)	21.11.41
77068	—— E. G.	FO (T) (e)	24. 6.41
39532	—— E. J. P.	FO	21. 7.39
68310	—— E. R.	PO (ASD)	6. 8.41
	—— F. [7]	—	—
105484	—— F.	PO (ASD)	30.10.41
104924	—— F. A.	PO (ASD)	18.10.41
104877	—— F. B. H.	PO (ASD)	22.10.41
87922	—— F. C.	PO (ASD)	9.11.40
80567	—— F. G. W.	FO (B)	15. 4.41
101801	—— F. S.	FO (M)	4. 7.41
109354	—— F. Shilton	PO	25. 9.41
62940	—— F. T.	APO (Tr)	28. 3.41
66739	—— F. W.	APO (Tr)	27. 2.41
346392	—— F. W. G.	WO	1. 1.41
359814	—— G. E.	WO	1. 1.41
	—— G. F. [24*b*]	—	—
63634	—— G. H.	APO (Tr)	5. 4.41
	—— G. R.	FL (RAFO)	1. 1.35
111915	—— G. S.	APO (Tr)	18.10.41
64141	—— H. C. O.	APO (Tr)	31. 3.41
89724	—— Harold	PO (ASD)	31.12.40
105240	—— Henry	PO (ASD)	29.10.41
108715	—— Harry	APO (ASD)	10.10.41
109464	—— Horace	PO (ASD)	27.10.41
103240	—— H. G.	PO (ASD)	1.10.41
	—— H. H.	FO (A)	13. 9.40
85318	—— H. L.	FO (ASD)	3. 9.41
63098	—— H. S.	PO	23. 3.41
33139	—— I. C.	SL	1. 6.40
102908	—— I. K.	APO (Tr)	21. 6.41
514113	—— James	WO	1. 3.41
268859	—— Joseph	WO	21. 8.35
87130	—— Joseph	FL (ASD)	1. 8.41
100663	—— Julian	PO (T) (S)	4. 7.41
110772	—— J.	APO (Tr)	1.10.41
63635	—— J. B.	APO (Tr)	5. 4.41
64058	—— J. C.	APO (Tr)	1. 2.41
	—— J. D.	M (PMNS)	1. 8.35
72995	—— J. E.	FL	4. 9.41
105241	—— J. H.	PO (ASD)	29.10.41
110052	—— J. I.	PO (ASD)	24.12.41
102057	—— J. K.	PO	26. 7.41
42505	—— J. M.	FO	10. 2.41
108175	—— J. N.	APO (T) (e)	14.11.41
44031	—— J. R.	FL (ASD)	16. 8.41
85143	—— J. T. H.	FO (ASD)	7. 9.41
60911	—— John W.	PO (T) (e)	7. 2.41
100474	—— Joseph W.	FO (M)	24. 6.41
75400	—— K.	FL (D)	12.10.40
75453	—— K. V.	FL (M)	17.10.40
109086	—— L.	PO (ASD)	24.12.41
31062	—— Lionel A.	SL (E)	1. 6.40
76405	—— Leonard A. [18*a*]	LO (T) (e)	24. 2.41
62704	—— L. J.	PO	27. 3.41
1104	—— L. M.	ASO (WAAF)	31. 8.40

Personal No.	Name.	Rank.	Seniority.
	Jackson, M.	FO (ASD)	8. 9.39
1586	—— M. A.	ASO (WAAF)	5. 2.41
88394	—— M. E.	FO	19.11.41
527	—— M. E. R.	SO (WAAF)	1.12.41
	—— M. G.	S (PMNS)	1. 4.41
86860	—— M. H. H.	FO (ASD)	11.10.41
66280	—— M. L.	APO (Tr)	15. 3.41
81173	—— M. R.	FO (T) (s)	16. 8.41
75329	—— N.	FL (M)	21. 9.40
61872	—— N. J.	FO (M)	18. 2.41
46534	—— N. V.	PO (G)	19. 8.41
82469	—— O. A. G.	FO (ASD)	24. 7.41
78323	—— P.	FO (ASD)	1. 4.41
42607	—— P. A. C.	FO	6. 4.41
	—— Percy H.	PO (*ret*)	30. 7.26
63537	—— P. M.	APO (Tr)	1. 2.41
336703	—— R.	WO	15. 9.39
85250	—— R. Arthur	FO	14. 9.41
102408	—— R. Anderson	APO (Tr)	27. 5.41
23351	—— R. C.	FL (M)	16.11.38
362032	—— R. C. V.	WO	1. 6.41
66976	—— R. E.	APO (Tr)	13. 4.41
106347	—— R. G.	PO (T) (e)	14.11.41
102898	—— R. H.	APO (Tr)	14. 6.41
89141	—— R. J.	PO (ASD)	7.12.40
35269	—— R. J. B.	FL (T) (e)	16. 3.41
44499	—— R. T.	FL (ASD)	7. 8.41
70343	—— Ronald W.	SL (T) (e)	1. 3.41
79270	—— Robert W.	FO (ASD)	14. 5.41
79252	—— S.	FO (B)	25. 4.41
70344	—— S. P.	FO	1. 9.39
89923	—— S. V. A.	PO (ASD)	10. 1.41
85348	—— S. W.	FO (ASD)	16. 9.41
90754	—— T. C.	FL	21. 9.41
65683	—— T. D.	PO (ASD)	12. 5.41
79631	—— T. Hanning	FO (T) (e)	17. 9.41
102899	—— Theodore H.	APO (Tr)	14. 6.41
108209	—— Thomas	APO (Tr)	13. 8.41
83912	—— V. A.	FO (ASD)	10. 8.41
16246	—— V. B. J.	Wg. Cr.	1. 9.40
109541	—— W. H. A.	PO	18.10.41
85394	—— W. J. S.	FO (ASD)	1. 8.41
65453	—— W. S.	FO (D)	22. 4.41
02192	Jackson-Taylor, P. S. [10]	SL	3.12.39
74522	Jacob, A. F. F.	FL (ASD)	2.12.40
87394	—— A. N.	FO	2.11.41
	—— E.	S (PMNS)	2. 4.41
63713	—— E.	APO (Tr)	9. 4.41
61961	—— E. H.	PO	23. 2.41
65317	—— E. W.	APO (Tr)	26. 4.41
81241	—— G.	FO (ASD)	21. 5.41
69066	—— G. H. L.	APO (Tr)	21. 3.41
45504	—— H. F.	PO (T) (s)	30. 1.41
86242	—— H. P.	PO (ASD)	4. 8.41
102605	—— L. M.	PO (G)	13. 7.41
102623	—— W. C.	PO	23. 7.41
100892	Jacobi, E.	APO (Tr)	17. 5.41
112159	—— R. B.	APO (T) (s)	21.11.41
82698	—— S. J.	FO	27. 7.41

Personal No.	Name.	Rank.	Seniority.
	Jacobs, B. [7]	—	—
103488	—— C. R.	PO	12. 5.41
112160	—— D.	PO (G)	31.10.41
2051	—— E.	ASO (WAAF)	31. 5.41
61710	—— E. J., M.C.	APO (Tr)	21. 2.41
	—— F. T.	FO	1.10.19
78685	—— H.	FO (G)	29. 5.41
106276	—— J.	PO (E)	28.11.41
518448	—— Jack	WO	1. 9.41
88629	—— J. H.	FL (M)	26.11.41
110240	—— J. O. H.	APO (T) (s)	31.10.41
87741	—— J. P. H.	FO (B)	11.10.41
82488	—— L. J.	FL (M)	23. 7.41
44289	—— N. C.	FO (ASD)	23. 9.40
349832	—— P. M.	WO	1.11.40
100816	—— P. R.	APO (Tr)	10. 3.41
67638	—— T. F.	PO	11. 5.41
10039	—— V. J. B. [23]	SL (E)	1. 6.34
509341	Jacobsen, B.	WO	1. 7.41
39880	Jacoby, R. H.	FL	10. 2.41
72682	Jacques, D. L. [21]	FL (ASD)	1. 5.41
	—— G. A. L. [7]	—	—
69650	—— T.	APO (Tr)	1. 2.41
60705	—— T. B.	FO (E)	18. 4.41
3118	Jacquest, M. I.	ASO (WAAF)	22. 9.41
64059	Jaegar, J. C.	APO (Tr)	1. 2.41
24235	Jaffé, A. D.	FL	28. 3.40
104789	—— H. M.	PO (ASD)	15.10.41
45509	Jaffrey, F. G.	FO (ASD)	21. 1.41
85292	Jaffrey-Jones, N.	FO (B)	5. 9.41
39634	Jaggard, H. R.	SL	1.12.41
102545	—— R. G. D.	PO	11. 6.41
21252	—— R. G. P.	SL (A)	1. 9.41
73247	Jagger, E. T.	FO (ASD)	7. 9.39
61845	—— H.	PO (A)	10. 5.41
2591	—— J.	ASO (WAAF)	11. 8.41
109126	—— J. A.	PO (ASD)	20.12.41
	Jaggs, W. F. [18*a*]	—	—
590320	Jago, F. H.	WO	1. 9.41
	Jagoe, *Rev.* J. A.	GC (Ch)	6. 3.33
63198	Jagot, E. C. T.	PO (ASD)	4. 4.41
65379	Jakeman, A. T.	APO (Tr)	28. 4.41
68914	—— F. G.	APO (Tr)	1. 4.41
	Jakimowicz, S. T. [18]	—	—
70905	Jamblin, C. A.	FL (T) (s)	1. 6.41
43202	James, A.	FO	1. 4.41
350204	—— A. A. P.	WO	30. 9.39
104878	—— A. E. E.	PO (ASD)	22.10.41
	—— A. F.	GC	1. 3.41
106277	—— A. G.	PO (E)	28.11.41
37181	—— A. G. T.	SL	1.12.40
88733	—— A. H.	PO (B)	5. 9.40
60307	—— A. I.	FO	29.11.41
110742	—— A. J.	APO (Tr)	20. 9.41
103805	—— A. O.	PO (ASD)	9.10.41
44147	—— Alfred R.	FO (T) (e)	14. 3.40
65252	—— Arthur R.	APO (Tr)	24. 4.41
72260	—— A. W. D. [71]	FO	2.12.39
	—— A. W. H.	SL (*ret*)	1. 4.18
577	—— B.	ASO (WAAF)	20. 4.40
100185	—— B.	PO (ASD)	30. 8.41
42232	—— B. A.	FO	9.12.40

Personal No.	Name.	Rank.	Seniority.
104921	James, B. A.	PO (ASD)	29.10.41
913	—— B. E.	ASO (WAAF)	27. 7.40
108716	—— B. W. Le M.	PO (ASD)	10.12.41
41792	—— C.	APO	29. 3.39
505051	—— Colwyn	WO	1. 1.41
77391	—— C. G.	FL (T) (e)	13.10.40
	—— C. E. H.	GC	1. 4.39
61372	—— Cadwor H.	PO (ASD)	21. 2.41
101677	—— Charles H.	PO (ASD)	18. 9.41
64299	—— C. H. L.	PO	6. 4.41
64573	—— C. L.	APO (Tr)	16. 4.41
70345	—— C. N.	FO (ASD)	2. 9.39
63714	—— C. R.	APO (Tr)	9. 4.41
60185	—— D.	PO (ASD)	16.12.40
72867	—— Dennis C.	FL (ASD)	3. 1.41
62705	—— Derick C.	PO	27. 3.41
3589	—— D. E.	ASO (WAAF)	21.10.41
108069	—— D. G.	PO	4.10.41
106645	—— *Rev.* D. H.	SL (Ch)	17. 9.41
83366	—— D. K.	PO (T) (e)	2. 8.40
66791	—— D. W.	APO (Tr)	13. 3.41
87346	—— E.	FO	19.10.41
81555	—— E. A.	FO (A)	18. 5.41
72950	—— F.	FO (ASD)	13. 5.40
63715	—— F. D.	APO (Tr)	9. 4.41
74143	—— F. F.	SL (ASD)	26. 5.41
85622	—— E. F. G.	FL (M)	24. 9.41
104551	—— E. P.	PO	20. 8.41
42608	—— F. H.	FO	2. 3.41
80568	—— F. S.	FO (B)	25. 4.41
23378	—— G.	SL (M)	1.12.41
77895	—— G. C. W.	FL (M)	5. 3.41
66799	—— G. D.	APO (Tr)	14. 3.41
101133	—— G. R.	PO (ASD)	30. 8.41
81615	—— G. Thomas	FO	1. 4.41
82477	—— G. Treharne	FL (M)	15. 7.40
	—— H. A.	WO	30. 9.39
	—— H. H.	SL (*ret*)	17. 7.29
108122	—— H. M.	PO (ASD)	10.12.41
73248	—— H. V.	FL (ASD)	1.12.41
105783	—— H. W.	PO (E)	7.11.41
62230	—— J.	FO (M)	28. 2.41
111824	—— J. A.	APO (E)	21.11.41
45137	—— J. C.	PO (T) (s)	28.10.40
65634	—— J. E.	PO (ASD)	2. 5.41
85826	—— J. H.	FO (ASD)	13. 9.41
83632	—— K. F.	PO (A)	21. 9.40
100960	—— K. M.	PO (A)	12. 9.41
68074	—— K. T.	PO (A)	8. 8.41
110237	—— K. W.	APO (T) (s)	31.10.41
74641	—— Lewis	FL (D)	18. 9.40
69139	—— Leslie	APO (Tr)	8. 4.41
46165	—— L. C.	PO	12. 7.41
42821	—— L. G.	FO	9. 5.41
62723	—— L. K.	PO (ASD)	28. 2.41
331304	—— L. S.	WO	1. 6.40
37770	—— L. V.	SL	1.12.41
102210	—— M. A. C.	PO (ASD)	25. 9.41
41424	—— M. Hamilton	FL	3. 9.41
107495	—— M. Hilton	PO (G)	6. 9.41
	—— M. J. [24]	GC (E)	11. 3.40
87111	—— O.	FO (ASD)	29.12.40
62386	—— P. [25]	PO (ASD)	14. 3.41
78472	—— Percy H.	FL (ASD)	1. 7.41
105784	—— Philip H.	PO (E)	7.11.41

Personal No.	Name.	Rank.	Seniority.
83276	James, P. S.	PO	4. 8.40
38045	—— *Rev.* P. W.	SL (Ch)	1. 9.36
43755	—— Ralph	FO (ASD)	25. 4.41
64120	—— Robert	APO (Tr)	6. 3.41
103806	—— R. A.	PO (ASD)	9.10.41
	—— R. C. [8]	—	—
73249	—— R. E.	FL (ASD)	1.12.41
87560	—— R. F.	FO (ASD)	24. 7.41
23169	—— R. G.	SL (M)	30. 6.41
90911	—— R. Hawels	FL (B)	1.12.41
39208	—— R. Hereford	SL	1.12.41
103807	—— R. Hamilton	PO (ASD)	9.10.41
108392	—— R. R.	APO (E)	10.10.41
89638	—— R. R. C.	FO (ASD)	2. 7.41
108839	—— Ralph W.	PO	2.10.41
89469	—— Roden W.	PO (ASD)	13.12.40
46012	—— S. E. St. J.	PO (ASD)	27. 8.41
364010	—— S. R. T.	WO	1. 3.40
364180	—— S. S.	WO	1. 6.40
40302	—— T.	FL	27. 3.41
75835	—— T. A.	FL (M)	1.11.40
61144	—— T. E.	PO (ASD)	14. 3.41
66743	—— T. H.	APO (Tr)	28. 2.41
64093	—— Thomas John	APO (Tr)	6. 2.41
101880	—— Thomas John	APO (Tr)	26. 4.41
69006	—— T. R.	APO (Tr)	14. 2.41
21082	—— T. Spencer	Wg. Cr. (E)	11. 3.41
69614	—— T. Stephen	PO (ASD)	27. 8.41
109791	—— T. Stanley	APO (Tr)	1. 8.41
74604	—— T. W.	FL (E)	1.12.41
	—— W. [24*c*]	—	—
79130	—— W. B.	FL (M)	30. 4.41
68507	—— W. Beynon	APO (Tr)	3. 4.41
13058	—— William E.	Wg. Cr. (T) (e)	1. 3.40
103370	—— Wallis, E.	PO (A)	3.10.41
87308	—— W. F. H.	PL (A)	14.12.41
102964	—— W. G.	PO	12. 5.41
67482	—— W. H.	APO (Tr)	21. 4.41
35270	—— W. J.	FL (T) (e)	9. 3.41
83676	—— W. L.	FL (M)	13. 8.41
68398	—— W. P.	APO (Tr)	15. 3.41
113671	—— W. R.	APO (Tr)	27.10.41
68495	Jameson, C.	APO (Tr)	1. 4.41
39791	—— I. S.	SL	1.12.41
74523	—— John	FO (ASD)	1. 5.40
64787	—— James	PO (E)	5. 9.41
61611	—— J. H.	PO (ASD)	21. 3.41
37813	—— P. G.	SL	9. 9.41
81923	—— R. S.	FO	29. 6.41
102083	—— T. S.	PO	10. 7.41
65603	—— V. O.	APO (T) (s)	2. 5.41
69880	Jamie, R.	APO (Tr)	13. 5.41
86501	Jamieson, A. M.	FO (ASD)	4.10.41
46899	—— B. I.	PO	4.10.41
72057	—— G. A.	SL (M)	1. 6.41
65462	—— *Rev.* H. M.	SL (Ch)	21. 4.41
79719	—— John	FL (M)	28. 5.41
68075	—— John	PO (E)	8. 8.41
69747	—— J. A.	APO (Tr)	9. 4.41
101252	—— J. E.	PO (ASD)	11. 9.41
83708	—— J. P.	FO	30. 5.41
	—— L. N.	S (PMNS)	1.10.39
69870	—— N. R.	APO (Tr)	12. 5.41

Personal No.	Name.	Rank.	Seniority.
65982	Jamieson, P. W.	PO	2. 4.41
	—— R. J. [21b]	—	—
78728	—— R. W.	FO	1. 4.41
	—— T. M. U. [25]	—	—
87876	—— Wm.	PO (ASD)	8.11.40
109633	—— Wm.	PO (ASD)	17.12.41
590537	—— W. M.	WO	1. 6.41
76913	Jamison, R. McK.	FO (G)	26. 2.41
66224	—— W. B.	APO (Tr)	3. 3.41
46981	Jane, A. H.	APO (T) (e)	23. 8.41
81130	—— R. H.	FO (T) (e)	12. 1.42
84058	Janes, C. W.	FO (B)	25. 6.41
41793	—— D. N.	FL	25.11.41
104582	—— F. C.	PO	23. 8.41
100161	—— N. T.	PO (ASD)	27. 6.41
3514	—— P. M.	ASO (WAAF)	13.10.41
31279	—— D. McD.	FL (E)	1. 6.41
69969	Janus, F.	SL (M)	13. 6.41
87004	Jaquemet, A. E.	PO (T) (s)	21. 8.40
	Jaques, G. A. L.	[8] —	—
29154	—— J. N. [25f]	Wg. Cr.	1. 6.41
3118	Jaquest, M. I.	ASO (WAAF)	22. 9.41
60705	—— T. B.	APO (E)	31. 1.41
33060	Jarand, A. H.	SL	1. 8.39
81769	Jarboe, P. N.	FO (T) (e)	28.10.41
37560	Jardine, A. M.	SL	1. 9.41
63636	—— Matthew	APO (Tr)	5. 4.41
101678	—— Matthew	PO (ASD)	18. 9.41
454	—— S. F.	SO (WAAF)	1.12.41
63009	Jarman, A. E.	APO (Tr)	31. 3.41
63199	—— A. S.	PO (ASD)	4. 4.41
105911	—— C. T.	PO (ASD)	5.11.41
75675	—— G. S.	FL (CC)	30. 1.39
29211	—— G. T.	Wg. Cr.	1. 3.41
86718	—— G. W.	FO	19.10.41
90631	—— H. L.	FO (B)	6.12.39
89205	—— H. T.	PO (ASD)	30.12.40
107092	—— L.	APO (Tr)	31. 7.41
27227	—— L. E.	Wg. Cr.	1.12.40
31041	—— W. G. R.	Wg. Cr. (E)	1. 9.41
46534	Jarmin, J.	WO	31.12.35
69666	Jarratt, E.	APO (Tr)	25. 2.41
98142	—— G. F.	PO (ASD)	7.12.40
67102	—— C. R.	PO	19. 5.41
362749	—— R. W.	WO	1. 2.41
46738	Jarrett, A. E.	PO (ASD)	10.12.41
2250	—— D. L.	ASO (WAAF)	5. 7.41
27088	—— G. W. J.	SL	1.12.41
101211	—— P. W.	PO (ASD)	14. 9.41
340831	—— R.	WO	10. 8.38
45160	Jarrold, J. A.	FO (ASD)	18.12.40
69225	Jarvis, A. C.	APO (Tr)	2. 5.41
	—— A. G.	FL (*ret*)	1. 1.24
		SL (ASD)	1. 9.39
590074	—— Albert H.	WO	1. 1.41
108303	—— Archibald H.	APO (Tr)	1. 8.41
110950	—— A. J. G.	PO (G)	18.10.41
44006	—— A. N.	FO (T) (e)	9. 5.40
60353	—— C. E.	FO (ASD)	12.11.40
81217	—— C. H.	FO (ASD)	1. 5.41
109500	—— D. E.	PO (O)	24.10.41
105485	—— E. F.	PO (ASD)	30.10.41
102382	Jarvis, F. J.	APO (Tr)	6. 5.41
103109	—— G. E. C.	PO (ASD)	1.10.41
66970	—— H.	APO (Tr)	11. 4.41
73968	—— H. F. T.	FO (Met)	30.10.40
46034	—— H. McG.	FO (T) (e)	30. 4.41
43472	—— J. A.	FO	1. 4.41
69225	—— J. A. W.	APO (Tr)	1. 5.41
66387	—— J. W. S.	APO (Tr)	21. 4.41
	—— L. W.	GC	1. 6.40
65279	—— P. N.	APO (Tr)	25. 4.41
103808	—— R. S. T.	PO (ASD)	9.10.41
105486	—— S.	PO (ASD)	30.10.41
81968	—— S. W.	FO (ASD)	10. 6.41
43862	—— V. C.	FO (T) (e)	14. 3.40
69803	—— W. C.	APO (Tr)	29.10.41
62473	—— W. J.	PO (ASD)	11. 4.41
	—— W. T.	WO	15. 8.39
83556	Jasper, L. D.	FO (ASD)	19. 8.41
106438	Jay, A. E.	PO (E)	17.10.41
89924	—— D. S.	PO (ASD)	10. 1.41
85631	—— *Rev.* E. G.	SL (Ch)	16. 9.40
104672	—— H. C.	APO (T) (e)	2. 7.41
86161	—— L. S.	PO (T) (e)	4.10.40
09198	—— N. H.	SL (ASD)	1.12.41
242033	—— N. L.	WO	20. 6.39
90011	—— R. E.	SL	1.12.41
81156	—— S. L.	FO (ASD)	25. 2.41
109231	—— W. R.	PO (ASD)	17.12.41
85740	Jayakar, J. M. R.	FO (ASD)	6.12.40
102472	Jaye, A. S.	APO (Tr)	25. 6.41
106165	Jayes, J. A.	PO	17. 9.41
64674	Jeacock, H. K.	APO (Tr)	20. 4.41
04077	Jeakes, J. K. A.	FL	1. 7.24
335559	Jeal, G. F.	WO	1. 9.40
	Jean, J. W.	GC	1.12.41
62885	Jeanes, F. J.	APO (Tr)	24. 3.41
62109	—— H. R. W.	PO (ASD)	4. 4.41
590440	Jeary, G. T.	WO	1. 7.41
43619	—— R. W.	FO	2. 1.41
103083	Jeavons, P. H.	PO (ASD)	18. 8.41
89065	Jebb, H. R. G.	FO (O)	29.10.41
72449	—— M.	FO	13. 3.40
105298	Jebson, A. E.	PO (E)	7.11.41
79240	Jeffcoat, H. J.	FO (G)	15. 6.41
3801	Jeffcock, F.	ASO (WAAF)	1.10.41
370291	Jefferies, A. R.	WO	1. 6.41
112961	—— E. B.	APO (Tr)	6.10.41
79045	—— H. B.	FO (ASD)	4. 5.41
47281	—— P. R.	PO	11.10.41
78932	—— T. G.	FO (ASD)	25. 4.41
100542	—— W. P.	PO	15. 1.41
103371	Jefferis, C.	PO (A)	3.10.41
72460	Jefferiss, F. J. G.	FL	18.10.39
104879	Jefferson, A.	PO (ASD)	22.10.40
	—— B. J.	ASO (WAAF)	12.10.41
69707	—— C. E.	APO (Tr)	24. 3.41
202208	—— G.	WO	1. 2.41
65435	—— H.	FO (M)	22. 4.41
05196	—— J. N.	Wg. Cr.	1.12.40
85009	—— S. F.	FO (O)	25. 8.41
29109	—— T. A.	SL	3. 9.41
101521	—— T. G.	PO	19. 7.41

Personal No.	Name.	Rank.	Seniority.
66816	Jeffery, A. E.	APO (Tr)	18. 3.41
62605	—— A. J. W.	APO (Tr)	24. 3.41
89228	—— A. R.	PO (E)	7. 3.41
60881	—— D.	PO (ASD)	6. 2.41
88346	—— D. G.	PO (E)	1. 2.41
85659	—— D. H.	FO	15. 9.41
105024	—— F. D. C.	APO (Tr)	5. 3.41
105785	—— H. G.	APO (E)	30. 8.41
43297	—— J. T. [25*b*]	FO (T) (a)	15. 2.40
46086	—— R. R.	PO	17. 6.41
43148	—— S. R.	FO	1. 4.41
46829	—— W. A.	PO (ASD)	17.12.41
68536	Jeffrey, G.	APO (Tr)	9. 4.41
107206	—— J. C. V.	APO (E)	2. 8.41
45115	—— W. Thomas	FO	1.10.40
66432	—— W. Tarver	PO (E)	25. 7.41
77296	Jeffreys, C. H.	FO (T) (e)	14. 8.41
73643	—— E. W.	FL (ASD)	29. 7.40
101546	—— G. S.	PO	3. 7.41
66092	—— R. D.	PO (ASD)	9. 5.41
88910	—— S. R.	FO (ASD)	5.11.41
72868	Jeffries, B. W.	FL (ASD)	1.12.41
41929	—— C. G. St. D.	FL	6.11.41
87144	—— C. R.	FO (T) (s)	4.10.41
74144	—— F. B.	FL (ASD)	1. 3.40
107916	—— N.	PO (O)	4.10.41
33262	—— R. K.	SL (T) (a)	1. 9.40
565683	—— W. A.	WO	1. 4.41
37954	Jeffs, F. R.	SL	1.12.41
85727	—— G. J. H.	FL (ASD)	1. 1.41
103809	Jehan, H. A.	PO (ASD)	9.10.41
104579	—— V. J. D.	PO (G)	23. 8.41
520585	Jelbart, R. M.	WO	1. 9.41
	Jelfs, C. V. [6]	—	—
64283	Jell, R. A.	PO (G)	9. 4.41
3716	Jelley, E. G.	ASO (WAAF)	27.10.41
100137	—— R. E.	PO (ASD)	27. 8.41
73250	Jellicoe, H. V.	FL (ASD)	1.12.41
78208	Jelpké, F. W.	FO (ASD)	31. 3.41
68559	—— J. A.	APO (Tr)	16. 4.41
60706	—— K. W.	PO (E)	18. 4.41
102360	Jenkin, E. A.	APO (Tr)	14. 3.41
61486	—— M. R.	PO	12. 2.41
104790	—— P. T.	PO (ASD)	15.10.41
353363	Jenkins, A. E.	WO	26. 9.39
62402	—— A. G.	PO (ASD)	15. 3.41
60361	—— A. G. R.	PO (ASD)	27.12.40
62829	—— A. H.	APO (Tr)	1. 2.41
86916	—— A. J. W.	FO (ASD)	14.10.41
65110	—— C. H.	APO (Tr)	1. 2.41
75714	—— C. J.	FO (ASD)	10.10.40
88040	—— C. L.	FO	7 11.41
72036	—— C. R.	FL (M)	26. 8.39
102480	—— D. E.	APO (Tr)	30. 6.41
85395	—— E. B. T.	FO (ASD)	23. 9.41
78599	—— E. L. B.	FO (ASD)	12. 4.41
101318	—— E. M.	APO (Tr)	13. 5.41
	—— E. L. F.	S (PMNS)	1. 4.41
23016	—— E. J.	FL (M)	9. 4.40
805184	—— F. A. C.	WO	1. 4.41
7972	—— *Rev.* F. C. V.	SL (Ch)	12. 3.40
44354	—— F. L.	Q	20. 6.40
346739	Jenkins, F. R.	WO	1. 6.39
62830	—— F. T.	APO (Tr)	1. 2.41
35045	—— F. W.	Wg. Cr. (T) (s)	1.12.41
62418	—— G.	PO (ASD)	24. 3.41
77649	—— G. D.	FO (ASD)	20. 2.41
101344	—— G. McL.	APO (Tr)	27. 5.41
	—— G. M. I.	S (PMNS)	10. 2.40
44555	—— G. R.	FO	7. 8.41
46946	—— G. W.	APO (T) (e)	23. 8.41
44195	—— H. A.	FO	21. 7.41
74019	—— H. B.	FO (T) (a)	4.11.39
22080	—— H. F.	SL	1. 9.39
106624	—— H. G.	PO (ASD)	12.11.41
23368	—— H. L.	SL (M)	1.12.41
26234	—— H. P.	Wg. Cr.	1. 3.41
108080	—— H. W. A.	PO (ASD)	10.12.41
100454	—— I.	APO (Tr)	30. 6.41
62559	—— I. G.	APO (Tr)	18. 3.41
65253	—— J. A.	APO (Tr)	24. 4.41
101299	—— J. B.	APO (Tr)	10. 4.41
113722	—— J. David	APO (Tr)	14.10.41
81869	—— J. Davis	FL (M)	9. 7.41
84829	—— J. E.	PO (A)	11.10.40
114862	—— John E.	APO (Tr)	5.11.40
72517	—— J. F. G. [22*a*]	SL	1.12.41
100219	—— J. M.	PO (ASD)	30. 8.41
73969	—— J. R.	FO (Met)	26.11.40
23292	—— J. R. R.	SL (M)	1.12.41
61896	—— J. W. S.	FO (D)	28. 2.41
75077	—— *Rev.* K. T.	SL (Ch)	11. 9.39
516048	—— L. J.	WO	1. 7.41
45827	—— L. M.	APO (T) (e)	13. 1.41
80893	—— N.	FO (ASD)	14. 6.41
45077	—— P. R. E.	PO	4. 6.41
363433	—— Richard	WO	1.12.40
45632	—— Rupert	PO (ASD)	17. 5.41
	—— R. F. [4. 7]	—	—
75138	—— R. H.	FL (A)	1.12.41
103810	—— R. G.	PO (ASD)	9.10.41
44732	—— R. J.	PO (E)	13.11.30
111059	—— R. K. E.	APO (Tr)	23. 9.41
347526	—— R. W. E.	WO	1.10.40
102710	—— S. B. G.	PO (ASD)	25. 9.41
74291	—— S. G.	FL (E)	1.12.41
109087	—— S. H.	PO (ASD)	24.12.41
77528	—— *Rev.* T. A.	SL (Ch)	13. 2.40
63637	—— T. H.	APO (Tr)	5. 4.41
61268	—— T. R.	PO	16. 2.41
1105	—— V. M.	ASO (WAAF)	31. 8.40
35126	—— W.	SL (T) (e)	1. 9.41
	—— W. E. [19*a*]	—	—
66949	—— W. J.	APO (Tr)	7. 4.41
05236	—— W. Stanley	Wg. Cr.	1. 3.41
45650	—— W. Spencer	PO	16. 4.41
110054	—— W. T. A.	PO (ASD)	24.12.41
	Jenkinson, A. F.	FL (CC)	6.11.41
104192	—— E. N.	FO (M)	25. 7.41
64531	—— R. G. L.	APO (Tr)	15. 4.41
88871	Jenks, I. S.	FO	19.11.41
21104	—— M. H.	Wg. Cr. (E)	11. 3.40
76379	—— N. S.	FO (ASD)	1.10.40
	—— V. D.	ASO (WAAF)	24. 1.40
67265	Jenkyn, R. J.	PO (ASD)	30. 7.41
83072	Jenkyn-Jones, A.	FO (ASD)	10. 7.41
28224	Jennens, L. W. V.	SL	3. 9.41

Personal No.	Name.	Rank.	Seniority.
62924	Jenner, C. W.	APO (Tr)	27. 3.41
13025	—— F. C.	FL	3. 9.40
63234	—— K. L. O.	PO (ASD)	26. 7.41
82801	—— T.	FO (ASD)	10. 7.41
43465	—— W. C. A.	FO	1. 4.41
1953	Jenney, E. D.	ASO (WAAF)	19. 5.41
354280	—— O.	WO	1. 9.41
86088	Jennings, A.	PO (T) (S)	27. 9.40
72684	—— E. D.	FL (ASD)	1.12.41
	—— E. F. [25*d*]	—	—
68246	—— F. S.	PO (ASD)	6. 6.41
108276	—— H.	APO (Tr)	24. 9.41
106278	—— H. G.	PO (E)	28.11.41
105487	—— H. J.	PO (ASD)	30.10.41
110792	—— H. W. F.	PO (O)	8.11.41
100419	—— J. C.	APO (Tr)	27. 5.41
81475	—— J. H.	FO (ASD)	12. 2.41
79923	—— J. L.	FO (E)	28. 4.41
69942	—— J. W.	APO (Tr)	11. 6.41
88387	—— L. D.	FO (N)	23.11.40
43447	—— L. F.	FO (T) (e)	14. 3.40
82822	—— M. R. N.	FO (ASD)	22. 7.41
37771	—— P. N.	SL	1. 9.41
111825	—— R. A.	APO (E)	21.11.41
42610	—— R. J.	FO (G)	27. 7.41
109432	—— T	APO (E)	24.10.41
100863	—— W. A.	APO (Tr)	5. 5.41
76598	—— W. E. F.	FO (T) (S)	10.12.40
334952	—— W. H.	—	22.11.38
68338	—— W. H. C.	APO (Tr)	1. 2.41
111227	—— W. L.	PO	29.10.41
344981	Jennison, A.	WO	1.11.41
88097	—— C.	FO (ASD)	9.11.41
67157	Jenny, J.	PO (ASD)	16. 5.41
87515	Jensen, C. L. R.	PO (ASD)	20.10.40
102058	—— F. W. M.	PO	17. 7.41
1146	Jenson, R.	ASO (WAAF)	7. 9.40
	Jenvey, A. W. [17]	—	—
80110	—— E. C.	PO	23. 4.41
108101	Jephcott, E. C.	PO (ASD)	10.12 41
110238	—— J.	APO (T) (e)	31.10.41
40623	Jephson, R. S.	FL	3. 9.41
110873	—— E. N.	PO	16. 6.41
89351	Jepson, A. O. S.	PO	6.12.40
109634	—— A. W.	PO (ASD)	17.12.41
87131	—— F.	FL (ASD)	1. 8.41
76406	—— G. B. [15]	FO (ASD)	27. 6.40
46929	—— H.	PO	18.10.41
62503	—— H. C.	APO (Tr)	1. 2.41
66283	—— J. C.	APO (Tr)	17. 3.41
40395	Jeremiah, D.	FL	25. 7.41
105242	Jeremy, R. G. W.	PO (ASD)	29.10.41
77023	—— W. H. R.	FL (M)	12.12.40
	Jermy, J. L.	S (PMNS)	1. 4.41
105910	Jerome, W.	PO (ASD)	5.11.41
	Jerram, N. M.	FL (M) (*ret*)	2. 4.30
	Jerrard, A.	FL (*ret*)	1. 1.27
	—— H. S. F. T.	GC (E)	1. 4.39
849	—— P.	ASO (WAAF)	29. 7.40
517972	—— A. B.	WO	1.10.41
90807	Jervis, H. V.	FO (B)	3. 9.40
326851	—— H. W.	WO	1. 7.37
359603	Jervis-Hunter, G.	WO	1. 6.40
104439	Jesse, R. H.	PO	16. 8.41
	Jessell, R. H. [5]	—	—
61032	Jesseman, A. G.	PO	14. 1.41
31395	Jesson, A. S.	FL (E)	1. 9.41
74259	Jessop, E. E.	PO (Met*)	19. 9.39
107511	—— H.	PO (ASD)	16. 8.41
75665	—— H. V.	FO (D)	31.10.39
76181	—— L. A.	SL (ASD)	1.12.41
68889	—— R.	PO (ASD)	13. 6.41
106571	Jessup, R. F.	PO (ASD)	15.11.41
106471	Jestice, *Rev.* A. B.	Ch (SL)	1. 9.41
33116	Jeudwine, J. R.	Wg. Cr.	1. 6.41
105243	Jevons, P. W.	PO (ASD)	29.10.41
100288	Jewell, Alfred J.	APO (Tr)	21. 4.41
77716	—— Arthur J.	FO (ASD)	23. 2.41
82341	—— D. S.	FO (T) (S)	12. 7.41
43392	—— J.	FO (T) (e)	14. 3.40
75029	—— J. E.	FO (ASD)	5.10.40
41294	—— J. M. H.	FL	3. 9.41
107207	—— J. R.	APO (E)	26. 9.41
61671	—— M. F. S.	APO (Tr)	1. 2.41
63099	—— P. W.	PO	23. 3.41
335344	—— W. F.	WO	11.11.39
86089	—— W. H.	PO (T) (e)	27. 9.40
68455	Jewells, A.	APO (Tr)	25. 3.41
104960	Jewesbury, E. C. O.	FL (M)	22. 8.41
70346	Jewett, G. P.	FO (GD*)	19.10.30
60054	Jewry-Harbert, *Rev.* R. E. R.	SL (Ch)	1. 1.41
79924	Jewson, C. B.	FO (E)	24. 7.41
74605	Jeyes, J. B.	FL (E)	1.12.41
85637	—— J. T. P.	FO	30. 9.41
107785	—— K. B.	FO (D)	3.10.41
68735	Jillings, A. D.	PO (O)	6.11.40
02194	—— D. S.	FL (*ret*)	1. 4.18
		SL (ASD)	1. 9.39
352497	Jimes, A. W.	WO	1. 3.40
518846	Jinks, G.	WO	1. 9.41
13075	Jinman, W. H.	Wg. Cr. (T) (e)	1. 3.41
60554	Job, M. S.	PO	23. 1.41
36102	Jobbins, L.	SL	1.12.41
82041	Jobling, F. V.	FO (ASD)	23.12.40
42842	—— G. B. W.	FO	25. 5.41
78000	—— G. C.	PO (T) (e)	7. 3.40
638	Jobson, B. E.	ASO (WAAF)	18. 5.40
679	—— H. D.	ASO (WAAF)	1. 6.40
43215	Joce, E. R. S.	FO (T) (a)	15. 2.40
	Jodhpur, *H.H. Maharajah of*	Hon. AC	27. 2.39
41027	Joel, L. J.	FL	3. 9.41
41184	—— P. C.	FL	3. 9.41
81482	—— S. H. J.	FL (ASD)	1. 7.41
82985	Joerin, F. C.	PO (G)	26. 8.40
68414	Johansen, E. U.	PO	23. 4.41
86719	John, A.	FO	19.10.41
84132	—— A. A.	FO (ASD)	6. 5.41
74370	—— A. C.	EO	—
		PO (ASD)	26. 9.39
20119	—— C.	Wg. Cr.	—
22142	—— C. S.	FL (RAFO)	19. 8.31
590344	—— D. A. W.	WO	1. 5.41
105786	—— D. G. L.	APO (ASD)	30. 8.41

Personal No.	Name.	Rank.	Seniority.
67769	John, D. M.	PO (ASD)	30. 5.41
110242	—— D. R.	APO (T) (s)	31.10.41
68943	—— E. M.	PO (ASD)	9. 8.41
47024	—— E. T.	PO (O)	22.10.41
62064	—— J. H.	PO (ASD)	7. 3.41
101170	—— L. W.	PO (ASD)	11. 9.41
509375	—— T.	WO	1. 1.41
85091	—— T. Alwyn	FO (ASD)	29. 8.41
112166	—— T. Arnold	APO (T) (a)	21.11.41
73769	—— W. R. [19*a*]	SL (ASD)	5.10.40
88599	Johns, A. L.	PO (ASD)	9.12.40
3784	—— A. L.	ASO (WAAF)	1.10.41
110055	—— D. A. W.	PO (ASD)	25.12.41
81823	—— D. M.	FO (ASD)	9. 2.41
46470	—— E.	PO (T) (e)	26. 5.41
45543	—— G. B.	PO	26. 3.41
83144	—— G. T.	FO (ASD)	29. 7.41
40918	—— G. T. R.	FL	3. 9.41
75950	—— H. R.	FO (E)	20. 1.41
105112	—— P. J.	APO (Tr)	1. 8.41
46836	—— R. A.	PO (ASD)	17.12.41
77436	—— R. H.	FO (T) (s)	3. 2.41
62925	—— R. P.	APO (Tr)	27. 3.41
104686	—— S. R.	APO (B)	14. 7.41
75010	Johnson, A.	FO (ASD)	10.10.39
41425	—— A. Allan E.	FO	3.12.40
109127	—— A. C.	PO (ASD)	20.12.41
61984	—— Alan E.	PO	7. 3.41
349973	—— Albert E.	WO	1. 8.40
36141	—— A. Forbes	SL	1.12.41
2475	—— A. Frank	FO (T) (a)	3. 9.40
36002	—— A. Frederick	Wg. Cr.	1. 6.41
44648	—— A. Leslie	FO (E)	25.11.41
107905	—— A. Louis	PO (ASD)	3.12.41
65280	—— A. P.	APO (Tr)	25. 4.41
3371	—— A. R.	ASO (WAAF)	6.10.41
90305	—— Alan S.	SL	1.12.41
44606	—— Arthur S.	FO	30. 8.41
31280	—— B. B.	FL (E)	1. 6.41
66117	—— B. H.	PO (ASD)	10. 5.41
2891	—— B. J.	ASO (WAAF)	8. 9.41
67330	—— B. S.	APO (Tr)	3. 3.41
101585	—— C.	PO	16. 7.41
104461	—— C. A. B.	PO	2. 8.41
79241	—— C. E.	PO (G)	27. 7.40
35164	—— C. G.	FL (T) (e)	6. 4.41
105488	—— Cecil H.	PO (ASD)	30.10.41
13182	—— Chas. H.	Wg. Cr. (T) (e)	1. 9.41
80559	—— C. L. N.	FO (O)	5. 5.41
31228	—— C. S.	FL (E)	1. 3.41
13174	—— C. T.	SL (ASD)	1. 9.39
		FL (*ret*)	1. 7.31
105299	—— C. W.	PO (E)	7.11.41
358929	—— Chas. W.	WO	15. 8.41
	—— D.	PO (B)	24. 8.39
72996	—— Donald George	FL	3. 9.41
60403	—— Donald George	PO (ASD)	24. 1.41
76306	—— Dudley G.	FO	13.11.40
76959	—— D. H. [18*a*]	FL (T) (s)	6. 2.41
88630	—— D. L.	FL (M)	26.11.41
103511	—— D. M.	PO	3. 8.41
	—— Dorothy M.	S (PMNS)	1. 4.41
45563	—— Edward	PO (T) (e)	15.11.40
110243	—— Eric	APO (T) (s)	2.10.41
100138	—— Ernest	PO (ASD)	27. 8.41
81797	Johnson, Edward B.	PO (ASD)	7. 7.41
111826	—— Ernest B.	APO (E)	21.11.41
410366	—— E. C.	WO	1. 9.41
	—— Eric D. [154]	AC	1. 7.40
46599	—— Ernest D.	APO (T) (e)	28. 7.41
	—— E. E.	S (PMNS)	1. 4.41
106794	—— E. F.	APO (B)	22. 7.41
1386	—— E. F. M.	ASO (WAAF)	27.11.40
	—— E. H. [8*a*]	—	—
89032	—— E. H. C.	PO (E)	21. 2.41
1177	—— E. M.	WAAF	14. 9.40
108041	—— E. R.	PO (O)	10. 6.41
303883	—— Frank	WO	1.10.38
590144	—— Frank	WO	15. 3.41
6391	—— Frank	WO	1. 7.41
87259	—— Frank	PO (T) (a)	26.10.40
14205	—— F. E.	SL (M)	14. 9.25
68563	—— F. H.	APO (Tr)	17. 4.41
103811	—— F. L.	PO (ASD)	9.10.41
103496	—— F. S.	PO	9. 7.41
69348	—— F. T. [25*a*]	PO (E)	22. 8.41
85137	—— F. William	PO (ASD)	2. 9.40
64219	—— F. Worthy	PO (A)	20. 2.41
69871	—— G.	APO (Tr)	12. 5.41
66540	—— G. Barry	PO	6. 5.41
83884	—— G. Burlingham	FO (ASD)	1. 4.41
82403	—— G. D.	FO (ASD)	19. 7.41
72560	—— G. Edmund	FO (T) (a)	25. 8.39
67770	—— G. Edwin	PO (ASD)	30. 5.41
69112	—— G. F.	APO (Tr)	31. 3.41
108410	—— G. H.	PO (ASD)	10.12.41
65715	—— Harold	APO (Tr)	1. 2.41
69003	—— Harry	APO (Tr)	10. 2.41
109352	—— Henry	PO (G)	4.10.41
37182	—— H. B.	SL	1. 3.41
78404	—— H. B.	FO (E)	10. 5.41
	—— H. L. C.	—	—
79831	—— H. O.	FO (ASD)	10. 6.41
104234	—— H. S.	FO (D)	8. 8.41
62926	—— H. W.	APO (Tr)	27. 3.41
65215	—— I. W.	APO (Tr)	16. 4.41
72869	—— James	FL (ASD)	1.12.41
66161	—— John	APO (Tr)	1. 2.41
348900	—— John	WO	15. 5.40
88364	—— Joseph	PO (A)	4. 1.41
	—— *Rev.* John	SL (Ch)	11.12.39
66373	—— James	APO (Tr)	10. 4.41
105113	—— John	APO (Tr)	1. 8.41
88347	—— J. C.	PO (E)	31. 1.41
16247	—— J. C. A.	Wg. Cr.	1. 6.40
18004	—— J. C. E. A.	Wg. Cr.	1. 3.39
83267	—— J. E.	FO	10. 8.41
66519	—— James E.	PO	16. 3.41
66033	—— J. H.	PO	9. 5.41
3810	—— J. H.	ASO (WAAF)	3.11.41
41586	—— J. R.	FL	3. 9.41
511894	—— J. U.	WO	1. 2.41
	—— K. D.	S (PMNS)	27. 1.33
89276	—— Laurence	PO (A)	15. 2.41
105489	—— Leonard	PO (ASD)	30.10.41
85698	—— Leslie	APO (G)	23. 8.41
68490	—— L. C.	APO (Tr)	31. 3.41
101775	—— L. F.	PO (E)	18. 9.41

Personal No.	Name.	Rank.	Seniority.
76914	Johson, L. G.	FO (G)	2. 3.41
80044	—— M. A.	FO	17.10.39
2778	—— M. C.	ASO (WAAF)	25. 8.41
	—— N. K. [9]	—	—
60041	—— P.	FO (D)	27.12.40
104791	—— P. K.	PO (ASD)	15.10.41
513865	—— P. S.	WO	1. 8.40
29141	—— P. W.	SL	1. 6.41
80562	—— R.	FO	5. 6.41
83426	—— R. A.	FO (ASD)	9. 8.41
100543	—— R. A. C.	PO	15. 1.41
46865	—— R. C.	PO (E)	5. 9.41
60273	—— *Rev.* R. E.	SL (Ch)	20. 1.41
66118	—— Richard B.	PO (ASD)	10. 5.41
63066	—— Ronald F.	PO	25. 3.41
	—— R. F. [3]	—	—
91761	—— R. F.	WO	1. 6.40
67483	—— R. G.	APO (Tr)	21. 4.41
	—— R. G. [24*a*]	—	—
75138	—— Reginald H.	PO (A)	9.10.39
72221	—— Ronald H.	FL (E)	1. 6.41
27178	—— R. I.	SL	3. 9.41
102084	—— R. K. H.	PO	12. 7.41
91153	—— R. M.	FL (ASD)	16. 1.40
67059	—— R. P.	PO	8. 5.41
246	—— R. R.	SO (WAAF)	21. 4.41
64253	—— *Rev.* R. Walgate	SL (Ch)	1. 4.41
72953	—— R. White	FO (ASD)	24.11.40
314812	—— R. William	WO	1. 8.40
88007	—— R. W. A.	FO (FO)	1.11.40
46294	—— S.	PO (ASD)	8.10.41
78494	—— S. B.	FO (ASD)	12. 3.41
62663	—— S. Cyril	PO (O)	20. 3.41
109710	—— S. Collingwood	PO (ASD)	10.12.41
102638	—— S. I.	APO (T) (S)	25. 7.41
40228	—— S. N.	FL	3. 9.41
63111	—— S. P. L.	PO	3. 4.41
69787	—— T. F.	APO (Tr)	25. 4.41
43643	—— T. F. S.	FO	9. 5.41
105786	—— T. G.	APO (E)	30. 8.41
74145	—— V. C. B. [1]	FL (ASD)	7. 5.41
104762	—— V. H.	PO (G)	19. 8.41
83487	—— W. Althan	FO (ASD)	30. 5.41
104991	—— W. Anderton	FO (M)	22. 8.41
43620	—— W. A. L.	FO	1. 4.41
64420	—— W. C.	APO (Tr)	1. 2.41
82505	—— W. J.	FO	1. 4.41
65169	—— W. T. W.	APO (Tr)	1. 3.41
342139	Johnston, Alfred	WO	1. 3.40
350074	—— Albert	WO	15. 5.40
88309	—— A. A.	FO (ASD)	22.11.41
90717	—— A. B.	SL (ASD)	1. 9.40
80083	—— A. C.	PO	2. 4.41
76368	—— A. Le B.	FO (ASD)	10. 9.40
40117	—— A. S.	FL	12. 2.41
80741	—— B. A.	FO (E)	24. 7.41
88475	—— B. S. B.	FO	10.11.41
81926	—— C. C.	FO	29. 6.41
69416	—— C. F.	APO (Tr)	26. 4.41
77772	—— *Rev.* David	SL (Ch)	7. 3.40
90831	—— Denis	FL (B)	1. 9.40
61904	—— D. G.	FO (D)	28. 2.41
73802	Johnston, D. W.	FL (Met)	31.10.39
33343	—— E. A.	FL	17. 6.41
87195	—— E. N.	FO (ASD)	17.10.41
29187	—— E. R. S.	SL (E)	1. 6.40
75709	—— F. N.	PO	27. 8.41
66885	—— G.	APO (Tr)	28. 3.41
90596	—— G. A. B.	FL	16. 9.41
24054	—— G. A. G.	Wg. Cr.	1. 6.40
72082	—— G. R. A. McG.	FO	20. 1.41
	—— G. S. N. [104]	GC	1. 3.40
590072	—— H.	WO	1. 9.41
88723	—— H. A. S.	PO	23.11.40
60649	—— H. C. F.	PO (ASD)	31. 1.41
87091	—— H. G.	PO (B)	21. 1.41
75084	—— Harold P.	SL (ASD)	1. 9.40
35203	—— Harry P.	FL (T) (S)	21. 3.41
620	—— H. V.	ASO (WAAF)	11. 5.40
81723	—— J. C.	FO (B)	24. 6.41
61747	—— James E.	APO (Tr)	4. 3.41
82211	—— John E.	PO (ASD)	21.11.40
350168	—— John F.	WO	15. 3.41
110745	—— Joseph F.	PO (ASD)	31.10.41
79813	—— J. G.	FO (T) (a)	7. 6.41
	—— J. M.	S (PMNS)	1. 4.41
110998	—— J. R.	APO (E)	19. 9.41
77225	—— K. R. H.	FL (ASD)	19. 1.41
39463	—— L. L.	SL	1.12.41
18214	—— L. M.	FO (ASD)	27. 9.41
113747	—— M.	APO (Tr)	2.12.41
3119	—— M. McK.	ASO (WAAF)	22. 9.41
68139	—— P.	PO	27. 5.41
75352	—— *Rev.* R. P. P.	SL (Ch)	10.10.39
67954	—— T.	APO (Tr)	7. 4.41
47280	—— T. A.	PO	11.10.41
86021	—— W. D.	PO (T) (e)	20. 9.40
561266	—— W. G.	WO	15. 8.41
34351	Johnstone, A.	FO (ASD)	7. 3.41
42313	—— A. N. W.	FO	20. 2.40
90163	—— A. V. R.	SL	1. 9.40
112991	—— C. C.	APO (Tr)	27.10.41
86022	—— C. M.	FO (ASD)	20. 9.41
43853	—— C. W.	FO (T) (a)	15. 2.40
86904	—— D. M.	PO (T) (s)	13.10.40
74754	—— E. A.	FL (ASD)	22. 4.41
366127	—— F.	WO	1. 7.40
61881	—— F. C.	FO (D)	17. 1.41
105490	—— F. D.	PO (ASD)	30.10.41
64265	—— F. M. V.	PO	22. 2.41
111480	—— G.	PO	4.11.41
75502	—— G. M.	FL (B)	1. 9.39
104532	—— I. A. B.	PO	10. 8.41
67505	—— J.	APO (Tr)	5. 5.41
109714	—— J. A.	PO (ASD)	10.12.41
561782	—— J. F.	WO	1. 4.41
89521	—— M. J. C. S.	FO (ASD)	14. 7.41
302783	—— M. R.	WO	1. 6.40
73644	—— Robert	FL (ASD)	10.12.39
358342	—— Ronald	WO	1. 1.41
111925	—— T. M.	APO (Tr)	27.10.41
89207	—— T. P.	PO (ASD)	30.12.40
80169	Joliffe, J. C. S.	PO (ASD)	24. 3.41
2633	Joll, E. R.	ASO (WAAF)	11. 8.41
90951	—— I. K. S.	FO	2.12.40
18248	Jolleff, H. C. V.	FL (ASD)	1.10.39
72870	Jolley, S.	FL (ASD)	1.12.41
10222	—— T. H.	SL (E)	1. 6.40
3678	Jolliffe, B. I.	ASO (WAAF)	27.10.41
	—— E. W. [21]	—	—

Personal No.	Name.	Rank.	Seniority.
102387	Jolliffe, H. H. V.	APO (Tr)	9. 5.41
89522	—— R. H. J.	PO (ASD)	20.12.40
	—— W. J.	FL (E)	1.12.41
85367	Jolly, E. H. P.	FO (ASD)	20. 9.41
68269	—— H. C.	PO (ASD)	20. 1.41
332149	—— J.	WO	1. 9.41
88240	—— K. F.	FO	7.11.41
107904	—— L. H.	PO (ASD)	3.12.41
88427	—— S. C.	FO	20.11.41
502	Jollye, I. A.	SO (WAAF)	1.12.41
89582	Jonas, K. G.	PO	3. 1.41
75424	—— L. G.	FO (ASD)	26. 9.40
26085	—— R. C.	Wg. Cr.	1. 9.40
74977	Jonckheere, U. P.	SL (ASD)	1.12.41
72340	Jones, Alan	FL (E)	1. 3.41
302903	—— Alfred	WO	1. 1.39
344603	—— Arthur	WO	1. 2.40
62504	—— Arthur	APO (Tr)	1. 2.41
63716	—— Alec.	APO (Tr)	9. 4.41
60650	—— Alfred	PO (ASD)	31. 1.41
113664	—— Arthur A.	APO (Tr)	20.10.41
07182	—— Augustus A.	FL	30. 6.31
43173	—— A. Bertie	FO	1. 4.41
64715	—— A. Burke	APO (Tr)	21. 4.41
76224	—— A. Cecil	FL (ASO)	24. 2.40
41587	—— A. Chave	FL	3. 9.41
80742	—— A. Clements	FO (E)	24. 7.41
100828	—— A. D.	APO (Tr)	3. 4.41
90804	—— A. Edward	FL (B)	24. 8.39
104543	—— Alfred E.	PO	20. 8.41
100300	—— A. Ernest	APO (Tr)	25. 4.41
61442	—— A. Farleigh	PO (E)	16. 5.41
362027	—— A. Frank	WO	1. 3.40
73750	—— A. Franklin	FL (ASD) / EO	1.12.41 / —
43813	—— A. Frederick	FO (E)	2. 5.40
45360	—— A. F. T.	FO (T) (a)	28.11.40
75778	—— A. Grant	PO (E)	20. 1.40
85368	—— A. Gwynne	FO (ASD)	20. 9.41
81218	—— Alan H.	FO (ASD)	28. 3.41
67108	—— Alan J.	PO (O)	25. 5.41
108391	—— Albert J.	APO (E)	10.10.41
90714	—— Alfred J.	FO (T) (e)	6. 12.39
107099	—— Arthur H.	APO (Tr)	7. 8.41
351943	—— Arthur J.	WO	26. 9.39
60791	—— A. J. G.	PO	14. 1.41
87156	—— A. J. J. M.	FO (ASD)	12.10.41
74525	—— A. K. H.	FO (ASD)	26. 9.40
87923	—— A. Llewellyn	FO (ASD)	9.11.41
89875	—— A. Leslie	PO (ASD)	3. 1.41
105300	—— A. M.	PO (E)	7.11.41
37503	—— A. N.	SL	1. 9.41
106059	—— A. O. M.	PO (ASD)	18.10.41
68732	—— A. P.	PO	12. 6.41
84823	—— A. R.	PO (ASD)	25. 4.41
78299	—— Alfred T.	WO	1. 7.41
35380	—— Arthur T.	FO (T) (a)	19. 6.39
68971	—— Austin V.	PO (ASD)	20. 8.41
105244	—— Allan V.	PO (ASD)	29.10.41
44163	—— A. W.	FL (ASD)	27. 8.41
60326	—— Basil	PO (O)	17. 1.14

Personal No.	Name.	Rank.	Seniority.
102593	Jones, A. W. I.	PO	5. 8.41
331380	—— Barker	WO	1. 3.40
63723	—— Brynmor	APO (Tr)	10. 4.41
65111	—— Bernard	APO (Tr)	1. 2.41
26140	—— Benjamin H.	Wg. Cr.	1. 3.41
62026	—— Brinley, H.	PO (T) (a)	8. 9.41
110729	—— Brinley, Haydn	APO (Tr)	18. 9.41
76174	—— B. I.	SL (ASD)	1.12.41
109465	—— B. L.	PO (ASD)	27.10.41
105491	—— B. M.	PO (ASD)	30.10.41
113658	—— Benjamin M.	APO (Tr)	15.10.41
37739	—— Bernard P. [22a]	FL	27. 7.40
73251	—— Bert P.	FO (ASD)	8. 9.39
107604	—— B. R.	PO (ASD)	3.12.41
40834	—— B. S.	FL	3. 9.41
	—— B. T.	FO (E)	31.10.39
63852	—— B. V. O.	PO (T) (E)	17. 3.41
2082	—— C.	ASO (WAAF)	16. 6.41
43693	—— C. A. T.	FL	1. 6.41
82002	—— C. B.	FO (ASD)	1. 7.41
110089	—— C. D. L.	PO (ASD)	3.11.41
74146	—— C. E.	FL (ASD)	1. 1.41
	—— *Rev.* C. E. G.	SL (Ch)	19.11.40
86214	—— Chas. F.	FO (ASD)	10.10.41
61206	—— *Rev.* Clifford F.	SL (Ch)	6. 2.41
81916	—— C. F. M.	FO	15. 6.41
37183	—— C. H.	SL	1.12.40
14162	—— C. Mc. C.	SL (M)	1. 6.41
63200	—— Chas. M.	PO (ASD)	4. 4.41
110241	—— Clarence M.	APO (T) (s)	2.10.41
109475	—— Christopher N.	PO (G)	11.10.41
66683	—— Cyril N.	PO (ASD)	13. 6.41
74776	—— Clement S.	FO (T) (s)	9. 8.40
103812	—— Cyril S.	PO (ASD)	9.10.41
21222	—— C. W. S.	SL (A)	1. 6.40
72686	—— D.	FL (ASD)	1.12.41
107605	—— D. A.	PO (ASD)	3.12.41
40119	—— D. A. E.	FL	12. 2.41
103813	—— David C.	PO (ASD)	9.10.41
90461	—— Dennis C.	FL (A)	1.12.40
89523	—— D. Gwilym	PO (ASD)	20.12.40
103814	—— D. George	PO (ASD)	9.10.41
77570	—— D. Haydn	FO (ASD)	14. 2.41
69208	—— D. Harold	APO (Tr)	29. 4.41
103815	—— D. J.	PO (ASD)	9.10.41
364897	—— D. L.	WO	15. 5.40
96565	—— D. H. C.	FO (D)	2. 5.41
107299	—— D. K.	PO (ASD)	26.11.41
87337	—— *Rev.* D. L.	SL (Ch)	21.10.40
63819	—— D. Morgan	PO	10. 4.41
105091	—— D. M.	APO (Tr)	25. 7.41
122	—— D. M. L.	Sq.O (WAAF)	1.12.41
108245	—— D. M. P.	PO (O)	11.10.41
78844	—— D. P.	FO (ASD)	28. 4.41
110236	—— D. S.	APO (T) (S)	31.10.41
105180	—— D. U.	PO (O)	8. 8.41
105492	—— D. V.	PO (ASD)	30.10.41
354544	—— D. W.	WO	1. 1.41
336605	—— Evan	WO	1. 3.40
364015	—— Elwyn	WO	1. 5.41
64453	—— Edward	APO (Tr)	7. 3.41
2381	—— E.	ASO (WAAF)	28. 7.41
69023	—— Enoch	APO (Tr)	5. 3.41
101802	—— Edward	FO (M)	4. 7.41
26037	—— Edgar A. [21a]	Wg. Cr.	1. 9.40
44398	—— Edmund A.	FO (A)	12. 5.41
2219	—— E. A.	ASO (WAAF)	30. 6.41
73252	—— E. B.	FO (ASD)	7. 9.39

Personal No.	Name.	Rank.	Seniority.
46260	Jones, E. C.	FO (T) (e)	29. 4.41
87877	—— E. D.	FO (ASD)	8.11.41
101859	—— E. D. C.	APO (Tr)	11. 3.41
75694	—— E. Ellsworth	FO (ASD)	8. 1.41
69040	—— E. Egerton	APO (Tr)	12. 3.41
65254	—— E. E. D.	APO (Tr)	24. 4.41
1688	—— E. E. L.	ASO (WAAF)	26. 2.41
1444	—— E. F. M.	ASO (WAAF)	11.12.40
434	—— E. G.	SO (WAAF)	1.12.41
37357	—— E. Gordon	SL	1. 6.41
88069	—— E. Grey	FO (ASD)	8.10.41
81595	—— E. Hyde	FL (M)	2. 7.41
82952	—— E. Herbert	FO	30. 7.41
103816	—— E. Harper	PO (ASD)	9.10.41
62772	—— E. I. T.	PO (ASD)	31. 3.41
64675	—— Edgar J.	APO (Tr)	20. 4.41
113638	—— E. J.	APO (Tr)	26. 9.41
66965	—— Edwin J.	APO (Tr)	9. 4.41
590611	—— Ernest J.	WO	1. 9.41
37740	—— E. J. S.	SL	1.12.41
64850	—— E. K.	FO (M)	11. 4.41
	—— E. L.	FL (RAFO)	—
88323	—— Eric M. [17]	FO (ASD)	22. 8.41
108717	—— Edward M.	PO (ASD)	10.12.41
102534	—— E. O.	PO (G)	2. 8.41
68745	—— Edwin R.	PO	11. 5.41
68781	—— Eric R.	PO	12. 6.41
46598	—— E. T. F.	APO (T) (e)	9. 8.41
63729	—— E. W.	FO (M)	1. 4.41
74991	—— Frank	SL (ASD)	1.12.41
69297	—— Frank	APO (Tr)	12. 5.41
69176	—— Frank	APO (Tr)	16. 4.41
67771	—— Fred	PO (ASD)	30. 5.41
	—— F. A. [23]	—	—
100768	—— F. A.	PO (ASD)	4. 9.41
78311	—— F. C.	FO (T) (s)	1. 7.41
509876	—— F. C. S.	WO	1.10.40
241197	—— F. G.	WO	1. 9.41
106000	—— F. E.	APO (T) (s)	5. 9.41
505979	—— F. J.	WO	1. 1.41
63963	—— F. L. K.	PO (ASD)	21. 4.41
27028	—— F. R.	SL (ASD)	1. 5.41
61672	—— Frank S.	APO (Tr)	1. 2.41
63717	—— Francis S.	APO (Tr)	9. 4.41
100368	—— Frank W.	APO (Tr)	14. 5.41
106525	—— Frederick W.	PO (O)	24. 8.41
31074	—— George	SL (E)	11. 3.40
78854	—— Gwyn	FO	28. 4.41
87020	—— Gwyn	FO	18. 9.41
	—— G.	S (PMNS)	1. 7.38
100829	—— G. A.	APO (Tr)	3. 4.41
79632	—— G. C. T.	FO (T) (e)	24.11.41
37265	—— G. D.	SL	1. 6.41
46597	—— G. Ephraim	APO (T) (e)	6. 8.41
105493	—— G. Evan	PO (ASD)	30.10.41
73970	—— G. H.	FO (Met)	21.11.40
76478	—— G. E. M.	FL	21. 4.41
348596	—— G. H. P.	WO	1. 3.39
109636	—— G. J.	PO (ASD)	17.12.41
89062	—— G. J. F.	PO	4.12.40
85607	—— G. M.	FL (M)	17. 9.41
110760	—— G. M.	APO (Tr)	—
23293	Jones, G. P.	SL (M)	1.12.41
110099	—— G. R.	APO (E)	7.11.41
	—— G. R.	(PMNS) (*ret*)	15. 4.22
81571	—— G. T.	FO (A)	9. 8.41
83557	—— G. Wyn	FO (E)	27. 9.41
68608	—— G. William	APO (Tr)	28. 4.41
343661	—— G. W. J.	WO	1. 4.40
	—— H. [27]	—	—
43461	—— Harold	FO (ASD)	2. 5.40
511931	—— Herbert	WO	1. 4.41
67897	—— Harry	APO (Tr)	24. 3.41
100047	—— Haydn	PO (O)	8. 6.41
370838	—— Henry	WO	1. 8.40
	—— H. A. [25*g*]	Brig.-Gen.	—
	—— H. A. [5]	—	—
83677	—— Harri, B.	FL (M)	13. 8.41
341584	—— Hugh B.	WO	1. 8.40
68321	—— H. B. F.	PO (ASD)	13. 8.41
82404	—— Hugh E.	FO (ASD)	19. 7.41
63538	—— Harold E.	APO (Tr)	1. 2.41
67725	—— H. F. N.	APO (T) (a)	30. 5.41
	—— Harold G. [102]	GC (A)	1. 1.39
89684	—— Hywell, G.	PO (ASD)	27.12.40
44881	—— H. Gwyn	FO	30.10.41
106911	—— H. Galton	PO (ASD)	19.11.41
75787	—— Horace G.	FO (E)	1.12.40
105788	—— H. G.	APO (E)	30. 8.41
68375	—— Herbert H.	APO (Tr)	5. 3.41
102772	—— Hubert H.	PO (ASD)	25. 9.41
103437	—— H. H.	APO (Tr)	26. 6.41
105912	—— H. J.	PO (ASD)	5.11.41
70347	—— H. J. L.	FL (ASD)	1.12.41
44331	—— H. K.	FO (ASD)	22. 7.40
88606	—— H. Lane	PO (E)	24.10.40
60215	—— H. Lasbury	PO (ASD)	17. 1.41
42233	—— H. M.	FO	9.12.40
105789	—— H. P.	APO (E)	30. 8.41
82789	—— H. R.	FO (ASD)	4. 7.41
41710	—— H. Owen	FL	30. 9.41
44746	—— H. Otto	PO (ASD)	8.11.40
63576	—— H. Oliver	APO (Tr)	7. 3.41
79710	—— H. S.	FO (E)	21.12.40
87643	—— H. T.	FO	3. 9.41
42711	—— Herbert W.	FO	20. 4.41
45791	—— H. V. W. C.	FO (ASD)	1. 9.41
108259	—— H. W.	APO (T) (s)	2. 9.41
	—— I.	S (PMNS)	12. 6.40
62616	—— Idris	APO (Tr)	25. 3.41
101257	—— Idris	PO (ASD)	11. 9.41
60257	—— I. A.	PO (A)	29. 3.41
83768	—— I. F. H.	FO (ASD)	29. 6.41
107048	—— L. G.	APO (Tr)	5. 4.41
60736	—— *Rev.* I. K.	SL (Ch)	1. 1.41
63638	—— I. L.	APO (Tr)	5. 4.41
90388	—— I. R.	SL (M)	1. 6.41
102460	—— I. T	APO Tr)	20. 6.41
68466	—— Joseph	APO (Tr)	27. 3.41
107606	—— John	PO (ASD)	3.12.41
64462	—— J. Afan	APO (Tr)	18. 3.41

Personal No.	Name.	Rank.	Seniority.
61587	Jones, J. Arthur	PO (ASD)	10. 3.41
54	—— J. C.	WO	8. 7.18
	—— J. C.	S (PMNS)	1. 4.41
23404	—— J. D.	SL (M)	1.12.41
	—— J. E. E.	S (PMNS)	4.11.41
105494	—— J. E. J.	PO (ASD)	30.10.41
101255	—— J. E. O.	PO (ASD)	11. 9.41
69640	—— J. F.	PO (ASD)	27. 8.41
45889	—— J. George	PO	29. 3.41
101874	—— J. Gordon	APO (Tr)	11. 4.41
108183	—— J. H.	APO (Tr)	1. 3.41
102711	—— J. H. A.	PO (ASD)	25. 9.41
	—— J. H. O.	GC	1.11.38
	—— J. I. T.	Wg. Cr.	1. 9.40
105495	—— J. K. L.	PO (ASD)	30.10.41
73253	—— J. Lloyd	SL (ASD)	1.12.41
62549	—— J. Lyle	APO (Tr)	15. 3.41
100216	—— J. Lyndon	PO (ASD)	30. 8.41
78763	—— John M.	FO (G)	13. 5.41
83678	—— James M.	FL (M)	13. 8.41
69140	—— J. P.	APO (Tr)	8. 4.41
16175	—— J. Rhys	Wg. Cr.	1. 3.40
73254	—— J. Rees [25e]	FO (ASD)	7. 9.39
103442	—— J. R. D.	APO (Tr)	3. 7.41
101679	—— J. R. L.	PO (ASD)	18. 9.41
104239	—— *Rev.* J. T.	SL (Ch)	8. 8.41
	—— J. Whitworth	GC	1. 6.40
105999	—— J. William	APO (T) (e)	25.7 .41
1115111	—— J. W. H.	FO (D)	14.11.41
40714	—— K.	FL	3. 9.41
24124	—— K. F.	PO (ASD)	23. 9.40
61487	—— K. M.	PO	12. .2.41
88708	—— K. P.	PO	23.11.40
23149	—— Lemuel	FL (Q)	12. 7.39
88365	—— Leslie	PO (A)	4. 1.41
67857	—— Leonard	APO (Tr)	11. 3.41
	—— L.	S (PMNS)	1. 4.41
105496	—— L. C.	PO (ASD)	30.10.41
103431	—— L. G.	APO (Tr)	24. 6.41
82249	—— L. H.	FO (ASD)	27. 6.41
61673	—— L. H. T.	APO (Tr)	1. 2.41
40542	—— L. L.	FL	29. 8.41
	—— L. M. [8]	—	—
79848	—— Lincoln T.	FO (E)	21.12.40
64346	—— Lewis T.	PO (ASD)	21. 3.41
89685	—— L. W.	PO (ASD)	27.12.40
	—— M.	S (PMNS)	1. 4.41
66933	—— M.	APO (Tr)	3. 4.41
850	—— M. A.	ASO (WAAF)	29. 7.40
3785	—— M. B.	ASO (WAAF)	1.10.41
1887	—— M. D.	ASO (WAAF)	2. 6.41
1633	—— M. E.	ASO (WAAF)	15. 2.41
69751	—— M. H.	APO (Tr)	10. 4.41
78200	—— M. H. B.	FO (ASD)	11.12.40
21186	—— M. L.	SL (A)	1. 6.40
3276	—— M. L.	ASO (WAAF)	30. 9.41
1587	—— M. V.	ASO (WAAF)	5. 2.41
67315	—— N. C.	APO (Tr)	23. 2.41
	—— N. E.	S (PMNS)	1. 4.41
104706	—— N. G.	PO (ASD)	1. 9.41
44848	—— N. J.	PO (E)	18. 1.41
607	—— N. J. E.	ASO (WAAF)	4. 5.40
79351	Jones, *Rev.* N. J. D.	SL (Ch)	20. 5.40
69934	—— N. McL.	APO (Tr)	29. 5.41
74950	—— N. W.	FL (ASD)	1. 9.39
70349	—— O. P.	FO (RAFO)	29. 7.22
	—— *Rev.* O. R. I.	SL (Ch)	11. 9.36
86525	—— O. T.	PO (ASD)	10.10.40
105790	—— O. W.	APO (E)	30. 8.41
16096	—— Philip	Wg. Cr. (T) (s)	1. 1.40
313147	—— Percy	WO	15. 5.40
67014	—— P. A.	APO (Tr)	15. 5.41
106448	—— P. G. McE. G.	FO (M)	29. 8.41
746	—— P. H.	ASO (WAAF)	22. 6.40
564218	—— P. H.	WO	15. 3.41
87362	—— P. H. I.	FO (O)	20.10.41
27106	—— Roderick	SL (ASD)	1.12.41
63564	—— Reginald	APO (Tr)	15. 2.41
104692	—— Rees	PO (B)	29.10.41
102394	—— R. C.	APO (Tr)	16. 5.41
83981	—— R. Eric	FO	18. 6.41
109635	—— R. Edward	PO (ASD)	17.12.41
44126	—— R. Fergus	FO (O)	9. 5.41
46678	—— R. Frederick	APO (T) (e)	21. 8.41
84905	—— Ralph	PO (G)	23. 9.40
67616	—— Ronald	PO	11. 5.41
86090	—— Roy	FO (ASD)	27. 9.41
69626	—— R. Glasspoole	PO (ASD)	27. 8.41
103819	—— R. Gwilym	PO (ASD)	9.10.41
106058	—— R. G. D.	PO (ASD)	18.10.41
33167	—— R. Ian	Wg. Cr.	1.12.41
77246	—— R. Idris	FO (ASD)	17. 1.41
44871	—— Reginald J.	FO	9. 8.41
104285	—— R. John	APO (Tr)	28. 6.41
103817	—— R. J. L.	PO (ASD)	9.10.41
81362	—— R. Leoline	FO	6. 7.41
66854	—— R. Lawrence	APO (Tr)	24. 3.41
103818	—— R. Lloyd	PO (ASD)	9.10.41
2607	—— R. M.	ASO (WAAF)	11. 8.41
509849	—— R. N.	WO	1. 6.41
	—— R. O.	GC (T) (e)	1. 6.41
107607	—— R. P.	PO (ASD)	3.12.41
105009	—— R. S.	FO (D)	22. 8.41
	—— *Dr.* R. V. [18]	—	—
	—— Ronald W.	FO	25. 9.39
76960	—— Stanley	FO (T) (s)	29. 7.40
106795	—— Stanley	APO (B)	12. 8.41
67404	—— Simon	APO (Tr)	28. 3.41
83089	—— S. B.	FO (ASD)	22. 7.41
47091	—— S. C.	APO (T) (e)	29.9 .41
45065	—— S. D.	FO	27.11.41
107757	—— S. J. C.	APO (A)	3.10.41
	—— S. L. [24b]	ASO (WAAF)	—
109128	—— S. L.	FO (M)	17.10.41
85346	—— S. L. H.	FO (ASD)	13. 9.41
65537	—— S. R.	PO	24. 4.41
110239	—— S. T.	PO (T) (a)	31.10.41
508761	—— S. T. R.	WO	1. 5.40
65193	—— Trefor	APO (Tr)	21. 3.41
68379	—— Thomas	APO (Tr)	7. 3.41
103197	—— Thomas	PO (ASD)	8.10.41
101230	—— Terence	PO (ASD)	11. 9.41
89409	—— T. Benedict	FO (T) (a)	20. 7.41
41124	—— T. Benjamin	PO (E)	31.10.38
65782	—— T. Bowen	APO (Tr)	28. 3.41

Personal No.	Name.	Rank.	Seniority.
88104	Jones, T. Ballantyne	PO (ASD)	13.11.40
104654	—— T. D.	APO (T) (s)	22. 8.41
45828	—— T. E.	FO (ASD)	21. 4.41
108285	—— T. H.	APO (Tr)	19. 5.41
251511	—— T. I. I.	WO	1. 3.40
84411	—— T. L.	FO (ASD)	1. 5.41
58016	—— *Rev.* T. M.	SL (Ch)	10.10.31
590120	—— Thomas R.	WO	1. 2.41
62436	—— Trevor R.	PO (ASD)	11. 4.41
	—— T. W. [8]	—	—
	—— T. Wilson	SL (CC)	25.10.41
84619	—— T. Winston	FO (A)	11.10.41
69022	—— T. William	APO (Tr)	4. 3.41
	—— T. W. V. [157]	Hon. Wg. Cr. (Met)*	17. 6.41
23294	—— V. D.	SL (M)	1.12.41
103398	—— V. H.	APO (Tr)	28. 3.41
	—— V. H. C. [8a]	—	—
3293	—— V. M.	ASO (WAAF)	30. 9.41
44635	—— William	FO	2. 9.41
79242	—— William	FO (G)	15. 6.41
107085	—— William	APO (Tr)	28. 7.41
509135	—— Walter	WO	1.10.40
43499	—— Walter	FO (T) (e)	14. 3.40
347480	—— W. Alfred	WO	15. 5.40
46800	—— W. Arthur	PO (T) (a)	3. 5.41
365807	—— Wm. Arthur	WO	1. 4.41
101584	—— W. B.	PO (O)	14. 6.41
105275	—— W. D.	PO (ASD)	18.10.41
326387	—— W. Ernest	WO	1. 8.40
68362	—— William E.	APO (Tr)	22. 2.41
106864	—— W. G.	PO	13. 9.41
27029	—— Walter Henry	Wg. Cr.	1. 3.41
80625	—— William Humphrey	FO (ASD)	7. 6.41
35291	—— W. Harold	FL (T) (a)	23. 3.41
73256	—— W. Hughes	FO (ASD) / EO	7. 9.39 / —
66826	—— W. Hadyn	APO (Tr)	19. 3.41
66361	—— Wm. Henry	APO (Tr)	4. 4.41
89824	—— W. H. R.	PO	22.12.40
346109	—— W. J.	WO	1. 6.41
80877	—— W. J. H.	FO (ASD)	8. 5.41
66934	—— W. J. T.	APO (Tr)	3. 4.41
62476	—— W. K.	PO (ASD)	11. 4.41
43188	—— W. L.	FL	31. 8.41
61407	—— Wm. Morris	PO (ASD)	24. 2.41
109229	—— Wm. Morris	PO (ASD)	26. 8.41
34126	—— W. O.	FL	7. 8.38
107347	—— W. P.	APO (Tr)	11. 7.41
61748	—— W. R.	APO (Tr)	4. 3.41
83885	—— Wm. Trevor [25f]	FO (ASD)	9. 8.41
103820	—— Wm. Trevor	PO (ASD)	9.10.41
70352	—— W. W. L.	FL	3. 9.40
105143	—— W. W. R.	PO	3. 9.41
76371	Jones-Humphreys, E. R.	FO (ASD)	19.11.40
63413	Jones-Lloyd, O. J. F.	PO	31. 3.41
	Jongh, G. de	PO (ASD)	28. 9.39
507321	Jopling, W.	WO	1.10.40
104792	Jopp, K. D.	PO (ASD)	15.10.41
	—— M.	S (PMNS)	1. 8.35
79305	Jordain, S. J.	FO (ASD)	26. 1.41
104133	Jordan, A.	PO (ASD)	18.10.41
84281	—— A. D.	FO	11. 7.41
85544	—— A. D. G.	FO (E)	2.11.41
76330	—— C. A.	FL (ASD)	1. 9.39
46582	—— C. E.	APO (T) (e)	25. 7.41
111000	—— Francis J.	APO (E)	7.11.41
68482	—— Frederick J.	APO (Tr)	29. 3.41
44582	—— George Wm.	FO (ASD)	1. 3.41
101680	—— George Wm.	PO (ASD)	18. 9.41
72322	—— H. A.	FL (E)	1. 3.41
335949	—— H. G. A.	WO	1.12.39
348588	—— H. J.	WO	11.11.39
72341	—— J. C.	FL (E)	1. 3.41
40476	—— J. E.	FL	25. 8.41
106429	—— J. T. H.	PO (ASD)	3.11.41
66526	—— J. W.	PO	1. 4.41
357821	—— L. W.	WO	1.10.40
3827	—— M. E.	ASO (WAAF)	3.11.41
	—— R. B.	GC	1. 9.41
28072	—— R. C.	Wg. Cr. (T) (e)	1. 9.40
101547	—— R. S.	PO	3. 7.41
44839	—— S. H.	FO (T) (e)	25.10.40
46890	—— T. W.	PO (ASD)	17.12.41
86700	—— W. A.	PO	19.10.40
76529	—— W. F.	FO (T) (s)	13.12.40
74147	—— W. H.	FL (ASD)	2. 1.41
43237	Jorden, S. A.	FL (ASD)	1. 5.41
346468	—— J.	WO	1.12.40
354224	—— W. J. H.	WO	1 5 40
65717	Joscelyne, L. H.	APO (Tr)	1. 2 41
62478	Joseph, B. B.	PO (ASD)	11. 4.41
65609	—— B. R.	PO (B)	18. 4.41
78653	—— C.	FO (M)	16. 4.41
79595	—— E. W.	FO (B)	25. 4.41
109969	—— K. M.	APO (T) (e)	24.10.41
66717	—— L. D. P.	APO (Tr)	13. 2.41
104942	—— S. J. E.	PO (ASD)	29.10.41
102758	—— V. O.	PO (ASD)	1.10.41
1178	Joshua, A. M. H.	ASO (WAAF)	14. 9.40
87041	—— F. J.	FO	19.10.41
66807	Joslin, C.	APO (Tr)	17. 3.41
105497	—— H. C.	PO (ASD)	30.10.41
100796	Josling, K. J. W.	PO (ASD)	11. 9.41
45844	—— N. H.	PO	29. 5.41
40920	Joualt, R. J.	FL	3. 9.41
81618	Joubert, C. C. O.	FO	29. 6.41
	Joubert de la Ferte *Sir* P. B. [102]	ACM	1. 7.41
83663	Joules, F. E.	FL (M)	6. 8.41
72871	Jowers, K.	FO (T) (s)	28. 8.39
100293	Jowett, A. L.	APO (Tr)	24. 4.41
113689	—— W. J.	APO (Tr)	5.11.41
107471	—— W. P.	PO (ASD)	29. 9.41
68322	Jowitt, H. J. D. M.	PO (ASD)	13. 8.41
63964	—— J.	PO (ASD)	21. 4.41
101572	Jowling, F. E. W.	PO	9. 7.41
107966	Jowsey, H.	APO (Tr)	11. 7.41
86091	Joy, B.	FO (ASD)	27. 9.41

Personal No.	Name.	Rank.	Seniority.
590114	Joy, D. J.	WO	1.12.40
81193	—— H. W.	FO (ASD)	10. 4.41
5151601	—— S. W. S.	WO	1. 9.41
39614	—— W. G.	SL	1.12.41
40921	Joyce, A. F. H.	FL	3. 9.41
25049	—— E. D.	Wg. Cr.	1. 9.41
40303	—— F. P.	FL	27. 4.41
110056	—— G. C.	PO (ASD)	24.11.41
88262	—— J.	FO (ASD)	15. 6.41
89229	—— P. W.	PO (E)	7. 3.41
107718	—— T. F.	PO (G)	6. 9.41
75456	—— T. M.	FL (D)	28. 9.40
66588	Joyce-Clarke, J. M.	PO	15. 5.41
24200	—— T.	SL (ASD)	1.12.41
78111	Joye, G. N.	FO (B)	1. 2.41
75251	Joyner, L. F.	SL (ASD)	1.12.41
84209	Joynson, E. B.	FO (ASD)	8. 4.41
79285	—— H. G. G.	FO (ASD)	11. 4.41
111054	Joysey, R. S.	APO (Tr)	17. 9.41
42998	Jubb, M.	FO	7. 3.41
80008	—— R. A.	FL (ASD)	1. 5.40
65046	—— R. H.	PO (ASD)	23. 5.41
104325	—— T.	APO (Tr)	21. 5.41
43990	Judd, C. A.	FO (T) (e)	14. 3.40
103330	—— E. K.	PO (E)	31.10.41
77357	—— E. S.	FO (G)	16. 3.41
	—— F. C.	FL	—
84979	—— H. B. H.	FO	9. 8.41
81980	—— J.	FO (ASD)	27. 6.41
110713	—— J. F. A.	APO (Tr)	5. 9.41
67086	—— K. C.	PO (O)	18. 5.41
74148	—— K. E.	FO (ASD)	2. 6.40
72025	—— M. T.	FL	17. 3.41
65042	—— S. R.	PO (ASD)	23. 5.41
43324	Juden, P. A. R. [19a]	FO (ASD)	7. 3.40
	Judge, E. F.	S (PMNS)	2. 4.41
21193	—— F. W.	SL (A)	1. 6.40
590099	—— G. H.	WO	1. 1.41
63010	—— G. R.	APO (Tr)	31. 3.41
348230	—— H. M.	WO	1. 9.41
101171	—— H. S.	PO (ASD)	11. 9.41
2107	—— J. P.	ASO (WAAF)	16. 6.41
79925	—— Joseph W. [24]	FO (E)	10. 4.41
62900	—— John W.	APO (Tr)	26. 3.41
32217	—— J. W. B.	Wg. Cr.	1. 3.41
105498	—— P. E.	PO (ASD)	30.10.41
86924	—— R.	FO (ASD)	15.10.41
77197	—— R. W.	FO (ASD)	23. 1.41
42712	Judson, A. S.	FL	7.10.41
505946	—— E.	WO	1. 5.41
266	—— E. M. [25]	ASO (WAAF)	4.10.39
47205	—— L. J. J.	PO (G)	17.10.41
	Jukes, A.	SL (A)	1. 6.40
81406	—— A. L.	FO (G)	28. 7.41
348792	—— A. R.	WO	15. 3.41
	—— A. S. C.	FO (T) (s)	12. 6.39
102234	—— B.	PO (E)	18. 9.41
	—— J. A.	Hon. FO	1. 5.40
82717	Juleff, J. R.	FO (G)	9. 5.41
75695	Julian, J. T.	FO (G)	11.12.40
79448	Jullion, F.	FO (T) (s)	1. 5.41
72445	Julyan, H. L. E.	FL	6.12.40
79081	Jungius, E. J. T.	FO (ASD)	26.10.40
108022	Jupp, A. H.	PO	8. 9.41
102654	—— A. T.	PO (T) (e)	14.11.41
37104	—— B. B.	SL	1.12.40
110057	—— H. M.	PO (ASD)	24.12.41
105791	—— L. G.	APO (E)	30. 8.41
111125	—— T. P.	PO	20. 9.41
70921	Jurdon, J. E.	FL	13. 6.41
43665	Jury, S. J.	FO (ASD)	25. 4.40
342070	Justice, A.	WO	1. 8.37
100331	—— W. A.	APO (Tr)	5. 5.41

Personal No.	Name.	Rank.	Seniority.
	K		
352858	Kail, G. W...	WO ..	1.10.41
90674	—— R. S. L.	FL (B)	1.12.41
85010	Kahn, A. H. E.	FO (O)	23. 8.41
37407	Kain, D.	SL ..	1. 9.41
37972	—— G. C.	SL ..	1.12.41
105144	Kallend, H. G.	PO ..	3. 9.41
65255	Kallender, F. J.	APO (Tr)	24. 4.41
70354	Kanaar, W. T.	FL (ASD)	1.12.41
64060	Kane, J. A...	APO (Tr	1. 2.41
111029	—— J. G.	APO (Tr)	16. 8.41
37045	—— M. M.	SL ..	1. 9.40
	—— R.	FO (*ret*)	1. 4.18
85541	—— T. K.	PO (A)	3. 9.40
41185	—— T. M.	FO ..	3. 9.40
79251	—— T. R. H.	FO (B)	25. 4.41
1367	—— *Mrs.* W. A. [1020]	—	—
72687	Kann, L. A.	FL (ASD)	1.12.41
89890	Kark, A. L...	FO (ASD)	1. 8.41
75576	—— C. V.	FL (D)	16.10.40
37185	Karran, J. A. C.	SL ..	1. 9.41
67560	—— J. B.	FO (D)	23. 5.41
105913	—— J. D.	PO (ASD)	5.11.41
77326	Karslake, H.	FO (T) (e)	29. 1.41
80117	Kaschula, T. L.	PO ..	26. 6.41
3422	Kateley, P. J.	ASO (WAAF)	6.10.41
39464	Kaufmann, K. W...	SL ..	1.12.41
81877	Kavanagh, *Rev.* A. J.	SL (Ch)	6. 7.40
22044	—— D. L.	PO (E)	27. 9.40
82232	—— H. R.	FL (ASD)	30. 7.40
342520	—— J. M.	WO ..	8.12.37
	—— J. M.	S (PMNS)	18. 9.40
90526	Kay, A. W.	SL (ASD)	1. 6.41
69379	—— B. L. V.	APO (Tr)	19. 4.41
101598	—— C. A.	APO (T) (e)	10. 6.41
69188	—— C. V.	APO (Tr)	28. 4.41
100095	—— D.	APO	27. 6.41
42006	—— D. H. S.	FL ..	6.11.40
46202	—— E.	PO (ASD)	18. 9.41
106556	—— G.	PO (O)	30. 8.41
83730	—— J. K.	FO ..	17. 8.41
87954	—— J. S.	PO (ASD)	18.11.40
81790	—— K. E. H.	FO (ASD)	6. 4.41
	—— L. A.	S (PMNS)	14. 6.39
78866	—— L. H.	FO (G)	13. 5.41
1147	—— O.	ASO (WAAF)	7. 9.40
112172	—— P. D.	APO (T) (S)	21.11.41
83367	—— R. M.	PO (T) (S)	2. 8.40
104683	—— R. S.	PO (B)	29.10.41
3811	—— W. W.	ASO (WAAF)	3.11.41
100406	—— W. J.	APO (Tr)	22. 5.41
110882	Kaye, C. D. F.	PO ..	8.11.41
3238	—— D. A.	ASO (WAAF)	29. 9.41
69189	—— E.	APO (Tr)	28. 4.41
2382	—— E. M.	ASO (WAAF)	28. 7.41
100596	Kaye, F. G...	PO ..	19. 6.41
75882	—— F. R. R.	FO (ASD)	8. 1.40
89206	—— H.	PO (ASD)	30.12.40
80813	—— J. J.	FO ..	9. 6.41
70355	—— M. M.	FL (ASD)	1. 5.40
84188	—— N. H.	FO (ASD)	21. 8.41
90295	—— S. W.	FO ..	15.11.39
455	—— V. B.	SO (WAAF)	1.12.41
85283	Kayes, I. A.	PO (O)	22. 9.40
38014	Kayll, *Rev.* A. G.	SL (Ch)	11.12.33
90276	—— J. R.	SL ..	1. 9.40
346623	Keable, G. F.	WO ..	1. 6.40
62831	Kealey, H. H.	APO (Tr)	1. 2.41
68202	—— L. T. B.	APO (T) (a)	6. 6.41
331659	Kean, E. M.	WO ..	1. 1.41
	—— M. F. A.	S (PMNS)	4. 9.40
43174	—— T. W.	FO ..	1. 4.41
23214	Keane, P. J. C.	FL (D)	5. 9.39
	—— P. M.	Wg. Cr. (M) (*ret*)	1. 7.29
69177	Keaney, B.	APO (Tr)	16. 4.41
82700	Keard, J. A.	FO ..	27. 7.41
61127	Kearley, B. L.	PO (ASD)	15. 2.41
651	Kearney, F. E.	ASO (WAAF)	25. 5.40
100905	—— F. J.	APO (Tr)	23. 5.31
107263	—— J. F. H.	APO (T) (S)	29. 9.41
74727	—— J. M. St. J.	FO (ASD)	19. 9.40
73257	—— R. A. M.	FO (ASD)	15. 9.39
34159	—— W. H.	Wg. Cr.	1.12.41
81546	Kearns, E. D.	FO (E)	20. 6.41
31334	Kearon, N. W.	FL (E)	1. 9.41
84119	Kearsey, A. [25*f*]	FO (ASD)	26. 4.41
60518	—— A. W.	PO ..	22. 1.41
43038	Keartland, H. G.	FO ..	13. 7.41
	Keary, C. R.	GC ..	1. 4.39
65995	—— D. H.	PO (G)	1. 5.41
16176	—— J. D'A.	Wg. Cr.	1. 3.40
26111	—— R. C.	SL (Ret)	1. 8.38
28090	Keast, F. J. B.	FL ..	3. 9.39
43124	—— H. E. G.	FO ..	1. 4.41
102473	—— J. B.	APO (Tr)	25. 6.41
44944	—— T. H. L.	FO (T) (e)	22.10.41
73716	Keat, G. H...	SL (ASD)	15. 7.41
42755	Keates, J. H. D.	FO ..	4. 5.41
35194	—— J. T. W. B.	FL (T) (e)	6. 4.41
65884	—— P. A. R.	PO ..	5. 6.41
1981	—— R.	ASO (WAAF)	17. 5.41
40855	Keating, D. A. C.	FO ..	3. 9.40
79504	—— *Rev.* F. G.	SL (Ch)	23. 5.40
106623	—— J. S.	PO (ASD)	12.11.41
76320	—— R. K.	PO (G)	15. 1.40
340526	Keats, R.	WO ..	1. 3.39
507507	Keay, A. W.	WO ..	1. 1.41
100881	—— E. J.	APO (Tr)	10. 5.41
69926	—— J. B.	APO (Tr)	26. 5.41
75440	—— J. T.	SL (A)	1. 9.40
79569	Keble-White M.	FO ..	28. 4.41

Personal No.	Name.	Rank.	Seniority.
05215	Keddie, D. G.	Wg. Cr.	1. 3.41
70936	—— G. D. F.	FL (ASD)	29. 6.41
87669	—— W. A. R.	FO	7.11.41
32157	—— W. M.	Wg. Cr.	1. 3.41
39535	Keddy, W. B.	SL	1.12.41
107264	Keddilty, F. J.	PO	20. 9.41
69306	Kedge, B. G.	APO (Tr)	13. 5.41
102427	Kedwards, E. J.	APO (Tr)	9. 6.41
69441	Kee, E. H. C.	PO	10. 6.41
89604	—— R.	PO	29.12.40
72387	Keeble, C. H.	FL (E)	1. 3.41
157825	—— E. A.	WO	1. 1.39
	—— L. C.	GC (*ret*)	1. 7.36
	—— N.	FL	1. 4.18
76585	—— P. L.	FO	24.12.40
410	Keech, B. J. D.	SO (WAAF)	1. 12.41
66561	Keedle, G. W. V.	PO	11. 5.41
82405	Keefe, J. W.	FO (T) (e)	25.11.41
37679	Keegan, E. A.	SL	1.12.41
102503	—— F.	—	—
86385	—— J.	FO	29. 9.41
	—— M.	SL (ASD)	1.12.41
101474	Keel, P. U.	PO	2. 4.41
31335	Keelan, M.	FL (E)	1. 9.41
110837	Keele, B. R.	PO	22.10.41
61674	Keeley, G.	APO (Tr)	1. 2.41
103821	—— J. W.	PO (ASD)	9.10.41
77010	Keeling, B. N.	PO (ASD) EO	9. 1.40 —
74033	—— E. H.	FL (ASD)	3.12.39
107298	—— H. J.	APO (ASD)	13. 8.41
38054	—— *Rev.* J. N.	SL (Ch)	13. 8.37
3692	—— M. U.	ASO (WAAF)	27.10.41
82689	—— R. V.	FO	27. 7.41
345088	Keen, Alan J.	WO	1. 9.41
63320	—— Archibald J.	APO (Tr)	2. 4.41
82861	—— H. H. [15]	FO (ASD)	29. 7.41
85480	—— P. F.	PO (E)	18.12.40
23224	—— *Rev.* S. H.	GC (Ch)	1.10.32
77049	Keenan, A. H. [10*b*]	FL (ASD)	8. 2.40
41529	—— D. R.	FO	1. 1.41
45895	—— E. J.	PO (G)	29. 5.41
109637	—— P.	PO (ASD)	17.12.41
102774	Keene, A. T.	PO (ASD)	25. 9.41
326075	—— F. F. H.	WO	1. 4.41
104462	—— F. H. W.	PO	2. 8.41
79067	—— H. G.	FO (ASD)	31.10.40
	—— R. S. [20]	—	—
22197	Keens, L. T.	Wg. Cr.	1. 6.40
77392	Keep, A. F. J. H.	FO (ASD)	26. 1.41
112962	—— G. A.	APO (Tr)	6.10.41
73258	—— G. R. [21]	EO FL (ASD)	— 14.11.40
77258	—— J. A.	FO (ASD)	22. 1.41
78729	—— J. G.	FO	1. 4.41
	Keeping, E. G. [25]	GC (E)	1. 6.41
2241	Keeton, D. M. [14]	ASO (WAAF)	30. 6.41
65608	Keevil, A. N.	PO (B)	18. 4.41
	—— E. A. R.	S (PMNS)	1. 4.41
106280	—— W. F.	PO (E)	28.11.41
61082	Kefford, H. K.	PO (ASD)	21. 1.41
23211	Keggin, H.	SL (D)	1. 6.41
100460	Keightley, C. G.	PO (E)	19.9.41
70772	—— F. W. S.	FL	3. 9.40
90677	—— G.	FL	4. 6.41

Personal No.	Name.	Rank.	Seniority.
110245	Keil, C.	APO (T) (e)	31.10.41
63427	Keill, T. F.	PO	15. 2.41
108942	—— W. E.	APO (E)	23. 8.41
83217	Keiller, D.	FO	12. 8.41
32198	—— D. R.	FL	1. 9.39
43834	—— R. R.	FO	25. 4.41
87503	Keir, R. J.	FO (T) (s)	22. 7.41
83368	Keith, A.	FO (T) (s)	2. 8.41
68572	—— A. W.	APO (Tr)	19. 4.41
	—— C. H.	GC	1. 7.37
46867	—— G. M.	PO	22. 4.41
62113	—— I. D.	PO (ASD)	4. 4.41
76099	—— J. F.	FO (E)	15. 7.40
88777	—— J. L.	PO (ASD)	22.11.40
1356	—— M. A.	ASO (WAAF)	20.11.40
107435	—— W. H.	PO (ASD)	26.11.41
39465	Kelaher, C. R.	SL	1.12.41
88282	Kelham, A. R.	PO (ASD)	15.11.40
	—— B. [25*e*(i)]	—	—
61499	—— J. F.	PO	19. 2.41
66045	Kelk, D. W.	PO (B)	18. 4.41
66433	Kell, J. McK.	PO (E)	25. 7.41
88949	Kelland-Espinosa, E. J.	PO (ASD)	6.12.40
83369	Kellas, J. MacN.	FO (T) (a)	21.12.41
590032	Kellaway, H.	WO	1.11.40
43448	—— S. E.	FO (ASD)	7. 3.40
89756	Kellehar, C.	PO (A)	7. 3.41
87986	Kelleher, D. M.	FL (M)	5.11.41
86989	—— F. S.	FL (M)	15.10.41
89095	Kellett, G.	FO (B)	18. 2.41
86630	—— M.	FO	7. 9.41
16177	—— R.	Wg. Cr.	1. 3.40
90082	—— R. G. [25]	Wg. Cr.	1.12.41
67647	Kelley, P. J.	PO	15. 5.41
70357	—— W. R. W.	FL	6. 5.41
104698	Kellie, G. H.	PO (ASD)	15. 8.41
104154	—— R.	PO (ASD)	15.10.41
77413	Kellock, J. D. C. [16]	FO (ASD)	3. 9.40
90981	—— J. G.	FO (B)	3. 9.40
103822	Kellond, D. A.	PO (ASD)	9.10.41
80743	Kellow, G. J.	FO (E)	24. 7.41
81689	—— J. O. D.	FO (O)	30. 6.41
39615	—— R. A.	FL	1.10.40
89825	—— S. W.	PO	22.12.40
61129	Kells, J. T.	PO (ASD)	17. 2.41
	—— L. H.	PO	—
75260	—— W. R.	FL (ASD)	1. 9.39
88950	Kelly, A. S.	PO (ASD)	6.12.40
101333	—— B. V.	APO (Tr)	20. 5.41
70939	—— C. E.	FF (ASD)	8. 4.41
106430	—— C. W.	PO (ASD)	3.11.41
68097	—— D.	PO (A)	2. 8.41
33207	—— D. D. A.	FL	3. 9.40
33168	—— D. P. D. G.	Wg. Cr.	1.12.41
102637	—— F. B.	APO (T) (s)	25. 7.41
31336	—— F. H.	FL (E)	1. 9.41
63691	—— Frederick Leo	APO (Tr)	8. 4.41
105245	—— Frederick Leo	PO (ASD)	29.10.41
26256	—— G. B.	Wg. Cr.	1. 9.40
85608	—— G. E. P.	FL (M)	17. 9.41

Personal No.	Name.	Rank.	Seniority.
69580	Kelly, G. F.	PO (ASD)	20. 8.41
41186	—— G. M.	FL	3. 9.41
103823	—— H. D.	PO (ASD)	9.10.41
69581	—— H. F.	PO (ASD)	20. 8.41
2613	—— H. W.	ASO (WAAF)	11. 8.41
456	—— I. K.	SO (WAAF)	1.12.41
67455	—— J.	APO (Tr)	9. 4.41
103824	—— J. B.	PO (ASD)	9.10.41
1678	—— J. D.	ASO (WAAF)	10. 3.41
334	—— J. F.	Flt. O. (WAAF)	1.12.41
82342	—— J. H. McG.	FO (ASD)	12. 7.41
69981	—— J. P.	FO (M)	13. 6.41
62670	—— J. T. W.	PO (O)	9. 3.41
	—— J. V.	FL (Ret)	1. 1.23
36217	—— L.	FO (T) (e)	26. 3.40
89809	—— L. F.	PO	3.12.40
84098	—— Michael	FO (ASD)	5. 7.41
333581	—— Michall	WO	10. 9.36
38088	—— *Rev.* M. G.	SL (Ch)	16. 2.39
29014	—— M. H.	Wg. Cr.	1.12.40
3663	—— M. I.	ASO (WAAF)	20.10.41
	—— M. T.	S (PMNS)	4. 9.40
2220	—— P. A.	ASO (WAAF)	30. 6.41
84255	—— P. J.	FL (M)	27. 8.41
3239	—— R. A.	ASO (WAAF)	29. 9.41
84559	—— R. F.	FO (ASD)	3. 9.41
515088	—— S.	WO	1. 7.41
73259	—— S. E.	FO (ASD)	8. 9.39
113681	—— S. J.	APO (Tr)	31.10.41
	—— T. J. [100]	GC (M)	1. 1.35
72070	—— T. S. B.	FL (M)	23. 9.39
77532	—— V.	FO (G)	16. 4.41
73260	—— V. G. F.	FO (ASD) EO	7. 9.39 —
73971	—— V. P.	FO (Met)	24.11.40
31372	—— W.	PO	20. 5.41
33058	—— W. C.	WO	2. 8.36
68285	—— W. F. J.	PO (ASD)	13. 8.41
45729	—— W. R.	PO	1. 5.41
101371	Kelner, D.	APO (Tr)	10. 6.41
81506	Kelsey, A. Sumner	FO (ASD)	4. 7.41
102209	—— A. Stanley	PO (ASD)	25. 9.41
60216	—— E. A.	PO (T) (s)	17. 1.41
83121	—— G. T.	FO (T) (s)	17. 5.41
351393	—— H.	WO	1.10.40
21265	—— H. E.	SL (A)	1.12.41
64229	—— L. B.	PO (A)	21. 6.41
39117	—— R. J.	SL	1.12.41
101628	—— W. Edward	PO (ASD)	4. 9.41
61791	—— W. Eric	APO (Tr)	8. 3.41
77533	Kelsh, F J.	FO (G)	19. 4.41
106653	Kelshall, P. W. M.	PO	11. 9.41
66827	Kelso, T. M.	APO (Tr)	19. 3.41
66571	Kelvin, H. D.	PO	11. 5.41
90525	Kelway, A. C.	FL (B)	18. 9.39
75261	—— C. V.	SL (ASD)	1.12.41
2592	Kemball, P. E.	ASO (WAAF)	11. 8.41
109234	Kemp, A. F.	PO (ASD)	17.12.41
103463	—— C. E.	APO (Tr)	20. 8.41
342508	—— C. G.	WO	3. 9.40
46575	—— C. W.	APO (T) (e)	9. 8.41
75139	—— D. A. R.	FL (A)	1.12.41
105792	Kemp, D. F.	APO (E)	30. 8.41
113622	—— E. E.	APO (Tr)	30. 6.41
84620	—— E. H.	FO (A)	11.10.41
329488	—— E. J. W.	WO	1. 1.39
74527	—— F. A.	FO (T) (s)	26. 9.40
101548	—— F. J.	PO	3. 7.41
46248	—— F. W. J.	PO	24. 5.41
590309	—— G.	WO	1. 7.41
337716	—— G. M.	WO	1.10.40
83559	—— H. C.	FO (E)	27. 9.41
365744	—— H. E.	WO	1. 3.40
63374	—— H. J.	PO (A)	31. 5.41
149468	—— H. W. J.	WO	1. 6.41
23060	—— J.	Wg. Cr. (M)	1. 6.41
70862	—— J. L.	FO (ASD)	17. 7.40
82023	—— J. T.	FO (ASD)	5. 4.41
89925	—— K. N.	PO (ASD)	10. 1.41
90422	—— L.	SL (B)	1. 6.41
110244	—— L. M. O.	APO (T) (S)	31.10.41
16564	—— M.	WO	1. 6.34
84941	—— N. L. D.	FO	7. 9.41
72093	—— P. R.	FL (M)	23. 9.39
46906	—— R.	PO	4.10.41
3764	—— R. A.	ASO (WAAF)	27.10.41
77832	—— R. H.	FO (ASD)	3. 3.41
108527	—— R. R.	PO	11.10.41
	—— S. C.	WO	1. 1.39
	—— S. T.	FO (Ret)	28. 2.19
73261	—— W. E.	FL (ASD)	1.12.41
	—— W. W. [6]	—	—
78618	Kemp-Gee, B. M.	FO (ASD)	19. 4.41
88655	Kemp-Lewis, R. H.	PO	29.11.40
90850	Kemp-Scriven, R. S.	FL (ASD)	1.12.41
72078	Kempe, J. W. R.	FL	1. 1.41
526705	Kempen, E. M.	WO	1. 9.41
	Kemper, J.	SL (Ret)	1. 4.18
62725	—— M. J. I.	PO (ASD)	7. 3.41
43682	Kemplay, W. [24c]	FO (E)	21. 7.41
66638	Kempner, M. P.	PO (ASD)	17. 5.41
79926	—— V. J. [24]	FO (E)	24. 7.41
39882	Kempster, C. M. P.	FL	10.12.40
90829	—— F. T. R.	FL (ASD)	28. 3.40
84869	—— G. B.	FL (D)	10. 9.41
107262	—— K. J.	APO (T) (s)	29. 9.41
46046	—— R.	PO (T) (e)	6. 9.41
36070	—— R. J.	SL (T) (s)	1.12.40
64061	Kempt, I.	APO (Tr)	1. 2.41
3673	Kempthorne, L. L.	ASO (WAAF)	21.10.41
68023	Kempton, F. J.	APO (Tr)	22. 4.41
224	—— H. K. McN.	ASO (WAAF)	25. 8.39
100844	Kemshall, C.	APO (Tr)	13. 4.41
44793	Kemsley, A. H. [22a]	FO (ASD)	15. 5.41
83926	—— J. A.	FO (T) (e)	18.12.41
44396	Kenaelly, W. J. E.	FO (E)	20. 6.41
108608	Kench, A. S.	PO	30. 9.41
72140	Kenchington, J. M. [24]	SL (E)	1.12.41
83887	—— L. L.	FO (T) (e)	9. 8.41
83268	Kendal, J. B.	FO	10. 8.41
1588	—— M. M.	ASO (WAAF)	5. 2.41
40624	—— S. R.	FL	17. 8.41
35095	Kendall, A. B.	SL (T) (e)	1. 6.41
82406	—— A. H.	FO (ASD)	19. 7.41
105915	—— B. C.	PO (ASD)	5.11.41
78471	—— D. N.	FO (ASD)	16. 1.41
1720	—— E. S.	APO (Tr)	27. 2.41
646070	—— F. M.	PO (ASD)	4. 9.41
109910	—— F. P.	PO	25.10.41

Personal No.	Name.	Rank.	Seniority.
88978	Kendall, G. P.	PO (T) (S)	8.12.40
72401	—— H. C.	FL (E)	1. 3.41
84473	—— P. C.	FO (ASD)	26. 8.41
105499	Kendle, J. A. C.	PO (ASD)	30.10.41
77047	—— W. E. C.	FL (ASD)	1. 9.39
	Kendrew, J. C.	SL (CC)	17. 9.41
47237	Kendrick, A. R.	PO (O)	21.11.41
63237	—— J.	PO (ASD)	25. 4.41
37721	—— J. S.	SL	1.12.41
70359	—— R. A.	FL (ASD)	1.12.41
81832	—— W. C.	FO (ASD)	12. 7.41
107500	Kennair, C.	PO (ASD)	16. 8.41
84670	Kennan, T. F.	FO	21. 7.41
354455	Kennard, G.	WO	1. 6.40
40396	—— H. C.	FL	25. 7.41
87832	—— H. G.	FO (ASD)	1.11.41
21286	—— H. W.	FO (A)	27. 3.39
1153	—— J.	ASO (WAAF)	7. 9.40
40715	—— J. H.	FL	3. 9.41
	—— M. F.	S (PMNS)	16. 4.40
67205	—— R. V.	PO (ASD)	23. 5.41
101540	—— W. D.	PO	3. 7.41
05229	Kennedy, A. J.	Wg. Cr.	1. 6.41
3372	—— A. K. M.	ASO (WAAF)	6.10.41
83427	—— C. E.	FO (ASD)	9. 8.41
74986	—— C. F.	FL (ASD)	1. 9.36
46791	—— C. G. E.	PO (ASD)	10.12.41
101314	—— D.	APO (Tr)	7. 5.41
101471	—— D. C.	PO	5. 3.41
505676	—— D. C.	WO	1. 3.41
	—— D. D.	—	—
81358	—— D. E.	FO	30. 6.41
3894	—— D. M.	ASO (WAAF)	10.11.41
111001	—— D. M. W. T.	APO (E)	7.11.41
43959	—— D. Newton	FO	1. 7.41
81272	—— D. Neil	FO (ASD)	1. 7.41
65689	—— E. J.	PO (ASD)	30. 5.41
108023	—— E. Shaw	PO	1. 9.39
85396	—— E. Sebert	PO (ASD)	23. 9.40
	—— F.	S (PMNS)	1. 4.41
85312	—— F.	FO (ASD)	22. 1.41
23110	—— F. F.	SL (D)	15.10.40
41428	—— F. J.	FL	3. 9.41
75016	—— F. K.	FL (ASD)	9. 8.41
43175	—— G.	FO	1. 4.41
15	—— H. A.	SO (WAAF)	1.12.41
79068	—— H. B.	FO (ASD)	6. 5.41
104136	—— H. D.	PO (ASD)	15.10.41
44998	—— H. F.	PO (T) (E)	28.10.40
32227	—— H. V.	FL (RAFO)	2. 4.37
85827	—— James	FO (ASD)	13. 9.41
88188	—— James	FL (D)	15.11.41
68924	—— John	PO (ASD)	9. 8.41
107608	—— J. C.	PO (ASD)	3.12.41
	—— J. E. M.	S (PMNS)	1. 4.41
86316	—— J. P.	FO	20. 9.41
81351	—— J. S.	FL	23.10.41
104463	—— K.	PO	2. 8.41
37440	—— K. E.	FO	4.10.37
106484	—— *Rev.* L. B.	Ch. (SL)	16. 9.41
37474	—— M. N. McF.	FL	28. 7.40
100794	—— Noel	PO (ASD)	6. 6.41
507589	—— Norman	WO	15. 3.41
85481	—— N. B.	PO (E)	25.11.40
2650	Kennedy, N. G.	ASO (WAAF)	18. 8.41
82923	—— R. D.	FL (M)	30. 7.41
67955	—— R. F.	APO (Tr)	7. 4.41
109050	—— R. W.	PO (ASD)	26.11.41
103198	—— S. B.	PO (ASD)	8.10.41
86232	—— T. R.	PO (T) (S)	27. 8.40
31193	—— T. S. [23]	SL (E)	1.12.41
75634	—— W.	FO (ASD)	9. 9.40
109843	—— W. D.	APO (Tr)	7. 4.41
16178	—— W. M. C.	Wg. Cr.	1. 3.40
84999	—— W. S.	FO	24. 8.41
83772	—— W. T.	FO (ASD)	1. 7.41
109056	Kennett, B. B.	PO (O)	20. 9.41
63943	—— E. F.	PO (ASD)	18. 4.41
590136	—— R. J.	WO	1. 7.41
70361	Kenney, C.	FL (ASD)	1.12.41
46060	—— F. A.	FO (ASD)	6. 6.41
348534	—— F. A.	WO	1. 3.40
349387	—— H.	WO	1. 6.40
509585	—— L.	WO	1. 1.41
44526	Kenning, G.	FO	7. 9.41
100323	Kennings, E. M.	APO (Tr)	3. 5.41
3868	Kennon, O. S.	ASO (WAAF)	3.11.41
110807	Kenny, D. McD.	FO (M)	7.11.41
	—— E. J. A.	PO (ASD)	31.12.40
101681	—— F. J.	PO (ASD)	18. 9.41
	—— H. J.	WO	15. 9.39
67700	—— J. H.	PO	1. 6.41
42844	—— J. J. P.	FO	18. 5.41
354720	—— L. F.	WO	1. 5.41
42960	—— M.	FO (G)	17. 1.41
64878	—— P. N.	PO	5. 3.41
110246	—— R. C.	APO (T) (S)	31.10.41
101172	—— S. M.	PO (ASD)	11. 9.41
102235	—— W.	APO (E)	18. 7.41
	Kent, Duke of, H.R.H. the	AVM	8. 6.39
		Hon. AC	5. 8.38
101280	—— A. J.	APO (Tr)	18. 3.41
81596	—— B. S.	FL (M)	2. 7.41
	—— C. [10]	—	—
76101	—— C. E.	SL (A)	1. 6.40
70362	—— C. S.	FL	17. 5.41
103825	—— D. E.	PO (ASD)	9.10.41
73684	—— D. S. R.	FL (ASD)	1.12.41
101026	—— D. W.	PO	17. 6.41
79206	—— E. L. B.	FO (ASD)	1. 6.41
3373	—— E. M.	ASO (WAAF)	6.10.41
37189	—— G. A. H.	FL	16. 1.40
66093	—— John	PO (ASD)	9. 5.41
102461	—— John	APO (Tr)	20. 6.41
37106	—— J. A.	SL	1.12.40
88778	—— J. de R.	FO (ASD)	22.11.41
348071	—— J. W.	WO	15.10.38
91112	—— K. G.	FO (B)	3. 9.40
64709	—— L.	APO (Tr)	20. 4.41
62119	—— M.	PO (ASD)	28. 3.41
1492	—— M. E.	ASO (WAAF)	1. 1.41
107706	—— P. E.	PO (ASD)	6.12.41
79720	—— P. J. M.	FL (M)	28. 5.41
	—— R. C. [6]	—	—
77358	—— R. D.	PO (G)	16. 3.40
100962	—— R. J.	PO (A)	12. 9.41
23356	—— S.	SL (M)	1.12.41
2052	—— S. H.	ASO (WAAF)	31. 5.41
	—— S. R.	PO (ASD)	4. 9.39

Personal No.	Name.	Rank.	Seniority.
82481	Kent, T.	WO	15. 5.40
44019	—— T. W.	FO (T) (s)	30. 5.41
85119	—— W. C. L.	FO (T) (e)	30. 8.41
46779	—— W. S.	PO	7.10.41
13020	Kentfield, W. G.	FL (*ret*)	1. 1.31
		SL (T) (e)	1. 3.41
40543	Kentish, J. N.	FL	29. 7.41
104552	Kenward, D. R.	PO	20. 8.41
354077	—— T. J.	WO	11.11.39
81431	Kenworthy, A.	FO (B)	24. 6 41
68442	—— P.	APO (Tr)	24. 3.41
78751	—— R. J.	FO (G)	1. 6.41
86759	—— W.	FO (B)	3.10.41
102113	Kenwright-Cox, C. D.	PO	29. 6.41
112175	Kenyon, B. L.	PO (G)	11.10.41
103826	—— D. R.	PO (ASD)	9.10.41
87987	—— H.	FO (M)	5.11.40
103827	—— H. A.	PO (ASD)	9.10.41
81745	—— R. S.	FO (ASD)	18. 2.41
106279	—— T. A.	PO (E)	28.11.41
112980	—— W.	APO (Tr)	15.10.41
88395	—— W. N.	FO	19.11.41
	Keogh, M. S.	SL (*ret*)	1. 1.37
84474	Keown, E. O. D. [18]	FO (ASD)	26. 5.41
90003	Keppel, W. B. A. J.	SL	1. 6.41
70363	Ker, B. R.	FL	16. 3.41
72071	—— D. A.	FL (M)	23. 9.39
05219	—— J. M. D.	Wg. Cr.	1. 3.41
181	—— M. B.	SO (WAAF)	11. 7.41
112027	—— R. D.	PO	12.11.41
80146	—— W. C.	PO (ASD)	18.10.41
61675	—— W. S.	APO (Tr)	1. 2.41
37321	Ker-Ramsay, R. G.	FL	6. 5.40
	Kerby, H. S. [106]	AC	1. 3.41
37571	—— J. G.	SL	1.12.41
36052	—— W. I. G.	SL	1. 3.41
72683	Kerby-James, F. L.	FL (ASD)	1. 4.41
40544	Kercher, J. O. C.	SL	23.10.41
35136	Kerchey, F.	FL (T) (e)	2. 8.40
73262	Kermode, A. C.	FL (ASD)	10. 4.40
		EO	—
37572	Kernaghan, S. H.	FL	25. 8.40
65161	Kernutt, L. W. M.	APO (Tr)	26. 2.41
73578	Kerpen, C. V.	FL (ASD)	1.12.41
45025	Kerr, A. C.	PO (T) (e)	12.11.40
82370	—— A. H.	FO (ASD)	18. 1.41
35297	—— A. Stevenson	FL (T) (e)	6. 3.41
356238	—— A. Samuel	WO	1. 4.39
73464	—— C.	SL (ASD)	20.10.40
33264	—— D. A.	SL	1. 3.41
88283	—— E. M.	PO (ASD)	15.11.40
84412	—— F.	FO (ASD)	16. 8.41
89143	—— F. D.	PO (ASD)	7.12.40
61269	—— G.	PO	16. 2.41
80691	—— G. M.	PO (ASD)	17. 6.40
90109	—— G. P.	SL (ASD)	1.12.41
101246	—— G. W.	PO (ASD)	11. 9.41
27030	—— H.	SL	1. 6.41
90590	—— Hamilton W.	FL (B)	1. 6.41
88553	—— Horace W.	PO (T) (a)	29.11.40
73263	—— John	FL (ASD)	1.12.41
		EO	—
86921	Kerr John	PO (ASD)	14.10.40
75262	—— J. G.	FL (ASD)	1. 9.39
73685	—— J. M.	FL (M)	1. 8.40
43101	—— J. N. W.	FO	11. 4.41
107989	—— M. D.	PO (ASD)	6.12.41
63724	—— N. R.	APO (Tr)	9. 4.41
23035	—— R. A. W.	FL (M)	30.11.39
313793	—— R. C.	WO	5. 8.38
43295	—— R. E.	PO	27. 7.40
74149	—— R. W.	FL (ASD)	10.11.40
1577	—— S. E. M.	ASO (WAAF)	25. 1.41
44527	—— T. D.	PO	7. 9.40
107717	—— W. C.	PO (ASD)	6.12.41
103063	—— W. D.	APO (T)(e)	1. 8.41
75140	—— W. J.	FL (A)	1.12.41
84189	Kerr-Cross, I. H.	FO (ASD)	21. 8.41
108394	Kerrell, F. S. S.	APO (E)	10.10.41
63993	Kerridge, A. L.	PO (ASD)	9. 5.41
111961	—— D.	APO (T) (e)	7.11.41
84679	—— G. E.	FO	10. 8.41
3030	—— V. G.	ASO (WAAF)	15. 9.41
100011	Kerrigan, *Rev.* J.	SL (Ch)	5. 3.41
112966	Kerrison, A. E.	APO (Tr)	8.10.41
100139	—— R. H.	PO (ASD)	27. 8.41
84748	Kerr-Sheppard, R. W.	PO	23. 8.41
68637	Kerry, A. H. G.	APO (Tr)	4. 5.41
84325	—— J. G.	FO	24. 8.41
13223	—— L. T.	FL (*ret*)	1. 7.31
		SL (ASD)	19. 9.39
104567	—— P. W.	PO (O)	24. 8.41
113640	Kershaw, A.	APO (Tr)	3.10.41
342323	—— A. A.	WO	15.11.41
62198	—— A. L.	PO (E)	16. 5.41
44502	—— C. [19]	FO (ASD)	15. 7.40
90470	—— C. D.	SL (B)	1. 6.41
62785	—— D. A.	PO (ASD)	22. 4.41
84621	—— D. G.	FO (A)	14. 7.41
83010	—— E.	FO (B)	17. 7.41
62235	—— F.	FO (D)	11. 3.41
91002	—— F. J.	FL (B)	1.12.41
75507	—— H.	SL (ASD)	1.12.41
111827	—— J. R. M.	APO (E)	21.11.41
112992	—— J. W.	APO (Tr)	27.10.41
79046	—— L.	FO (T) (S)	11.11.41
3181	—— M. S. K.	ASO (WAAF)	22. 9.41
104553	—— P. O.	PO	20. 8.41
	—— R. H.	GC	1. 7.36
44439	Kerslake, G. S. W.	FO (T) (e)	16. 5.41
87725	—— P. H.	FO (B)	21.10.41
23125	Kersley, J. A.	Wg. Cr. (M)	1.12.41
69675	Kerswell, G.	APO (Tr)	4. 3.41
44087	—— W.	PO (T) (e)	16. 5.40
64574	—— J.	APO (Tr)	16. 4.41
42580	Kerwin, B. V.	FO	24. 3.41
79648	Kesley, S.	PO (ASD)	26. 5.40
105346	Kessick, A. R.	PO (A)	24.10.41
100909	Kestell, T. A.	APO (Tr)	24. 5.41
	Kesteven, W. H. [25*d*]	—	—
78686	Ketchen, H. J.	FO (ASD)	16. 5.41
63607	Ketchin, J. [1]	APO (Tr)	3. 4.41
45768	Kettell, S. F.	PO (T) (S)	3. 4.41
64149	Kettle, H. P.	APO (Tr)	2. 4.41
33192	Kettlewell, G. V. W.	SL	1.12.41
747	—— S. D. E.	ASO (WAAF)	22. 6.40
90942	—— W. J. W.	FO (B)	3. 9.39
44639	Kettley, J. R.	FO (T) (e)	14. 3.40

Personal No.	Name.	Rank.	Seniority.
75788	Ketton-Cremer, R. T. W.	FO (E)	20. 1.41
67966	Kettrick, J.	APO (Tr)	9. 4.41
46064	Kevis, F.	FO (ASD)	1. 8.41
66935	Kew, C. H. S.	APO (Tr)	3. 4.41
64478	—— L. H.	APO (Tr)	1. 4.41
109233	Kewley, L. J.	PO (ASD)	17.12.41
	—— J. C. [24*b*]	..	—
61946	—— R. A.	PO	14. 1.41
62323	Key, G. B. C.	PO	9. 3.41
37815	—— G. C. O. [25*f*]	SL	19. 7.41
510080	—— G. H.	WO	1. 4.41
105500	—— O. J.	APO (ASD)	30.10.41
65684	—— S. R.	PO (ASD)	12. 5.41
84929	—— V. P.	FO	31. 8.41
	Keynes, G. L.	GC (M)	17.10.39
88419	—— J. D.	PO	27.11.40
45980	Keys, D. M.	PO (O)	26. 4.41
	—— J. H. [6]	—	—
	Keyse, O. A.	S (PMNS)	16. 7.28
89926	Key Stone, W. G.	PO (ASD)	10. 1.41
106330	Keyte, J. N.	PO (A)	14.11.41
68746	Khan, M. M.	PO	11. 5.41
87833	—— S. A.	PO (T) (S)	1.11.40
62927	Kibbler, A. K.	APO (Tr)	27. 3.41
62505	Kickerty, J. H.	APO (Tr)	1. 2.41
42952	Kidd, C. A.	FO (G)	17. 1.41
90048	—— C. W.	SL (M)	1. 6.41
05237	—— E. C.	Wg. Cr.	1. 3.41
69927	—— F. T.	APO (Tr)	26. 5.41
89322	—— G.	PO	24.11.40
88335	—— G. le B.	PO (ASD)	21. 1.41
105069	—— James	APO (Tr)	14. 7.41
83560	—— J. E. [25]	FO (E)	1. 8.41
84061	—— W.	SL (T) (S)	13. 4.41
81372	Kidd-May, H. A.	FO	6. 7.41
44690	Kiddier, N.	FO	27. 8.40
47270	Kiddle, J. E.	PO	11.10.41
78262	Kidger, D.	PO (ASD)	24. 3.40
101682	Kidley, A. G.	PO (ASD)	18. 9.41
77749	Kidman, D. V.	FO (ASD)	27. 2.41
83096	—— J. E.	FO (ASD)	27. 7.41
2855	Kidner, M. S.	ASO	1. 9.41
45623	Kidson, A. H.	FO (T) (S)	1. 7.41
1679	—— J. M.	ASO (WAAF)	10. 3.41
621	Kidston, H. J.	ASO (WAAF)	11. 5.40
84107	—— M. G.	PO (ASD)	29. 6.40
63792	Kier, C. D.	PO	2. 4.41
40230	Kierstead, R. C.	FL	23. 3.41
16069	Kiesseer, T. J. C.	WO	1. 5.41
61862	Kiff, D. N.	FO (M)	18. 2.41
108297	Kift, A. E.	APO (Tr)	21. 7.41
102886	Kilbey, S. H. H.	APO (Tr)	11. 6.41
358552	Kilbride, F. J.	WO	1. 2.41
83442	Kilburn, G. A.	FO (ASD)	12. 8.41
87399	—— G. F.	FO	2.11.41
111055	—— H. V.	APO (Tr)	17. 9.41
92150	—— J. M.	APO (Tr)	1. 2.41
60655	—— S. L.	FO (B)	1. 6.40
903828	Kilby, H. C. E.	PO (ASD)	9.10.41
10404	—— R. J.	FL (ASD)	1.12.41
103829	Kilgallin, D. J.	PO (ASD)	9.10.41
64230	Kilgour, G.	PO (A)	21. 6.41
69549	—— J. G.	PO (ASD)	20. 6.41
84475	—— R. McC.	FO (ASD)	1. 7.41
	Kilhany, B. [25*e*]	—	—
77000	Kilkenny, J. C.	FO (ASD)	29.12.40
515066	Kill, D. W.	WO	1. 6.41
100791	Killeen, C.	PO (ASD)	13. 8.41
78791	—— L. W.	FO (B)	22. 4.41
84760	—— T. E. St. J.	FO (T) (e)	21. 1.42
77188	Killey, H. C.	FL (D)	2. 1.41
348341	Killian, W. J.	WO	1. 5.40
61373	Killick, A. E. H.	PO (ASD)	21. 2.41
1106	—— B. R.	ASO (WAAF)	31. 8.40
44473	—— C. A.	FO (ASD)	10. 7.40
77676	—— *Rev.* E. T.	SL (Ch)	20. 2.40
61168	—— H. S. C.	PO (E)	2. 5.41
90289	—— J. A.	FO (T) (a)	19. 5.40
101683	—— P. W. M.	PO (ASD)	18. 9.41
87592	—— R. W. H.	PO (E)	18. 1.41
46500	Killingback, F.W.G.	PO	21. 8.41
245158	Killington, B. W.	WO	14. 4.38
	Killmayer, L. J. [23]	SL (*ret*)	1. 4.18
342551	Killock, W. T.	WO	1.10.40
101058	Killpack, C. G.	PO	29. 6.41
39793	Kilmartin, J. I.	SL	1.12.41
	Kilmister, C. H. [102]	-	-
91124	Kiln, C. W.	FO (B)	3. 9.40
8777	Kilner, J. C. N.	FO (ASD)	25.10.41
1819	—— J. M.	ASO (WAAF)	12. 4.41
63783	—— J. R.	PO	2. 4.41
82270	Kilpatrick, C. H.	FO (ASD)	29. 6.41
108987	—— J. C.	PO	1.11.41
14063	—— J. MacC. [20]	Wg. Cr. (M)	1. 7.38
	—— L. M.	S (PMNS)	18. 9.40
3797	—— M. M.	ASO (WAAF)	1.10.41
83418	—— P. J. W.	FO (ASD)	18. 6.41
76321	—— T. S.	FO	24. 8.41
102086	Kilsby, A. E.	PO	12. 7.41
106910	Kilvington, W.	PO (ASD)	19.11.41
77523	Kimbell, N. K. B.	FL (M)	1. 1.41
107158	—— R. J.	PO (G)	16. 8.41
42940	Kimber, C. T.	FO (O)	17. 1.41
43762	—— J. A. C.	FO (A)	6. 6.40
80872	—— J. C. B.	FO (ASD)	12. 6.41
82343	—— J. H.	FO (ASD)	12. 7.41
60217	—— K. G. P.	PO (ASD)	17. 1.41
45956	—— R. E.	PO (T) (a)	31. 1.41
74150	—— R. H.	FO (ASD)	19. 9.40
72179	—— T. J. [24*a*]	SL (E)	1.12.41
64948	Kimberley, H. M.	APO (T) (S)	16.11.40
104365	Kimmins, A. R.	PO	30. 8.41
64575	—— L. G.	APO (Tr)	16. 4.41
32145	Kimpton, M. W.	SL	1.12.41
33429	—— P. A.	FL	3. 9.41
21253	—— W. H. M.	SL (A)	1. 9.41
39466	—— Kinane, W.	FO	19.10.38
88487	Kincaid, W. B. S.	FO (B)	11.11.41
60132	Kinchin, E. W.	PO	22.12.40
83888	Kind, A. F.	FO (ASD)	9. 8.41
102943	—— R.	APO (Tr)	17. 7.41

Personal No.	Name.	Rank.	Seniority.
42611	Kinder, D. S.	FO	24. 3.41
40836	—— M. C.	FL	3. 9.41
107903	Kindop, J.	PO (ASD)	3.12.41
79849	King, A.	FO (E)	5. 6.41
349344	—— A. A. E.	WO	1. 2.40
74152	—— A. E.	FO (ASD)	19. 9.40
105149	—— A. F.	PO (ASD)	19.11.41
44763	—— A. G. W.	FO (T) (e)	16. 5.41
35271	—— A. H.	FL (T) (e)	21.11.40
74961	—— A. H. E.	SL (ASD)	1.12.41
	—— A. R. B.	FO	27. 3.39
335971	—— A. S.	WO	15. 3.41
69796	—— A. W.	APO (Tr)	28. 4.41
84045	—— B.	FO (B)	12. 8.41
61200	—— B. A.	PO (A)	27. 4.41
86526	—— B. B.	FO (ASD)	10.10.41
57292	—— B. P.	SL	1.12.41
	—— *Rev.* C.	SL (Ch)	28.11.39
101605	—— C. B. R.	PO (ASD)	9. 2.41
72290	—— C. D.	FL (E)	1. 3.41
2124	—— C. D. I.	ASO (WAAF)	16. 6.41
329536	—— C. E.	WO	1. 6.41
37046	—— C. F.	SL	1. 9.40
91160	—— C. J.	FO (B)	3. 9.40
	—— C. M.	WO	—
528	—— C. M.	ASO (WAAF)	16. 3.40
	—— C. L.	GC	1.11.38
64716	—— C. S. W.	APO (Tr)	21. 4.41
36118	—— D.	SL	1.12.41
21332	—— D. C.	FL (A)	2. 7.41
74151	—— D. H.	FO (ASD)	12. 9.40
06090	—— Dudley W.	SL (E)	25. 8.39
68014	—— David W.	APO (Tr)	20. 4.41
68405	—— Douglas W.	APO (Tr)	17. 3.41
511028	—— Ernest	WO	1. 2.41
46138	—— Edward	FO (T) (s)	5. 6.41
67258	—— Ernest	PO (ASD)	6. 6.41
79663	—— E. D.	FL (ASD)	22. 3.41
41933	—— Edwin H.	FL	6.11.41
91105	—— Edmund H.	FO (B)	1.11.40
	—— E. M.	S (PMNS)	4. 9.40
81525	—— E. T.	FO (ASD)	5. 7.41
103487	—— F. Brian	PO	9. 8.41
31076	—— F. Baden	SL (E)	1. 9.41
65112	—— F. C.	APO (Tr)	1. 2.41
	—— F. H.	FL (M)	27. 2.40
100769	—— Frank W.	PO (ASD)	4. 9.41
108411	—— Francis W.	PO (ASD)	10.12.41
	—— G. C. [7]	—	—
109232	—— G. F.	PO (ASD)	17.12.41
62304	—— G. H.	PO	5. 3.41
86730	—— G. P.	PO (G)	23. 9.40
27107	—— G. S.	FL	3. 9.39
511636	—— H.	WO	27.11.39
109800	—— H. A.	APO (Tr)	27. 8.41
109565	—— H. D.	APO (A)	24.10.41
04093	—— H. E.	Wg. Cr.	1. 3.39
82119	—— H. F. [16]	FO (ASD)	25. 2.41
364123	—— H. H.	WO	1. 5.41
103830	—— H. J.	PO (ASD)	9.10.41
111328	—— Henry J.	PO	24.10.41
87132	—— H. K.	FO (ASD)	27. 9.41
85706	—— H. L.	APO (ASD)	27. 9.40
347867	—— H. M.	WO	30. 8.38
45821	King, H. S.	PO (T) (e)	20.12.40
62256	—— H. V.	PO	26. 2.41
105246	—— I. W.	PO (ASD)	29.10.41
110058	—— J.	PO (ASD)	24.12.41
45734	—— J. A.	PO	17. 5.41
89624	—— J. A. R.	FO	9.11.41
	—— J. B. [73]	FL (RAAF)	—
31490	—— J. Baden	FO (E)	29. 2.40
67653	—— J. Barry	PO (O)	25. 5.41
3287	—— J. B.	ASO (WAAF)	29. 9.41
89605	—— J. B. G.	PO	29.12.40
76572	—— J. D.	FL	6.11.41
1200	—— J. E.	ASO (WAAF)	29. 9.40
86382	—— J. Eric	FO	29. 9.41
75908	—— J. Herbert	FO (B)	20.11.40
85482	—— J. Hall	FO (E)	25.11.41
72388	—— J. L.	FL (E)	1. 3.41
74734	—— J. R.	FL	24.10.41
64788	—— J. T.	PO (E)	5.9.41
65281	—— L.	APO (Tr)	25. 4.41
89217	—— L. A.	PO (ASD)	12.11.40
33089	—— L. B. B.	Wg. Cr.	1. 9.41
44899	—— L. E.	FO (T) (e)	22.10.41
42612	—— L. F. D.	FO	10. 4.41
340181	—— L. J.	WO	1. 1.39
24169	—— L. L.	SL	1. 3.40
	—— L. N. [25*b*]	—	—
108412	—— L. P.	PO (ASD)	10.12.41
105347	—— L. T. S.	PO (A)	24.10.41
64062	—— L. W.	APO (Tr)	1. 2.41
1107	—— M. A. McG.	ASO (WAAF)	31. 8.40
	—— M. H. [22]	—	—
3590	—— M. I.	ASO (WAAF)	20.10.41
63994	—— N. F.	PO (ASD)	9. 5.41
104350	—— N. J. A.	PO (G)	26. 7.41
112178	—— N. S.	PO	6.11.41
103831	—— O. T. P.	PO (ASD)	9.10.41
105501	—— P. A. D.	PO (ASD)	30.10.41
64098	—— P. J.	APO (Tr)	12. 2.41
	—— P. J. R.	GC	1. 3.41
600	—— P. M.	ASO (WAAF)	4. 5.40
	—— P. W. B. [7]	—	—
105157	—— R. D.	PO (ASD)	27. 8.41
64819	—— R. G.	PO (A)	12. 7.41
81291	—— R. G. B.	FO (E)	5. 6.41
88880	—— R. G. S	FO	23.11.41
37191	—— R. H. S.	SL	1.12.40
102364	—— R. John	APO (Tr)	22. 3.41
108395	—— Joseph	APO (E)	10.10.41
61374	—— R. Standish	PO (ASD)	21. 2.41
65862	—— R. Stanley	APO (Tr)	27. 4.41
35197	—— R. Watson	FL (T) (s)	21. 3.41
74353	—— R. Wearing	FO (ASD)	27.11.40
341648	—— S. A. E.	WO	15. 5.40
45449	—— S. F.	FO (T) (e)	1. 5.41
77291	—— S. N.	FO (ASD)	1. 1.41
108180	—— S. S.	APO (T) (e)	14.11.41
29037	—— T.	Wg. Cr. (E)	1. 9.41
72188	—— T. B. [25*a*]	FL (E)	1.12.40
79568	—— T. R.	FO	28. 4.41
37857	—— T. S. R.	FL	3. 9.40
3257	—— V. C.	ASO (WAAF)	29. 9.41
46405	—— V. H.	PO	20. 8.41
14225	—— William	SL (Q)	1. 8.38
80744	—— William	FO (E)	24. 7.41
46807	—— W. B.	PO (ASD)	10.12.41
101173	—— W. G.	PO (ASD)	11. 9.41
110838	—— W. G. H.	PO	22.10.41

Personal No.	Name.	Rank.	Seniority.
106622	King, Wm. Harold	PO (ASD)	12.11.41
109849	—— W. H.	APO (Tr)	30. 7.41
35034	—— Wm. Henry	Wg. Cr.(T)(e)	11.12.41
43590	—— Wm. Henry	FO (T) (e)	14.3 40
	—— W. James	GC (E)	1. 4.39
41712	—— W. John	FL	30. 9.41
77359	—— W. L.	FO (G)	16. 3.41
31036	—— W. MacI.	Wg. Cr. (E)	1. 9.41
112958	—— W. N.	APO (Tr)	4.10.41
69528	King-Hamilton, M. A. B. [8a]	PO (ASD)	19. 5.41
16057	King-Lewis, A.	Wg. Cr.	1. 3.40
90781	King-Smith, A.	FL (B)	1. 9.40
103110	—— C.	PO (ASD)	1.10.41
33319	Kingcome, C. B. F.	FL	30. 1.41
60218	Kingdon, G. P. [16]	PO (ASD)	17. 1.40
65059	—— H. E. M.	PO (ASD)	9. 5.41
87955	—— P. S. T.	FO (ASD)	18.11.41
65043	Kinge, W. A. M.	PO (ASD)	23. 5.41
102377	Kingerley, F. R.	APO (Tr)	28. 4.41
69853	Kingham, C. F.	APO (Tr)	9. 5.41
1897	—— E. V.	ASO (WAAF)	5. 5.41
13138	—— F. L.	SL (E) FL (*ret*)	1. 6.40 1. 1.31
107796	Kinghorn, A. M.	FO (D)	3.10.41
105916	—— E.	PO (ASD)	5.11.41
72222	Kings, D. L. [24c]	SL (E)	1.12.41
82953	—— R. A.	FO	3. 8.41
78406	Kingsbury, L. B.	FO (E)	13. 5.41
41713	—— L. C.	FL	2.10.41
78933	Kingsford, G. M.	FO (ASD)	20. 2.41
102557	—— R. S.	PO	22. 6.41
194	Kingsford-Lethbridge, J. C.	ASO (WAAF)	12. 7.39
341521	Kingshott, H. J.	WO	1. 9.41
100956	Kingsland, J. C.	APO (Tr)	7. 7.41
101636	Kingsley, E. D. [16]	PO (ASD)	15. 9.41
1239	—— I. D.	ASO (WAAF)	6.10.40
86824	—— J. F. C.	FO (ASD)	7.10.41
72872	—— S. G.	SL (ASD)	2. 7.41
	Kingsley Wood, *Sir* [2, 3]	Hon. A. C. (AAF)	27. 9.38
505107	Kingsmill, J. N.	WO	1.11.40
85483	Kingston, C. L.	FO (E)	25.11.40
77393	—— D. A.	PO (ASD)	26. 1.41
3450	—— E. F.	ASO (WAAF)	13.10.41
79353	—— *Rev.* H. J.	SL (Ch)	20. 5.40
	—— L. S.	FL (CC)	7. 5.41
103199	—— M.	PO (ASD)	8.10.41
72309	—— R. G.	FL (E)	3. 1.41
70366	—— W. J. W.	FL	3. 9.41
10110	—— W. A.	Wg. Cr. (E)	1. 1.38
	Kingston-McCloughry, E. J.	GO	1.12.40
77259	Kington, C. N.	FO (T) (e)	14. 8.41
05248	Kington-Blair-Oliphant, D. N.	Wg. Cr. (T) (a)	1. 3.40
42349	Kingwell, I. H.	FO	1. 2.41
70785	Kingwill, A. N.	SL	1. 3.41
44829	—— P. N.	FO (O)	9. 5.41
107609	Kinley, E. R.	PO (ASD)	3.12.41
80170	Kinmont, C. P.	PO (ASD)	1. 4.41
101821	Kinmouth, M. H.	FO (M)	11. 7.41
61982	—— M. W.	PO	6. 3.41
81042	Kinna, T. J.	Wg. Cr.	1. 9.41
	Kinnaird, *Master of* [19a]	—	—
88779	—— D. H. O'H.	FO (ASD)	22.11.41
86162	Kinnear, A. N. [12]	FO (ASD)	27. 7.41
70367	—— D.	SL	1.12.41
67967	—— J. W.	APO (Tr)	9. 4.41
102902	Kinneir, G. H.	APO (Tr)	16. 6.41
113653	Kinnersley J. R.	APO (Tr)	14.10.41
67654	Kinniburgh, A.	PO (O)	25. 5.41
23116	Kinnison, R. N.	FL (M) (*ret*)	28.10.32
83443	Kinross, *Baron*	FO (ASD)	12. 8.41
	Kinsey, B. B.	Hon. FL (ASD*)	25.11.41
506450	—— F.	WO	1. 5.41
101017	—— R.	PO	10. 6.41
61443	—— R. J.	PO (E)	16. 5.41
72135	Kinsman, H. J. A. [23]	SL (E)	1.12.41
342633	—— J. J.	WO	1. 6.40
83747	—— M. H.	FO (B)	12. 8.41
103832	Kinver, C. H.	PO (ASD)	9.10.41
510363	Kipling, W. E.	WO	1. 1.41
77534	Kippen, C. H.	FO (G)	16. 4.41
100875	—— J. B.	APO (Tr)	9. 5.41
29016	Kippenberger, R. L.	Wg. Cr.	1.12.40
3374	Kipps, H. M.	ASO (WAAF)	13.10.41
105917	—— J. W. P.	PO (ASD)	5.11.41
73	Kirby, B. T.	SO (WAAF)	14.11.38
76230	—— B. W.	FL (ASD)	1. 7.41
109129	—— C. B.	PO (G)	18.10.41
43920	—— E. W.	FO (A)	6. 6.41
344137	—— F. C.	WO	1. 6.40
	—— F. H.	Wg.Cr.(E)(*ret*)	1. 4.18
51131	—— G.	WO	1. 3.41
64710	—— G. S.	APO (Tr)	20. 4.41
516623	—— G. V. E.	WO	1. 6.41
9126	—— H. C.	WO	17. 5.37
1563	—— H. G.	ASO (WAAF)	29. 1.41
	—— J. L.	GC	1. 3.41
2015	—— K. W.	ASO (WAAF)	28. 7.41
562776	—— L. R.	WO	1. 2.41
42613	—— R. E.	FO	18. 2.41
44340	—— R. S.	FO (ASD)	20. 6.41
3182	Kirby-Burt, A. E.	ASO (WAAF)	22. 9.41
39103	Kirby-Green, T. G.	FL	3. 9.40
60741	Kirby Marsh, *Rev.* A. F. W.	SL (Ch)	1. 2.41
15077	Kirchner, L. G. A.	FL	15. 5.40
65256	Kirk, A.	APO (Tr)	21. 4.41
64063	—— A. B.	APO (Tr)	1. 2.41
45979	—— A. J. J.	PO (O)	1. 3.41
78162	—— C. G. P.	FO (ASD)	1.10.40
	—— C. J. [5]	—	—
	—— C. S. [23]	—	—
60172	—— D. W.	PO (ASD)	7.11.40
45636	—— E. A. G.	FO (E)	28. 3.41
105503	—— E. C.	PO (ASD)	30.10.41
562174	—— E. E.	WO	1.12.40
	—— E. H.	Hon. PO (ASD*)	25.11.41
	—— F.	GC	1. 6.41
35075	—— F. A.	SL (T) (e)	1. 6.41
68580	—— G. L.	APO (Tr)	21. 4.41
75903	—— H. G.	FO (ASD)	14.11.41
42714	—— I. C.	FO	7. 4.41

Personal No.	Name.	Rank.	Seniority.
100952	Kirk, James	APO (Tr)	27. 6.41
105504	—— John	PO (ASD)	30.10.41
33117	—— J. E.	SL (T) (S)	1. 1.40
107518	—— J. H.	PO	13. 9.41
42714	—— I. C.	FO	7. 4.41
85140	—— J. S.	FO (ASD)	5. 6.41
76219	—— P. D.	SL (ASD)	23. 8.41
142	—— R. M.	FLO (WAAF)	1.12.41
726	—— S. M.	ASO (WAAF)	15. 6.40
75593	—— T. H.	FL (Met)	7.11.39
109433	—— W. H.	APO (E)	12. 9.41
42007	—— W. J. R.	FL	6.11.41
61444	Kirkaldy, P. G.	PO (E)	16. 5.41
88912	Kirkbridge, C. D.	FO (ASD)	20.11.41
	—— G. [23]	—	—
105247	Kirkby, H. E.	PO (ASD)	29.10.41
91120	—— L. H.	FL (B)	1.12.41
42613	—— R. E.	PO	18. 2.40
3240	Kirkconnel, B.	ASO (WAAF)	29. 9.41
	Kirke, E. St. G.	Wg. Cr. (CC)	17. 8.39
85968	—— M. G.	PO (B)	1.12.40
1878	—— P. M.	ASO (WAAF)	26. 4.41
91026	Kirkham, D.	WO	20. 6.39
361799	—— J.	WO	1.10.40
28111	—— N.	FL	3. 9.40
72408	—— N. C.	FL (E)	1. 3.41
70918	Kirkland, C.	FL	13. 6.41
365253	—— G. L.	WO	1.11.40
46716	—— N. G.	PO	1.10.41
70369	Kirkman, H. R.	FL	1. 2.41
77941	—— J. S.	FO (G)	22. 4.41
60471	—— N. F.	FO (M)	17. 1.41
	Kirkness, C. S. [22]	—	—
60742	Kirkpatrick, *Rev.* C. H.	SL (Ch)	1. 2.41
	—— D.	S (PMNS)	26. 6.41
273	—— E. R.	ASO (WAAF)	10.10.39
05230	—— H. J.	Wg. Cr.	1. 3.41
90184	—— I.	SL	1. 3.40
85000	—— *Sir* J. A.	FO	24. 8.41
113624	—— J. E.	APO (Tr)	9. 8.41
63843	—— J. H.	PO	20. 4.41
83830	—— R. M.	FO (ASD)	29. 7.41
89114	—— T. W.	FO (ASD)	25. 5.41
90042	—— Y. J.	FO (T) (a)	24. 8.39
45600	Kirkus, C. H. S.	PO	19. 4.41
47080	Kirkwood, G. J.	APO (E)	19. 9.41
104544	—— H. F.	PO	20. 8.41
107101	—— J.	APO (Tr)	9. 8.41
39287	—— M. T.	FL	3. 9.40
69935	—— P.	APO (Tr)	29. 5.41
63692	—— R. J.	APO (Tr)	8. 4.41
39992	Kirkwood-Hackett, C. F.	FL	28. 5.41
108038	—— W. B.	PO (G)	22. 8.41
85988	Kirlew, C. J.	FO (ASD)	16. 7.41
86463	Kirsopp, H. C.	FO (ASD)	28. 6.41
73817	Kirsten, S. S.	FL (ASD)	10.10.40
41771	Kirton, J. H.	FL	3. 9.41
70838	—— J. P.	FO (RAF)	26. 7.39
102786	Kirwan, C. N.	PO (ASD)	8.10.41
70731	—— J. D.	FL	3. 9.40
73884	Kissack, C. D.	FL (ASD)	11.12.39
60502	—— *Rev.* R.	SL (Ch)	1. 1.41
113626	—— Kissock, R.	APO (Tr)	12. 8.41
345097	Kitchen, C.	WO	1. 6.41
62645	—— J.	FO (D)	11. 3.41
63441	—— L. W.	PO	3. 4.41
102130	—— R. C.	PO	23. 7.41
107610	Kitchener, E. W.	PO (ASD)	3.12.41
67206	—— G. H. W.	PO (ASD)	23. 5.41
87029	—— H. H.	FO	23.10.41
84113	Kitchin, F. T.	FO (ASD)	20. 1.41
60778	—— H.	PO (O)	15.12.40
45566	—— H. N.	PO (T) (S)	27. 2.41
60723	—— J. C.	FO (M)	28. 1.41
46932	—— N. G.	PO (ASD)	24.12.41
39539	—— P. J. R.	SL	1.12.41
109666	—— R.	APO (T) (S)	17.10.41
31152	—— R. C.	SL (E)	1.12.41
66020	Kitching, E. G.	PO	26. 4.41
34198	—— G. A.	SL	1. 6.60
60547	—— H. L.	PO	14. 1.41
72268	—— L. M.	SL (E)	1.12.41
43069	—— T. S.	FO	1. 4.41
70372	Kitchingman, C. G.	FL (ASD)	24.10.40
107434	—— E. E.	PO (ASD)	26.11.41
33029	Kite, D. S.	SL (T) (a)	1. 7.39
111994	Kitley, A. J. H.	PO	18.11.41
68890	—— H. P.	PO (ASD)	13. 6.41
37232	—— R. W. G.	SL	1. 9.40
89559	Kitson, A. R. D. [23]	PO (E)	21. 3.41
105914	—— F.	PO (ASD)	5.11.41
79867	—— G. G.	FL (ASD)	22. 8.41
64600	—— W. A.	APO (Tr)	16. 4.41
65569	Kitto, F. E. A.	PO	1. 5.41
86327	Kitts, K. C.	FO	24. 8.41
	—— E. C. [5]	—	—
108817	Kivleham, *Rev.* W. D.	SL (Ch)	15.10.41
88440	Kleboe, P. A.	PO	29.11.40
81597	Klein, R. R.	FO (M)	2. 7.40
80045	Kleynhans, E. P.	FO	17.10.39
101842	Klimeck, *Rev.* E. L.	SL (Ch)	15. 7.41
666	Klingenberg, O. A.	ASO (WAAF)	3. 6.40
79927	Klugman, J. D.	FO (E)	24. 7.41
358618	Klyne, D. D.	WO	30. 9.39
66408	Knaggs, J. H.	APO (Tr)	10. 3.41
62387	Knape, J.	PO (ASD)	14. 3.41
80789	Knapman, W. B.	FL (D)	11. 6.41
11667	—— W. R.	WO	1. 6.40
41589	Knapton, F. W. B.	FL	3. 9.41
3843	Knatchbull-Hugessen, P. A.	ASO (WAAF)	3.11.41
63347	Kneebone, L. A.	APO (Tr)	3. 4.41
107076	Kneen, R. H.	APO (Tr)	17. 7.41
340855	Knell, A. T.	WO	1. 4.41
357799	—— S. J.	WO	1.10.40
44933	Kneil, L. F.	FO	6.11.41
75906	Knevitt, H. J.	FO (T) (c)	20.11.40
66021	Knibb, R. L.	PO	26. 4.41
	Knight, A. [27]	—	—
83028	—— A. D.	FO (T) (c)	12. 1.42
	—— A. G. [23]	GC (E)	1. 6.40
83664	—— A. H.	FL (M)	6. 8.41
89144	—— A. M.	PO (ASD)	7.12.40
107611	—— A. N.	PO (ASD)	3.12.41
85180	—— A. S.	FO (ASD)	22. 5.41
66735	—— A. T.	APO (Tr)	26. 2.41
1992	—— B. H. A.	ASO (WAAF)	24. 5.41
74645	—— *Rev.* B. E.	SL (Ch)	8. 9.39
86917	—— C. E.	FO (ASD)	14.10.41
101412	—— C. J.	PO (E)	19. 9.41
108718	—— C. L.	PO (ASD)	10.12.41

Personal No.	Name.	Rank.	Seniority.
	Knight, C. N. [5]	—	—
79306	—— C. V.	FO (ASD)	18. 5.41
2892	—— D. K.	ASO (WAAF)	8. 9.41
361204	—— E. A.	WO	21.11.39
31373	—— E. F.	FL (E)	1. 9.41
107338	—— E. G.	APO (Tr)	21. 6.41
35027	—— E. J. A.	Wg. Cr. (T) (e)	1.12.41
105248	—— E. J. P. C.	PO (ASD)	29.10.41
3547	—— E. M.	ASO (WAAF)	13.10.41
75657	—— R. V. T.	FL (E)	1.12.41
83693	—— F. E.	FL (N)	23. 8.41
108518	—— F. G.	PO	29. 7.41
61151	—— F. H.	PO (ASD)	17. 4.41
40304	—— F. J.	FL	27. 5.41
108110	—— F. S.	PO (G)	19. 9.41
40120	—— F. T.	FL	12. 2.41
79780	—— G.	FO (T) (a)	30. 3.41
23137	—— G. A. M.	Wg. Cr. (M)	1. 9.41
62832	—— G. E.	APO (Tr)	1. 2.41
82027	—— G. H. F.	FL (ASD)	7. 3.41
105793	—— G. J.	APO (E)	30. 8.41
103833	—— G. N. D.	PO (ASD)	9.10.41
65538	—— Harold	PO	24. 4.41
85041	—— Hubert	FO (B)	4. 9.41
105505	—— H. C.	PO (ASD)	30. 8.41
44213	—— H. F.	FO (ASD)	2. 5.40
81986	—— H. G.	FO (ASD)	28. 6.41
66036	—— H. G. B.	APO (T) (e)	7. 4.41
79029	—— H. K.	FO (ASD)	21. 4.41
104107	—— H. S.	PO (ASD)	18.10.41
	—— J. E. [25*e* (i)]	—	—
106081	—— J. J.	APO (T) (s)	19. 9.41
72873	—— J. T.	FL (ASD)	1.12.41
68545	—— L. S.	APO (Tr)	10. 4.41
65527	—— M. C.	PO	20. 4.41
	—— M. E.	ASO (WAAF)	5. 2.40
37408	—— M. W. B.	SL	1. 3.41
82407	—— P. G. G.	FO (T) (e)	24.11.41
89145	—— R.	PO (ASD)	7.12.40
335241	—— R. A.	WO	1. 5.40
	—— R. H.	FL (E)	1.12.41
86563	—— R. J.	PO (ASD)	16. 8.40
49212	—— R. P. G.	WO	1. 4.40
87285	—— R. R.	FO (ASD)	7. 4.41
342129	—— R. W.	WO	4. 9.37
	—— R. [25]	—	—
	—— S. [24*e*]	—	—
60651	—— Sidney J.	PO (ASD)	31. 1.41
85037	—— Stephen J.	FO (B)	4. 9.41
103834	—— T.	PO (ASD)	9.10.41
46254	—— T.	FO (T) (e)	9. 8.41
86651	—— T. E.	FO	29. 9.41
45240	—— T. R.	FO (T) (s)	8. 1.41
106909	—— W. C.	PO (ASD)	19.11.41
62535	—— W. E.	APO (Tr)	8. 3.41
111105	—— W. E.	PO (G)	18.10.41
26063	—— W. G.	WO	1. 2.39
100088	—— W. J. W.	PO	3. 7.41
74153	Knight-Bruce, R. E. C.	FO (ASD)	19. 9.40
359193	Knightley, B. F.	WO	1.12.39
100	Knights, A. E.	SO (WAAF)	1.12.41
85910	—— G. W.	FO (ASD)	4.10.41
45837	—— R. W.	FO	5. 6.41
87000	—— *Rev.* P. L. S.	SL (Ch)	21.10.40
64329	Knighton, H. H.	PO (B)	20. 3.41
105348	Knill, G.	PO (A)	24.10.41
84671	—— H. G.	FO	27. 7.41
72977	Knipe, A. L.	FO (M)	23. 5.40
85890	Knock, S. G.	FO (ASD)	30. 9.41
04096	Knocker, G. M.	GC	1.12.40
73617	—— J. B.	FL (ASD)	1.12.41
28043	—— K. D.	SL	1. 9.40
74333	—— W. R. A.	FL	26. 9.41
	Knott, A. M. [21]	—	—
62506	—— D. E.	APO (Tr)	1. 2.41
11190	—— E. C. M.	Wg. Cr. (A)	1. 1.39
77519	—— G. [24*a*]	SL (E)	1. 6.40
105506	—— G. H.	PO (ASD)	30.10.41
	—— I. M.	ASO (WAAF)	12.10.40
66773	—— P. C.	APO (Tr)	8. 3.41
39442	—— Ronald G.	SL	1.12.41
69758	—— Reginald G.	APO (Tr)	13. 4.41
70	Knowland, D. M.	ASO (WAAF)	9. 3.39
	Knowlden, W. E.	FL	1. 7.25
	Knowler, F. J.	FL (*Ret*) SL (T) (e)	1. 1.31 1. 6.41
43429	Knowles, A. B.	FO (T) (a)	15. 2.40
31229	—— A. H.	FL (E)	1. 6.41
43070	—— A. S.	FO	1. 4.41
43974	—— C. E.	FO	1. 7.41
68298	—— C. L.	PO (ASD)	13. 8.41
44832	—— Eric	FO	30.10.41
73264	—— Edgar [20]	FO (ASD) EO	7. 9.39 —
32126	—— E. V.	Wg. Cr.	1. 6.41
66572	—— E. W.	PO	11. 5.41
74607	—— F. J. W.	FO (E)	19.11.40
72000	—— G. C.	FL	17. 3.41
101320	—— G. E. W.	APO (Tr)	14. 5.41
103835	—— G. K.	PO (ASD)	9.10.41
87194	—— G. T. J.	FO (ASD)	18.10.41
88058	—— Harry	FO (ASD)	1. 9.41
66639	—— Harry	PO (ASD)	17. 5.41
63449	—— H. O.	PO	1. 4.41
	—— J. [24]	—	—
1955	—— J. F. E.	ASO (WAAF)	19. 5.41
80548	—— J. G. L.	FL	25.10.41
33090	—— J. N.	Wg. Cr. (T)(a)	1. 6.41
45123	—— J. S.	PO (O)	18.12.40
105507	—— L.	PO (ASD)	30.10.41
42314	—— N. M. H.	FO	20. 2.41
73265	—— P.	FO (ASD) EO	7. 9.39 —
40306	—— P. H.	FL	27. 3.41
33430	—— R. B.	FL	3. 9.41
70376	—— R. C.	FL	3. 9.39
351186	—— R. F.	WO	1.10.40
	—— R. H.	GC (M)	1. 1.35

Personal No.	Name.	Rank.	Seniority.
46131	Knowles, R. L.	PO	19. 7.41
101174	—— R. T.	PO (ASD)	11. 9.41
106697	—— R. V.	APO (Tr)	23. 6.41
110060	—— S. B.	PO (ASD)	24.12.41
107758	—— T. A.	APO (A)	3.10.41
102061	—— Wm.	PO	20. 3.41
108719	—— Wilson	PO (ASD)	10.12.41
102712	—— W. M. F.	PO (ASD)	25. 9.41
79267	Knowling, H. W.	FO (ASD)	13. 5.41
102390	Knowlson, J. H.	APO (Tr)	13. 5.41
16179	Knox, B. W.	SL	1. 7.39
	—— E. M.	S (PMNS)	12. 1.38
40923	—— E. S.	FL	3. 9.41
68537	—— J. McG.	APO (Tr)	9. 4.41
70377	—— G. R. M.	FL (ASD)	1. 3.41
79137	—— H. J.	FL (M)	25.12.40
357520	—— J. D.	WO	1.10.40
72761	—— L. O'N.	FL (M)	20. 1.40
66094	—— S.	PO (ASD)	9. 5.41
63842	—— V. D.	PO	20. 4.41
3181	Knox Kershaw, M. S.	ASO (WAAF)	22. 9.41
66192	Koyle, J. T.	APO (Tr)	19. 2.41
33062	Kynvett, G. A. V.	Wg. Cr.	1. 9.41
60195	Koch de Gooreynd, P. M. J.	FO (ASD)	13. 7.41
09156	Kohler, E. F.	SL (ASD)	1.12.41
73535	Kohn-Speyer, E. P.	FL (ASD)	1.12.41
85120	Kolb, H. S.	PO (T) (e)	30. 8.40
80119	Kolitz, L. P.	PO (G)	12. 6.41
67575	Komlosy, *Rev.* F. F.	SL (Ch)	20. 5.41
72444	Korndorffer, J.	FL	6. 7.41
62065	Korner, W.	PO (ASD)	7. 3.41
63693	Koskie, L. H.	APO (Tr)	8. 4.41
84227	Koster, D. A.	FO (ASD)	26. 8.41
	—— L. G. V. [6]	—	—
3613	Kozlowska, M. M.	ASO (WAAF)	20.10.41
510812	Kraft, J. F.	WO	1. 7.41
109638	Kramer, A.	PO (ASD)	17.12.41
64820	—— E.	PO (A)	12. 7.41
101175	Krarup, E. A.	PO (ASD)	11. 9.41
	Krasin, S. M. [12]	—	—
106053	Kraty, R. A.	PO (O)	6. 9.41
88420	Krauter, F.	FO	1. 1.41
79466	Krikorian, G.	FO (ASD)	27. 5.41
105509	Krisky, J.	PO (ASD)	30.10.41
68415	Krogsbol, G.	PO	23. 4.41
41714	Krohn, L. A.	FO	2. 4.41
78782	Kronfeld, R.	FO	21. 9.41
87997	Krusin, F. S.	FL (D)	5.11.41
78619	—— S. M.	FO (ASD)	19. 4.41
107261	Kruy-Ibosch, J.	PO	20. 9.41
88898	Kuhle, C. G. C. G.	FO (ASD)	17. 6.41
104880	Kunich, E. F. L.	PO (ASD)	22.10.41
	Kurigan, K. [6]	—	—
105502	Kyd, D. R. S.	PO (ASD)	30.10.41
63514	Kydd, J. J.	PO (ASD)	12. 4.41
82745	—— P. J.	PO (G)	17. 2.41
105508	Kyffin, M.	PO (ASD)	30.10.41
86023	Kyle, A.	FO (ASD)	1. 7.41
85410	—— E. P.	FO (ASD)	3. 7.41
100194	—— G. M.	PO (ASD)	30. 8.41
	Kyle, J.	GC (M)	1. 1.38
105249	—— J.	PO (ASD)	29.10.41
43666	—— R.	FO (ASD)	2. 5.40
42506	—— M. A.	FO	24. 2.41
533	—— M. R.	SO (WAAF)	1.12.41
329420	—— R.	WO	25. 2.36
44380	—— T. F.	PO (T) (e)	6.12.40
26141	—— W. H.	Wg. Cr.	1.12.40
89810	Kynaston, N. A.	PO	3.12.40
111444	—— N. E.	APO (A)	14.11.41
85121	—— R. Y.	PO (T) (s)	30. 8.40
3828	Kynaston-Williams, E. P.	ASO (WAAF)	3.11.41
802	Kyrke, E. V.	ASO (WAAF)	6. 7.40
75789	Kyte, E. G.	FO (E)	20. 1.41
83370	—— E. J. S.	FO (T) (s)	2. 8.41
40232	Kynoch, J. H.	FL	23. 3.41
29017	Kyrke-Smith, C. A. M.	SL	1. 9.40

Personal No.	Name.	Rank.	Seniority.
	L		
	Labertouche, P. N. [15]	PO (ASD)	19. 9.40
231	Laborde, H. M.	SO (WAAF)	11. 5.41
74154	Labrow, L. V.	FO (ASD)	23. 1.40
81381	Lacayo, M. A.	FO	25. 6.41
67207	Lace, G. E.	PO (ASD)	23. 5.41
68937	—— R. H.	PO (ASD)	6. 8.41
82192	Laceby, W. E.	PO (G)	30.10.40
88886	Lacey, C. L.	PO (T) (S)	1.12.40
76586	—— D. G.	FO	24.12.40
100220	—— E. C.	PO (ASD)	4. 9.41
65380	—— F. G.	APO (Tr)	28. 4.41
13158	—— G.	Wg. Cr. (T) (e)	1. 9.40
60321	—— J. H.	FO	22. 9.41
100977	—— J. M.	FO (D)	4. 7.41
72997	—— N. S.	FL	10. 9.41
25044	—— T. K.	Wg. Cr.	1. 9.41
102388	Lack, F. W.	APO (Tr)	10. 5.41
590359	—— G. S.	WO	1. 6.41
64576	—— W. T.	APO (Tr)	16. 4.41
3740	Lacoste, M. L.	ASO (WAAF)	27.10.41
108040	Lacy, A. G.	PO (O)	10. 6.41
67912	—— F.	APO (Tr)	25. 3.41
74155	—— J. B.	FO (ASD)	6. 6.40
78185	—— M. J. P.	FO (ASD)	4.12.40
103836	—— S. F.	PO (ASD)	9.10.41
46076	Ladbrook, R. S.	PO (ASD)	4. 9.41
82250	Ladd, W. E.	FO (ASD)	27. 6.41
17783	Ladell, F. A.	WO	27. 3.38
87752	Ladyman, O. P.	FO (ASD)	22.10.41
41851	—— S. C.	FL	21.10.41
105919	Lafferty, E.	PO (ASD)	5.11.41
	—— J. S. [20]	—	—
107369	Laflin, S. E.	APO (Tr)	1. 8.41
86192	La Fontaine, R. J.	FO (ASD)	18. 5.41
109238	Laforte, F. M.	PO (ASD)	17.12.41
91110	La Frenais, J. E.	FL (M)	11. 8.40
103200	Lagden, A. C. J.	PO (ASD)	8.10.41
	Lager, H. [6]	—	—
85935	Lagesse, C. H. R.	FO	7.10.41
102432	Lahive, O.	APO (Tr)	10. 6.41
60404	Laidlaw, G. G. K.	PO (T) (S)	24. 1.41
1413	—— S. M.	ASO (WAAF)	4.12.40
108413	—— W. G.	PO (ASD)	10.12.41
80644	Laidler, T.	FO (ASD)	10. 6.41
109890	Laight, B.	APO (Tr)	7.10.41
62199	Lain, C. S.	PO (E)	30. 5.41
26059	Laine, E. J.	Wg. Cr.	1. 9.40
89993	Laing, A. J. A.	FL	24.12.40
04098	—— A. T.	SL	19. 8.41
31447	Laing, C. W.	FL (E)	1.12.41
110808	—— Denys	FO (M)	7.11.41
44412	—— Donald	FO (O)	8. 8.41
	—— G.	AVM (E)	1. 6.41
79427	—— J. R.	FO (ASD)	15. 1.41
78407	—— K. R. [22*b*]	FO (E)	24. 4.41
107260	—— M.	FO (N)	22. 9.41
	—— M. S. [25*g*]	—	—
101352	—— William	APO (Tr)	2. 6.41
103036	—— William	PO	6. 8.41
103564	Laing-Meason, P. B.	PO	2. 8.41
43575	Lainson, L. H.	FO (T) (e)	14. 3.40
346891	Laird, A.	WO	15. 5.40
2296	—— B. F.	ASO (WAAF)	14. 7.41
66434	—— G.	PO (E)	25. 7.41
108060	—— H. G. C.	Wg. Cr. (ASD)	21.10.41
37654	—— J. S.	SL	1. 9.41
104287	—— R. T.	APO (Tr)	1. 7.41
83122	Laithwaite, A. B.	FO (ASD)	26. 7.41
64103	—— P.	APO (Tr)	15. 2.41
	Lake, A. [22*b*]	—	—
63539	—— C. J.	APO (Tr)	1. 2.41
60535	—— D. S. W.	PO	29.12.40
87075	—— G. W. C.	FO (B)	7.10.41
106174	—— J. F.	PO (O)	13. 9.41
83466	—— L. C.	FO (ASD)	15. 7.41
90739	—— M. B. C.	SL (ASD)	1. 6.41
	—— M. G.	S	1. 4.41
	—— W. T.	—	—
102952	Lakeman, H.S.	APO (Tr)	24. 9.41
760753	Laker, E. J.	WO	1. 7.41
66983	Lakin, H. E. B.	APO (Tr)	17. 4.41
	Lale, H. P. [13]	GC (Ret)	1. 1.36
85828	Lalonde, K. B.	PO	13. 9.40
81720	—— T. E.	FO (B)	24. 6.41
	Lamb, A. C.	FL (ASD)	1. 9.39
109436	—— A. E. C.	APO (E)	5. 9.41
73885	—— A. J. J.	FO (ASD)	9. 9.40
69190	—— A. R.	APO (Tr)	28. 4.41
109240	—— A. W.	PO (ASD)	17.12.41
67846	—— C.	APO (Tr)	5. 3.41
90412	—— C. F.	FL (B)	24. 8.39
60737	—— *Rev.* C. H. C.	SL (Ch)	1. 2.41
91197	—— D. A.	FL (B)	1.12.41
104235	—— D. W.	FO (D)	8. 8.41
63694	—— E. A.	APO (Tr)	8. 4.41
23412	—— E. H.	FL (M)	6. 3.40
362945	—— E. J.	WO	1. 6.41
101822	—— G. A. D.	FO (M)	11. 7.41
90575	—— G. E. S.	Wg. Cr. (B)	1. 9.40
107612	—— G. J.	PO (ASD)	3.12.41
68034	—— G. P. W.	APO (Tr)	24. 4.41
67392	—— H.	APO (Tr)	26. 3.41
72874	—— H. H. G.	FL (ASD)	1. 7.41
80626	—— I. C. I.	FO (T) (S)	15. 1.42
347579	—— J.	WO	1. 2.41
31096	—— J. W.	SL (E)	1. 6.40
103837	—— M. C.	PO (ASD)	9.10.41
	—— *Rev.* P. C. C.	Wg. Cr. (Ch)	24. 1.29
90349	—— P. G.	SL	1.12.41

Personal No.	Name.	Rank.	Seniority.
75072	Lamb, P. L.	FL (D)	29. 9.40
88554	—— R. H.	FO (ASD)	29.11.41
82718	—— R. L.	FO (G)	9. 5.41
44973	—— R. R.	FO	27. 9.41
45612	—— T. R.	PO	17.12.40
84739	—— V. C.	FO (ASD)	25. 6.41
104271	—— W.	APO (Tr)	27. 5.41
75241	—— W. F. [10]	SL (Sp)	1.12.41
102396	—— W. H. B.	APO (Tr)	20. 5.41
2409	—— Z. E.	ASO (WAAF)	28. 7.41
109236	Lambden, W. G.	PO (ASD)	17.12.41
	Lambe, *Sir* C. L.	AVM (*ret*)	1. 1.25
955	Lambert, A.	ASO (WAAF)	3. 8.40
64577	—— A.	APO (Tr)	16. 4.41
80832	—— A. D.	FO	15. 6.41
829	—— B. M.	ASO (WAAF)	13. 7.40
	—— D. C.	S (PMNS)	1. 4.41
66662	—— D. I.	PO (ASD)	6. 6.41
365884	—— D. W.	WO	1. 3.40
2852	—— E. M.	ASO (WAAF)	1. 9.41
37858	—— F. F.	SL	1.12.41
66485	—— G.	PO	10. 1.41
63419	—— G. F.	PO	3. 4.41
46352	—— G. H.	PO (T) (e)	20. 5.41
112974	—— G. W. H.	APO (Tr)	13.10.41
66328	—— H. G.	APO (Tr)	26. 3.41
	—— J. E. [6]	—	—
68599	—— J. W.	APO (Tr)	24. 4.41
43191	—— L. C.	FO	1. 4.41
	—— L. S. [21]	—	—
86557	—— M. E. B. [16]	FO (ASD)	16.10.41
42132	—— M. M.	FO	6.11.40
61341	—— M. V.	PO (ASD)	18. 2.41
33357	—— P. C.	FL	5. 3.41
82200	—— P. W.	PO (G)	29.11.40
102713	—— R.	PO (ASD)	25. 9.41
10111	—— R. D.	FO (E) (*ret*)	1. 8.19
		SL (E)	1. 9.40
37322	—— R. N.	SL	1. 6.41
110817	—— T. W. B.	APO (T) (s)	7.11.41
342453	—— V. J. B.	FO (T) (s)	12. 6.39
79832	Lambert-Godber, V. E. E. H.	FO (ASD)	10. 6.41
88491	Lamberth, A. G.	PO (B)	11.11.40
91195	Lambie, C. E.	FL (B)	1.12.41
21158	—— J.	Wg. Cr. (A)	1. 9.41
398	—— M. S.	SO (WAAF)	1.12.41
76946	Lamboit, P.	FO (ASD)	23.11.40
3591	Lambourn, J. E.	ASO (WAAF)	20.10.41
760153	Lambourne, A. E.	WO	1. 7.41
513949	—— J. W. G.	WO	1.19.41
84893	—— S. W.	FO (G)	23.10.41
108720	Lambrick, J. G.	PO (ASD)	10.12.41
2453	Lambson, O. I. H.	ASO (WAAF)	4. 8.41
64717	Lambton, P. E.	APO (Tr)	21. 4.41
87878	Lamburn, J. B. C.	FO (ASD)	8.11.41
89760	Lamdin, H.	PO (A)	7. 3.41
46979	Lamey, P.	APO (T) (e)	26. 8.41
335330	Laming, M. R.	WO	1. 1.39
100113	Laming Macadam, M. F.	PO (ASD)	24. 4.41
81940	Lammer, A.	FO (G)	4. 5.41
36174	Lamond, H. W.	FO	4. 8.40
103838	Lamont, F.	PO (ASD)	9.10.41
104793	—— J. U.	PO (ASD)	15.10.41
106331	—— K. G.	PO (A)	14.11.41
	—— M.	S (*ret*) (PMNS)	1. 1.23
80922	—— W.	FO (ASD)	17. 6.41
63540	Lampard, H. M.	APO (Tr)	1. 2.41
41300	Lampen, F. T.	PL	3. 9.41
83889	Lamping, F. S. [8*a*]	FO (ASD)	7. 6.41
81131	Lampitt, H. H.	FO (T) (s)	21. 6.41
60308	Lamplough, J. S.	PO	29.11.40
	—— W. H.	FO (ASD)	9. 9.39
27201	L'Amy, H. V.	SL	3. 9.41
66162	Lancashire, W.	APO (Tr)	1. 2.41
105510	Lancaster, C. J.	PO (ASD)	30.10.41
75989	—— C. G. D.	FO (G)	8.11.40
78752	—— D. H. T.	PO (G)	1. 6.40
67158	—— G. K.	PO (ASD)	16. 5.41
104322	—— H.	APO (Tr)	6. 8.41
41794	—— J. H.	FO	25.11.40
85904	—— J. K.	FO (ASD)	3.10.41
103509	—— J. O.	PO	3. 8.41
100435	—— J. Simpson	APO (Tr)	3. 6.41
	—— J. Sydney	FO (ASD)	10. 8.39
1462	—— M. F.	ASO (WAAF)	18.12.40
40397	—— N. D.	FL	25. 7.41
68389	—— N. G.	APO (Tr)	12. 3.41
348989	—— R. E.	WO	11.11.39
89686	Lance, R. C.	PO (ASD)	27.12.40
106333	Land, C. D.	PO (A)	14.11.41
85686	—— F. G.	FO	29. 9.41
43453	—— R. B. P.	FO (ASD)	7. 3.40
105794	—— V. T.	APO (E)	30. 8.41
70379	Landale, P. W. F.	FL	18. 5.41
	Landau, M. R.	FO (ASD)	7. 9.39
	Landells, J. K. R.	GC (M)	1.12.40
505905	—— W. G.	WO	1. 6.41
84695	Landels, L. N.	FO	17. 8.41
108159	Lander, C. M.	PO (ASD)	10.12.41
78491	—— E. T. W.	FO (E)	11. 4.41
06091	—— F. C.	FO	18.11.41
61500	Landers, P.	PO	19. 2.41
111075	—— J.	APO (Tr)	6.10.41
89078	—— J. M.	FO	19.11.41
108721	Landless, E. K.	PO (ASD)	10.12.41
78207	Landon, E. A. R.	FO (T) (e)	26. 6.41
79850	—— R. F. P.	FO (E)	5. 6.41
606	—— V.	ASO (WAAF)	4. 5.40
88503	Landon-Sorrell, H.C.	FO (B)	15.11.41
2345	Landray, K. J.	ASO (WAAF)	14. 7.41
1622	Landreth, M. C.	ASO (WAAF)	15. 2.41
43176	Landrey, F.	FO	1. 4.41
76214	Landsberg, H. V.	FO (ASD)	20.11.40
66435	—— J. W. C. [24*a*]	PO (E)	25. 7.41
590200	Lane, A.	WO	1. 3.41
88241	—— A. W.	FO	7.11.41
37859	—— B. J. E.	SL	1.12.41

Personal No.	Name.	Rank.	Seniority.
66119	Lane, B. T. A.	PO (ASD)	10. 5.41
101952	—— Claude F.	APO (Tr)	5. 6.41
61792	—— Cyril F.	APO (Tr)	4. 3.41
	—— C. V. [10a]	—	—
26112	—— D. W. [22a]	Wg. Cr.	1.12.40
73266	—— D. W.	FL (ASD)	16. 3.41
103839	—— E.	PO (ASD)	9.10.41
	—— E. A. [17]	SL (CC)	5. 8.41
82899	—— F. B.	FO (ASD)	2. 8.41
87274	—— F. P.	PO (ASD)	31.10.40
111828	—— G.	APO (E)	21.11.41
39595	—— G. A.	SL	1.12.41
60560	—— G. D.	PO	23. 1.41
72638	—— G. D.	FL (ASD)	9. 7.41
62388	—— G. H. A.	PO (ASD)	14. 3.41
60103	—— G. R.	PO	10. 1.41
37602	—— G. V.	SL	1. 9.41
69652	—— G. W. J.	APO (Tr)	1. 2.41
363639	—— H.	WO	1. 1.40
61421	—— Harold J.	APO (Tr)	1. 2.41
62569	—— Horace J.	APO (Tr)	21. 3.41
64104	—— J. D.	APO (Tr)	18. 2.41
91008	—— J. G.	FO	3. 9.40
44091	—— J. R. C.	FO (T) (e)	16. 5.41
100475	—— J. S.	FO (M)	24. 6.41
66696	—— K. O.	APO (Tr)	1. 2.41
82227	—— L. A.	FO (B)	27. 6.41
74156	—— L. C.	FO (ASD)	27. 7.40
89805	—— L. P.	PO	1.12.40
1307	—— M.	ASO (WAAF)	27.10.40
74157	—— N. E.	FL (ASD)	16.11.40
82743	—— P.	PO (G)	29.11.40
2454	—— P.	ASO (WAAF)	4. 8.41
41028	—— R.	FL	3.12.41
105014	—— R. H. B.	PO (ASD)	18.10.41
82701	—— R. O.	FO	27. 7.41
101782	—— S.	PO (E)	18. 9.41
43803	—— S. W.	FO (T) (e)	1. 4.41
90944	—— V. C. T.	Wg. Cr. (B)	1. 6.41
3000	—— V. J. M.	ASO (WAAF)	15. 9.41
65282	—— W. B.	APO (Tr)	25. 4.41
86652	—— W. F.	FO	29. 9.41
111043	—— W. H.	APO (Tr)	9. 9.41
42236	Lane-Sansam	FO	9.12.40
103840	Lanfear, A. H.	PO (ASD)	9.10.41
	Lang, A. F. [18]	GC (T) (s)	1. 6.40
65054	—— A. G.	PO (E)	25. 7.41
46147	—— C. H.	PO (T) (e)	17. 6.41
100964	—— E. H.	PO (A)	12. 9.41
25079	—— E. J. M.	SL	1. 9.41
69653	—— E. L.	APO (Tr)	1. 2.41
85300	—— H.	FO (B)	27. 6.41
106223	—— J.	PO	6. 9.41
104125	—— R.	PO (ASD)	18.10.41
32127	—— T. F. U.	Wg. Cr.	1. 3.41
	—— W. B.	FO (T) (e)	12. 6.39
	Langabeer, F. G. [10b]	—	—
83148	Langbein, H. W.	FL (ASD)	21. 7.41
89927	Langdale, J. M.	PO (T) (e)	10. 1.41
108065	Langdon, A. E.	PO (G)	12. 9.41
64368	—— D. A.	PO (ASD)	15. 4.41
63639	—— E. A.	APO (Tr)	5. 4.41
66697	—— H. L.	APO (Tr)	1. 2.41
45635	—— M. J. T.	PO (ASD)	27. 6.41
21049	—— W. F. [24c]	Wg. Cr. (E)	11. 3.40
110770	—— W. W.	APO (Tr)	30. 9.41
67060	Langdon Davies, R. H.	PO	8. 5.41
109001	Langdown-Down, A. T.	PO	18.10.41
75335	Lange, M. J.	FL (M)	27. 9.40
107815	Langelaan, E. J.	PO (ASD)	10.12.41
106	Langfield, G. J.	WO	15. 7.36
	Langford, *Rev.* A. G.	SL (Ch)	11.12.39
107534	—— B. L.	APO (T) (e)	27. 8.41
81955	—— E. G.	FO (B)	25. 6.41
65283	—— E. J. N.	APO (Tr)	25. 4.41
106739	—— F. J.	APO (Tr)	19 8.41
77444	—— F. W.	SL (E)	1. 6.40
	—— G. [24b]	—	—
86412	—— H. C.	PO	12.10.40
80792	Langford-Sainsbury, *Rev.* H. W.	SL (Ch)	27. 5.40
	—— T. A.	GC	1. 3.40
83371	Langham, A. C.	FO (ASD)	2. 8.41
353796	—— B.	WO	1. 3.41
	—— D. [21]	ASO (WAAF)	27.10.39
110714	—— W. L.	APO (Tr)	5. 9.41
77792	Langham-Hobart, N. C.	FO	7. 3.41
91169	Langhorne, E. J. B.	FL	14.10.41
73267	Langlands, C. W.	FL (ASD)	1.12.41
88555	—— G. H.	FO (ASD)	3. 6.41
107900	Langley, A.	PO (ASD)	3.12.41
590567	—— A. L.	WO	1. 7.41
68190	—— A. O.	PO	8. 6.41
111450	—— C. A. J.	APO (A)	14.11.41
46482	—— E. A.	APO (T) (e)	24. 7.41
11233	—— F. C.	FL (A) (*ret*)	1. 7.28
		SL (ASD)	1.12.41
46285	—— G. E.	PO (T) (e)	14.11.41
83713	—— G. T.	FO	11. 7.41
	—— H. E. [8]	—	—
87472	—— Horace E.	FO (T) (s)	4.10.40
81771	—— H. M.	FO (T) (e)	25.11 41
45429	—— J. C. D.	PO	8. 3.41
107533	—— J. E.	APO (T) (e)	13. 8.41
	—— J. G. [28]	—	—
510012	—— K. M. C.	WO	15. 3.41
101648	—— L.	PO (G)	12. 7.41
3241	—— M. E.	ASO (WAAF)	29. 9.41
108414	—— N.	PO (ASD)	10.12.41
67617	—— R.	PO	11. 5.41
33512	—— R. R.	FO	23.12.40
103841	—— S. A.	PO (ASD)	9.10.41
88693	Langley-Rippon, C.	PO (O)	8.12.40
37938	Langlois, R. B.	FL	3. 9.40
355787	Langmaid, J. P.	WO	25. 9.41
70382	—— R. W.	FO (RAFO)	8. 5.36
		SL (ASD)	1.12.41
44952	Langman, A. E.	FO (ASD)	22. 5.40
77943	—— C. W.	FO	20. 4.41

Personal No.	Name.	Rank.	Seniority.
40165	Langmead, L. R.	FO (T) (e)	11. 3.41
86629	—— P.	PO	7. 9.40
80535	Langmore, *Rev.* E. R.	SL (Ch)	10. 6.40
109566	Langrick, G. H.	APO (A)	24.10.41
509463	Langridge, W. H.	WO	1.10.40
106728	Langshaw, C. L.	APO (Tr)	11. 8.41
356088	Langstaff, H.	WO	1. 8.40
43593	Langston, C. E.	FO (T) (e)	14. 3.40
107019	Langton, A. E.	APO (Tr)	31. 7.41
32158	—— A. W.	SL	3. 9.41
3500	—— D. I.	ASO (WAAF)	13.10.41
74158	—— F. K.	FO (ASD)	6. 5.40
45973	—— R. T.	PO	10. 6.41
3072	Langtry, N. K.	ASO (WAAF)	15.9.41
60442	Lanham, H.	PO (ASD)	3. 2.41
104655	Lanigan, G. E.	APO (T) (s)	22. 8.41
85122	Lankester, A. G. [25*g*]	FO (T) (e)	30. 8.41
108619	—— A. H.	FO (M)	10.10.41
3031	—— D. A.	ASO (WAAF)	15. 9.41
	—— K. M.	S (PMNS)	18. 7.41
85784	Lankshear, W. A. W. [25*b*]	FO (T) (e)	6. 9.41
	Lanman, A.	FO (Ret)	1. 4.18
79580	Lanning, F. C. A.	FO (G)	15. 6.41
81772	Lanos, V. A.	PO (ASD)	5. 7.41
107613	Lansdown, J. E.	PO (ASD)	3.12.41
82891	—— N. D.	FO (ASD)	1. 6.41
101763	Lansdowne, A. F.	PO (ASD)	18. 9.41
13132	—— G.	FL	1. 7.30
64137	Lansley, E.	APO (Tr)	30. 3.41
43610	Lanyon, G. A.	FO (A)	18. 4.40
60157	Lapham, E. Y.	PO (T) (a)	28.10.40
563666	—— J. R.	WO	1. 4.41
77498	—— W. M.	FO (T) (s)	29. 7.40
43386	Lapidge, W. S. F.	FO (T) (e)	14. 3.40
73496	Lapraik, D. F. [16]	FL (ASD)	1. 9.40
33320	Lapsley, J. H.	FL	3. 9.40
706	Larbalestier, B. D.	FO (G)	8. 8.41
87449	Lardner-Burke, H. P.	FO	29.10.41
67379	Large, E. J. C.	APO (Tr)	23. 4.41
67303	—— John Wm.	APO (Tr)	18. 2.41
370542	—— John Wm.	WO	1. 6.41
103017	—— W. J.	PO	19. 7.41
65179	Lark, R. J.	APO (Tr)	6. 3.41
60150	Larkby, G. W. H.	FO (T) (s)	16.12.40
100186	Larke, R. K.	PO (ASD)	30. 8.41
64150	Larkham, J. E.	APO (Tr)	2. 4.41
1066	Larkin, B. M.	ASO (WAAF)	24. 8.40
68247	—— C. O.	PO (ASD)	6. 6.41
63608	—— E. H.	APO (Tr)	3. 4.41
344413	—— F. L.	WO	1. 1.41
106332	—— G. J.	PO (A)	14.11.41
76033	—— H. J.	SL (ASD)	1.12.41
37048	—— H. R.	SL	1. 9.40
3741	—— K. B.	ASO (WAAF)	27.10.41
29197	Larking, J. C.	Wg. Cr.	1. 3.41
90672	Larkins, D. F.	SL (ASD)	1. 9.40
75480	—— G. I.	FL (ASD)	1. 9.39
104707	Larkinson, J. C.	PO (ASD)	1. 9.41
109965	Larman, E. C.	APO (T) (s)	24.10.41
75484	—— F.	SL	3. 9.41
337069	—— J. F.	WO	15. 5.40
81945	—— W. G.	PO (B)	25. 6.40
366132	Larner, B. D.	WO	1. 1.41
335961	—— E. H. F.	WO	1. 9.41
33582	Larney, G. K.	FO (T) (s)	3. 9.40
44665	Larsen, H. G. F.	FO	28. 9.41
512811	Larter, J. F.	WO	1. 1.41
103402	—— F. J.	APO (Tr)	8. 4.41
34240	Lasbery, F. J. O.	SL	1. 9.40
40398	Lascelles, F. A. G.	FL	25. 7.41
78292	—— G. J. H.	FO (ASD)	8.10.40
70343	Lash, E. P.	FL	3. 9.40
45895	Lashbrook, W. I.	PO	27. 5.41
100184	Laslett, C. W. P.	PO (ASD)	30. 8.41
37973	—— D. F.	FL	3. 9.40
91130	—— L. R.	PO (AAF)	31. 8.39
2108	—— M. E.	ASO (WAAF)	16. 6.41
78834	Lass, R. W.	FL (M)	23. 4.41
349729	Last, A. B.	WO	1. 6.40
101764	—— B. E.	PO (ASD)	18. 9.41
68967	—— F. W. J.	PO (ASD)	9. 8.41
91130	Last, L. R.	FO (B)	11. 9.40
345990	Latcham, J.	WO	1. 5.40
88631	—— P. R.	FL (M)	26.11.41
62507	Latchfield, J. H.	APO (Tr)	1. 2.41
89993	Latchford, N. H.	PO (E)	4. 4.41
102216	Latham, C.	PO (ASD)	25. 9.41
68313	—— H. S. [25*f*]	PO (ASD)	6. 8.41
69055	—— R.	APO (Tr)	17. 3.41
10112	—— R. H.	FL (E) (Ret)	1. 1.28
33489	—— S. H.	FL (E)	1. 3.41
75481	Latimer, C. F.	FL (ASD)	1. 9.39
101981	—— F.	APO (Tr)	11. 6.41
81803	—— G. W.	FO (ASD)	8. 7.41
39286	—— J.	SL	1.12.41
64789	—— J. J.	PO (E)	29. 8.41
61749	—— J. L.	PO (Tr)	4. 3.41
	Latin, M.	FL (CC)	30.10.41
79288	Latter, E. A.	FO (ASD)	1. 1.41
85972	—— F. A.	SL (ASD)	1.12.41
60016	—— K. A.	SL (M)	7. 1.41
61572	La Trobe, F. H.	PO (ASD)	1. 3.41
46643	Latter, E. C.	APO (T) (e)	4. 9.41
337200	Lattimore, H. E.	WO	18. 9.39
70384	Laubscher, C. J.	FL	24.10.41
81274	Lauchlan, C. L.	FO (T) (s)	1. 7.41
84268	—— R.	FL (D)	27 8.41
110249	Lauckner, F. G.	APO (T) (S)	31.10.41
40625	Laud, R. H.	FL	17. 8.41
78531	Lauder, R. G.	FO	17. 4.41
67045	Lauderdale, V. F.	PO	22. 5.41
44528	Laughland, A. R.	FO	7. 9.41
39995	Laughlin, J. H.	FL	24.12.40
357811	Laughton, V. C.	WO	1. 2.41
2738	—— W. M.	ASO (WAAF)	25. 8.41
	Laughton-Smith, E. G.	S (PMNS)	1. 4.41
62617	Launder, W. A. W.	APO (Tr)	25. 3.41
	Laurence, F. H.	GC	1. 1.39
106792	—— W. A.	APO (B)	19. 8.41
100509	Laurenson, L.	FO (N)	24. 6.41
104195	Laurent, A. M. P.	FO (M)	25. 7.41

Personal No.	Name.	Rank.	Seniority
31491	Laurie, C.	FO (E)	29. 2.40
86974	—— D. J.	PO (ASD)	12.11.40
101823	—— F. W.	FO (M)	11. 7.41
35063	—— H. H.	SL (T) (S)	1. 6.41
68521	—— H. V.	APO (Tr)	7. 4.41
77183	—— J.	FL (M)	2. 1.41
61221	—— W. A.	PO	15. 1.41
85961	Laurillard, J. A.	FO (ASD)	16. 9.41
74159	Lavarack, E. T.	FL (ASD)	28. 7.41
79467	Laven, C. S.	FO (ASD)	2. 1.41
89579	Lavender, H. P.	PO	13.12.40
10223	—— L. A.	Wg. Cr. (E)	1.12.40
107614	Laver, J. R.	PO (ASD)	3.12.41
512718	—— R. E.	WO	1. 7.41
86092	—— R. H.	FO (T) (e)	27. 9.41
43640	Laverack, K. G.	FO	1. 4.41
103842	Laverick, G. A.	PO (ASD)	9.10.41
61527	Lavers, B. J.	PO (ASD)	1. 1.41
30118	—— C. D.	SL	1.12.41
74160	—— H. C.	FO (ASD)	19. 9.40
2676	—— S. E.	ASO (WAAF)	18. 8.41
109982	Laverton, J.	PO	14. 6.41
61750	Laverty, A. H.	APO (Tr)	4. 3.41
41935	—— K.	FL	6.11.41
23226	Lavin, *Rev.* J.	Ch. (Wg. Cr.)	13. 9.41
83123	Lavington, E.	FO (T) (S)	26. 7.41
70381	—— G. W.	SL (E)	1. 9.41
65045	Lavis, G.	PO (ASD)	16. 5.41
356490	Law, A.	WO	1.10.40
44777	—— A. L.	FO	2. 5.41
64921	—— B. A.	PO (A)	12. 7.41
70888	—— D. W.	FL	15.11.40
100213	—— E. T. W.	PO (ASD)	30. 8.41
72689	—— F. H. R.	FL (ASD)	1.12.41
100790	—— F. T.	PO (ASD)	10. 8.41
44859	—— G.	PO (T) (e)	27. 7.41
80109	—— H. S.	PO	2. 4.41
107259	—— J.	APO (T) (a)	29. 9.41
108858	—— J. E. F.	PO	12. 9.41
88780	—— J. L.	FO (ASD)	22.11.41
80590	—— J. N. C.	FO (T) (e)	14. 6.41
91045	—— K. A. W.	FL (M)	9. 8.40
11060	—— N. W.	Wg. Cr. (E)	1. 1.40
60042	—— O. E.	FO (D)	27.12.40
75061	—— P. D.	FL (D)	22. 9.40
75532	—— Robert	FO (ASD)	1. 9.40
109640	—— Robert	PO (ASD)	17.12.41
72742	—— R. C. E.	FL	21. 8.41
358290	—— R. D.	WO	1.11.40
370031	—— S. G.	WO	1. 6.41
79047	—— W. A.	FO (T) (S)	4. 5.41
88021	—— W. E.	PO (G)	13.11.40
84795	Law Robertson, H.	PO (ASD)	9. 9.40
88488	Lawdham, L. C.	PO (B)	11.11.40
77513	Lawes, R. C.	FO (T) (S)	9. 9.40
314281	—— F. W.	WO	1. 2.41
109844	Lawford, E. H.	APO (Tr)	28. 6.41
	—— N.	S (PMNS)	1. 4.41
90867	Lawledge, E. C.	FL (B)	24. 8.39
110751	Lawler, E.	APO (Tr)	24. 9.41
803	Lawley, K. M.	ASO (WAAF)	6. 7.40
106685	—— T. H.	APO (Tr)	1. 2.41
111829	—— W. S.	APO (E)	21.11.41
39668	Lawman, T. J. R.	FL	9.12.40
65907	—— O. J.	APO (Tr)	1. 5.41
35232	—— W. G.	FL (T) (S)	10.10.40
107616	Lawrance, E. A.	PO (ASD)	3.12.41
67968	Lawrence, A. H.	APO (Tr)	9. 4.41
107615	—— A. W.	PO (ASD)	3.12.41
31448	—— B. H.	FL (E)	1.12.41
315046	—— B. M.	WO	1. 1.40
2803	—— B. Minna	ASO (WAAF)	1. 9.41
103843	—— C. A.	PO (ASD)	9.10.41
102843	—— C. H.	APO (Tr)	9. 5.41
76497	—— C. J.	FL (ASD)	20.11.39
79763	—— C. R.	FO (ASD)	7. 2.41
86093	—— C. W.	PO (T) (e)	27. 9.40
65583	—— D. G.	PO	4. 5.41
84199	—— D. S.	FO (ASD)	3. 6.41
66450	—— E.	PO (A)	12. 7.41
64822	—— E. L.	PO (A)	12. 7.41
10113	—— E. W.	SL (E)	1.12.40
111830	—— F.	APO (E)	21.11.41
87533	—— F. H.	FO (ASD)	2.11.41
68248	—— Geoffrey K.	PO (ASD)	6. 6.41
70387	—— Guy K.	FL	2. 6.41
87778	—— H. C.	FO (ASD)	26. 7.41
105250	—— H. R.	PO (ASD)	29.10.41
90771	—— I. H.	SL (B)	1. 6.41
85858	—— J. A.	FO (T) (S)	17. 5.41
37709	—— J. A. W.	SL	1. 9.41
73972	—— J. C.	FO (Met)	15. 1.41
74279	—— J. C.	FO (T) (e)	26. 9.39
69293	—— J. F.	APO (Tr)	10. 5.41
70388	—— J. K.	FL	17. 3.41
84256	—— J. L.	FL (M)	27. 8.41
590508	—— J. R.	WO	1. 6.41
104428	—— J. T.	PO	5. 8.41
42133	—— K. A.	FO	6.11.40
41031	—— K. A. H.	FL	3. 9.41
31396	—— K. W.	FL (E)	1. 9.41
78371	—— L. C.	SL (E)	1. 6.41
67742	—— L. O.	PO (ASD)	15. 4.41
61621	—— N.	PO (ASD)	28. 3.41
88855	—— N. A.	PO	4.12.40
68693	—— N. M.	FO (D)	3. 6.41
346457	—— R.	WO	6. 8.38
46806	—— R.	FO (Q)	17. 6.41
101684	—— R. E. C. H.	PO (ASD)	18. 9.41
83741	—— R. S.	PO (O)	11. 8.40
44479	—— R. St. C.	FO (ASD)	2. 5.41
68212	—— R. T.	PO (B)	23. 5.41
64936	—— R. W.	PO	27. 4.41
69389	—— S. A.	APO (Tr)	21. 4.41
69405	—— S. G.	APO (Tr)	23. 4.41
342112	—— T.	WO	15. 5.40
	—— *Rev.* T. M.	SL (Ch)	3.11.38
73777	—— W. A. J.	FL (ASD)	7.12.39
	—— W. H. [22*a*]	—	—
81598	—— W. J.	FL (M)	2. 7.41

Personal No.	Name.	Rank.	Seniority.
60851	Lawrie, D. T.	FO (ASD)	24. 4.41
69538	—— J.	PO (ASD)	9. 6.41
103844	—— J. C.	PO (ASD)	9.10.41
77623	—— P. E.	FO (ASD)	11. 2.41
60912	Lawry, S. M.	PO (ASD)	7. 2.41
44909	—— W.	FO (T) (S)	1. 1.41
106760	Laws, A.	APO (T) (S)	23. 7.41
64578	—— A. V.	APO (Tr)	15. 4.41
01185	—— F. C. V. [18*a*]	Wg. Cr.	1. 1.27
80714	—— G. C. [14]	FO (ASD)	5. 6.41
17132	—— H. A.	WO	1. 5.41
75577	—— K. W.	FL (D)	16.10.40
34161	—— L. M.	Wg. Cr.	1.12.41
983	—— M. G. W.	ASO (WAAF)	29. 5.40
105795	—— R. P.	APO (E)	30. 8.41
44012	—— T. R.	FO (T) (e)	16. 5.41
357783	—— T. R.	WO	15. 5.40
2313	—— W. M.	ASO (WAAF)	28. 7.41
	Lawson, A. [6]	—	—
351125	—— A. A. O.	WO	1. 1.39
42508	—— A. C.	FO	10. 2.41
351976	—— A. H.	WO	1. 7.40
28225	—— A. W. R.	SL	3. 9.41
46731	—— C. D.	PO	20. 9.41
518025	—— C. Daniel	WO	1. 4.41
75537	—— C. F.	FO (ASD)	21.10.40
699082	—— C. W.	FO (M)	13. 6.41
43509	—— D.	FO (ASD)	7. 3.40
1	—— D. M.	S (PMNS)	3.11.41
66451	—— E. F.	PO (A)	12. 7.41
2278	—— E. M.	ASO (WAAF)	14. 7.41
43975	—— E. V.	FO	1. 7.41
113709	—— F.	APO (Tr)	22. 9.41
105251	—— F. A.	PO (ASD)	29.10.41
90529	—— G. A.	FL (B)	1. 9.40
	—— G. M.	AC	15. 7.41
330198	—— H.	WO	1. 5.40
60767	—— H.	PO	15. 1.41
62666	—— H. H.	PO (O)	12. 1.41
43121	—— H. R.	FO	1. 4.41
86354	—— I. D. N.	FO	22. 9.41
04103	—— J. [19*a*]	SL	15. 6.41
3168	—— J.	ASO (WAAF)	22. 9.41
89033	—— J. A.	PO (E)	22. 2.41
80996	—— J. C.	FL (D)	18. 6.41
63944	—— J. H. [14]	PO (ASD)	18. 4.41
23112	—— J. J.	SL (D)	21. 1.41
82728	—— K. J.	FO (O)	28. 7.41
102757	—— L. R.	PO (ASD)	8.10.41
	—— M.	ASO (WAAF)	17. 2.40
3592	—— M. H.	ASO (WAAF)	20.10.41
62039	—— N.	PO (ASD)	13.12.40
62508	—— P.	APO (Tr)	1. 2.41
47162	—— P. T.	PO (O)	7.11.41
79760	—— R. V.	FO (B)	25. 4.41
60686	—— S. W.	PO (ASD)	21. 2.41
331237	—— T. R.	WO	4. 9.37
43419	—— W. J.	FO	6.12.40
88042	Lawson-Smith, M.	FO	7.11.41
67498	Lawther, J.	APO (Tr)	24. 4.41
101955	—— John	APO (Tr)	6. 6.41
101175	Lawton, A. T.	PO (ASD)	11. 9.41
61676	—— F.	APO (Tr)	1. 2.41
61133	Lawton, J. A.	PO (ASD)	24. 2.41
65584	—— J. C.	PO	4. 5.41
74161	—— N. K.	FO (ASD)	19. 9.40
	—— O. J.	FL (CC)	6.11.41
90217	—— P. C. F.	SL	1.12.41
83679	—— T. H.	FL (M)	13. 8.41
79741	Law-Wright, H.	FO	9. 6.41
41032	Lax, H. A.	FL	3. 9.41
75627	Laxton, C. F.	SL (ASD)	1.12.41
37909	Lay, D. J. H.	SL	1.12.41
61707	—— F. C.	APO (Tr)	19. 2.41
77301	—— H. D.	FL (ASD)	10. 4.41
	—— E.	S (PMNS)	1. 4.41
68581	Laycock, H.	APO (Tr)	21. 4.41
102683	—— H. C.	PO (ASD)	25. 7.41
40925	—— H. K.	FL	3. 9.41
111002	—— R. M.	APO (E)	26. 9.41
77137	Laye, R. L. H.	SL (ASD)	19. 4.41
65779	Layer-Parker	APO (Tr)	26. 3.41
	Layfield, H.	FL (D)	1. 8.40
107071	Layne, W. H.	APO (Tr)	14. 7.41
79928	Layng, W. A.	FO (E)	24. 7.41
105796	Layton, C. M.	APO (E)	30. 8.41
46159	—— C. W.	PO (ASD)	26. 6.41
76258	—— P. H.	FO (B)	18.12.40
64579	Layzell, O. W.	APO (Tr)	15. 4.41
82408	Lazarus, G. L.	FO (ASD)	19. 7.41
79520	Lazell, H.	FL	17. 8.41
45594	—— J.	WO	1. 4.40
	Lazenbury, M.	S (PMNS)	1. 4.41
66589	Lazenby, C. H.	PO	15. 5.41
64823	—— D. C.	PO (A)	12. 7.41
101551	Lea, A. E.	PO	3. 7.41
60707	—— D. R.	PO (E)	18. 4.41
63381	—— E.	APO (Tr)	28. 4.41
61187	—— G. F.	FO (A)	21. 7.41
10695	—— H.	WO	1. 2.41
47223	—— H. D.	PO	12. 7.41
101872	—— J. E.	APO (Tr)	9. 4.41
78408	—— J. H.	FO (E)	13. 5.41
45638	—— J. J.	PO (E)	28. 3.41
90116	—— R. F. G.	FL	9. 8.40
72692	—— S. F. B.	FL (ASD)	1.12.41
109093	—— T. S.	PO	1.10.41
69298	—— W.	APO (Tr)	12. 5.41
	Leach, A.	GC	1. 3.41
37107	—— A. de V.	SL	1.12.41
3487	—— A. M. M.	ASO (WAAF)	13.10.41
85484	—— A. S. T.	FO (E)	25.11.41
3921	—— D. G.	ASO (WAAF)	10.11.41
3093	—— E. S.	ASO (WAAF)	22. 9.41
85662	—— F. W.	FO	21. 9.41
105511	—— H. B.	PO (ASD)	30.10.41
40926	—— H. D. T.	FL	3. 9.41
66225	—— H. R.	APO (Tr)	3. 3.41
68917	—— H. W.	PO (ASD)	9. 8.41
63945	—— J. G.	PO (ASD)	18. 4.41
65421	—— M. T.	PO (E)	17. 6.41
78462	—— R. D.	FO (O)	7. 4.41
108846	—— R. F.	PO	30. 9.41

Personal No.	Name.	Rank.	Seniority.
105711	Leach, R. M.	PO (A)	31.10.41
65510	—— S. J.	PO	7. 2.41
89230	Leach-Lewis, W. A.	PO (E)	7. 3.41
	Leachman, D. M.	S (PMNS)	1. 4.41
62295	Leacock, J. T.	PO	12. 2.41
	Lea-Cox, C. L.	GC	1. 3.41
29188	—— K.	Wg. Cr.	1. 3.41
	Leacroft, J.	Wg. Cr.	1. 9.39
89208	Leacy, J. G.	PO (ASD)	30. 4.40
79929	Leadbeater, J.	FO (E)	24. 7.41
68573	Leadbetter, W. R.	APO (Tr)	19. 4.41
19026	Leader, E. L.	SL (ASD)	1.12.41
83043	—— J. T.	FO (ASD)	1. 7.41
21350	Leader-Williams, D. G.	FL. (A)	1. 9.41
	Leahy, J. D.	GC (M)	1. 6.41
67859	—— P. J.	APO (Tr)	12. 3.41
63695	Leak, H.	APO (Tr)	8. 4.41
67881	—— S.	APO (Tr)	20. 3.41
	Leakey, A. J. [6]	—	—
79930	Leal, H. O.	FO (E)	24. 7.41
69860	Lealand, T. P.	APO (Tr)	10. 5.41
335645	Leaman, S. F.	WO	1. 4.41
74163	Lean, J. T.	FL (T) (a)	10. 7.41
111517	—— W. H.	FO (D)	14.11.41
508037	Leaney, J. J.	WO	1. 2.41
105797	—— J. L. C.	APO (E)	30. 8.41
3277	—— R. M.	ASO (WAAF)	30. 9.41
89323	Leaning, A. T.	FO	24.11.41
101606	—— R.	PO (ASD)	9. 2.41
62550	—— R. L.	APO (Tr)	15. 3.41
81773	—— R. W.	FO (T) (e)	21.12.41
83913	Learmond, G. V.	FO (ASD)	10. 8.41
64824	Learmont, H. M.	PO (A)	12. 7.41
61751	Learmouth, C. C.	APO (Tr)	4. 3.41
103421	Learner C. H.	APO (Tr)	9. 6.41
37860	Learoyd, R. A. B.	SL	28. 5.41
35338	Leary, E. S.	FL (T) (e)	6.11.40
	—— *Miss* F. C. [8]	—	—
	Leask, K. M. St. C. G.	A.C. (T) (e)	1. 6.41
	—— P. O. A.	Wg. Cr.	1. 7.28
104794	Leatham, K.	PO (ASD)	15.10.41
1829	Leathart, E. A.	ASO (WAAF)	21. 4.41
39625	—— J. A.	SL	1.12.41
78087	Leathem, E. G. C.	FO	10. 3.41
76116	Leather, C. E.	FO (A)	22. 1.41
63341	—— E. H.	APO (Tr)	3. 4.41
3895	—— G. R.	ASO (WAAF)	10.11.41
105279	—— H.	PO (ASD)	29.10.41
106908	—— P. du S.	PO (ASD)	19.11.41
	—— R. T.	GC (*ret*)	1. 1.37
90355	—— W. J.	SL	1. 3.41
39996	Leatherbarrow, G. R.	SL	1.12.41
37527	Leatherdale, J. R.	FL	3. 9.40
70390	—— T. R.	PO (ASD)	15. 4.41
85674	Leatherland, D.	FO	22. 9.41
04104	Leathley, F.	FL (*ret*)	30. 6.22
107296	Leave, G. J. E.	APO (B)	7. 8.41
23421	Leaver, T. H. A.	FO (Q)	19.12.39
88725	Leaver-Power, J.A.F.	FO	23.11.41
84526	Leavers, H. B.	FO (ASD)	30. 8.41
103201	Leavesley, W. E.	PO (ASD)	8.10.41
46632	—— W. A.	PO (G)	30. 8.41
915	Lea-Wilson, M.	ASO (WAAF)	27. 7.40
72875	Le Baron Whyte, C. L. A. [19*a*]	FO (T) (s)	28. 8.39
80949	Le Bas, H. A.	FO (ASD)	20. 6.41
104403	—— M. H.	PO	16. 7.41
32106	Leborgne, P. R. J.	SL	1. 9.40
103429	Le Brun, G. W.	APO (Tr)	23. 6.41
40927	Le Cavalier, J. B.	FO	3. 9.40
	Lech, G. L. P.	FO (ASD)	29. 8.39
33544	Le Cheminant, P. de L.	FO	23.12.40
67553	Leck, G. H.	FO (D)	13. 5.41
100819	Leckie, A.	APO (Tr)	24. 3.41
43893	—— J.	FL (ASD)	13. 3.41
105512	—— J. F.	PO (ASD)	30.10.41
	—— R.	AC	1. 1.37
804	Lecky, B. W.	ASO (WAAF)	6. 7.40
3681	Le Croissette, E. M.	ASO (WAAF)	3.11.41
66520	Ledbrook, K. H.	PO	16. 3.41
64231	Ledbury-Moore, H. L.	PO (A)	21. 6.41
103489	Leddra, S. G.	PO	12. 5.41
1341	—— W.	WO	1. 9.41
78299	Ledgard, F. A.	FO (ASD)	15. 3.41
	Ledger, A. P. [154]	GC	1. 3.40
36124	—— H.	SL	1.12.41
21178	Le Dieu, E. L. G.	Wg. Cr. (A)	1. 6.41
39255	—— R. G.	FL	3. 9.40
104700	Ledingham, J. F.	PO (ASD)	18. 8.41
110247	Lednor, B.	APO (T) (S)	31.10.41
	Ledsham, C. C. [17]	—	—
77734	Lee A, [16]	FL (ASD)	24. 6.41
1240	—— A. A.	ASO (WAAF)	6.10.40
108179	—— A. D.	APO (ASD)	19. 8.41
42981	—— Arthur E.	FO	7. 3.41
106839	—— Alfred E.	PO (ASD)	29.10.41
100388	—— A. J. B.	APO (Tr)	20. 5.41
102840	—— A. N.	APO (Tr)	8. 5.41
87324	—— Arthur R.	FL (M)	25.10.41
89560	—— August R.	PO (E)	21. 3.41
62389	—— A. R. A.	PO (ASD)	14. 3.41
	—— A. S. G.	GC	1.11.38
90621	—— A. T.	FL (T) (e)	24. 8.39
101440	—— A. W. E.	PO (A)	12. 9.41
105513	—— B.	PO (ASD)	30.10.41
2492	—— B.	ASO (WAAF)	4. 8.41
100420	—— B. C.	APO (Tr)	27. 5.41
81363	—— C. C.	FO	6. 7.41
62390	—— C. H.	PO (ASD)	14. 3.41
1450	—— D. E.	ASO (WAAF)	7.12.40
33140	—— D. H.	Wg. Cr.	1.12.41
33004	—— D. J. P.	Wg. Cr.	1. 6.41
32047	—— D. P. [16]	Wg. Cr.	1. 9.41
102548	—— D. S.	PO	11. 6.41
105798	—— E. A.	APO (E)	30. 8.41
43102	—— E. D. L.	FO	11. 4.41
90954	—— Edward H.	FO (ASD)	3. 9.40
361812	—— Edmund H.	WO	1.11.40

Personal No.	Name.	Rank.	Seniority.
89524	Lee, Edwin H.	PO (ASD)	20.12.40
31397	—— E. I.	FL (E)	1. 9.41
43729	—— F.	FO (T) (e)	9. 5.40
21111	—— F. G. [23]	Wg. Cr. (E)	1. 3.41
107433	—— F. J.	PO (ASD)	26.11.41
	—— F. J. F. [16]	FL (CC)	1. 6.40
72693	—— F. W.	FL (ASD)	30. 4.41
83665	—— G. C.	FL (M)	6. 8.41
77414	—— G. H.	FO (ASD)	5.10.40
67359	—— G. S.	APO (Tr)	15. 3.41
101859	—— G. W.	APO (Tr)	8. 3.41
40718	—— Harry	FO	7. 3.41
43858	—— Harold	FO (T) (e)	14. 3.40
6616	—— Herbert	WO	4. 6.30
67984	—— Harry	APO (Tr)	10. 4.41
84257	—— H. A.	FL (M)	27. 8.41
66944	—— H. C.	APO (Tr)	4. 4.41
105799	—— H. F.	APO (E)	30. 8.41
34061	—— Harold G.	Wg. Cr.	1. 3.41
105514	—— Harry G.	PO (ASD)	30.10.41
61677	—— H. N.	APO	1. 2.41
	—— *Rev.* Jack	SL (Ch)	4.10.38
21280	—— James	FL (A)	17.12.40
65695	—— John	PO (ASD)	30. 5.41
86861	—— John	FO (ASD)	11.10.41
107617	—— J. A. M.	PO (ASD)	3.12.41
46490	—— J. E.	PO (T) (e)	14.11.41
68019	—— J. McC.	APO (Tr)	21. 4.41
72998	—— K. N. T.	FL	3. 9.41
63201	—— L. A.	PO (ASD)	4. 4.41
89826	—— Mark	PO	22.12.40
512270	—— Maurice	WO	1. 9.41
1956	—— M. P.	ASO (WAAF)	19. 5.41
84593	—— N. K.	FO	7. 9.41
45919	—— N. R. C.	PO (T) (e)	6. 9.41
88724	—— N. W.	PO	23.11.40
23311	—— P. A.	SL (M)	1. 9.41
39796	—— P. H.	SL	1.12.41
31449	—— R.	FL (E)	1.12.41
3265	—— R. A. C.	ASO (WAAF)	29. 9.41
65636	—— R. E.	PO (ASD)	2. 5.41
67898	—— R. M.	APO (Tr)	24. 3.41
111910	—— Stuart	APO (Tr)	15.10.41
85485	—— T. G.	FO (E)	25.11.41
1596	—— V. F.	ASO (WAAF)	29. 1.41
73784	—— W.	FO (ASD)	5. 9.40
	—— W.	S (PMNS)	27. 8.40
21132	—— W. A. [24*b*]	Wg. Cr. (E)	1. 6.41
65611	Lee-Booker, J. R.	PO (ASD)	15. 4.41
63074	Lee-Evans, J. A.	PO	24.11.40
108284	Lee-Thomas	APO (Tr)	25. 4.41
3750	Lee Warner, D.	ASO (WAAF)	27.10.41
	Lee-White, E. C.	—	—
46059	Leebrook, E.	FO (ASD)	19. 5.41
81681	—— A. F. Y.	PO	11. 7.40
79502	—— *Rev.* H. T. L.	SL (Ch)	20. 5.40
77689	—— J. P.	APO (G)	2. 3.40
26038	Leech, H. H.	FL (Ret)	1. 6.34
88901	—— J. C.	PO (ASD)	26. 9.40
44276	Leech, L. G.	FO (T) (e)	16. 5.41
105515	—— N. L. F.	PO (ASD)	30.10.41
	Leeden, C. W. [25*d*]	—	—
77098	Leeder, G. G.	FO	18.11.40
45511	Leedham, A.	FO (ASD)	4. 3.41
	—— A.	APO (A)	17. 4.39
43734	—— G. W.	FO (T) (e)	9. 5.40
	—— H.	AC (T) (s)	1.12.40
358710	—— L. E.	WO	1. 7.40
88284	Leedham-Green, H. L.	PO (ASD)	15.11.40
64718	Leek, P. A.	APO (Tr)	21. 4.41
954	—— F. S.	ASO (WAAF)	3. 8.40
103845	Leeke, N. H.	PO (ASD)	9.10.41
46472	Leeming, A.	FO (E)	1. 6.41
86862	—— H. C.	PO (ASD)	11.10.40
77012	—— J. F.	FO (B)	2. 1.41
113713	—— W. B. H.	APO (Tr)	27. 9.41
	Lees, A.	AC	1. 7.40
21300	—— Alec	FL (A)	1. 6.41
78354	—— A. C. L. D.	FO (ASD)	8. 4.41
81681	—— A. F. L.	FO	11. 7.41
75141	—— C. M.	FL (A)	1.12.41
81774	—— C. N.	FO (T) (s)	5. 7.41
73785	—— D. H.	FO (ASD)	5. 9.40
73268	—— G.	EO / FL (ASD)	— / 3.12.39
82526	—— G. C.	FO (ASD)	5. 7.41
69622	—— H.	PO (ASD)	27. 8.41
62274	—— I. A.	PO	29. 1.41
106690	—— J.	APO (Tr)	27. 2.41
31160	—— M. G.	SL (E)	1. 9.41
3539	—— M.	ASO (WAAF)	13.10.41
104795	—— N. W.	PO (ASD)	15.10.41
29257	—— R. B.	Wg. Cr.	1.12.40
68918	—— R. H.	PO (ASD)	9. 8.41
86163	—— R. H. E.	FO (ASD)	4.10.41
	—— R. D.	S (PMNS)	4. 9.40
110250	—— R. S. M.	APO (T) (s)	31.10.41
62941	—— T. C.	APO (Tr)	28. 3.41
	—— T. M.	—	—
60996	—— V. D.	FO (D)	7. 2.41
62123	—— W. E.	PO (ASD)	4. 4.41
45452	Leese, C. H.	PO (ASD)	15. 5.41
2410	Lee-Smith, J. A.	ASO (WAAF)	28. 7.41
61169	Leeson, A. C.	PO (E)	2. 5.41
69327	—— C. E.	APO (Tr)	20. 5.41
514447	—— J. J.	WO	1. 5.41
110585	—— J. P.	PO (G)	1.11.41
43879	—— L. B. P.	FO (T) (s)	9. 5.40
106793	—— L. G. D.	APO (B)	29. 7.41
90250	—— P. G.	FL	3. 9.40
83561	Leest, A. F.	FO (E)	27. 9.41
75418	Leeston-Smith, C. N.	SL (ASD)	1.12.41
86638	Leetham, J. B.	FO	14. 9.41
1982	Le Feuvre, D. I.	ASO (WAAF)	17. 5.41
66756	—— E. F.	APO (Tr)	3. 3.41
77833	Le Fevre, F. E.	FO (ASD)	9. 2.41
	—— R. J. W.	Hon. Wg. Cr. (ASD*)	25. 3.41

Personal No.	Name.	Rank.	Seniority.
40719	Lefevre, P. W.	FL	3. 9.41
76077	Le Fleming, R. C. W. H.	PO (ASD)	17.11.40
77497	—— Shepherd J. N. K.	FO (ASD)	4.12.40
73886	Leforgeals, R. A. V.	FL (ASD)	5. 3.41
81507	Lefroy, C. B. H.	FO (ASD)	4. 7.41
2699	Legat, S. M. [14]	ASO (WAAF)	18. 8.41
	Le Geyt, M. V.	S (PMNS)	24. 6.41
362079	Le Good, E. J.	WO	7.11.41
79396	Legg, D. D.	PO	14. 5.40
73269	—— P. H.	EO / FO (ASD)	— / 7. 9.39
22166	—— R. J.	Wg. Cr.	1. 3.40
940	Leggat, J.	ASO (WAAF)	12. 8.40
37861	Leggate, A. C.	FL	3. 9.40
34163	—— A. R.	Wg. Cr.	1.12.41
100617	—— D. F.	PO	5. 7.41
34190	—— J. R.	Wg. Cr.	1.12.41
338189	Legge, A. G.	WO	6.11.39
41936	—— B. P.	FO	28. 2.41
104288	—— J.	APO (Tr)	1. 7.41
62587	—— L. T.	APO (Tr)	23. 3.41
25081	—— P.	SL	1.12.40
72876	—— Willis, J. W. A.	FO (T) (s)	30. 8.39
34021	Leggett, D. N. J. P.	Wg. Cr. (T) (a)	1. 9.41
86329	—— P. G.	FO	31. 8.41
103037	—— R.	PO	6. 8.41
511941	—— V. B.	WO	1. 2.41
345643	—— W. J.	WO	1. 1.40
74164	—— W. H. G.	FL (ASD)	15. 6.41
44590	Leggott, C. R. J.	FO (E)	22. 8.41
77750	Legh-Jones, E. R.	FO (ASD)	31.10.40
75228	—— W. W.	FL (ASD)	1. 9.39
107037	Leghorn, C.	APO (Tr)	27. 8.41
1792	Legh-Smith, B. E.	ASO (WAAF)	21. 4.41
27237	—— H. L.	SL	1. 6.41
32200	Le Good, H. J. F.	SL	1. 9.41
63960	—— H. W.	PO (ASD)	19. 4.41
86863	Legrand, E. A.	PO (ASD)	11.10.40
73603	LeGrand, R. J.	PO (ASD)	3. 2.41
35324	Legras, J. E. W.	FL (T) (a)	7. 8.41
07047	Leguen de Lacroix, A. T. S.	FL	1. 7.25
88204	Leibrandt, J. B.	FO	15. 6.41
83197	Leicester, A. N.	FL (D)	6. 8.41
35233	—— T. E.	FO (T) (e)	12. 6.39
73270	Leigh, A.	FO (ASD)	11. 9.39
111975	—— Q. C.	PO	10.11.41
101788	—— A. G.	FL (M)	4. 7.41
84150	—— A. P.	FO (ASD)	16. 8.41
	—— A. W. [27]	—	—
77735	—— B. A.	FO (ASD)	26. 2.41
46905	—— B. G.	PO	4.10.41
	—— H. de V.	FL (ASD)	16. 1.40
83890	—— J.	FO (ASD)	9. 8.41
13135	—— H. P. G.	GC (T) (s)	1.12.40
111022	—— L. G.	APO (Tr)	1. 2.41
104156	—— P. M.	PO (ASD)	18.10.41
262637	—— R. H. A.	Wg. Cr.	1. 3.41
64208	—— R. W.	PO (E)	27. 6.41
1723	—— S. E.	ASO (WAAF)	22. 3.41
46462	—— T. B.	PO (G)	2. 8.41
65637	—— T. M.	PO (ASD)	2. 5.41

Personal No.	Name.	Rank.	Seniority.
73973	Leigh-Clare, H. H. J.	FO (Met)	15. 1.41
62042	Leigh-Hunt, C. G. [21a]	PO (ASD)	24. 2.41
56	Leigh-Mallory, T. J.	SIO (WAAF)	1.12.41
	—— T. L.	AVM	1.11.38
1680	Leighton, B. E.	ASO (WAAF)	10. 3.41
2314	—— B. R.	ASO (WAAF)	28. 7.41
75142	—— D. [24c]	FL (A)	1.12.41
2861	—— D. L. M.	ASO (WAAF)	1. 9.40
83444	—— H. O.	FO (ASD)	12. 8.41
65216	—— J. M.	APO (Tr)	16. 4.41
40053	—— J. W. E.	SL	1.12.41
80690	—— *Sir* R. T.	FO (ASD)	25. 2.41
87271	Leiper, I. W.	FO (ASD)	4. 6.41
	—— J.	S (PMNS)	4. 1.40
44060	Leitch, A.	FO (O)	9. 5.41
111445	—— D. S.	APO (A)	14.11.41
44038	—— G.	FO (E)	1 3.41
104600	—— J.	APO (T)(s)	8. 8.41
44468	—— R. V.	FO (T) (s)	30. 5.41
68390	—— S. R.	APO (Tr)	12. 3.41
75539	Le Lacheur, R. E.	FO (T) (e)	23.10.40
42850	Leland, J. H.	FO	18. 5.41
77237	Lemaire, M. J.	FO (ASD)	15. 1.41
60341	Lemaistre, E. B. A.	PO	19. 1.41
75415	Le Maistre, A. V.	SL (ASD)	1.12.41
45639	—— E. G.	PO (E)	14. 3.41
108416	Leman, A. E.	PO (ASD)	10.12.41
73271	—— C. M.	FL (ASD)	30.10.40
42509	Le Mar, G. J.	FO	10. 2.41
108087	Le Marchant, D. H.	PO (B)	10. 3.41
68024	Le May, L. A.	APO (Tr)	22. 4.41
90002	—— W. K.	SL	1. 3.40
37883	Le Mesurier, E. C.	SL	1.12.41
62066	—— G. A.	PO (ASD)	7. 3.41
2424	Le Messurier, L. R.	ASO (WAAF)	26. 7.41
69041	Lemin, C. E.	APO (Tr)	12. 3.41
45018	Lemmon, A. P. [10]	FO (T) (s)	1. 3.41
	Le Moignan, E. F. [8]	—	—
62749	Lemon, B. B.	PO (ASD)	21. 3.41
65284	—— J. H. S.	APO (Tr)	25. 4.41
39320	—— P. C.	SL	1.12.41
3073	—— P. T.	ASO (WAAF)	15. 9.41
69148	—— S.	APO (Tr)	9. 4.41
83562	Lemonius, R. M.	PO (E)	27. 9.40
107816	Lenagan, J. D.	PO	11.10.41
105800	Lenane, J. S. C.	APO (E)	30. 8.41
67114	Lendon, S. G.	PO (T) (e)	22.10.41
72877	—— W. W.	FL (ASD)	1.12.41
45870	Lendrem, J. L.	PO (T) (e)	2. 8.41
104588	Leney, S. R.	PO (G)	23. 8.41
74165	Leng, C. H.	FO (ASD)	19. 9.40
67035	—— M. E.	PO	26. 4.41
39636	Lennie, A. B.	FL	26.10.40
86934	—— G.	FO (T) (s)	17.10.40
84836	Lennox, I. J.	FL (M)	3. 9.41
78219	—— J. A.	FL (M)	26. 3.40
1993	—— J. D.	ASO (WAAF)	24. 5.41
106231	—— J. L.	PO (E)	28.11.41
108418	—— J. O.	PO (ASD)	10.12.41
41591	Lenny, C. A.	FL	3. 9.41

Personal No.	Name.	Rank.	Seniority.
73974	Leno, J. B.	FO (Met).	25.11.40
105516	Lenthall, T. A.	PO (ASD)	30.10.41
81572	Lenton, A. W. H.	APO (A)	29. 6.40
42239	—— D. F.	FO	10. 2.41
41187	—— E. C.	FL	3. 9.41
81195	—— H.	FO (ASD)	25. 6.41
42315	—— R. A.	FO	29. 4.41
531146	—— R. C.	WO	1. 6.41
90467	Leon, A.	SL (B)	1. 9.41
87325	—— D.	FL (M)	25.10.41
88409	—— L. E.	FO	19.11.41
2634	Leonard, A. P.	ASO (WAAF)	11. 8.41
101857	—— C. H.	APO (Tr)	3. 3.41
109132	—— D. H.	PO	25. 9.41
74166	—— G. H.	FO (ASD)	19. 9.40
102714	—— G. T. I.	PO (ASD)	25. 9.41
79211	—— G. W.	FO (G)	15. 6.41
102458	—— J.	APO (Tr)	19. 6.41
87924	—— J. C. B-W. [26]	FL (L)	18. 8.41
506955	—— R.	WO	1.10.40
64580	—— W. J.	APO (Tr)	15. 4.41
33005	Leonard-Williams, H. G. [10*a*]	Wg. Cr. (T) (S)	1. 3.41
S. R.22	Leopold, E.	WO	1. 5.35
104796	Le Petit, W. F.	PO (ASD)	15.10.41
39540	Lepine, W. N.	FL	3. 9.40
	Le Poer Trench, C. F.	GC	1. 3.41
101496	—— J. S.	PO	31. 5.41
1180	Lepper, K. A.	ASO (WAAF)	14. 9.40
70392	Le Rougetel, S.	SL	1.12.41
64967	Leroux, D. W.	APO (T) (S)	25. 4.41
42240	Le Roux, J. J.	FO	28. 2.41
37108	Lerwill, F. W. H.	SL (*ret*)	1. 1.22
37108	—— G. F.	SL	1.12.40
108541	—— N. C.	PO	13. 9.41
1689	Leschallas, E. D.	ASO (WAAF)	26. 2.41
22167	Leslie, A. A.	SL	3. 9.41
44062	—— A. W. P.	FO (O)	2. 5.41
65546	—— J. A.	PO	26. 4.41
87879	—— J. S.	FO (ASD)	8.11.41
60290	—— K. A. S.	FO	3.11.41
62027	—— *Hon.* J. W.	APO (ASD)	7. 3.41
75424	—— K. C.	SL (ASD)	1.12.41
02210	—— R. F. S.	SL	1. 1.24
36255	—— R. J. A.	FO	9. 4.41
62243	—— W.	FL (M)	28. 2.41
69983	—— W. I.	FO (M)	13. 6.41
	Leslie-Melville, A. R.	FO (*ret*)	16. 6.27
69698	Lessells, Jay	APO (Tr)	18. 3.41
3169	Lesser, H. L.	ASO (WAAF)	22. 9.41
207304	Lesster, A. A.	WO	30. 6.36
107825	Lester, C. W.	APO (T) (e)	3.10.41
103372	—— F. G.	PO (A)	3.10.41
358298	—— G. W.	WO	1.10.40
07204	—— H. L. P.	Wg. Cr.	1. 7.38
82003	—— J.	FO (ASD)	1. 7.41
109184	—— J. W.	PO (ASD)	19.12.41
105010	—— L. L.	FO (D)	22. 8.41
69445	—— P. S.	PO (G)	12. 6.41
46176	Lester, P. W. G.	PO (O)	20. 7.41
66966	—— R. C.	APO (Tr)	9. 4.41
64111	—— R. E.	APO (Tr)	26. 2.41
70394	L'Estrange, C. H. N.	FL	3. 9.40
103229	Le Strange, B.	PO (ASD)	8.10.41
84974	Le Sueur, F. W.	FO	19. 8.41
78161	—— R. E. [19*a*]	FL (ASD)	18. 5.41
910862	Lett, F.	WO	11. 1.40
103846	—— R. J.	PO (ASD)	9.10.41
42350	Letten, N. L.	FO	30.11.40
70395	Letts, D. A.	FL	3. 9.40
89542	—— P. E.	APO (ASD)	27.12.40
84451	—— R. H.	FO (ASD)	29. 6.41
70396	Letzer, F. J.	FL (ASD)	19.12.40
85001	Leuchars, A. G.	FO	24. 8.41
85949	Leuw, P. A.	FO (O)	22. 9.41
45748	Levack, H. H.	PO (G)	15. 5.41
108722	Levander, F. R.	PO (ASD)	10.12.41
31096	Levell, H. F.	SL (E)	1. 6.40
75907	Leven, C. L.	FO (ASD)	20.11.40
	Levene, J. [8]	—	—
87849	Levens, F. J.	FO (ASD)	5.11.41
65070	Leventhorpe, T. B.	PO (ASD)	23. 5.41
85729	Lever, Arthur	FO (ASD)	16. 7.41
108723	—— Albert	PO (ASD)	10.12.41
108395	—— S. M.	APO (E)	10.10.41
	Leverhulme, *Viscount*	Hon. AC	14. 5.40
72141	Levers, A.	SL (E)	1.12.41
81827	—— F. O.	FO (ASD)	11. 7.41
65845	Leversha, R. J.	APO (Tr)	25. 4.41
75289	Levett, D. R. H.	FO (ASD)	5.10.40
102618	—— G. R.	PO	21. 7.41
347872	—— W. A.	WO	1. 7.41
75045	Levey, B. A.	FL (ASD)	16.10.40
101177	Levi, R. S.	PO (ASD)	11. 9.41
01191	Levick, Albert	SL (*ret*)	1. 4.18
108282	—— Albert	APO (Tr)	11. 3.41
72489	—— C. H.	FL (M)	25.10.39
85573	Levie, I. D. E.	FO (A)	2.11.41
79572	Levien, E. D.	FO (O)	19. 5.41
41435	—— J. B.	FL	3. 9.41
100118	Levin, J. A.	PO (ASD)	20. 6.41
41034	Levin-Raw, D. E. H.	FL	3. 9.41
227	Levine, H.	ASO (WAAF)	13. 3.39
105252	—— L.	PO (ASD)	29.10.41
64851	Levinson, D. R.	FO (M)	11. 4.41
356393	Levis, G. W. G.	WO	1.11.40
33063	—— L. G.	Wg. Cr.	1. 3.41
83976	Levitt, L. S.	FO	19. 8.41
74804	Levy, A. R.	FL (D)	25. 9.40
60972	—— G.	FO (M)	28. 1.41
72589	—— G. S.	PO (VR)	28. 2.39
63226	—— H. H.	PO (E)	25. 4.41
90815	—— P. E. R.	FO (B)	1. 9.40
82409	—— P. R.	FO (T) (e)	12. 1.42
62090	—— R. [14]	PO (ASD)	13. 3.41
82126	—— R. P.	FO (ASD)	20. 7.41

Personal No.	Name.	Rank.	Seniority.
46786	Lewendon, E. R.	PO	7.10.41
	Lewer, I. E. W.	S (PMNS)	28. 3.40
37192	—— L. A. G. S.	SL	1.12.40
511071	—— L. H.	WO	1. 4.41
73618	Lewin, A.	FL (ASD)	1.12.41
	—— A. C.	Hon. AC*	28.12.37
40720	—— B.	FL	3. 9.41
04106	—— B. A. S.	Wg. Cr. (T) (s)	1.12.35
77477	—— C. J.	SL	3. 9.41
61375	—— C. V.	PO (ASD)	21. 2.41
	—— J. P.	PO (E)	17. 7.39
79048	—— R. E.	FO (T) (s)	11.11.41
67327	—— M. S.	APO (Tr)	1. 3.41
87925	Lewington, J. E. L.	PO (ASD)	9.11.40
44179	—— L.	FO (ASD)	21. 2.41
45935	Lewis, A.	PO (ASD)	28. 4.41
107432	—— A. C.	PO (ASD)	26.11.41
63517	—— Albert E.	PO (ASD)	16. 4.41
112964	—— Alec E.	APO (Tr)	7.10.41
41303	—— A. Gerald	FL	29.11.41
108025	—— A. George	PO	1. 9.41
	—— A. G. [8]	—	—
101685	—— A. H. C. R.	PO (ASD)	18. 9.41
77874	—— A. J.	FO (ASD)	11. 3.41
62200	—— A. O. [24]	PO (E)	30. 5.41
101619	—— A. T.	PO (ASD)	18. 7.41
313805	—— Albert Victor	WO	27. 1.37
249280	—— Albert Victor	WO	1. 2.41
66338	—— A. W.	APO (Tr)	30. 3.41
47084	—— B. C.	PO	27.11.40
74167	—— B. E.	FO (ASD)	24. 8.40
1909	—— B. M.	ASO (WAAF)	3. 5.41
111449	—— C.	APO (A)	14.11.41
72695	—— C. A.	SL (ASD)	20. 6.41
74168	—— C. A.	FL (ASD)	8. 1.41
69831	—— C. B. H.	APO (Tr)	6. 5.41
3709	—— C. E. D.	WO	1. 1.41
36003	—— C. G. R.	SL	1. 9.40
70397	—— C. H. [26*g*]	FL	18. 9.40
111448	—— C. H. A.	APO (A)	14.11.41
73272	—— C. N.	FO (ASD)	17. 9.39
68522	—— D.	APO (Tr)	7. 4.41
	—— D. C.	PO (VR)	18.10.38
05141	—— D. G.	Wg. Cr.	1. 3.41
1398	—— D. M. M. O.	ASO (WAAF)	16.11.40
23343	—— D. T.	SL (M)	1.12.41
16248	—— E. C.	Wg. Cr.	1. 6.40
1938	—— E. E.	ASO (WAAF)	10. 5.41
63299	—— E. G.	APO (Tr)	20. 3.41
109567	—— E. J.	APO (A)	24.10.41
77299	—— E. M.	FO (T) (e)	20. 1.41
103581	—— E. M.	PO (O)	8. 8.41
67507	—— E. M. C.	APO (T) (s)	20. 6.41
43415	—— E. N.	FO	1. 4.41
104108	—— E. P.	PO (ASD)	18.10.41
100421	—— E. W.	APO (Tr)	27. 5.41
79334	—— E. W. B.	FO (A)	29. 3.41
79417	—— E. R. L.	FO (T) (s)	18. 5.41
89537	—— E. T.	PO (ASD)	6. 1.41
72696	—— F. A.	FL (ASD)	1.12.41
35181	—— F. C.	FL (T) (e)	6. 4.41
109080	—— F. D.	PO	14. 6.41
64601	—— F. G.	APO (Tr)	17. 4.41
103559	Lewis, F. G.	PO (G)	26. 7.41
525025	—— F. J.	WO	1. 4.41
106440	—— F. R.	PO (A)	24.10.41
63139	—— F. S.	PO (ASD)	26. 2.41
105280	—— G.	PO (ASD)	29.10.41
31161	—— G. B. [22*a*]	FL (E)	3. 1.41
83807	—— G. E.	FO (ASD)	16. 7.41
72878	—— G. H. [10*b*]	SL (ASD)	3.12.39
107130	—— G. J.	APO (Tr)	8. 9.41
79212	—— G. J. A.	FO (G)	15. 6.41
2346	—— G. K.	ASO (WAAF)	14. 7.41
74732	—— G. M.	FL	21. 9.41
340	—— G. M.	ASO (WAAF)	12.11.39
67969	—— Harold	APO (Tr)	9. 4.41
514984	—— Harry	WO	1. 4.41
101982	—— Harry	APO (Tr)	11. 6.41
72533	—— H. E.	FL (E)	1. 9.41
75912	—— Henry G.	FO (B)	13.12.40
78077	—— *Rev.* Hywell G.	SL (Ch)	12. 3.40
44001	—— H. H. B.	FO (T) (s)	9. 5.40
73813	—— H. J.	FL (T) (s)	20. 9.40
60463	—— Henry J.	PO (ASD)	14. 3.41
102507	—— H. J.	APO (Tr)	24. 7.41
63355	—— H. M.	PO (E)	13. 6.41
3190	—— I. J.	ASO (WAAF)	22. 9.41
40721	—— John	FL	3. 9.41
68029	—— John	APO (Tr)	23. 4.41
45484	—— J. A.	PO (ASD)	11. 4.41
100961	—— J. B.	PO (A)	12. 9.41
2174	—— J. B.	ASO (WAAF)	30. 6.41
109536	—— J. C. N.	PO	15.10.41
3292	—— J. E.	ASO (WAAF)	29. 9.41
73832	—— J. F.	SL	1.12.41
101513	—— J. Harding	PO (G)	14. 7.41
23319	—— J. Howard	SL (M)	1.12.41
78051	—— J. Hedley	FO (ASD)	18. 3.41
42716	—— J. H. C.	FO	20. 4.41
47238	—— J. J. W.	PO (O)	21.11.41
41035	—— J. M.	FL	3. 9.41
3170	—— J. M.	ASO (WAAF)	22. 9.41
108818	—— *Rev.* J. P.	SL (Ch)	15.10.41
39997	—— J. R. H.	FL	24. 1.41
3375	—— J. S. C.	ASO (WAAF)	6.10.41
60443	—— J. W.	PO (ASD)	3. 2.41
103526	—— K. E.	PO	12. 8.41
63696	—— K. G.	APO (Tr)	8. 4.41
26113	—— K. P.	Wg. Cr.	1.12.40
68911	—— K. S.	PO (ASD)	6. 8.41
68641	—— Lewis	APO (Tr)	6. 5.41
69050	—— Lewis	APO (Tr)	15. 3.41
	—— L. B.	FO (Ret)	1.10.19
73887	—— L. H. R.	PO (ASD)	9. 9.40
6433	—— L. M.	PO (B)	20. 3.41
3787	—— M. L.	ASO (WAAF)	1.10.41
65228	—— M. R.	APO (Tr)	19. 4.41
68591	—— O. T.	APO (Tr)	23. 4.41
40400	—— P. Evan	FL	17. 1.41
85397	—— P. Edwin	FO (ASD)	23. 9.41
70399	—— P. H.	FO	13. 9.39
111447	—— R.	APO (A)	14.11.41

Personal No.	Name.	Rank.	Seniority.
69888	Lewis, R. B.	APO (Tr)	14. 5.41
107618	—— R. C.	PO (ASD)	3.12.41
63771	—— R. D. E.	PO (ASD)	29. 4.41
31338	—— Ronald E.	FL (G)	3. 7.41
67061	—— R. G.	PO	8. 5.41
81132	—— R. J.	PO (T) (S)	21. 6.40
65766	—— R. L.	APO (Tr)	10. 3.41
110399	—— R. T.	APO (B)	18. 9.41
108306	—— S. H.	APO (Tr)	6. 8.41
105253	—— S. J.	APO (ASD)	29. 8.41
3183	—— S. M.	ASO (WAAF)	22. 9.41
514739	—— S. R.	WO	1. 7.41
64581	—— T.	APO (Tr)	16. 4.41
62833	—— T. A. M. S.	APO (Tr)	1. 2.41
103847	—— T. G.	PO (ASD)	9.10.41
87569	—— T. J.	FO (B)	21.10.41
102368	—— T. T.	APO (Tr)	28. 3.41
21179	—— V. H.	SL (A)	1. 6.40
86470	—— W. Augustus	FO (ASD)	3. 7.41
45309	—— W. Alfred	FO (T) (a)	27.11.40
66350	—— W. C.	APO (Tr)	2. 4.41
29038	—— W. E. L.	SL	3. 9.41
111159	—— W. G.	APO (T) (e)	7.11.41
3316	—— W. G. M.	ASO (WAAF)	6.10.41
41188	—— Wilfred J.	FL	3. 9.41
63071	—— Wm. James	PO	26. 3.41
67298	—— Wm. John	APO (Tr)	7. 2.41
102825	—— William J.	APO (Tr)	28. 3.41
46980	—— W. L.	APO (T) (e)	1. 7.41
42465	—— W. M.	FO	24. 3.41
75846	—— W. P.	SL (ASD)	1.12.41
63641	—— W. R.	APO (Tr)	5. 4.41
78973	—— W. R. D.	FO	23. 4.41
64742	—— W. S.	APO (Tr)	1. 2.41
11073	—— W. T.	SL (E)	1. 8.39
81102	—— W. T. S.	FO (ASD)	12. 6.41
	Lewis-Dale, E. H.	FL (CC)	14. 6.40
77222	Lewis-Jones, D.	FO (T) (e)	29.6.41
	Lewis-Roberts, A. O.	GC	1. 3.40
61304	Lewthwaite, G. McI.	PO	20. 2.41
66289	Ley, A. J.	APO (Tr)	18. 3.41
77988	Leycester, R.	FO (ASD)	20. 2.41
39797	Leyden, J. N.	FL	16. 1.41
45071	Leyland, G. D.	PO	4.12.40
64421	Leyshon, H. M. E.	APO (Tr)	1. 2.41
103502	—— M.	PO	20. 7.41
86024	Lezard, C. V.	PO (T) (e)	20. 9.40
82836	—— S. E.	FO (ASD)	26. 7.41
41304	Libbey, E. G.	FL	3. 9.41
63541	Libby, F. J.	APO (Tr)	1. 2.41
68567	Lickley, J. D.	APO (Tr)	18. 4.41
	Liddall, N.	FO (Ret)	1. 4.18
81715	—— H. C.	FO (B)	25. 6.41
85623	—— L. C.	FL (M)	24. 9.41
704	—— M.	ASO (WAAF)	17. 6.40
66163	Liddell, A.	APO (Tr)	1. 2.41
107786	—— C. M.	FL (M)	3.10.41
109641	—— E. M.	PO (ASD)	17.12.41
512041	—— J. S.	WO	1. 6.41
61445	—— M. A.	PO (E)	16. 5.41
1939	—— P.	ASO (WAAF)	10. 5.41
69521	—— R. G.	PO (B)	23. 5.41
106419	—— William	APO (T) (e)	29. 8.41
90570	Liddell-Simpson, J.	FO (ASD)	20. 6.40
75583	Liddelow, K. P.	FL (D)	23.10.40
3328	Lidderdale, P. A. A.	ASO (WAAF)	6.10.41
66955	Liddiard, E. D.	PO (Tr)	8. 4.41
	—— J.	FL (D)	29. 8.40
107619	—— K.	PO (ASD)	3.12.41
108317	—— R. P.	APO (Tr)	16. 8.41
81174	Liddle, D. G.	FO (ASD)	24. 6.41
82830	—— T. U.	FO (ASD)	24. 7.41
43410	Lidiard, E.	FL (E)	11. 7.41
74519	Lidstone, R. A.	SL (ASD)	1.12.41
	—— T. W.	PO (CC)	25.10.41
65908	Ligertwood, J. C.	APO (Tr)	1. 5.41
85207	—— J. H.	FO (ASD)	4. 7.41
104179	Liggett, S. W.	FL (M)	25. 7.41
79189	Light, A. D.	FO (G)	15. 5.41
23391	—— D. C.	FL (M)	3. 4.40
113659	—— H. E.	APO (Tr)	16.10.41
77535	—— L. P.	FO (G)	19. 4.41
75362	Lightbody, G. J. S.	FL (ASD)	1. 9.39
60913	—— H. S.	PO (T) (e)	7. 2.41
105081	—— T.	APO (Tr)	21. 7.41
102761	Lightfoot, A.	PO (ASD)	8.10.41
90722	—— A. R.	FL (B)	1.12.41
1040	—— B. C.	ASO (WAAF)	17. 8.40
2677	—— E. M.	ASO (WAAF	18. 8.41
72380	—— G. L. S. [11]	FL (ASD)	19. 7.40
81483	—— G. W.	FO (ASD)	23. 1.41
65865	—— T. E.	APO (Tr)	24. 4.41
68013	Lightowler, E.	APO (Tr)	19. 4.41
	Like, V. E.	S (PMNS)	1. 4.41
60309	Likeman, R. H.	PO	29.11.40
	Lilburn, M. K. D.	ASO (WAAF)	12.10.40
61985	Liley, H.	PO	7. 3.41
74379	Lill, F. C.	FO (ASD)	26. 9.40
	—— F. E.	FO (A)	21.12.38
69376	Lilley, Arthur	APO (Tr)	18. 4.41
516019	—— A. V.	WO	1. 1.41
21317	—— F. E.	FL (A)	17. 9.40
81981	—— H. V.	FO (ASD)	27. 6.41
101566	—— N. E. O.	PO	5. 7.41
60652	—— T.	PO (ASD)	31. 1.41
749048	Lillico, F. R.	WO	1. 3.40
87265	Lillicrap, E. A.	SL (A)	1. 6.40
84761	Lillicrap, G. C.	FO (T) (e)	23. 8.41
81874	—— R. C.	FL (D)	9. 7.41
82489	Lillie, H. J.	FL (M)	23. 7.41
23392	—— H. S.	FL (M)	3. 4.40
63058	—— *Rev.* H. W. R.	SL (Ch)	18. 3.41
62228	—— J.	FO (M)	28. 2.41
107029	Lillingston C. A.	APO (Tr)	21. 8.41
64389	Lillis, G. R.	PO (ASD)	4. 2.41
103230	Lilly, B.	PO (ASD)	8.10.41
79797	—— C. O.	FO (ASD)	21. 4.41
36175	—— L. G. W.	FL	4. 8.41
43839	Lillywhite, G. E.	FO	9. 5.41
46268	—— H. F. R.	PO (T) (e)	3. 7.41
102156	Limbert, J. S.	PO	30. 7.40
102579	Limbrey, D. H.	PO	18. 7.41
	Limerick, A. W. McM.	S (PMNS)	1. 4.41
510502	—— E.	WO	1.11.41

Personal No.	Name.	Rank.	Seniority.
82067	Limmer, J. W. [18]	FO (ASD)	16. 7.41
112188	Linacres, J. G. S.	PO	3.11.41
101289	Linaker, A. L.	APO (Tr)	2. 4.41
110248	Linay, A. S.	APO (T) (S)	2.10.41
3042	Linck, *Miss* B. E. [1020]	—	—
113662	—— G. S.	APO (Tr)	18.10.41
	Lincoln, *The Rt. Hon. The Earl of*	SL	24. 8.39
352769	—— F. K.	WO	1. 3.41
364886	—— G. F.	WO	15. 3.41
60676	Lindars, V. W.	PO (ASD)	3. 2.41
	—— P. L.	GC (B)	1. 9.40
37302	Lindeman, G. M.	Wg. Cr.	1.12.41
31063	Lindemere, N. V.	FL (ASD)	1. 9.39
105517	Linden, H. T. W.	PO (ASD)	30.10.41
3869	Lindenboom, J. M.	ASO (WAAF)	3.11.41
62834	Lindfield, T. E.	APO (Tr)	1. 2.41
67958	Lindgren, F. W.	APO (Tr)	7. 4.41
64582	Lindley, A. T.	APO (Tr)	16. 4.41
45699	—— A. W.	FO (T) (e)	15. 5.41
103848	—— J. H.	PO (ASD)	9.10.41
66840	—— J. R.	APO (Tr)	21. 3.41
77631	—— N. A.	FL (ASD)	12. 2.41
16260	—— W. J. H.	Wg. Cr.	1.12.40
68324	Lindner, D. M.	PO (ASD)	13. 8.41
76046	Lindo, G. M.	SL (ASD)	1.12.41
04109	Lindon, A. E.	FL	1. 1.26
83982	Lindsay, A. I.	FO	21. 7.41
70401	—— A. W.	FO (T) (S)	29. 9.39
106366	—— B.	PO	10. 8.41
70402	—— C. W.	SL	1. 9.41
72881	—— D.	FL (ASD)	1.12.41
88175	—— D. A.	FO (M)	15.11.40
66757	—— D. M.	APO (Tr)	3. 3.41
40626	—— D. S.	FL	17. 8.41
74707	—— E. W.	FL	3.10.41
69256	—— G. C. D.	APO (Tr)	5. 5.41
35104	—— J. [10*a*]	SL (T) (S)	1. 6.41
103560	—— John	PO (G)	26. 7.41
107052	—— J.	APO (Tr)	26. 5.41
80745	—— J. C.	FO (E)	24. 7.41
63946	—— J. E.	PO (ASD)	18. 4.41
78790	—— J. F. A. H.	DO (ASD)	1. 1.41
917	—— M.	ASO (WAAF)	27. 7.40
2039	—— M. C.	ASO (WAAF)	30. 5.41
108323	—— N.	APO (Tr)	21. 8.41
69845	Lindsay, R.	APO (Tr)	8. 5.41
104934	—— R. P. C.	PO (ASD)	18.10.41
69566	Lindsay-Hogg, *Sir* A. H.	PO (ASD)	10. 8.41
	Lindsay-Watson, W. A.	PO (A)	7. 9.39
21360	Lindsay-White, C. G. T.	FL (A)	1. 7.41
42616	Lindsell, A. G. H.	FO	24. 5.41
31077	—— C. E.	SL (E)	11. 3.40
86164	Lindsey, A. J.	PO (T) (S)	4.10.40
14187	Lindup, C. A.	Wg. Cr. (M)	1. 7.36
105801	Lines, A. A.	APO (E)	30. 8.41
105518	—— A. E. W.	PO (ASD)	30.10.41
39742	—— A. P.	FL	15.12.40
513152	—— E. G.	WO	1. 6.41
21073	—— F. R.	Wg. Cr. (E)	11. 3.40
	Lines, G. H. [25*a*]	—	—
27006	—— H. T.	SL	3. 9.41
103286	—— J. G.	APO (E)	1. 8.41
102656	—— S. R.	PO (T) (e)	10.11.41
103018	—— W. P.	PO	19. 7.41
31124	Linford, J. E.	SL (E)	1.12.41
63258	Ling, A. E.	APO (Tr)	1. 2.41
103331	—— A. J.	PO (E)	31.10.41
108311	—— Alfred James	APO (Tr)	12. 8.41
26204	—— C. W. M.	Wg. Cr.	1. 3.41
43435	—— J.	FO (T) (e)	14. 3.40
63039	—— L. W.	FO (D)	21. 3.41
60867	Ling Mallison, E. M.	PO (ASD)	27.12.40
62835	Lingard, E. A.	APO (Tr)	1. 2.41
101103	—— E. L.	PO (B)	12. 6.41
44774	—— J. G.	FO	4.10.41
66046	—— S.	PO (B)	24. 4.41
101047	—— W. J.	PO (O)	31. 5.41
108415	Lingwood, J. H.	PO (ASD)	10.12.41
88256	—— S. E.	FO (B)	11.11.41
10114	Liniker, W. [24*b*]	SL (E)	1. 6.40
110398	Linklater, A. V.	APO (B)	24. 9.41
88609	—— J. R.	PO (ASD)	19. 1.41
72058	—— J. T.	SL (M)	1. 6.41
90439	Links, J. G. [19]	SL (B)	14. 5.41
62201	Linley, G. R.	PO (A)	30. 5.41
88031	—— W.	PO (O)	3.11.40
	Linlithgow, *Rt. Hon. Marquess*	—	—
21217	Linn, G. A.	SL (A)	1. 6.40
40179	Linnard, S.	FL	20. 7.41
	Linnell, F. J. [10]	AVM	10. 1.41
83076	—— T.	FO (ASD)	16. 7.41
365255	Linnett, R. W.	WO	12. 1.40
41717	Linney, A. S.	FL	3.10.41
106654	—— I. S. C.	PO	11. 9.41
	Linnitt, C. F.	APO (Tr)	22. 3.41
44455	—— R. W.	FO	12. 1.41
72561	Linsell, S. N.	FL (ASD)	1.12.41
60079	Lintern, D. W.	PO	5. 1.41
78662	Linthwaite, H. S.	FO (ASD)	13. 5.41
444	Linton, A. J. P.	ASO (WAAF)	12. 2.40
87235	—— D. L.	PO (ASD)	22.10.40
330291	—— J.	WO	1.10.40
81651	—— J. B.	FO	29. 6.41
2315	—— J. E.	ASO (WAAF)	28. 7.41
77896	—— J. S. A.	FL (M)	5. 3.41
41037	—— K.	FL	3. 9.41
	—— P.	S (PMNS)	1. 4.41
61056	Lintott, J. P. M.	PO	16. 2.41
79581	—— V. B.	FO (G)	15. 6.41
88843	Lipington, I.	FO (D)	6.12.40
109816	Lipscomb, C. C.	APO (Tr)	5. 9.41
23054	—— F. E.	Wg. Cr. (M)	1.12.40
239933	Lipscombe, R. P.	WO	1. 1.40
268534	—— W. T.	WO	15. 5.40
77242	Lipsey, M. J.	PO (T) (e)	16. 1.40
107787	Liptrott, T. H.	FO (D)	3.10.41
64232	Lisbona, S. M.	PO (A)	21. 6.41
81207	Lishman, D. R.	FO (ASD)	26. 6 41
105995	—— J. A.	PO	16. 4.41

Personal No.	Name.	Rank.	Seniority.
103414	Lishman, W.	APO (Tr)	20. 5.41
111872	Lisle, A. E. O.	APO (Tr)	17. 9.41
46308	—— E. J.	PO (G)	9. 8.41
100618	—— R.	PO	5. 7.41
04110	Lissett, J. W.	GC (T) (a)	1. 3.41
86413	Lissner, M.	FO	12.10.41
64127	Lister, A. K.	APO (Tr)	14. 3.41
507535	—— C. E.	WO	1. 1.41
76305	—— C. P.	FL (A)	1.12.41
757	—— D. B.	ASO (WAAF)	1. 7.40
77571	—— E.	FO (ASD)	14. 2.41
81407	—— E. G. S.	PO (G)	28. 7.40
3593	—— E. P.	ASO (WAAF)	3.11.41
74720	—— F. V.	FL	18. 9.41
31339	—— G. L. [24]	FL (E)	1. 6.41
40627	—— G. O.	FL	7. 4.41
	—— G. P. F. [25e]		
62618	—— H.	APO (Tr)	25. 3.41
62876	—— J. B.	APO (Tr)	4. 3.41
100552	—— J. D. N.	PO	23. 4.41
43922	—— J. G.	FO (A)	1. 4.41
101868	—— J. J.	APO (Tr)	5. 4.41
3751	—— M. K.	ASO (WAAF)	27.10.41
2261	—— P. D.	ASO (WAAF)	5. 7.41
37722	—— P. D. A.	FL	10. 8.40
33118	—— R. C. F.	Wg. Cr.	1.12.41
2147	—— S.	ASO (WAAF)	21. 6.41
01193	—— T. V.	Wg. Cr. (T) (s)	1. 1.31
14111	Lister-Kaye, *Sir* K.A.	FL	1. 1.23
75736	Litson, W. D. F.	FO (ASD)	5.11.40
104656	Litchfield, A. J.	APO (T) (s)	22. 8.41
39209	—— F. L.	FL	3. 9.40
89978	—— H. G.	PO (ASD)	23.12.40
83415	—— H. V.	FL (ASD)	7. 8.41
91114	—— L. S.	FO (ASD)	3. 9.40
111470	—— N. E.	PO	4.11.41
12488	Litherland, A.	WO	1. 4.14
537526	Lithgow, F.	WO	1. 6.41
88176	Lithman, L. H.	FL (M)	15.11.41
100089	Little, Andrew G.	PO	3. 7.41
78546	—— Arthur G.	FO (G)	4. 5.41
90326	—— B. W.	SL	1.12.41
334441	—— C. E.	WO	15. 5.40
37573	—— E. J.	SL	1. 9.41
85572	—— E. S.	PO (A)	2.11.40
590086	—— F.	WO	1. 2.41
89928	—— G	PO (ASD)	10. 1.41
13109	—— H.	Wg. Cr. (T) (e)	1. 9.40
105802	—— H. G.	APO (E)	30. 8.41
1844	—— H. K.	ASO (WAAF)	19. 4.41
72484	—— I. M. D.	FL	20. 4.41
42009	—— J. A.	FO	6.11.40
0125	—— J. H.	SL	1.12.40
60653	—— J. S.	PO (ASD)	31. 1.41
1406	—— K. P.	ASO (WAAF)	4.12.40
86864	—— L. A.	FO (ASD)	1. 8.41
365880	—— L. A.	WO	1. 1.41
72136	—— N. A. [24*a*]	SL (E)	1.12.41
103426	—— R.	APO (Tr)	19. 6.41
72142	Little, R. A.	SL (E)	1.12.41
72308	—— R. E. W. [22*a*]	FL (E)	1. 3.41
68249	—— R. F.	PO (ASD)	6. 6.41
30053	—— R. W.	FL	—
	—— S. E.	—	—
80906	—— T. H.	FO (ASD)	15. 6.41
73273	—— T. W.	EO FL (ASD)	— 1.12.41
44510	—— W. E.	FO (E)	1. 3.41
101294	—— W. F.	APO (Tr)	7. 4.41
529485	—— A. L.	WO	1.10.41
89470	Littlejohn, —	PO (ASD)	13.12.40
32067	—— N. B.	SL	1. 9.41
77945	—— W. J.	FL (G)	26. 8.41
73975	Littlejohns, F. C. L.	FO (Met)	27.11.40
1014	Littleproud, C.	WO	1. 4.36
	Littler, E.	S (PMNS)	1. 4.41
39884	—— J. M.	SL	1.12.41
43989	—— L. A.	FO (T) (a)	15. 2.40
83692	Littleton, G.	FL (N)	23. 8.41
63259	Littlewood, G. B.	APO (Tr)	1. 2.41
10116	—— W. St. J. [25]	Wg. Cr. (E)	1.11.38
68292	Littman, S.	PO (ASD)	6. 8.41
18186	Litton, G. E.	FL (Ret) SL (ASD)	1. 1.31 1.12.41
42618	Litvin, H. A.	FO	24. 2.41
3451	Livermore, E. K.	ASO (WAAF)	13.10.41
100278	Liversidge, A.	APO (Tr)	15. 4.41
356881	—— C. W.	WO	12. 1.40
72261	—— H.	FL	12.12.40
108953	—— K.	PO	11.10.41
75533	Livesey, G. G.	FO (T) (s)	23. 6.40
105000	—— N.	FO (D)	15. 8.41
69056	Livesley, J.	APO (Tr)	17. 3.41
	Livett, H. H. [27]	—	—
69977	Livingston, A.	FO (M)	13. 6.41
108419	—— A. E.	PO (ASD)	10.12.41
107431	—— A. P.	PO (ASD)	26.11.41
89147	—— David	PO (ASD)	7.12.40
68304	—— David	PO (ASD)	13. 8.41
79931	—— G. W.	FO (E)	21. 7.41
565214	—— J.	WO	1. 4.41
76052	—— J. A.	FO (ASD)	11.10.40
41592	—— S.	FL	3. 9.41
66541	—— W. M.	PO	6. 5.41
64510	—— W. M. W.	APO (Tr)	11. 4.41
33514	Livingstone, A. D.	FO	23.12.40
72697	—— A. F.	FL (ASD)	1.12.41
87534	—— *Rev.* D. McN.	SL (Ch)	1. 4.41
102791	—— F. D. M.	FL (M)	18. 7.41
61282	—— I. F.	PO	16. 2.41
68615	—— J. D.	APO (Tr)	29. 4.41
83680	—— N.	FL (M)	13. 8.41
	—— P. G. [8*a*]	—	—
349357	—— R. C.	WO	1. 3.41
971439	—— R. Hugh	WO	3.11.39
61967	—— T.	PO	23. 2.41
72099	Livingstone-Bussell, D.	FO	1. 1.41
77243	Livock, A. H. D.	FL (ASD)	5.11.40
	—— G. E.	GC	1. 1.38

Personal No.	Name.	Rank.	Seniority.
106575	Livsey S.	PO (ASD)	15.11.41
39998	Llewellin, A. J. A.	FL	24. 3.41
85123	Llewellin-Jenkins, C. T.	FO (T) (e)	21. 1.42
64130	Llewellyn, C. F.	WO	1. 1.40
112935	—— D. R.	APO (Tr)	19. 6.41
90998	—— E. [19*a*]	FL (M)	2. 8.40
83	—— E. A. M.	SqO (WAAF)	1.12.41
69113	—— F. H.	APO (Tr)	31. 3.41
111879	—— G.	APO (Tr)	27. 9.41
72882	—— G. R. P.	FL (ASD)	1.12.41
335823	—— L. C.	WO	1. 4.41
200	—— M. J.	SO (WAAF)	14. 5.41
69832	—— T.	APO (Tr)	6. 5.41
74656	—— T. H. A.	FL	26. 9.41
41593	—— T. M. F.	PO	3. 9.39
80967	—— T. R.	FO (ASD)	22. 6.41
103849	—— W. G.	PO (ASD)	9.10.41
2251	Llewellyn-Jones, B. W.	ASO (WAAF)	5. 7.41
	Llewellyn-Smith, P. [6]	—	—
41593	Llewellyn-Thomas, M. F.	FL	3. 9.41
	Llisk, D. J. T.	FO	10. 9.39
86243	Llowarch, W.	PO (ASD)	4. 8.41
75594	Lloyd, A. C.	FO (Met)	8. 5.40
67070	—— Arthur E.	PO	15. 5.41
43742	—— Albert E.	FO (ASD)	7. 3.40
107645	—— A. F.	PO (ASD)	3.12.41
89974	—— A. G.	PO (ASD)	20. 1.41
104175	—— A. W.	PO (A)	3.10.41
67397	—— C. F.	APO (Tr)	27. 3.41
86825	—— Chas. G.	FO (ASD)	7.10.41
513284	—— Chas. G.	WO	1. 9.41
89471	—— Cyril G.	PO (ASD)	13.12.40
	—— C. J.	WO	1. 1.39
230	—— C. L. V.	ASO (WAAF)	5. 7.39
33006	—— C. R. D. L.	Wg. Cr.	1. 3.41
90990	—— C. U.	FL (B)	1. 9.40
65528	—— D. A.	PO	20. 4.41
73976	—— D. C.	FO (Met)	20.11.40
90180	—— D. L.	FL	24. 8.39
87531	—— D. R.	PO (ASD)	1.11.40
511144	—— D. W.	WO	1. 3.41
101686	—— E. F. [14]	PO (ASD)	18. 9.41
106141	—— E. F.	PO (O)	23. 8.41
623	—— E. G. N.	ASO (WAAF)	11. 5.40
74169	—— F. D.	FO (ASD)	21. 4.40
1957	—— F. S.	ASO (WAAF)	19. 5.41
1793	—— G. D.	ASO (WAAF)	21. 4.41
	—— G. F. H.	S (PMNS) (*ret*)	4.10.29
44990	—— G. J.	FO (T) (e)	21.10.40
101742	—— G. J.	PO (ASD)	18. 9.41
86483	—— G. M.	PO (ASD)	20. 9.40
64458	—— G. T.	APO (Tr)	8. 3.41
43382	—— H. J.	FO (T) (s)	15. 2.40
46154	—— H. L.	FO (ASD)	18. 4.41
	—— H. P. [157]	AC	1. 6.41
46115	—— H. R.	PO (A)	6. 6.41
245159	Lloyd, H. T.	WO	6.10.37
	—— I. T.	GC	1. 7.35
27260	—— J.	WO	1. 4.39
	—— J. B.	PO (B)	24. 8.39
77736	—— J. D. K.	FO (ASD)	1.11.40
91123	—— J. E.	FL (ASD)	9. 6.41
281200	—— J. H.	WO	15. 7.33
90794	—— J. J.	Wg. Cr.	1. 9.41
83983	—— J. P.	FO	21. 7.41
91121	—— J. R.	FO (ASD)	3. 9.40
64583	—— K.	APO (Tr)	16. 4.41
	—— K. B.	GC	1. 3.40
110755	—— K. F.	APO (Tr)	25. 9.41
80780	—— K. N.	FL (M)	11. 6.41
101441	—— L.	PO (A)	12. 9.41
79445	—— L. A.	FO (ASD)	1. 3.41
2651	—— M. E.	ASO (WAAF)	18. 8.41
	—— M. I.	S (PMNS)	4. 9.39
104797	—— N.	PO (ASD)	15.10.41
33321	—— R.	SL	1.12.41
60501	—— *Rev.* R.	SL (Ch)	1. 1.41
78052	—— R. E. R.	FO (ASD)	18. 3.41
62588	—— R. J.	APO (Tr)	23. 3.41
1131	—— R. M.	ASO (WAAF)	22. 9.40
106157	—— R. M.	PO	2. 8.40
105349	—— R. N.	PO (A)	24.10.41
6092	—— R. T.	FO (B)	26.11.40
81081	—— S. G.	PO (T) (e)	1.10.40
102414	—— S. H.	APO (Tr)	28. 5.41
513335	—— T.	WO	1. 2.41
103850	—— T. G.	PO (ASD)	9.10.41
79469	—— T. P.	FO (ASD)	27. 5.41
84133	—— T. W.	FO	25. 5.41
111446	—— W. A.	APO (A)	14.11.41
79271	—— W. E.	FO (ASD)	14. 5.40
109842	—— W. H.	APO (Tr)	31. 3.41
78409	—— W. M.	FO (E)	13. 5.41
103332	—— W. T.	PO (E)	31.10.41
1604	Lloyd-Carson, V. C.	ASO (WAAF)	12. 2.41
86990	Lloyd-Davies, D. G.	FL (M)	15.10.41
45166	Lloyd-Fitt, P. A.	FO (ASD)	15. 5.41
77405	Lloyd-James, D. O.	FO (ASD)	28. 1.41
85785	—— R. J. M.	FO (ASD)	6. 9.41
65051	Lloyd-Jones, E.	PO (ASD)	16. 5.41
76334	—— K. M. K. M.	FL (ASD)	1. 9.39
73274	—— M. G.	EO FL (ASD)	— 1.12.41
102715	—— W. P.	PO (ASD)	25. 9.41
05025	Lloyd-Williams, J. J.	FL (Ret)	1. 7.24
106644	—— J. R.	PO	17. 9.41
82751	—— R. R.	FO (B)	24. 6.41
90688	Lloyds, W. H. R.	SL (B)	1. 6.41
78764	Loach, G. C.	FL (G)	13. 5.41
63222	Loader, A. G. W.	PO (ASD)	25. 4.41
63475	—— A. W. D.	PO	8. 4.41
106746	—— C. T.	APO (Tr)	23. 8.41
565612	—— E. W.	WO	1. 8.41
127747	—— T. M.	WO	1.12.39
43487	—— W. C.	FO (T) (e)	14. 3.40
352517	—— W. J. C.	WO	1. 2.40

Personal No.	Name.	Rank.	Seniority
336304	Loades, F. G.	WO	1. 6.41
63947	Loadsman, A. K. A.	PO (ASD)	18. 4.41
65382	Loasby, C.	APO (Tr)	28. 4.41
36242	—— L. D.	FO	17. 1.41
41189	Loat, J.	FL	3. 9.41
42010	—— P. E. A.	FO	6.11.40
104336	Lobb, H. C.	PO (O)	28. 6.41
108084	—— H. H.	PO (ASD)	10.12.41
66193	—— R.	APO (Tr)	19. 2.41
11155	Lobley, A. C.	Wg. Cr. (A)	1. 7.39
45823	—— C.	PO (T) (e)	2. 5.41
27162	—— J. O. H.	SL	3. 9.41
	Locan, E. M.	S (PMNS)	1. 4.41
43779	Lochead, D. G.	FO (T) (e)	9. 5.40
90750	Lochhead, R. N.	SL (B)	1.12.41
18243	Lock, C. V.	SL (ASD)	1.12.41
81642	—— E. S.	FO	18. 6.41
101515	—— F. H. D.	PO (G)	17. 7.41
68821	—— G. E. R.	APO	14. 2.41
81450	—— G. J. W. F.	FO (ASD)	26. 2.41
	—— H. G. W.	GC	1. 3.40
103851	—— J. D. C.	PO (ASD)	9.10.41
27008	—— J. H.	FL (RAFO)	1. 1.35
101895	—— R. W.	APO (Tr)	7. 5.41
83633	—— W.	FO (A)	21. 9.41
78877	Locke, A. J.	FO (ASD)	7. 3.40
366430	—— D.	WO	1. 6.40
46480	—— D. N.	FO (T) (s)	21. 5.41
101687	—— H. R.	PO (ASD)	18. 9.41
345395	—— H. T. F.	WO	1.10.40
66673	—— I. N.	PO (ASD)	6. 6.41
89838	—— K. R.	PO	22.12.40
590154	— H.	WO	1. 1.41
435744	—— H. L.	WO	1. 2.40
46459	—— H. T. F.	PO (T) (e)	2. 8.41
45185	—— R.	FO (A)	1. 6.41
103333	—— S. E.	PO (E)	31.10.41
43760	—— S. V.	FO (E)	2. 5.40
108838	—— W. J.	PO	2.10.41
107023	—— W. W.	APO (Tr)	9. 8.41
74608	Lockerbie, C. B.	FO (E)	19.11.40
86606	—— J. C.	FL (N)	25.10.41
349121	Lockett, A. A.	WO	1. 5.41
32108	—— C. E. S.	SL	1.12.38
107901	—— E.	PO (ASD)	3.12.41
102404	—— E. A.	APO (Tr)	24. 5.41
2389	—— E. M.	ASO (WAAF)	19. 7.41
111024	—— J.	APO (Tr)	1. 4.41
41038	—— P. V.	FL	3. 9.41
62942	Lockey, J. W.	APO (Tr)	28. 3.41
76382	Lockhart, C. W.	FO (T) (e)	21.11.40
74708	—— J.	FL	3.10.41
2779	—— K. M.	ASO (WAAF)	25. 8.41
77415	—— L.	FO (ASD)	13.12.40
1833	—— M. M.	ASO (WAAF)	19. 5.41
89800	—— T. K.	FO	24.11.41
35064	—— W. R.	SL (T) (s)	1. 6.41
85829	Lockie, K. S.	PO (T) (a)	13. 9.40
64479	Locks, G. M.	APO (Tr)	1. 4.41
108167	Lockwood, A. E.	PO	11.10.41
89584	—— E. B. R.	FO	15. 6.41
68340	—— E. E.	APO (Tr)	1. 2.41
62943	—— E. H.	APO (Tr)	28. 3.41
	—— F. D.	FO (Ret)	15. 6.30
79099	—— S. C.	FO (ASD)	11. 5.41
84567	Lockwood-Wingate, F. J.	PO (ASD)	5. 9.40
67610	Lockyer, C. C.	PO (O)	6. 4.41
	—— C. E. W.	AC	16. 5.41
61678	—— G. A.	APO (Tr)	1. 2.41
37193	—— T. M.	FL	16.11.39
1958	—— V. G.	ASO (WAAF)	19. 5.41
86357	Loder, J. H.	FO	22. 9.41
69684	Lodge, Alfred	APO (Tr)	10. 3.41
45385	—— A. H.	PO (T) (e)	9. 5.41
102474	—— F.	APO (Tr)	25. 6.41
104413	—— G.	PO (O)	8. 7.41
69209	—— H. W.	APO (Tr)	29. 4.41
84011	—— J. D.	PO	24. 8.40
103111	—— J. G. R.	PO (ASD)	1.10.41
105254	—— S. A.	PO (ASD)	29.10.41
35128	—— W.	SL (T) (e)	1. 9.41
77038	—— W. C. A.	FO (G)	17.12.40
	—— W. G. [21]	—	—
45033	—— W. K.	PO (ASD)	5.10.40
103373	Loe, L. W.	PO (A)	3.10.41
104798	Loft, L. G.	PO (ASD)	15.10.41
67052	Lofthouse, C. J.	PO	6. 5.41
70405	—— C. W.	FL	29.10.41
82880	—— J. R.	FO (ASD)	31. 7.41
69149	—— R. J.	APO (Tr)	9. 4.41
87483	—— T. S.	FO (T) (e)	18.11.41
90483	Lofts, K. T.	FL	3. 9.41
45857	Loftus, E. B.	PO (T) (e)	2. 8.41
83473	—— F. P.	FO (ASD)	14. 8.41
229	—— M. C.	SO (WAAF)	28. 5.41
103287	—— G. J. M.	APO (E)	1. 8.41
89352	—— M. P.	PO	6.12.40
87948	Loftus-Paton, V. A.	PO (ASD)	13.11.40
83077	Loftus-Tottenham, E.	FO (ASD)	17. 7.41
83634	Logan, A. A.	FO (A)	5. 4.41
105150	—— C.	PO (G)	19. 9.41
457	—— C. S. P.	SO (WAAF)	1.12.41
46057	—— D. J. C.	PO (T) (e)	6. 9.41
	—— *Miss* F. A. [6]	—	—
89189	—— K. W. I.	PO (ASD)	21.12.40
78515	—— W. P. D.	FL (M)	9. 4.41
88285	Login, C. C.	PO	15.11.40
76587	Logsdail, J.	FO	24.12.40
78328	Lohmeyer, E. N.	FO (ASD)	2. 4.41
86165	Lolley, R. A.	PO (T) (S)	4.10.40
106907	Loman, G. H.	PO (ASD)	19.11.41
90559	Lomas, C. L.	FL (B)	24. 8.39
75037	—— J.	FO (ASD)	10. 4.40
47118	—— Jim	PO	8.11.41
63642	—— L. E.	APO (Tr)	5. 4.41
66862	—— L. H.	APO (Tr)	25. 3.41
112059	—— T. B.	APO (Tr)	4.10.41
85150	Lomax, A.	FO (ASD)	9. 9.41
	—— A. J. D.	PO (AAF)	29. 8.39

Personal No.	Name.	Rank.	Seniority.
68443	Lomax A. S.	APO (Tr)	24. 3.41
69872	—— J.	APO (Tr)	12. 5.41
69457	—— N. F.	PO	19. 6.41
75565	—— P. H.	FL (M)	12.10.40
61525	—— P. W.	PO (ASD)	20.12.40
69454	—— R. A.	PO	19. 6.41
91187	—— V. A. J. D.	FL (B)	1.12.41
83372	—— W.	FO (T) (a)	21. 8.41
75143	—— W. M.	FL (A)	1.12 41
87110	Lombard, P. A.	SL	1.12.40
44246	Lombardi, G. W.	FL (ASD)	10. 7.41
103334	London, E. B.	PO (E)	31.10.41
89561	—— F. A.	PO (E)	21. 3.41
	Londonderry, *The Most Hon. The Marquess*	Hon. AC (AAF)	2. 6.34
80022	Lonemore, D. D.	FL	5.12.39
66095	Long, A. F.	PO (ASD)	9. 5.41
65113	—— C. H.	APO (Tr)	1. 2.41
40722	—— D. G.	FL	3. 9.41
107899	—— E. A.	PO (ASD)	3.12.41
327157	—— E. F.	WO	1. 5.41
35065	—— E. W. [10*a*]	SL (T) (S)	1. 6.41
64154	—— F. A.	APO (Tr)	3. 4.41
	—— F. W.	GC	1. 3.41
	—— G. M.	S (PMNS)	1. 4.41
62975	—— H. J.	APO (Tr)	30. 3.41
	—— H. O.	GC	1. 7.39
101131	—— H. S. [13]	PO (ASD)	5. 8.41
72698	—— H. W. F.	FO (Met)	1. 9.39
356859	—— H. Y.	WO	1.10.40
105674	—— J. B.	PO (ASD)	30.10.41
311816	—— J. H.	WO	1. 4.41
89375	—— J. L. R.	PO	24.11.40
63235	—— J. T. C.	PO (ASD)	25. 4.41
105519	—— K.	PO (ASD)	30.10.41
10516	—— K. C.	APO (Tr)	5. 8.41
	—— L. [25*a*]	—	—
89525	—— M. Q.	PO (ASD)	20.12.40
35816	—— P. W.	WO	1. 6.39
102911	—— R.	APO (Tr)	23. 6.41
103038	—— Richard G.	PO	6. 8.41
103852	—— Ronald G.	PO (ASD)	9.10.41
	—— S.	SL (CC)	1. 6.40
01194	—— S. G.	SL	1.12.40
507449	—— T.	WO	1. 3.41
60914	—— W.	PO (ASD)	7. 2.41
	—— W. D.	SL	1. 4.18
81175	—— Wm. George	FO (ASD)	24. 6.41
511501	—— William George	WO	1. 4.41
101053	—— W. L.	PO (O)	28. 6.41
62202	—— W. S. M.	PO (E)	30. 5.41
82288	Longbotham, J. C. B.	FO (ASD)	2. 7.41
66956	Longbottom, E. G.	APO (Tr)	8. 4.41
62151	—— H. F.	APO (Tr)	1. 2.41
103112	—— J. W.	PO (ASD)	1.10.41
37656	—— M. V.	SL	1.12.41
	Longcroft, *Sir* C. A. H.	AVM (*ret*)	1. 7.25
68142	Longden, C.	PO (G)	29. 5.41
85707	—— J. A. T.	FO (G)	30.11.41
77069	—— J. L. [25*b*]	FO (T) (e)	9. 3.41
27229	Longfield, G. P.	SL	1.12.40
10117	Longhurst, C. A. [23]	FL (E) (*ret*)	1. 7.27
3693	—— H. S.	ASO (WAAF)	27.10.41
42852	—— W. S.	FO	18. 5.41
67208	Longinotto, H. J.	PO (ASD)	23. 5.41
83563	Longland, G. C. H.	FO (E)	27. 9.40
76588	Longley, C. D. N.	FO	24.12.40
87479	—— C. H. V.	FO (ASD)	16. 8.41
4190	—— H. H.	FL (ASD)	1. 3.41
0407	—— J. M.	FL	13. 1.41
104265	—— J. R.	APO (Tr)	20. 5.41
105920	—— J. V.	PO (ASD)	5.11.41
85965	—— L. B.	FO (B)	25. 6.41
83161	—— W. F.	FO (ASD)	5. 8.41
44652	Longman, C. J.	FO (A)	1. 7.41
80715	—— M. E.	FO (E)	5. 6.41
65860	—— R. I. H.	APO (Tr)	24. 4.41
83564	Longmate, H. D.	FO (E)	27. 9.41
	Longmore, *Sir* A. M. [72]	ACM	1.11.39
88508	—— C. J.	PO	30. 9.40
33265	—— R. M.	SL	1. 9.40
40723	—— W. J. M.	FL	3. 9.41
78053	Longrigg, E. F.	FO (ASD)	18. 6.41
84413	—— J. F.	FO (ASD)	12. 4.41
90757	Longsdon, R. C.	FL (ASD)	19. 2.41
108207	Longshaw, H. M.	APO (Tr)	12. 8.41
77543	Longstaff, A. W. H. [10*b*]	FL (ASD)	3. 8.41
45030	—— C.	PO (T) (e)	28.10.40
11034	—— G. W. [22*b*]	SL (E)	1. 6.40
65217	—— T.	APO (Tr)	18. 4.41
105255	Longstaffe, V. C. H.	PO (ASD)	29.10.41
1387	Longton, L. E.	ASO (WAAF)	27.11.40
61283	Lonsdale, D. H. S.	PO	16. 2.41
1067	—— E. H.	ASO (WAAF)	24. 8.40
101922	—— F.	APO (Tr)	20. 5.41
60555	—— G. G.	PO	23. 1.41
108724	—— H. R. F.	PO (ASD)	10.12.41
102887	—— I. L.	APO (Tr)	11. 6.41
81682	—— J.	FO	29. 6.41
77547	—— J. E.	FO (T) (a)	1.12.40
331787	—— J. T.	WO	1.11.41
90607	Looker, D. J.	FL	3. 9.41
45339	—— P. H.	PO	15. 2.41
101573	Lopes, D. H. De P.	PO	9. 7.41
104799	Loram, E. T.	PO (ASD)	15.10.41
101772	Lord, A. N.	PO (ASD)	25. 9.41
86865	—— Christopher	FO (ASD)	11.10.41
63288	—— Cecil	APO (Tr)	15. 2.41
349266	—— C. T.	WO	1. 3.40
84828	—— E.	FO (A)	11.10.41
43503	—— F.	FO (T) (e)	14. 3.40
188106	—— F. B.	WO	1.10.40
82410	—— F. E.	FO (T) (e)	12. 1.42
82244	—— G.	FO (ASD)	26. 6.41

Personal No.	Name.	Rank.	Seniority.
60086	Lord, G. A. B.	PO	3. 1.41
17168	—— G. E.	WO	1. 6.40
512585	—— G. J.	WO	1. 5.41
63011	—— H.	APO (Tr)	31. 3.41
83831	—— Joseph	FO (ASD)	29. 7.41
67858	—— John	APO (Tr)	11. 3.41
355941	—— J. H.	WO	30. 9.39
105070	—— P.	APO (Tr)	14. 7.41
88286	—— R. A.	FO (ASD)	15.11.41
41039	—— R. B.	FL	3. 9.41
69245	—— S. C.	APO (Tr)	2. 5.41
63202	—— S. T.	PO (ASD)	4. 4.41
84796	—— W. T.	FO (ASD)	9. 9.41
11099	Lorimer, C.	Wg. Cr. (A)	1. 6.41
2635	—— E. M.	ASO (WAAF)	11. 8.41
100915	—— W.	APO (Tr)	26. 5.41
60654	Lorimer-Thomas, D. R.	PO (ASD)	31. 1.41
667	Loring, F. M.	ASO (WAAF)	3. 6.40
86297	—— J. M.	FO (M)	8.10.40
77834	Lorraine, P. L.	FO (ASD)	3. 3.41
61852	Lorriman, F. J.	FL (M)	18. 2.41
65319	Lorton, H. E. S.	APO (Tr)	26. 4.41
60708	Lotery, A. M.	PO (E)	18. 4.41
11038	Lotherington, H. A.	SL (E)	1. 6.40
107163	Lothian, J. [25*f*]	FL (ASD)	24. 9.41
70408	Loton, A. G.	SL	1. 9.39
107014	Lots, —.	APO (Tr)	29. 7.41
05239	Lott, C. G.	Wg. Cr.	1. 3.41
83565	—— F. K.	FO (E)	21. 4.41
105520	—— J. H.	PO (ASD)	30.10.41
74170	—— N. S.	FO (ASD)	8. 3.40
84685	Louch, H. M.	FO	14. 8.41
3452	—— M. A.	ASO (WAAF)	13.10.41
26013	Louden, J. A. H. [18*a*]	Wg. Cr.	1. 9.40
83419	—— T. H.	FO (ASD)	8. 8.41
102373	Loudon, G.	APO (Tr	17. 4.41
84305	—— J. B. T.	PO	18. 8.40
37293	—— M. J.	SL	1. 9.41
60915	—— R. M. W.	PO (ASD)	7. 2.41
81433	Loughan, J. J.	FO (ASD)	24. 6.41
39743	Loughborough, A. J.	FL	15.12.40
73619	Loughbrough, A. D.	FO (ASD)	11.10.39
67423	Loughery, W. G. R.	APO (Tr)	2. 4.41
35005	Loughead, W. J.	Wg. Cr. (T) (e)	1.12.41
89092	Loughlin, C. D.	PO	3.12.40
147299	—— T. B.	WO	1.10.40
16142	Loughnan, G. H.	Wg. Cr.	1. 9.40
79246	—— J. D.	FL (ASD)	1. 9.39
355979	Louis, C. C.	WO	1. 6.41
46201	—— P. [21*a*]	PO (ASD)	9. 6.41
27059	—— R.	SL	1. 9.40
353628	—— S. C.	WO	1.11.41
27134	Louks, A. E.	Wg. Cr.	1.12.40
65467	Lounds, *Rev.*	SL (Ch)	1. 5.41
27258	Lousada, C. R.	Wg. Cr.	1. 9.40
1102	Louw, J. B.	ASO (WAAF)	31. 8.40
41190	—— J. W.	FL	3. 9.41
31230	Lovatt, C. W.	FL (E)	1. 9.41
64790	—— W. G.	PO (E)	29. 8.41
64900	Lovatt-Davies, J. W.	PO	10. 4.41
1108	Love, A. C.	ASO (WAAF)	31. 8.40
15153	—— A. H.	SL (*ret*)	1. 6.36
85274	—— A. J.	FO	7. 9.41
109237	—— A. McL.	PO (ASD)	18.12.41
80645	—— D. C. L. [25*b*]	FO (ASD)	10. 6.41
362073	—— G. S.	WO	15. 5.40
70409	—— H. A.	SL	3. 9.41
74530	—— P. P.	FO (T) (e)	26. 9.40
64209	—— R. B.	PO (E)	27. 6.41
37194	—— R. C.	SL	1.12.40
74171	Loveday, A. E.	EO (ASD)	26. 1.40
87491	—— H. H.	O (ASD)	18. 8.41
77751	—— P. W.	FO (ASD)	15. 6.40
109919	Lovegrove, C. H.	PO (G)	13. 9.41
31110	—— H.	SL (E)	1. 9.40
62324	—— P. A.	PO	9. 3.41
60291	Lovelace, F. E. H.	PO	3.11.40
111056	—— J. C. C.	APO (Tr)	19. 9.41
88718	—— P. S. C.	PO	23.11.40
84055	Lovelady, J. J. J.	FO (B)	24. 6.41
107361	Loveland, F. G.	APO (Tr)	21. 7.41
105521	—— H. J.	PO (ASD)	30.10.41
40402	Lovell, A. D. J.	FO	25. 5.40
356440	—— A. E.	WO	1. 7.40
101550	—— A. T.	PO	3. 7.41
112957	—— C. R.	APO (Tr)	3.10.41
62509	—— F. J. B.	APO (Tr)	1. 2.41
79397	—— F. R.	FO (ASD)	14. 5.41
44476	—— F. S.	FO (ASD)	11.11.40
64138	—— F. W.	APO (Tr)	1. 2.41
108039	—— J. A. B.	PO (O)	10. 6.41
74609	—— J. W.	FL (E)	1.12.41
1	—— K.	FL (CC)	30.10.41
82766	—— L. C.	FO (B)	17. 7.41
42011	—— M. G. L.	FO	6.11.40
1480	—— N. M.	ASO (WAAF)	21.12.40
42351	—— P. W.	FO	10. 2.41
107258	—— S. J.	PO	20. 9.41
103853	—— S. W.	PO (ASD)	9.10.41
85649	—— V. C.	FO	7. 9.41
68339	Lovelock, J.	WO	30. 6.36
103089	—— L. S.	PO (ASD)	3. 6.41
7817	—— R. C. O.	SL	1.12.41
505307	—— S. E.	WO	1. 7.41
67244	Loveman, C. E.	PO (ASD)	3. 6.41
88195	Lovemore, R. B.	FL	1. 2.41
	Loveridge, C. E.	Wg. Cr. (CC)	22. 4.41
46186	—— G. F. E.	FO (T) (S)	5. 6.41
107936	—— L. S.	PO	19. 9.41
	Lovering, W. F.	SL	12. 2.40
64676	Love-Smith, J.	APO (Tr)	20. 4.41
79932	Lovesy, W. E.	FO (E)	24. 7.41
76917	Lovett, Alexander E.	FO (G)	2. 3.41
62890	—— Alfred E.	APO (Tr)	25. 3.41
45715	—— B. J.	PO (G)	7. 4.41
512621	—— H. G.	WO	1. 6.41
103403	—— H. T.	APO (Tr)	11. 4.41
1864	—— M. J.	ASO (WAAF)	5. 5.41
65570	—— S. W.	PO	1. 5.41
66251	—— T.	APO (Tr)	7. 3.41
105522	—— W. T.	PO (ASD)	30.10.41
111072	—— W. W.	APO (Tr)	2.10.41

Personal No.	Name.	Rank.	Seniority.
76070	Lovett-Campbell, G. E.	FO (ASD)	10.10.40
75047	Lovick, C. E.	SL (ASD)	1.12.41
106522	Low, A. J.	PO (O)	24. 8.41
72534	—— A. W.	FL (E)	1. 9.41
82986	—— D. S. S.	FO (G)	26. 9.41
3423	—— E. H.	ASO (WAAF)	6.10.41
63203	—— F. B.	PO (ASD)	4. 4.41
85970	—— G. E. D.	SL (ASD)	1.12.41
100119	—— J.	PO (ASD)	20. 6.41
85171	—— J. H.	FO (ASD)	3. 6.41
46467	—— J. T. L.	FO (T) (e)	9. 4.41
	—— M. W. [6]	—	—
639	—— N.	ASO (WAAF)	18. 5.41
107002	—— R. M.	APO (Tr)	3. 7.41
109239	—— S. J. A.	PO (ASD)	17.12.41
111690	—— W.	PO (ASD)	24.11.41
88709	Lowcock, H. C.	FO	23.11.41
70410	Lowdell, G. E.	SL	14. 1.41
88556	Lowden, E.	FO (ASD)	29.11.41
107322	Lowe, A. B.	APO (Tr)	9. 4.41
76301	—— A. Ernest	FL (A)	1.12.41
42966	—— A. Eric	FO (G)	17. 1.41
	—— A. G. [8]	—	—
63231	—— A. H.	PO (ASD)	11. 4.41
	—— A. H. [27]	—	—
102415	—— A. R.	APO (Tr)	28. 5.41
28252	—— B. E.	Wg. Cr.	1.12.40
90868	—— C. F. P.	FL (B)	1. 9.40
17223	—— C. L.	SL	3. 9.41
	—— C. N.	GC	1. 1.38
9188	—— D. H.	FL	3.12.40
78095	—— D. N.	FO (B)	1. 2.41
68991	—— E.	APO (Tr)	1. 2.41
1959	—— E. A.	ASO (WAAF)	19. 5.41
106431	—— E. C.	PO (ASD)	3.11.41
101	—— E. F.	ASO (WAAF)	10. 3.39
84210	—— E. G. T.	FO (ASD)	23. 8.41
82156	—— E. J.	WO	1. 6.41
21134	—— E. N. [21*a*]	Wg. Cr. (E)	1. 6.41
43784	—— F.	FO (T) (e)	9. 5.40
79470	—— F. B.	FO (ASD)	25. 4.41
62354	—— F. C.	PO (T) (s)	4. 4.41
73762	—— F. H.	FO (Met)	20.11.40
37324	—— G.	SL	1. 3.41
84273	—— *Rev.* H.	SL (CL)	3. 9.40
81488	—— H. G. H.	FO (ASD)	2, 7.41
46774	—— H. H.	PO	13. 8.41
104210	—— J. B.	FO (M)	1. 8.41
33498	—— J. C.	FL	9.10.41
	—— J. C. M.	Wg. Cr. (Ret)	1. 7.32
3516	—— J. J.	ASO)WAAF(	13.10.41
108437	—— J. M.	APO (T) (e)	14.11.41
86793	—— J. T.	FO (ASD)	22. 8.41
05141	—— M.	Wg. Cr.	1. 6.40
102878	—— M. F.	APO (Tr)	9. 6.41
101018	—— P. W.	PO	10. 6.41
100029	—— R. E.	PO	8. 5.41
85398	—— R. O.	FO (ASD)	23. 9.41
78355	—— W. F.	FO (ASD)	8. 4.41

Personal No.	Name.	Rank.	Seniority.
61222	Lowe, W. H.	PO	15. 1.41
83805	—— W. H.	FO (ASD)	1. 5.41
94173	Lowell, G. E.	FO (ASD)	19. 8.41
16199	Low-Holmes	Wg. Cr.	1. 3.40
07213	Lowen, L. W. [25]	SL (E)	1. 6.40
62018	Lowes, G. F.	PO (O)	9. 3.41
43936	—— J. H.	FO	2. 5.41
102773	Loweth, J. S.	PO (ASD)	25. 9.41
42242	—— P. A.	FO	11. 5.41
2554	Lowis, J. M.	ASO (WAAF)	11. 8.41
87926	Lown, D. J.	O (ASD)	15. 8.41
66022	—— J. F.	PO	26. 4.41
109235	Lowne, A. E.	PO (ASD)	17.12.41
83044	Lowndes, E.	FO (ASD)	1. 7.41
	Lowrey, A.	S (PMNS)	1. 8.35
88384	Lowry, J. J.	FO	7.11.41
3516	—— J. J.	ASO (WAAF)	13.10.41
	—— L. [211]	—	—
107620	—— M. W.	PO (ASD)	3.12.41
70411	—— W.	FL (ASD)	1.12.41
33193	—— W. E. M.	SL	1.12.41
75836	Lowther, M. J.	FL (M)	1.11.40
104490	—— P. H.	PO	9. 8.41
73275	Lowthian, L. I.	FL (ASD)	1.12.41
	Lowthorpe	SL (E)	1. 6.40
85324	Lowy, F. L.	FO (ASD)	26. 8.41
79590	Loxton, W. S.	FO (B)	25. 4.41
36032	—— W. W.	Wg. Cr.	1.12.41
39387	Loyd, N. K.	SL	1.12.41
70412	Luard, J. C. E. [16]	SL (ASD)	6. 8.41
87805	Lubbock, M. F. P.	FO (ASD)	10. 6.41
89806	Lucani, M.	PO	1.12.40
107759	Lucas, A. C.	APO (A)	3.10.41
63331	—— A. G.	APO (Tr)	2. 4.41
81082	—— A. M.	PO (T) (e)	17. 9.40
86358	—— A. S.	FO	26. 8.41
362531	—— A. Stanley	WO	1.10.41
85730	—— B.	PO (ASD)	21. 8.40
73689	—— B. G. B.	FL (M)	1. 8.40
2555	—— B. M.	ASO (WAAF)	11. 8.41
79633	—— C.	FO (ASD)	25. 5.41
22144	—— C. G.	PO (ASD)	1.10.40
35346	—— C. H.	FO (T) (e)	12. 6.39
101863	—— E. W.	APO (Tr)	28. 3.41
112626	—— G. F.	APO (T) (e)	5.12.41
84622	—— H.	PO (A)	11.10.40
105270	—— H. E. de N.	PO (ASD)	7. 8.41
61513	—— J. F.	PO (T) (s)	29.11.40
109970	—— J. H.	APO (T) (a)	24.10.41
43104	—— J. P.	FO	11. 4.41
109777	—— J. W.	APO (Tr)	13. 5.41
83420	—— L. K.	FO (ASD)	8. 8.41
101803	—— N. W. R.	FO (M)	4. 7.41
100626	—— P. B.	PO	22. 2.41
22199	—— P. G.	FL (RAFO)	10. 2.32
42853	—— R. M. McT.D.	FO	3. 8.41
342385	—— S. G.	WO	1. 1.39
43318	—— T. H.	FO (ASD)	7. 3.40
103854	Luccock, R. S.	PO (ASD)	9.10.41

Personal No.	Name.	Rank.	Seniority.
103335	Luce, E. A.	PO (E)	31.10.41
	—— G. C. [27]	—	—
88941	—— L. W.	PO (ASD)	6.12.40
45831	—— N. T.	FO (T) (e)	1. 6.41
104491	Lucey, A. G.	PO	9. 8.41
64382	Lucia, B. C.	PO (ASD)	28. 4.41
72143	Lucie-Smith, H. J. [23]	FL (E)	1. 6.41
3453	Luck, E. M.	ASO (WAAF)	13.10.41
46489	—— F. W. E.	PO (T) (e)	14.11.41
105921	—— G. W. D.	PO (ASD)	5.11.41
13225	—— H. F.	Wg. Cr.	1. 9.41
89994	—— W. H. F.	PO (E)	4. 4.41
28228	Lucke, D. W.	FL (GD*)	1. 4.36
44607	Luckham, M. C.	FO	11. 9.41
45288	Luckhurst, E. A.	FO (T) (s)	1.10.41
335771	Lucken, S. C.	WO	1.11.41
86866	Luckin, I. F.	FO (ASD)	11.10.41
	Lucking, D. F.	GC (T) (e)	1. 4.39
63450	Luckwell, R. D.	PO	1. 4.41
79272	Lucky, R. H.	FO (ASD)	14. 5.41
79273	Lucy, A. B.	FO (ASD)	17. 4.41
100718	—— G. N.	PO (ASD)	27. 8.41
46384	—— J.	PO (ASD)	18.10.41
44009	—— R. F.	FO (T) (e)	16. 5.41
02219	—— R. S.	SL (Ret)	1. 1.26
68491	—— W. H.	APO (Tr)	31. 3.41
30027	—— W. P.	FL	—
108028	Luddington, R. K.	PO (O)	22. 8.41
62391	Ludford, F. H.	PO (ASD)	14. 3.41
109437	Ludgate, D. R.	APO (E)	24.10.41
44157	—— F. E.	FO (T) (s)	30. 5.41
74172	—— L. O.	FO (ASD)	19. 9.40
	Ludlow, F. B.	GC(E)	1. 9.41
66792	—— H. G.	APO (Tr)	13. 3.41
	Ludlow-Hewitt, *Sir* E. R.	ACM	1. 7.37
108551	Ludwick, A. H.	PO (ASD)	10.12.41
515121	Luetchford, S. E.	WO	1. 4.41
105523	Luff, A. E.	PO (ASD)	30.10.41
73276	—— J.	FO (ASD)	7. 9.39
73579	Lugard, F. D.	FL (ASD)	1.12.41
17086	Lugg, G. C.	FL (ASD)	16.10.40
364126	—— M. T.	WO	1.10.40
36069	—— S. [25*g*]	SL (T) (s)	1.12.40
21200	Lugmair, D.	SL (A)	1. 6.40
106031	Lukas, A.	PO	3. 9.41
107621	Luke, C. H. F.	PO (ASD)	3.12.41
100349	—— E. W. C.	APO (Tr)	10. 5.41
108417	—— F. A.	PO (ASD)	10.12.41
45564	—— F. D.	PO (T) (e)	3. 3.41
102497	—— G.	APO (Tr)	7. 7.41
	—— M. B. C.	FL (B)	24. 8.39
46604	—— T.	PO (G)	28. 8.41
82042	Luker, C. T.	FO (ASD)	12. 7.41
11150	—— M. H.	SL (A)	1.10.37
72699	Lukey, W. H. R.	FL (ASD)	1.12.41
75668	Lumb, F. E.	FL (Met)	14.11.39
	Lumb, J. D. [23]	—	—
61284	—— T. A.	PO	16. 2.41
	Lumley, E. A.	GC (M)	1. 7.38
107622	—— J. W. M.	PO (ASD)	3.12.41
87608	Lumley-Ellis, C. L.	PO (A)	14.12.41
17110	Lumsden, C. G. H. E.	FL	1. 5.40
33267	—— D. O. F.	SL	1. 9.40
33545	—— D. T. M.	FO	23.12.40
101356	—— J.	APO (Tr)	5. 6.41
351114	—— T. W.	WO	1.10.40
111286	Lumsdon, H. P.	APO (Tr)	26. 8.41
81573	Lund, D. R.	FO (A)	11. 3.41
31340	—— F. W.	FL (E)	1. 9.41
74334	—— J. W.	FO	26.11.40
78356	—— R. J. S.	FO (ASD)	12. 1.41
87520	—— R. T.	FO (ASD)	22.10.41
107623	Lundberg, E. C.	PO (ASD)	3.12.41
81804	Lundy, J. H.	FO (ASD)	3. 6.41
76496	Lund Lack, G.	FL (ASD)	31.10.39
87228	Lund-Yates, E.	PO (ASD)	21.10.40
37067	Lunn, J. C. McG.	SL	1. 9.40
89650	—— J. S.	PO (ASD)	9.12.40
11585	—— V. F. A.	WO	1. 7.41
79369	—— W. E. J.	PO	12. 5.40
63643	Lunnon, A.	APO (Tr)	5. 4.41
329722	—— F. G.	WO	1. 5.41
105803	—— L. A. E.	APO (E)	30. 8.41
73977	Lunson, E. A.	FO (Met)	15. 1.41
91074	Lunt, H. G.	FL (B)	1.12.41
112191	—— J. A.	APO (T) (s)	21.11.41
78339	—— S.	FO	3.10.41
75535	Luntley, J. L. [22*a*]	FO (ASD)	18. 3.41
78592	Lupton, F.	FL (ASO)	1. 7.41
103855	—— J. O.	PO (ASD)	9.10.41
88032	—— T. G.	PO (O)	3.11.40
105154	Lusby, N.	PO (G)	19. 9.41
103288	Luscombe, R. J.	PO (E)	7.11.41
157197	Lush, C.	WO	2. 8.37
87968	—— E. H.	FO (ASD)	28.10.41
82411	—— G. R. W.	FO (T) (e)	21.12.41
103856	—— G. W.	PO (ASD)	9.10.41
102389	—— K. C.	APO (Tr)	12. 5.41
79599	—— W. R.	FO (ASD)	25. 4.41
75144	—— W. V.	FL (A)	1.12.41
72539	Lusk, H. S.	FO	10.10.41
100501	—— *Rev.* J. C.	SL (Ch)	24. 6.41
66502	Lusty, K. R.	PO (G)	16. 5.41
88496	Lutener, W. T.	PO (B)	11.11.40
1538	Lutley, M. M.	ASO (WAAF)	15. 1.41
31192	—— P. J.	SL (E)	1.12.41
105256	Luton, W. J.	PO (ASD)	29.10.41
81775	Lutwyche, J. L.	FO (T) (e)	12. 1.42
109343	Luty, W. G.	PO (O)	27. 2.41
75290	Lutyens, R.	FL	2.12.40
334203	Luxford, W. R.	WO	1. 3.40
82231	Luxmoore, C. M. G.	FL (ASD)	29. 7.40
04118	—— F. L.	FL (Ret)	30. 6.21
68456	Luxton, A. E.	APO (Tr)	25. 3.41
63759	—— F.	PO (ASD)	2. 5.41

Personal No.	Name.	Rank.	Seniority.
86322	Luxton, J. H. H.	FO	5. 6.41
108725	—— J. O.	PO (ASD)	10.12.41
334642	—— W. H.	WO	1.10.40
83094	—— W. J.	FO (ASD)	23. 7.41
39289	Lyall, A.McL.	FL	3. 9.40
102841	—— A. W.	APO (Tr)	8. 5.41
107703	—— C. A.	PO (ASD)	6.12.41
67916	—— D. W.	APO (Tr)	26. 3.41
109874	—— F. F. J. A. P.	APO (Tr)	12. 9.41
84414	—— R. A.	FO (T) (e)	20. 4.41
79781	—— R. H. S.	FO (ASD)	22. 3.41
86905	—— W.	PO (T) (s)	13.10.40
83681	Lycett, C. D. L.	FL (M)	13. 8.41
28091	Lydall, D. W.	SL	1. 3.40
40546	—— J. E.	FL	6. 8.41
3094	Lydan, M. M.	ASO (WAAF)	22. 9.41
86341	Lyddiard, J. A.	FO	14. 9.41
103857	Lyddiatt, V. R.	PO (ASD)	9.10.41
	Lydford, H. T. [22]	GC	1. 6.40
72700	Lydon, S. F.	FL (ASD)	1.12.41
89097	Lye, E. D.	FO (B)	8.10.41
101956	—— E. P.	APO (Tr)	7. 6.41
73536	Lyell, A. C. [11]	FL (ASD)	1. 4.40
86576	—— E. V.	FO (A)	21.11.41
3032	Lygon, *Lady* D.	ASO (WAAF)	15. 9.41
76191	Lyle, F. D.	FL (B)	1.12.41
75443	—— T. K.	Wg. Cr. (M)	1. 6.41
82772	Lymbery, R. S.	FL (ASD)	1. 4.41
2768	Lyn-Jones	ASO (WAAF)	25. 8.41
77070	Lynall, A. H. [25*b*]	FO (T) (e)	24. 6.41
590442	—— J.	WO	1. 7.41
77548	Lynas, J. P.	FO (T) (a)	3. 2.41
40180	Lynch, A. I. H.	FL	16. 2.41
73746	—— B. J.	EO FL (ASD)	— 1. 4.41
77847	—— D. C.	FO (ASD)	4. 3.41
46452	—— D. J.	PO (ASD)	8. 7.41
89231	—— F. D.	PO (E)	7. 3.41
72883	—— G.	FL (ASD)	1.12.41
65229	—— J.	APO (Tr)	19. 4.41
	—— J. B. [25]	GC	1. 9.41
	—— J. G.	Hon. FL (M)	28. 9.40
513337	—— P. R. G.	WO	1. 7.40
79498	—— P. T. D.	FL (M)	21. 5.41
107081	—— W. H.	APO (Tr)	25. 7.41
33194	Lynch-Blosse, E. H.	FL	3. 9.40
70890	—— P. W.	FL	10.12.40
3095	—— S. F.	ASO (WAAF)	22. 9.41
05193	Lynch-Staunton, D. M.	Wg. Cr.	1. 3.41
85051	—— H. V. C.	FO (ASD)	3. 7.41
86305	Lynd, W. J.	FL (M)	10.10.41
956	Lyne, E. D.	ASO (WAAF)	3. 8.40
60878	—— G. M.	PO (ASD)	4. 2.41
33431	—— M. D.	FL	3. 9.41
79471	—— R. H.	FO (ASD)	27. 5.41
103231	—— R. O. N.	PO (ASD)	8.10.41
68146	Lynes, A. H. C.	PO (G)	5. 6.41
561586	—— B. F. C.	WO	1. 4.41
46631	Lynes, G. J.	PO	13. 9.41
61823	Lyness, R. C.	APO (Tr)	10. 3.41
85762	Lyng, W.	FO (ASD)	18. 7.41
34128	Lynham, V. H. P.	SL	1. 9.41
11132	Lynn, G. W.	Wg. Cr.	1. 6.40
89386	—— J. C.	PO	1.12.40
40124	—— L. A.	FL	19.10.41
41041	—— R. G.	FL	3. 9.41
105675	Lyon, C. A.	PO (ASD)	30.10.41
76245	—— Eric	FO (B)	12. 9.40
104429	—— Eric	PO	5. 8.41
68574	—— Edwin	APO (Tr)	19. 4.41
60431	—— H. D.	PO (ASD)	28. 1.41
62667	—— J. K.	PO (O)	12. 1.41
335	—— J. M.	FLO (WAAF)	1.12.41
87735	—— T. A.	FO (ASD)	29. 6.41
90482	Lyons, A. M.	SL (AAFGL)	1. 2.39
104992	—— A. R.	FO (M)	22. 8.41
113670	—— C. S.	APO (Tr)	24.10.41
45601	—— C. W. A.	PO	19. 4.41
63260	—— D. A.	APO (Tr)	1. 2.41
83269	—— E. B.	FO	10. 8.41
78796	—— F. J.	FO (ASD)	3. 1.41
35234	—— H.	FO (T) (a)	19. 6.39
110780	—— J.	APO (Tr)	5.10.41
101688	—— J. G.	PO (ASD)	18. 9.41
103347	—— M. V.	PO (A)	12. 9.41
84228	—— N.	FO (ASD)	26. 8.41
103232	—— P. G.	PO (ASD)	8.10.41
248730	—— T.	WO	22. 5.39
67932	—— R. A.	APO (Tr)	31. 3.41
3033	Lyons-Montgomery, P.	ASO (WAAF)	15. 9.41
72757	Lysaght, A. C.	SL (M)	1.12.41
65230	—— D. J.	APO (Tr)	19. 4.41
90385	—— P. M. V.	SL	1.12.41
3454	Lysaght-Finigan, M.	ASO (WAAF)	13.10.41
104800	Lysons, D.	PO (ASD)	15.10.41
31024	Lyster, C. H. E.	Wg. Cr. (E)	1. 9.41
43149	—— G. D.	FO	1. 4.41
1220	—— H. M.	ASO (WAAF)	21. 9.40
104493	Lythgoe, C. G.	PO	9. 8.41
88177	Lytle, R. L. P.	FL (M)	15.11.41
529	Lyttelton, V. M.	ASO (WAAF)	16. 3.40
66452	Lytton, M.	PO (A)	12. 7.41
39542	Lywood, A. M. G.	SL	1.12.41
	—— E. A. G.	ASO (WAAF)	12.11.39
16180	—— G. E. G.	SL	1. 4.37
	—— O. G. W. G. [10]	AC (T) (s)	1.12.40
	—— R. W. G.	GC	1.12.41

Personal No.	Name.	Rank.	Seniority.
	M		
61793	MacAdam, R. W.	APO (Tr)	8. 3.41
100510	McAdam, A.	FO (N)	24. 6.41
62135	—— A. G.	FO	20. 4.41
69363	—— J. L.	APO (Tr)	16. 4.41
	Macdonald, A. E. A.	WO	11.11.39
42854	McAfee, A. G.	FO	20. 4.41
100508	McAinsh, D.	PO (ASD)	27. 8.41
2237	McAlden, A. E.	ASO (WAAF)	30. 6.41
90480	Macaldowie, J.	FL (A)	1. 6.41
23044	McAleer, G. W.	Wg. Cr. (M)	1.12.40
31	McAlery, C. M.	Wg.O. (WAAF)	1.12.41
45750	McAlister, J. C. M.	PO (O)	16. 5.41
73277	McAllen, J. P.	PO / EO	7.12.41 / —
513744	—— J. W.	WO	1. 6.41
63597	—— P. J.	APO (Tr)	1. 4.41
62089	Macalaster, I. K.	PO (ASD)	12. 3.41
110809	Macalister, C. L. O.	FO (M)	7.11.41
67793	—— D.	PO (ASD)	9. 6.41
506337	McAllister, A.	WO	1. 4.41
37195	—— F. R.	SL	1.12.40
111832	—— R.	APO (E)	21.11.41
44401	—— T.	FO (A)	6. 6.41
103875	McAlpine, J.	PO (ASD)	9.10.41
85349	McAnulty, J. S.	FO (ASD)	16. 9.41
3171	Macandrew, J.	ASO (WAAF)	22. 9.41
78567	—— J. G. [19]	FO (ASD)	11.10.40
68180	—— R. C.	PO	29. 5.41
63573	—— R. M.	APO (Tr)	4. 3.41
69470	McAra, A. R.	PO (O)	25. 5.41
74642	—— J.	FL (D)	18. 9.40
44961	McArdle, A.	FO (T) (e)	1. 5.41
61976	—— L.	PO	5. 3.41
241295	—— W. H.	WO	1.11.41
6958	Macario, P.	WO	6. 1.37
35086	—— V. G.	SL (T) (S)	1. 6.41
23286	MacArthur, D. S. M.	SL (M)	1.12.41
70416	—— M. R.	SL	1.12.41
113000	—— W. W.	APO (Tr)	1.11.41
90936	McArthur, A. J. D.	FO (B)	3. 9.40
72422	—— D.	FL (E)	17. 8.40
	—— D. S. [10*a*]	—	—
36243	—— D. H.	FO	17. 1.41
64286	—— G. H.	PO	16. 2.41
109157	—— J. McA.	FO (M)	17.10.41
101804	—— J. B. H.	FO (M)	11. 7.41
37925	—— J. H. G.	SL	1. 9.41
60687	—— J. S.	PO (ASD)	21. 2.41
45869	McArthy, A.	PO (T) (e)	2. 8.41
90933	Macartney-Filgate, C. D. H.	APO (AAF)	10. 5.39
590339	Macaskill, A. J.	WO	1. 4.41
85787	McAughey, S.	FO (ASD)	6. 9.41
84258	Macaulay, H. T.	FL (M)	27. 8.41
90958	—— I. A. [26]	FL (L)	1. 4.41
32160	McAulay, W. McA.	SL	1. 3.40
29143	McAuley, J. N.	FL (RAFO)	2. 6.36
40403	McAuliffe, F. R.	FL	25. 5.41
	Macbain, C. M. C.	S (PMNS)	1. 4.41
	McBain, J.	FL	30. 6.23
79276	—— J. M.	FO (ASD)	14. 5.41
80069	McBarnet, A. J. W.	FO	9.11.41
108421	Macbean, H. A.	PO (ASD)	10.12.41
87246	MacBean, A. H. W.	FO (ASD)	24.10.41
102580	—— J. J.	PO	18. 7.41
73000	Macbeath, D. H.	FO	22. 1.41
109521	McBeath, J. R.	PO (G)	27. 9.41
106282	Macbeth, D. C.	PO (E)	28.11.41
10034	McBirney, D.	SL (*ret*) (E) / FL (ASD)	30. 6.21 / 1. 9.39
34085	McBratney, V. H. A.	Wg. Cr.	1. 9.41
108730	McBride, H. McG.	PO (ASD)	10.12.41
89150	—— J. P.	PO (ASD)	7.12.40
	—— J. T.	SL (A)	1. 9.40
79499	—— J. M.	FL (M)	21. 5.41
109971	—— M. P.	APO (T) (S)	24.10.41
44711	—— W.	FO (T) (S)	9. 5.40
109571	—— W. A.	APO (A)	24.10.41
105077	—— W. J.	APO (Tr)	14. 7.41
108811	McBrien, D. J.	PO	11.10.41
90431	MacBryan, J. C. W.	SL (B)	1. 9.40
44586	McCabe, E. T.	FO (T) (e)	13. 6.41
101824	—— J. K.	FO (M)	11. 7.41
2371	—— P. V.	ASO (WAAF)	28. 7.41
348819	—— S. G.	WO	1. 1.39
	McCaffery, K.	S (PMNS)	1. 4.41
	McCahey, R. P. [10*a*]	—	—
89291	McCaig, *Rev.* A. E.	SL (Ch)	1. 1.41
89277	—— C. A. [1]	PO (A)	15. 2.41
109833	—— I.	APO (Tr)	23. 9.41
	—— J. [27]	—	—
	McCall, D. [7]	—	—
104128	—— D. E.	PO (ASD)	18.10.41
68696	—— H. S.	FO (D)	3. 6.41
39321	—— I. F.	FL	3. 9.40
104258	—— J. A.	APO (Tr)	17. 4.41
46572	—— P. W. S.	APO (T) (e)	15. 7.41
108262	—— R. H.	APO (T) (S)	10.10.41
411	—— S. M.	SO (WAAF)	1.12.41
67568	McCalman, *Rev.* H.	SL (Ch)	13. 5.41
63150	McCallion, E. E.	PO (ASD)	28. 3.41
26039	MacCallum, J. E. M. [12*a*]	Wg. Cr.	1. 6.40
46673	—— R. J.	APO (T) (e)	7. 3.41
354696	McCallum, C. A.	WO	1. 6.40
63375	—— D. McC.	PO (A)	31. 5.41
565179	—— G. W.	WO	1. 4.41
43335	—— J.	FO (B)	6. 2.40
	—— M.	S (PMNS)	13. 9.39
63977	—— R. A.	PO (ASD)	2. 6.41
74308	—— W. S.	FL (A)	1.12.41
42412	McCandlish, A. W.	FO	4. 3.41
328323	MacCann, F.	WO	1. 1.41
343089	McCann, S.	WO	1. 1.41
100656	—— W.	APO (T) (S)	30. 5.41
105022	McCarroll, A. B.	APO (Tr)	25. 2.41
103019	—— W.	PO	19. 7.41
41796	McCartan-Mooney, E. F. W.	FL	25.11.41
87988	MacCarthy, F. D.	FL (M)	5.11.41
23425	—— J. A.	FL (M)	4. 9.40
23364	—— J. F.	SL (M)	1.12.41
84115	—— P. A. G.	PO (ASD)	25. 7.40
	McCarthy, A. C.	PO (B)	24. 8.39

Personal No.	Name.	Rank.	Seniority.
46620	McCarthy, D. C.	FO (ASD)	28. 7.41
19770	—— D. M.	WO	7. 9.39
	—— J. [24b]	SL (E)	1. 6.40
81666	—— R.	FO	6. 7.41
40239	—— R. W.	FL	24. 2.41
74610	—— T. H.	FL (E)	1.12.41
35067	—— W.	SL (T) (e)	1. 6.41
364950	—— W. J. D.	WO	1. 1.41
46904	—— W. R. B.	PO	4.10.41
76590	McCarthy-Jones, C. C.	FO	24.12.40
82846	Macartney, E. B.	FO (ASD)	27. 7.41
88781	—— W. E. E.	FO (ASD)	22.11.41
81219	McCartney, A. C.	FO (ASD)	27. 6.41
194735	—— G.	WO	1. 4.40
31398	—— J.	FL (E)	1. 9.41
107624	—— J. G.	PO (ASD)	3.12.41
102745	—— R.	PO (ASD)	1.10.41
	—— S. R. [20]	—	—
102762	McCarty, J. W.	PO (ASD)	8.10.41
45947	McCathie, J. G.	PO (O)	8. 5.41
88471	McCaughan, H. V.	PO	5.11.40
	Macaulay, A.	S (PMNS)	1. 4.41
112022	—— A. J.	PO (O)	13.10.41
106497	McCaw, D.	FL (M)	12. 9.41
343691	—— W.	WO	1. 2.40
41397	—— W. D. G.	FL	3. 9.41
102735	McCelland, A. J.	PO (ASD)	4.10.41
46291	McChesney, W. E.	PO (ASD)	1.10.41
42620	MacClancy, M. R.	FL	13.11.41
77674	McClare, A. P.	FL (D)	23. 2.40
79933	—— W. S.	FO (E)	24. 7.41
	McClaughry, W. A.	AVM	1. 7.40
70417	McClean, H. P.	FL	2. 6.41
23262	—— R. S. B.	SL (M)	1. 9.41
61067	McCleary, P.	PO (B)	24. 1.41
69262	McClellan, A. W.	APO (Tr)	6. 5.41
40240	McClelland, N.	FL	24. 2.41
68191	—— W. R. M.	PO	8. 6.41
89827	McClintock, A. N.	PO	22.12.40
87147	—— E. A.	FO (T) (S)	5.10.41
23040	McClosky, A. L. St. A.	Wg. Cr. (M)	23. 4.40
108244	McCloy, J.	PO (O)	11.10.41
87881	McClunan, N.	PO (ASD)	8.11.40
63356	McClune, H. F.	PO (E)	13. 6.41
87326	Maclure, R. W. J.	FO (M)	25.10.40
108802	McClure, C. M.	PO	30. 9.41
88663	—— C. S. C.	FO (O)	3.11.41
41596	—— D. A. J.	FL	3. 9.41
70418	—— G. G. B.	FL	4. 9.40
	—— I. H. [27]	—	—
83126	—— P. T. A.	FO (ASD)	26. 7.41
78434	Maclurg, *Rev.* A.	SL (Ch)	2. 4.40
14203	McClurkin, T. [20]	GC (M)	23. 4.40
41597	McClymont, H. J.	FL	3. 9.41
103058	—— D. R. S.	APO (T) (S)	25. 7.41
102475	—— G. F. D.	APO (Tr)	26. 6.41
74777	—— R.	FL (ASD)	7. 1.40
107700	MacColl, D. McG.	PO (ASD)	6.12.41
70419	McColm, M. L.	FL	3. 9.40
108133	McComas, H. C.	PO	1. 9.41
90362	McComb, J. E.	Wg. Cr.	1. 9.41
39290	—— T. W. T.	SL	1.12.41
100817	McCombe, A.	APO (Tr)	11. 3.41
69434	McCombe, A.Y. McC.	PO	27. 5.41
	—— J. R.	WO	1. 3.39
108731	McCombie, J. G.	PO (ASD)	10.12.41
46751	—— J. W.	APO (T) (e)	2. 9.41
46367	McComish, P. J.	APO (T) (e)	2. 7.41
101277	—— W.	APO (Tr)	7. 3.41
81467	McConchie, C. A.	FO (ASD)	24. 6.41
74173	McConnell, A. A.	FO (ASD)	19. 9.40
103876	—— C. H.	PO (ASD)	9.10.41
101357	—— J. S.	APO (Tr)	5. 6.41
81938	—— L. C.	FO (O)	16. 6.41
77155	—— N. S.	FL (ASD)	24. 6.41
33268	—— R. H.	SL	1. 9.41
39421	—— R. J.	FL	3. 9.40
64243	—— S. F.	FO (D)	11. 4.41
81643	—— W. W.	FO	18. 6.41
108459	McConnon, J. P.	APO (T) (e)	14.11.41
	Maconochie, K.	FO	2. 9.39
67618	MacCormac, J. W. D.	PO	11. 5.41
64371	McCormac,	PO (ASD)	16. 4.41
88178	MacCormack, D. H.	FL (M)	15.11.41
86991	—— T. H.	FO (M)	15.10.40
69737	McCormack, A.	APO (Tr)	7. 4.41
47204	—— J. V.	APO (A)	5. 8.41
109672	McCormick, G. D. P.	APO (T) (e)	17.10.41
80790	—— N. A.	FL (D)	11. 6.41
78228	MacCormick, J. M.	FL (M)	19. 3.41
335995	Maccormick, K.R.	WO	1. 1.40
82058	McCorquodale, M. S.	FL (ASD)	16. 1.41
70420	McCosh, J.	FO (RAFO)	1. 5.23
66256	McCoubrey, J.	APO (Tr)	10. 3.41
40629	McCracken, A. S.	FL	17. 7.41
	McCrae, J.	GC	1. 7.34
62877	McCrea, W. H.	APO (Tr)	6. 3.41
61775	McCreadie, D.	APO (Tr)	7. 3.41
102718	McCready, D. J.	PO (ASD)	25. 9.41
61308	McCreanor, M.	PO	22. 2.41
11040	McCreary, A. E. F.	SL (E)	1. 6.40
62424	McCreesh, J.	PO (ASD)	11. 4.41
45261	McCreeth, A. C.	PO (T) (e)	15.11.40
68770	McCrorie, T. F.	PO	8. 6.41
37196	McCrudden, K. M.	FL (ASD)	14. 2.40
67629	McCuaig, D. K.	PO	11. 5.41
1755	McCubbin, D. L.	ASO (WAAF)	28. 3.41
113694	—— J.	APO (Tr)	10.11.41
84109	—— J. S.	FO (ASD)	17. 7.41
84306	McCubbing, I. McI.	FO	18. 8.41
45645	McCudden, J. A.	PO (O)	1. 5.41
694	McCullagh, B. F.	ASO (WAAF)	10. 6.40
70421	—— H. F.	FL	18. 5.41
14227	—— L. P.	Wg. Cr. (M)	1. 6.41
83172	McCulloch, A. G.	FO (ASD)	1. 8.41
74536	—— D. S.	FO (ASD)	26. 9.40
62688	—— F. B.	PO	23. 3.41
68049	—— H.	APO (Tr)	30. 4.41
2383	—— J. B. S.	ASO (WAAF)	28. 7.41
805	—— J. H.	ASO (WAAF)	6. 7.40
652	—— M. E.	ASO (WAAF)	25. 5.40
64922	—— N. L.	PO	27. 4.41
104659	—— O.	APO (T) (e)	22. 8.41

Personal No.	Name.	Rank.	Seniority.
44052	McCullough, R. L. L.	FO	2. 5.41
73891	—— W. D. H. ..	PO (ASD) ..	9. 9.39
66623	McCullum, J. L. ..	PO (ASD) ..	30. 4.41
82683	McCurdy, A. K. S. ..	FO	27. 7.41
	—— J. T.	—	—
1493	McCurrah, A. McW.	ASO (WAAF)	1. 1.41
66426	—— H. J.	APO (Tr) ..	8. 5.41
88217	McCutcheon, D. J. ..	FO (O) ..	20.10.41
73278	—— E.	FO (ASD) ..	9. 9.39
18054	McDeivitte, C. D. S. I.	PO	5. 5.51
108260	Mcdermid, I. D. ..	APO (T) (S) ..	11. 9.41
29039	MacDermot, T. J. ..	Wg. Cr. ..	1. 3.41
149528	McDermott, A. G. ..	WO	1. 2.40
2629	—— A. R.	ASO (WAAF)	11. 8.41
44890	—— D.	FO (T) (S) ..	1. 3.41
76396	—— D. W. C. ..	FO (ASD) ..	25. 2.41
41719	—— I. F.	FL	30. 9.41
21091	McDiarmid, D. G. ..	SL (E) ..	1. 4.39
66263	—— D. J.	APO (Tr) ..	11. 3.41
35017	—— P. [25a] ..	Wg. Cr. (T) (e)	1.12.41
2614	MacDiarmid, C. R.	ASO (WAAF)	11. 8.41
104372	McDonagh, J. ..	PO (G) ..	30. 8.41
64513	—— J. A. V. ..	APO (Tr) ..	11. 4.41
	—— M. M.	S (PMNS) ..	1. 4.41
2950	—— M. M.	ASO (WAAF)	8. 9.41
31231	—— W. F. M. [23]	FL (E) ..	1. 3.31
44274	MacDonald, A. E. A.	FO (T) (e) ..	11.11.40
	—— A. H. H. ..	GC	1. 9.41
61874	—— A. P.	FO (M) ..	18. 2.41
2556	—— C. R.	ASL (WAAF)	11. 8.41
42243	—— D.	FO	18.11.40
75059	—— D. D.	FL (M) ..	22. 9.40
847	—— D. M.	ASO (WAAF)	29. 7.40
81133	—— D. R.	FO (T) (e) ..	13. 1.42
37451	—— D. S.	SL	1.12.40
104193	—— D. U.	FO (M) ..	25. 7.41
1257541	—— H.	WO	1. 7.40
90855	—— H. E.	FL (B) ..	1.12.41
85855	—— I. [17] ..	FO (ASD) ..	19. 9.41
87880	—— J.	PO (ASD) ..	8.11.40
45758	—— J. D.	FO (T) (e) ..	10. 1.41
79934	—— J. K.	FO (E) ..	24. 7.41
33528	—— J. M.	FO	23.12.40
61794	—— J. W.	APO (Tr) ..	8. 3.41
65983	—— M. A.	PO	2. 4.41
	—— N. [8]	—	—
64825	—— P. D.	APO (A) ..	20. 4.41
6589	—— P. R. D. A. C.	FO	24. 3.41
33571	—— T. de T. ..	FO	7. 3.41
28045	—— W. M. L. [11]	Wg. Cr. ..	1.12.40
101220	Macdonald, Alistair	PO (ASD) ..	11. 9.41
110783	—— Alexander ..	APO (Tr) ..	7.10.41
	—— Alan D. [16] ..	SL (ASD) ..	26. 8.39
63728	—— Alistair, D. ..	FO (M) ..	1. 4.41
101825	—— A. E.	FO (M) ..	11. 7.41
2964	—— A. E. M. ..	ASO (WAAF)	22. 9.41
61874	—— A. P.	FO (M) ..	18. 2.41
70422	—— A. R.	SL	1.12.41
	—— A. W. B. ..	GC	1.12.41
	—— B. S. M. ..	S. (PMNS) ..	18.11.41

Personal No.	Name.	Rank.	Seniority.
105527	Macdonald, C. J. ..	PO (ASD) ..	30.10.41
101516	—— C. R.	PO	17. 7.41
23372	—— D.	SL (M) ..	1.12.41
68854	—— D. A. L. ..	PO (ASD) ..	15. 4.41
37017	—— D. C. R. ..	Wg. Cr. ..	1.12.41
34047	—— D. F.	Wg. Cr. ..	1. 9.41
3488	—— D. H. M. C. W.	ASO (WAAF)	13.10.41
74909	—— D. R.	SL (ASD) ..	1.12.41
29040	—— D. M. T. ..	Wg. Cr. (T) (a)	1.12.40
1511	—— F. M. E. [16]	ASO (WAAF)	30.12.40
32159	—— G. E.	Wg. Cr. ..	1. 6.41
24078	—— G. P.	Wg. Cr. ..	1. 6.40
36191	—— G. R.	FL	3. 9.41
77178	—— I. A.	FO (T) (e) ..	13. 1.41
104096	—— Iain, A. ..	PO (ASD) ..	25. 8.41
109136	—— Ian A. ..	FO (M) ..	17.10.41
35387	—— I. N. M. ..	FL	17. 6.41
79587	—— I. S.	FO (B) ..	25. 4.41
104464	—— John	PO	2. 8.41
66612	—— John	APO (T) (S) ..	17. 4.41
77011	—— John	FL (ASD) .. / EO	25. 2.41 / —
66308	—— J. A.	APO (Tr) ..	24. 3.41
26183	—— J. C.	Wg. Cr. ..	1. 3.41
42735	—— J. G.	FL .. .. (Supp. List)	1. 1.41
103585	—— J. M.	PO (O) ..	9. 8.41
77897	—— J. N.	FL (M) ..	22. 2.41
64064	—— J. N.	APO (Tr) ..	1 2.41
100649	—— K. F.	PO	6. 7.41
21361	—— K. L.	FL (A) ..	1.12.41
	—— M. J.	SS (PMNS) ..	1.10.35
	—— P. D.	FO (ASD) ..	10.10.40
85013	—— P. McI. ..	PO (O) ..	25. 8.40
	—— R.	EO	—
88753	—— R. H.	FO (ASD) ..	21.11.41
87779	—— R. H. M. ..	FO (ASD) ..	25.10.41
86027	—— S. D.	FO (T) (e) ..	20. 9.41
	—— S. D.	GC	1. 9.40
23147	—— T. C.	SL (M) ..	29.11.40
	—— W. A. [6] ..	—	—
105526	—— W. C.	PO (ASD) ..	30.10.41
63451	—— W. L.	PO	1. 4.41
102146	—— W. M.	PO	26. 7.41
67847	—— W. O.	APO (Tr) ..	5. 3.41
69127	McDonald, A. D. ..	APO (Tr) ..	4. 4.41
77848	—— A. J. F. ..	FO (T) (e) ..	11. 1.41
	—— A. S.	S (PMNS) ..	11. 6.41
2575	—— C.	ASO (WAAF)	11. 8.41
41438	—— C. S. H. ..	FO	3. 9.40
12040	—— C. Y.	FO (ASD) ..	26. 3.41
62552	—— D.	APO (Tr) ..	15. 3.41
85995	—— D. B.	FO (ASD) ..	13. 8.41
76160	—— D. G. H. ..	FO	24. 8.41
35180	—— E. H.	FL (T) (e) ..	6. 3.40
69688	—— F.	APO (Tr) ..	12. 3.41
	—— H. G.	APO ..	21.12.36
85486	—— James ..	PO (E) ..	25.11.40
108479	—— John	PO (ASD) ..	6.10.41
	—— J. A.	GC	1. 3.41

Personal No.	Name.	Rank.	Seniority.
66409	McDonald, J. B.	APO (Tr)	1. 5.41
343087	—— J. D.	WO	1. 5.40
61039	—— J. E.	PO (O)	25. 1.41
10119	—— J. K.	Wg. Cr. (E)	1. 1.38
	—— J. R. G.	FO (RAAF)	–
39097	—— K. J.	SL	1.12.41
85013	—— P. McI.	PO (O)	25. 8.41
505125	—— S. W.	WO	1. 1.41
	McDonald Carlisle, W. [25*e*]	–	–
33120	MacDonell, A. R. D.	SL	1. 8.39
	—— D. M.	ASO (WAAF)	—
101020	McDonnell, A. J.	PO	10. 6.41
79955	—— D. L.	FO (E)	12. 2.41
31342	—— F. E. [24]	FL (E)	1. 9.41
101520	—— G. W.	PO	18. 7.41
361776	—— J.	WO	1. 6.41
89929	MacDonnell, L. A.	PO (ASD)	10. 1.41
106621	Macdonnell, W. H.	PO (ASD)	12.11.41
68267	McDouall, R. P.	FO (ASD)	11. 6.41
23426	McDougall, A.	FL (M)	4. 9.40
70423	—— A. I. A.	FO (T) (e)	25. 9.39
29096	—— A. J.	SL	3. 9.41
1709	—— C. M.	ASO (WAAF)	24. 3.41
63750	—— J. C.	FO (D)	1. 4.41
64852	—— J. W. G.	FO (M)	11. 4.41
46539	—— L. W.	FO (ASD)	21. 7.41
82706	—— R.	FO	27. 7.41
61170	—— R. C.	PO (E)	2. 5.41
	Macdougall, B. M.	S (PMNS)	15. 6.40
62325	—— D. A.	PO	7. 3.41
103858	—— E.	PO (ASD)	9.10.41
103374	—— I. D. J.	PO (A)	3.10.41
110316	—— J. L.	FO (D)	31.10.41
63423	—— J. W.	PO	27. 1.41
78441	MacDougall, A.	FO	1. 4.41
	—— D. C. [8*a*]	—	—
88782	—— G. W.	FO (ASD)	22.11.41
89828	—— I.	PO	22.12.40
33491	—— I. N.	FL	21.10.41
25059	—— J.	Wg. Cr.	1.12.41
29041	—— R. I. G.	Wg. Cr.	1. 6.41
89299	McDowall, A.	FO	2. 5.41
18220	—— A. D.	PO (ASD)	27. 5.41
100215	—— K.	PO (ASD)	30. 8.41
108726	Macdowall, K.	PO (ASD)	10.12.41
40242	McDowell, A. L.	FL	23. 2.41
73754	—— F. N.	SL (T) (S)	1. 6.41
	—— M.	S (PMNS)	18.10.40
106498	—— R. W.	FO (M)	12. 9.41
	—— T. M.	S (PMNS)	18. 9.40
89247	Macduff, P. J.	PO (A)	2.12.40
62836	MacEacharn, C. A.	APO (Tr)	1. 2.41
75951	McEachern, P. A.	FL (ASD)	18. 4.41
46677	—— S. D. A.	APO (T) (e)	4. 9.41
89043	McElderry, R. K.	FO (M)	17.12.40
106791	McElhinney, A. E.	APO (B)	9. 8.41
72086	McElligott, G. L. M.	Wg. Cr. (M)	1. 6.41
39322	—— N. M. [18*a*]	FL	3. 9.40
78235	—— R. F. H.	FL (M)	26. 3.41
75392	McElney, J. H.	FL (M)	2.10.40
88605	McElrea, W.	PO (ASD)	29.10.40
86028	McElwain, J. D. de S.	PO (T) (e)	20. 9.40
10120	McElwee, F. T.	SL (ASD)	1. 9.39
425	McEntee, L.	SO (WAAF)	1.12.41
85335	—— P.	FO (ASD)	8. 9.41
	McEntegart, B.	AC	1.12.40
86796	McErlean, B. D.	FO (ASD)	31. 8.41
46123	McEvoy, P. N.	PO	23. 4.41
16181	—— T. N.	Wg. Cr.	1. 3.40
113685	McEvoy, D. P.	APO (Tr)	3.11.41
66437	McEwan, A.	APO (E)	9. 5.41
78083	—— A. M.	FO	10. 3.41
	—— A. W. F.	EO	—
109665	—— D.	APO (T) (e)	3. 9.41
107510	—— I. A.	PO (ASD)	13. 6.41
100732	—— J. A. N.	PO (ASD)	30. 8.41
100141	—— J. D.	PO (ASD)	27. 8.41
108828	—— T.	PO (G)	27. 9.41
512142	—— W. J.	WO	1. 4.41
	MacEwan, N. D. K. [18*a*]	AVM (*ret*)	1. 1.32
74174	McEwen, B. C.	FO (ASD)	27. 7.40
107297	—— D. H.	APO (B)	20. 8.41
370758	—— D. W.	WO	1.12.40
101341	—— J.	APO (Tr)	26. 5.41
75498	—— J. D.	FL (ASD)	15. 9.39
	—— M.	S (PMNS)	1. 4.41
77923	—— W. J. F.	FO	25. 8.41
78547	MacFadden, A. T. S.	FO (G)	10. 5.41
37476	Macfadden, R. D. B.	SL	1. 6.41
42510	McFadden, A.	FO	23. 2.41
	Macfadyen, D.	GC	1. 9.41
90736	—— K. A.	Wg.Cr.	1.12.41
129068	McFadzean, D.	WO	25. 8.38
32117	Macfarlan, R.	SL (ASD)	1.12.41
72269	—— R. S. W.	FL (E)	1. 3.41
1012	McFarlan, D. H.	ASO (WAAF)	10. 8.40
64896	McFarland, K. A.	PO	27. 2.41
45150	—— R. W. P.	PO	1. 1.41
88148	MacFarlane, A.	PO (E)	20. 1.41
63304	—— A. W.	APO (Tr)	26. 3.41
76147	—— D. W.	FL (D)	21.11.40
36244	—— M. H.	FO	17. 1.41
105058	—— T.	APO (Tr)	7. 7.41
60916	—— W. K.	PO (ASD)	7. 2.41
102103	Macfarlane, D.	PO	19. 7.41
103859	—— Daniel	PO (ASD)	9.10.41
84527	—— D. A.	FO (ASD)	30. 8.41
81607	—— D. E. J.	FL (D)	2. 7.41
65638	—— F.	PO (ASD)	2. 5.41
90002	—— H.	FL (B)	1. 9.40
78410	—— I.	FO (E)	13. 5.41
89017	—— J.	PO (E)	22. 2.41
40725	—— N. G.	FL	3. 9.41
05373	—— R. M. C. [19]	Wg. Cr. (*ret*)	1. 7.37
102066	—— W. McI.	PO	21. 5.41
44386	McFarlane, D.	FO (ASD)	8. 9.40
79377	—— D. A.	FO (O)	19. 5.41

Personal No.	Name.	Rank.	Seniority.
46207	McFarlane, D. A. W.	PO (O)	17. 7.41
	—— John	GC	1. 9.40
314291	—— John	WO	1.11.37
36183	—— N. A.	WO	1.11.40
111222	—— R.	PO	3.11.41
	Macfie, A. K.	S (PMNS)	1. 9.34
90657	—— C. H.	FO	3. 9.40
	McFetridge, J.	—	—
63357	McGahey, A. J.	PO (E)	13. 6.41
105190	McGarry, T. A.	PO (O)	9. 8.41
42414	McGaw, C. A.	FO	6. 4.41
45808	—— G. S.	PO	19. 5.41
88909	McGeachy, E. A.	PO (ASD)	4.11.40
85487	—— W. L.	FO (E)	4. 7.41
	McGeagh, *Sir* H. F. [26]	—	—
	McGee, H. J. [19*a*]	—	—
2148	—— J. I. F.	ASO (WAAF)	21. 6.41
227488	McGeorge	WO	1.12.40
70424	McGevor, F. P. J.	FL	28. 3.41
3188	McGhee, K. M.	ASO (WAAF)	22. 9.41
67554	—— W. C.	FO (D)	13. 5.41
40055	McGhie, A. F.	SL	1.12.41
32201	—— I. J.	Wg. Cr.	1.12.41
87781	McGibbon, J.	FO (ASD)	25.10.41
91012	—— J. E. G.	SL (M)	1.12.41
100004	—— G. M. S.	FO (D)	13. 6.41
68857	—— P. G.	PO (ASD)	12. 5.41
62633	Macgibbon, A. A.	FO (M)	11. 3.41
23312	—— G. B.	SL (M)	1.12.41
90041	McGiffin, W. H.	SL	1.12.41
24190	McGill, D. B.	FL (RAFO)	1 8.34
64899	—— J.	PO	27. 2.41
87856	MacGill, A. N.	FO (ASD)	7.11.41
73465	McGillery, J. A.	FL (ASD)	25. 8.40
74175	MacGillivray, C. W. T.	FO (ASD)	30.12.39
67609	—— J.	PO	12. 3.41
80171	McGillivray, I. D.	PO (ASD)	1. 4.41
818000	—— L.	WO	1. 9.41
41858	—— T. C.	FO	21.10.40
84573	McGillycuddy, D.	FO (ASD)	7. 7.41
9042	McGinn B. J.	SL	5.12.40
46263	—— J. B.	FO (T) (e)	12. 6.41
31399	—— S.	FL (E)	1. 9.41
2205	McGinnis, J. E. A.	ASO (WAAF)	28. 6.41
75792	McGlade, J. B. [24]	FO (E)	17. 9.40
410410	—— W.	WO	1. 6.41
110887	McGlashan, A. N.	PO	8.11.41
	—— *Rev.* C. Y.	SL (Ch)	2. 8.38
108517	—— J. F.	PO	29. 7.41
42138	—— K. B.	FL	6.11.41
	McGlennon, J. F. [8]	—	—
37294	McGlinn, D. J.	SL	1. 6.41
83375	McGloon, W. F.	FO (T) (e)	2. 8.41
	McGlynn, M.	SS (*ret*) (PMNS)	1.10.35
78196	McGougan, M. [18*a*]	FO (ASD)	19. 1.41
23144	McGovern, J.	SL (M)	1. 9.41
23055	—— J. F.	Wg. Cr. (M)	1. 6.41
72766	MacGown, J. C.	SL (M)	1.12.41
70425	Macgowan, T. J. B. A.	SL (M)	1. 6.41

Personal No.	Name.	Rank.	Seniority.
1552	McGowan, E. I.	ASO (WAAF)	22. 1.41
100142	—— G. A.	APO (ASD)	27. 6.41
103877	—— H.	PO (ASD)	9.10.41
78935	—— H. W.	FO (ASD)	1. 5.41
73001	—— R. A.	FL	3. 9.41
83277	—— R. H.	FO	4. 8.41
84863	McGrath, B. L.	FL (D)	3. 9.41
108530	—— F. H.	PO	11.10.41
56338	—— H. P.	WO	1.12.40
67160	—— Joseph	PO (ASD)	16. 5.41
110069	—— Joseph	PO (ASD)	24.12.41
84080	—— J. C.	FL (ASD)	22. 2.41
90967	—— J. K. U. B.	FO	9.12.40
63389	—— L. H.	FO (M)	21. 3.41
104897	—— T. L.	PO (ASD)	15.10.41
82490	—— W. W.	FL (M)	23. 7.41
	MacGregor, A.	GC	1. 6.40
76504	—— A. A.	PO (ASD)	22.12.39
74795	—— A. B.	FL (M)	20. 9.40
106283	—— A. MacK.	PO (E)	28.11.41
61476	—— D.	PO (O)	29.12.40
73279	—— E. I. R.	FL (T) (S) EO	22.11.40 —
80894	—— G.	FL (N)	14. 6.41
	—— J.	GC (*ret*) (M)	1. 7.29
66946	—— J.	APO (Tr)	5. 4.41
89930	—— P. S.	PO (T) (e)	10. 1.41
89688	—— T.	PO (ASD)	27.12.40
2204	—— Y. A.	ASO (WAAF)	28. 6.41
	Macgregor, A. N.	PO	8.10.41
1013	—— F. E. G.	ASO (WAAF)	10. 8.40
64351	—— H. F.	PO (ASD)	4. 4.41
72060	—— I. B.-K.	FL (M)	23. 9.39
62229	—— I. M.	FO (M)	28. 2.41
106975	—— J. C.	APO (T) (S)	18. 7.41
89018	—— J. R.	PO (E)	22. 2.41
73026	—— J. V.	FL (M)	13. 6.40
43976	—— K.	FO	1. 7.41
41856	—— R. B.	PO	21.10.39
43105	—— R. L.	FO	11. 4.41
	McGregor, A. A.	EO	—
81919	—— A. J.	FO	18. 6.41
98618	—— D. B.	PO	14. 1.41
107430	—— D. L.	PO (ASD)	26.11.41
27031	—— H. D.	Wg. Cr.	1. 9.40
72547	—— I. S.	FL (M*)	21. 2.39
88179	—— J.	FL (M)	15.11.41
72044	—— J. C.	FL (M)	23. 9.39
507435	—— J. G.	WO	1.12.41
76326	—— M. K.	SL (ASD)	1.12.41
	—— N.	S (PMNS)	1. 4.41
73002	—— P. R.	FL	3. 9.41
46439	—— W.	FO (ASD)	30. 7.41
64889	McGregorcheers, J.	PO	24. 4.41
60123	McGuffie, H. M.	PO	14. 1.41
84805	—— J. M.	FO (ASD)	10. 9.41
356863	McGuinness, R. J.	WO	1. 7.40
	MacGuire, C.	APO (Tr)	10. 4.41
34211	McGuire, J. W.	Wg. Cr.	1. 9.41
14014	McHardy, *Rev.* A. [19]	GC (Ch)	30. 5.28
69929	—— A. S.	APO (Tr)	26. 5.41

Personal No.	Name.	Rank.	Seniority.
40928	McHardy, D. B. H.	FL	3. 9.41
42139	—— E. H. ..	FO	6.11.40
103878	—— G. P.	PO (ASD) ..	9.10.41
67672	McHarrie, D. ..	PO	25. 5.41
101837	McHugh, *Rev.* J. B.	SL (Ch) ..	15. 7.41
69226	—— J.	APO (Tr) ..	1. 5.41
21228	MacIldowie, S. M. ..	SL (A) ..	1. 9.41
69029	McIlhagger, D. S. ..	APO (Tr) ..	6. 3.41
103879	McIlraith, J. ..	PO (ASD) ..	9.10.41
81599	McIlrath, J. H. ..	FL (M) ..	2. 7.41
74176	McIlroy, T. C. ..	FL (ASD) ..	21. 8.41
	McIlvride, ...	S (PMNS) ..	1. 4.41
26205	McIlwain, A. ..	Wg. Cr. (T) (s)	1. 3.41
73280	—— A. W. ..	FL (ASD) ..	1.12.41
82271	McIlwraith, J. G. ..	FO (ASD) ..	29. 6.41
83977	—— W. L.	FO	19. 8.41
	McIndoe, A. H. ..	—	—
347747	——J.	WO	11.11.39
28253	MacInerney, T. J. ..	FO (T) (e) ..	2. 9.39
345330	McInnerny, J. S. ..	WO	30. 6.38
109502	MacInnes, I. ..	PO (O) ..	24.10.41
84920	McInnes, A. ..	PO	31. 8.40
105127	—— A.	APO (Tr) ..	9. 8.41
103880	—— I. M.	PO (ASD) ..	9.10.41
345021	—— J.	WO	1. 6.40
66240	—— J. W.	APO (Tr) ..	4. 3.41
105927	McIntosh, A. ..	PO (ASD) ..	5.11.41
578	—— A. MacG. ..	ASO (WAAF)	20. 4.40
62434	—— A. P.	PO (ASD) ..	11. 4.41
42511	—— D.	FO	18. 2.41
33269	—— D.	SL (E) ..	1. 6.40
40631	—— I. A.	FL	17. 8.41
86245	—— I. D.	PO (ASD) ..	4. 8.41
43572	—— J.	FO (T) (e) ..	14. 3.40
31125	—— L. A.	SL (E) ..	1.12.41
70426	—— R. H.	FL	3. 9.40
105929	Macintosh, D. W. ..	PO (ASD) ..	5.11.41
43567	—— G. M.	FO (T) (s) ..	15. 2.40
68468	—— K. J.	PO (O) ..	18. 5.41
	—— R. R.	GC (M) ..	1. 9.41
65257	MacIntyre, A. ..	APO (Tr) ..	24. 4.41
80046	—— A. S.	FO	17.10.39
66276	—— D. E.	APO (Tr) ..	14. 3.41
106993	—— G. C.	APO (Tr) ..	24. 4.41
42817	—— G. L.	FO	20. 4.41
36257	McIntyre, A. G. ..	FO	9. 4.41
89472	—— A. O.	PO (ASD) ..	13.12.40
33269	—— D.	SL	1. 9.40
72248	—— D. F.	Wg. Cr. (GD*)	1. 6.40
330192	—— E.	WO	1. 2.41
64210	—— F. D. L. ..	PO (E) ..	27. 6.41
78492	—— G. R. ..	FO (ASD) ..	5. 3.41
	—— *Sir* J.	GC (M) ..	7. 9.39
79814	—— J.	FO (ASD) ..	7. 6.41
345183	—— James	WO	1. 7.41
102815	—— J. L.	APO (Tr) ..	1. 2.41
85488	—— J. M. I. A. ..	PO (T) (s) ..	25.11.40
111569	—— J. T.	PO	17.10.41
25039	—— K. J.	Wg. Cr. ..	1. 9.41
46140	—— M.	FO (T) (e) ..	1.10.41
83295	—— P. F.	FO (O) ..	28. 7.41
26143	McIntyre, R. V. ..	Wg. Cr. ..	1.12.40
83566	—— S. C. [24*c*] ..	FO (E) ..	7. 8.41
81135	—— W. H. ..	FL (N) ..	21. 6.41
76013	—— W. J. ..	FL (G) ..	27.11.41
88377	Macintyre *Rev.* A. G.	SL (Ch) ..	19.11.40
67537	—— I. D.	FO (M) ..	13. 5.41
88719	—— I. R.	FO	23.11.41
2502	—— J.	ASO (WAAF)	1. 8.41
73889	—— J. McA. ..	FO (ASD) ..	9. 9.40
109005	Macintyre Cathles, M. C.	PO (ASD) ..	10.12.41
1714	Macivor, J. M. ..	ASO (WAAF)	15. 3.41
90489	McIvor, G. F. ..	FL. (ASD) ..	18. 9.39
107257	—— J. K.	PO	20. 9.41
106389	—— J. W.	PO (T) (s) ..	10.11.41
40244	Mack, A. W. ..	FL	24. 3.41
108261	—— E. A. T. ..	APO (T) (e)	9. 9.41
70427	—— G. R.	FL	3. 9.40
91224	—— M. C. X. ..	PO	5. 1.41
37068	—— R. E. X. ..	SL	1. 9.40
	—— R. G.	FL (*ret*) ..	1. 4.18
42244	MacKarness, D. F. M. ..	FO	9.12.40
40927	Mackay, A. J. ..	FL	3. 9.41
62326	—— A. W.	PO	9. 3.41
106906	—— A. Y. ..	PO (ASD) ..	19.11.41
79824	—— C.	FL (ASD) ..	2. 5.41
87745	—— C. A.	FO (ASD) ..	7.10.41
23405	—— C. G. G. ..	FL (M) ..	5. 6.40
44564	—— D.	PO (O) ..	21. 8.40
80094	—— D. G.	PO	23. 4.41
40301	—— D. H.	FL	3.12.40
362553	—— E. H.	WO	1. 2.41
	—— E. P.	GC	1. 9.40
102928	—— G. B.	APO (Tr) ..	5. 7.41
82344	—— G. H. C. ..	FO (ASD) ..	12. 7.41
60583	—— G. W.	FO (ASD) ..	14.10.41
485	—— H. E. ..	SO (WAAF) ..	1.12.41
66659	—— H. M.	PO (ASD) ..	6. 6.41
23156	—— I.	SL (M) ..	1. 6.41
3455	—— I.	ASO (WAAF)	13.10.41
33031	—— I. G.	Wg. Cr. ..	1. 3.41
	—— *Miss* J. M. [1020]	—	—
107042	—— J. M.	APO (Tr) ..	6. 9.41
101178	—— J. O. M. ..	PO (ASD) ..	11. 9.41
31452	—— J. W. ..	FO (E) ..	25. 4.40
40000	—— K. A.	FL	24.12.40
42619	—— L. A.	FO	20. 4.41
110590	—— L. A. M. ..	PO (O) ..	8.11.41
	—— M. B. ..	GC	1. 9.41
91227	—— R.	FO	20. 6.41
76336	—— R. D. W. ..	FL (ASD) ..	1. 9.39
77545	—— R. J.	FO (ASD) ..	1. 2.41
111030	—— R. Y. ..	APO (Tr) ..	20. 8.41
3929	—— S. E.	ASO (WAAF)	10.11.41
65383	—— T. K.	APO (Tr) ..	28. 4.41
61752	—— V. P.	APO (Tr) ..	4. 3.41
70429	—— W. A.	FL	30. 8.39
61753	—— W. D. ..	APO (Tr) ..	4. 3.41
88287	—— W. G.	PO (T) (e) ..	15.11.40

Personal No.	Name.	Rank.	Seniority.
106150	Mackay, W. J. A.	PO	9. 7.41
75167	—— W. M.	FL	14.10.41
88557	—— W. S.	FO (ASD)	29.11.41
106962	McKay, D. H.	APO (T) (e)	19. 9.41
85489	—— F. G. B.	PO (E)	25.11.40
105123	—— H. G.	APO (Tr)	8. 8.41
44232	—— J.	FO (T) (e)	14. 3.40
64938	—— J. A. F.	PO	27. 4.41
80853	—— J. B.	FL (ASD)	27. 6.40
	—— J. D.	ASO (WAAF)	6. 1.40
40404	—— J. J.	FL	28. 5.41
34212	—— K. J.	SL	1. 6.39
34212	—— K. J.	Wg. Cr. (T)(a)	1. 6.41
69192	—— K. S.	APO (Tr)	28. 4.41
363	—— J.	SO (WAAF)	22. 7.41
830	McKeachie, M. S.	ASO (WAAF)	13. 7.40
156188	McKean, J. M.	WO	15. 5.40
	—— L. D. D.	AVM	10. 1.41
109246	—— R.	PO (ASD)	20.12.41
106449	—— W. T. S.	FO (M)	29. 8.41
101511	McKeand, G.	PO	12. 7.41
66847	McKechney, R. C.	APO (Tr)	22. 3.41
78561	McKechine, A. C.	FO (ASD)	23.10.40
62240	—— D. J.	FO (D)	11. 3.41
26144	McKechnie, W. [8]	—	—
26144	—— W. N.	Wg. Cr.	1.12.40
24042	McKee, A.	Wg. Cr.	1. 6.40
85490	—— D. O. [24*a*]	FO (E)	25. 7.41
100477	—— J. F. S.	FO (M)	24. 6.41
354216	MacKeeg, E. W. D.	WO	1.11.40
105077	McKell, R. P.	APO (Tr)	16. 7.41
	MacKellar, J.	FL (M)	8. 8.40
63644	—— N.	APO (Tr)	5. 4.41
67111	MacKelvie, H. W.	APO	9. 5.41
904754	—— K. J.	PO	16. 2.41
90260	—— *Rev.* R. F. S.	SL (Ch)	8. 9.39
45872	McKelvey, J. W.	PO (T) (e)	1. 7.41
	Macken, *Rev.* P. J.	SL (Ch)	3. 2.36
35312	—— W. J.	FO (T) (a)	19. 6.39
78516	McKendrick, A. I.	FL (M)	9. 4.41
358609	—— G.	WO	1. 5.41
88095	—— J. A. A. A.	PO (ASD)	5.11.40
60220	—— R.	PO (T) (s)	17. 1.41
111082	—— W.	APO (Tr)	14.10.41
29110	McKenna, A. F.	Wg. Cr.	1.12.40
31495	—— F. F.	FO (ASD)	3. 7.41
44720	—— G.	FO (ASD)	1. 2.41
07230	—— H. W.	SL (RAFO)	1. 4.29
70430	—— J. F.	SL	1. 6.41
05151	—— J. F. X.	Wg. Cr.	1. 6.40
62002	McKenny, G. L. A.	PO (O)	9. 3.41
513601	McKenspy, P.	WO	1. 9.41
70431	Mackenzie, Angus	FL (ASD)	1.12.41
61754	—— Alexander	APO (Tr)	4. 3.41
88504	—— A. A.	FO (B)	15.11.41
100416	—— A. C.	APO (Tr)	26. 5.41
46667	—— A. D.	APO (T) (e)	29. 7.41
64826	—— A. K. J.	APO (A)	20. 4.41
80075	—— A. J.	PO (ASD)	16. 9.40
	Mackenzie, A. R.	SL (*ret*)	1. 1.31
74178	—— C. A.	FO (ASD)	19. 9.40
91223	—— C. J.	FO	27. 5.41
68109	—— C. M.	FO (M)	23. 5.41
39292	—— Donald	SL	1.12.41
102282	—— Duncan	FO (D)	18. 7.41
43706	—— D. C.	FO	8. 6.41
82671	—— D. F.	FO	21. 7.41
69624	—— D. J.	PO (ASD)	27. 8.41
83891	—— D. R. B.	FO (ASD)	9. 8.41
110600	—— F. C.	PO (ASD)	26. 8.41
358833	—— G.	WO	1.12.40
358401	—— H. S.	WO	1. 1.41
515644	—— I.	WO	1. 4.41
23282	—— I. K.	SL (M)	1.12.41
19030	—— I. W. C.	SL	1. 9.39
83297	—— J.	FO (O)	11. 8.41
40547	—— J. N.	FL	3. 9.41
65639	—— K.	PO (ASD)	2. 5.41
102288	—— *Rev.* K.	SL (Ch)	15. 7.41
66600	—— K. C.	PO	18. 5.41
31400	—— K. F.	FF (E)	1. 9.41
3456	—— K. G.	ASO (WAAF)	13.10.41
84017	—— K. W.	FO	24. 8.41
40931	—— M.	FO	3. 9.40
87742	—— N. C.	FO (ASD)	30. 9.41
100953	—— N. D.	APO (Tr)	27. 6.41
510830	—— R.	WO	1. 7.41
106184	—— R. D. W.	PO	13. 9.41
60089	—— R. J. P.	PO	3. 1.41
61029	—— R. W. P.	PO	3. 1.41
65801	—— S. C.	APO (Tr)	24. 4.41
103860	—— T. H.	PO (ASD)	9.10.41
	—— U. H.	S (PMNS)	31. 3.39
82177	—— W. D.	FO	11. 7.41
06099	—— W. H.	FL (*ret*)	1. 4.18
	—— W. J. M.	—	—
101413	—— W. M.	PO (E)	19. 9.41
	—— W. R.	FL (*ret*)	1. 4.18
100441	Mackenzie-Inglis, M. I. H.	APO (Tr)	5. 6.41
86025	Mackenzie-Wood, H. J.	PO (T) (s)	20. 9.40
61846	MacKenzie, A. E. A.	PO (A)	10. 5.41
77134	—— C. A.	FL (ASD)	1. 9.39
66969	—— D. W.	APO (Tr)	10. 4.41
84074	—— E. V. G.	FO (ASD)	29. 6.41
74531	—— J. J.	FO (ASD)	1. 8.40
870	—— K. E.	ASO (WAAF)	20. 7.40
33391	—— K. P.	FL	17. 6.41
	—— R. I.	FO	17. 4.39
40245	—— R. M.	FL	17. 6.41
43397	—— S.	FL (ASD)	1. 3.41
05223	—— S. E. [22]	Wg. Cr.	1. 3.41
66284	—— V. E.	APO (Tr)	17. 3.41
76192	—— W. Alastair	FO (ASD)	3. 9.40
67928	—— W. D.	APO (Tr)	29. 3.41
106663	McKenzie, *Rev.* C. G.	SL (Ch)	1. 9.41
73281	—— D.	FO (ASD) EO	25. 8.39 —
42855	—— G.	FO	25. 5.41
340383	—— J. L.	WO	4. 9.37
2175	—— J. S. S.	ASO (WAAF)	30. 6.41

Personal No.	Name.	Rank.	Seniority.
75314	McKenzie, K.	FO (ASD)	10.10.40
13102	—— K. C.	Wg. Cr. (T) (S)	1.12.40
72305	—— K. V.	FL (E)	1. 3.41
340909	—— P. McL.	WO	1. 3.40
40405	—— R. C. D.	FL	28. 5.41
79346	—— R. E.	FL (M)	14. 5.41
77281	—— W. A.	FO (ASD)	10. 2.40
72441	—— W. S.	SL (M)	1. 9.41
32176	McKeown, D. P.	SL	3. 9.41
35046	—— E. T.	SL (T) (e)	1. 3.41
100345	—— J. C.	APO (Tr)	8. 5.41
512712	—— J. G.	WO	1. 4.41
102287	—— *Rev.* J. K.	SL (Ch)	15. 7.41
67343	Mackereth, J.	APO (Tr)	7. 3.41
32049	McKern, R. N.	Wg. Cr.	1. 3.41
66309	MacKerron	APO (Tr)	24. 3.41
	Mackey, C. W.	GC	1. 7.37
1794	—— D.	ASO (WAAF)	21. 4.41
3376	—— G. M.	ASO (WAAF)	6.10.41
106195	Mackichan, R. W. A.	PO	29. 7.41
3705	—— S. M.	ASO (WAAF)	27.10.41
41042	Mackid, J. G.	FL	3. 9.41
68747	Mackie, A. C. L.	PO	11. 5.41
	—— A. H.	S (PMNS)	4. 9.40
79733	—— A. J.	FO (T) (a)	26. 5.41
109893	—— A. S.	PO	8.10.41
75710	—— F. J.	FO (ASD)	9.10.40
35118	—— G. M.	SL (T) (e)	1. 9.41
88460	—— G. Y.	FO (O)	24.11.41
37681	—— J. A.	SL	1.12.41
76216	—— J. B.	FL (ASD)	27. 5.40
110610	—— J. F.	PO	25. 9.41
133605	—— J. McC.	WO	1. 3.40
33195	—— K. F.	SL	1.12.41
88410	—— N. A. J.	FO	19.11.41
81015	—— R. A.	FO	26. 5.41
	—— T.	—	—
	—— T. D. (25*c*)	—	—
73019	—— William	FL (M)	30. 5.40
100341	—— William	APO (Tr)	7. 5.41
103375	—— W. E.	PO (A)	3.10.41
66096	—— W. G. McL.	PO (ASD)	9. 5.41
77092	—— W. R.	FL (M)	19.12.40
2221	McKie, M. E.	ASO (WAAF)	30. 6.41
65613	—— W. N.	PO (ASD)	25. 4.41
2455	McKillen, K. R.	ASO (WAAF)	4. 8.41
	McKillop, B. B.	ASO(WAAF)	26.11.39
107639	—— J. F.	PO (ASD)	14.11.41
86607	Mackillop, E. D. J.	FL (N)	25.10.41
109137	McKimm, R.	PO	30. 8.41
69500	Mackinder, A. E.	PO (ASD)	24.10.41
60917	—— E. G.	PO (ASD)	7. 2.41
86401	—— J. H.	FO	6.10.41
62152	Mackinlay, D. R.	APO (Tr)	1. 2.41
101307	McKinlay, A.	APO (Tr)	26. 4.41
40056	—— J. F.	SL	1.12.41
68092	—— K. G.	PO (A)	2. 8.41
111914	—— W.	APO (Tr)	16.10.41
40125	McKinley, D. C.	FL	12. 1.41
46977	—— J. P. J.	APO (T) (a)	17. 3.41
2020	—— J. S.	ASO (WAAF)	19. 5.41
	McKinley-Hay, E. A.	FL (*ret*)	20. 5.29

Personal No.	Name.	Rank.	Seniority.
69440	McKinna, R. A.	PO (G)	5. 6.41
78236	Mackinnell-Childs, G. T. B.	FL (M)	26. 3.41
45712	Mackinnon, A. A.	FO (A)	1. 6.41
77121	—— A. D. L.	FO (G)	9. 3.41
42012	—— F. H. L.	FO	6.11.40
65640	—— G.	PO (ASD)	2. 5.41
106643	—— J. G.	PO (G)	6. 9.41
106816	—— J. H. McD.	PO	20. 8.41
81176	—— L.	FO (T) (S)	14. 2.41
77558	—— N. N.	FO (ASD)	10. 9.40
62067	—— R. B.	PO (ASD)	7. 3.41
3862	McKinnon, J.	ASO (WAAF)	3.11.41
17213	—— J. U.	FO (ASD)	3. 3.41
60709	Mackintosh, A. J. D.	PO (E)	18. 4.41
75913	—— D.	SL (E)	1. 6.40
69654	—— H. G.	APO (Tr)	1. 2.41
40727	—— J. C.	FL	28. 6.40
91198	—— L.	FO	27. 5.41
3291	—— B.	ASO (WAAF)	29. 9.41
62729	—— W. C.	PO (ASD)	15. 3.41
104583	Mackirdy, M. D.	PO	23. 8.41
108093	McKirdy, T.	PO (ASD)	10.12.41
21362	—— W.	FL (A)	1.12.41
35043	McKnight, C. T.	Wg. Cr. (T) (e)	1.12.41
2330	—— D. M.	ASO (WAAF)	12. 7.41
63387	—— J. E.	FO (M)	21. 3.41
1516	McKnight-Kauffer, A.	ASO (WAAF)	19.12.40
82043	Mackriell, C. E.	PO (ASD)	12. 7.40
37952	MacLachlan, A. C.	FL	3. 9.40
90085	—— A. M.	SL	1. 9.40
73282	—— H. M.	FO (ASD)	8. 9.39
727	—— J. A.	ASO (WAAF)	15. 6.40
39639	—— J. A. F.	SL	1.12.41
36005	—— J. R.	Wg. Cr. (T) (e)	1. 3.41
45225	—— R. J. N.	FO	1. 3.41
82024	—— V. D.	FO (T) (S)	5. 7.41
86094	—— W. S. H. (25*b*)	FO (T) (e)	27. 9.41
41797	Maclachan, A. J. D.	FO	25.11.40
101490	—— G. B.	PO	11. 4.41
306720	—— J.	WO	11.11.39
63204	—— R. K.	PO (ASD)	4. 4.41
65642	McLachlan, A. A.	PO (ASD)	2. 5.40
100478	—— R. E.	FO (M)	24. 6.41
80118	MacLagan, G.	PO	26. 6.41
74910	Maclagan, J. P. D.	SL (ASD)	1.12.41
101212	—— P. D.	PO (ASD)	14. 9.41
81533	McLaglen, K. C. J. C.	FO (ASD)	2. 4.41
78509	Maclaine, A.	FL (M)	2. 4.41
78568	—— R. G.	FL	28. 7.41
78568	—— R. G.	FL (ASD)	28. 7.41
23333	—— F. V.	SL (M)	1.12.41
70434	McLannahan, G. G.	SL	1.12.41
1317	Maclardie, E. P.	ASO (WAAF)	3.11.40
84740	—— J.	FO (ASD)	27. 6.41
90950	Maclaren, A. C.	FO	2.12.40
39547	—— B. D. F.	FO (T) (e)	12. 1.42
09240	—— D.	FL (ASD)	8. 1.41
45602	—— I. G.	PO	19. 4.41

Personal No.	Name.	Rank.	Seniority.
376	MacLaren, M. G.	Flt. O (WAAF)	1.12.41
68436	—— T.	APO (Tr)	22. 3.41
70435	—— O. F.	FO (RAFO)	21. 9.28
44942	McLaren, A. A.	FO (T) (e)	1. 3.41
41440	—— A. D.	FL	3. 9.41
35105	—— David	SL (T) (s)	1. 6.40
	—— D. [20]	GC (M)	1. 4.39
109892	—— D. G.	PO (G)	3.10.41
2006	—— E. B.	ASO (WAAF)	2. 6.41
69810	—— F. D. R.	APO (Tr)	30. 4.41
65643	—— I.	PO (ASD)	2. 5.40
90869	—— John (12*a*)	SL (B)	24. 8.39
86888	—— John	FO (ASD)	1. 6.41
68860	—— John	PO (ASD)	21. 5.41
73978	—— J. E. E.	FO (Met)	24.11.40
106504	—— J. F.	PO	17. 9.41
3266	—— M. E. N.	ASO (WAAF)	29. 9.41
107201	—— N.	APO (E)	26. 9.41
73003	—— R. Duncan	FL	11. 9.41
63970	—— R. Donald	PO (ASD)	2. 6.41
18250	—— W. L.	SL	1. 6.41
	Maclatchey, R. S.	FL (M)	27.11.39
23063	MacLatchy, R. F.	SL (M)	1. 6.41
84145	McLauchlan, C. P.	FO (ASD)	15. 8.41
100538	—— I. McD.	PO (G)	5. 7.41
89473	—— J.	PO (ASD)	13.12.40
60478	—— J. P.	FO (M)	17. 1.41
355063	—— W.	WO	1. 6.40
77885	McLaughlin, C. R.	FL (M)	27. 2.40
36068	—— J.	SL	1.12.40
2504	Maclaughlin, C. D.	ASO (WAAF)	1. 8.41
106185	Maclay, A. M.	PO	13. 9.41
110318	McLean, A.	FO (D)	31.10.41
84501	—— A. D. [10]	FO (ASD)	18. 7.41
60787	—— C.	PO (O)	12. 1.41
45291	—— D.	PO (T) (e)	8.11.40
81862	—— D. W.	SL (M)	9. 7.40
64605	—— E.	APO (Tr)	18. 4.41
60163	—— E. W.	WO	15. 5.40
108803	—— G.	PO	30. 9.41
61557	—— H. S.	PO (ASD)	28. 2.41
68293	—— I.	PO (ASD)	6. 8.41
3230	—— J. S.	Wg. Cr.	1. 9.41
42245	—— J. A. D.	PO	16.12.39
513642	—— M.	WO	1. 6.41
2576	—— M. M.	ASO (WAAF)	11. 8.41
100720	—— R.	PO (ASD)	27. 8.41
533237	—— T. B.	WO	1. 1.41
85865	—— W. E.	FO (ASD)	23. 9.41
75889	Maclean, A. C. H.	SL (ASD)	1. 6.41
101826	—— A. D.	FO (M)	11. 7.41
40406	—— A. G. C.	FL	25. 7.41
69508	—— C. G. L.	APO (T) (s)	20. 6.41
	—— C. McV.	S (PMNS)	1. 4.41
	—— C. T.	AVM (*ret*)	1. 1.35
88751	—— F. D.	PO (ASD)	12.11.40
104377	—— *Rev.* H. B.	SL (Ch)	1. 9.41
2222	—— J.	ASO (WAAF)	14. 7.41
105922	—— J. A.	PO (ASD)	5.11.41

Personal No.	Name.	Rank.	Seniority.
02229	Maclean, J. E. B. B.	FL (*ret*)	1. 4.18
66023	—— I.	PO	26. 4.41
1553	—— I. M. C.	ASO (WAAF)	22. 1.41
	—— L. J.	SL (*ret*)	1. 1.27
611	—— M. E. G.	ASO (WAAF)	1. 5.40
90166	MacLean, C. H.	SL	1.12.41
88971	—— J. A.	PO (T) (a)	7.12.40
	—— L. L.	GC (*ret*)	1. 1.35
1377	McLeay, J. L. D.	ASO (WAAF)	9.11.40
109918	McLeer, *Rev.* G. S.	SL (Ch)	23.10.41
72885	McLellan, A.	FL (T) (s)	19. 8.41
2615	—— F. G.	ASO (WAAF)	11. 8.41
23416	—— M.	FL (M)	4. 9.39
103376	McLelland, D.	PO (A)	3.10.41
66950	McLelland-Brown, George Francis	APO (Tr)	7. 4.41
73466	McLennan, J.	FO (T) (e)	3. 9.39
73283	MacLennan, A.	FO (ASD)	7. 9.39
107626	—— A. K.	PO (ASD)	3.12.41
83081	—— J. C.	FO (ASD)	19. 7.41
	—— J. E.	FL	1. 1.24
89543	Maclennan, C.	APO (ASD)	27.12.40
103861	—— G. J. H.	PO (ASD)	9.10.41
87105	MacLeod, Alastair	FL (ASD)	1. 8.41
66817	—— Albert	APO (Tr)	18. 3.41
79116	—— Angus	FO (ASD)	14. 5.41
81062	—— A. G.	FO (O)	9. 5.41
63376	—— A. P.	PO (A)	31. 5.41
82773	—— A. W.	FO (ASD)	27. 6.41
46483	—— D.	PO (A)	27. 6.41
91	—— E. M.	Sq. O (WAAF)	1.12.41
101442	—— F. C.	PO (A)	12. 9.41
69766	—— H.	APO (Tr)	17. 4.41
14042	—— *Rev.* M. K.	Wg. Cr. (Ch)	18.11.39
43259	—— N. W.	FO (G)	7. 4.41
63948	—— R. G.	PO (ASD)	18. 4.41
	—— W.	S (PMNS)	23. 4.41
67772	Macleod, A.	PO (ASD)	30. 5.41
106457	—— A. C.	FO (D)	29. 8.41
101552	—— J. B.	PO	3. 7.41
60327	—— J. D. McC.	FO (O)	17.11.41
66758	—— K.	APO (Tr)	28. 9.40
105528	—— M.	PO (ASD)	30.10.41
62763	—— N. A. T.	PO (ASD)	22. 1.41
80833	—— R. G.	FO (ASD)	15. 6.41
65008	—— S. R.	PO (ASD)	25. 4.41
40549	MacLeod-Selkirk, I.	FL	3. 3.41
370009	McLeod, A. B.	WO	1. 5.41
83127	—— Donald	FO (T) (a)	26. 7.41
108906	—— Donald	PO (ASD)	1.10.41
46400	—— D. H.	PO	9. 8.41
30	—— E. R.	FLO (WAAF)	1. 3.40
103881	—— J. R.	PO (ASD)	9.10.41
43815	—— M.	FO (E)	2. 5.41
74890	—— N.	SL (ASD)	1.12.41
85188	McLintock, C.	FO (ASD)	17. 9.41
74887	McLoughlin, C. N.	SL (ASD)	1.12.41
07232	—— E. J.	FL	30. 6.22
106477	—— *Rev.* L. P.	SL (Ch)	2. 9.41
42068	McLundie, E. A.	FO	18.11.40
82165	McLure, A. C. R.	FO	18. 6.41

Personal No.	Name.	Rank.	Seniority.
26152	Maclure, P. E.	ASO (WAAF)	8. 9.41
87326	—— R. W. J.	FL (M)	25.10.41
45485	MacMahon, G. A.	PO	12. 3.41
47197	—— P.	APO (T) (e)	2. 9.41
918	—— P. A. N.	ASO (WAAF)	27. 7.40
88906	McMahon, D. D.	FO (ASD)	22.10.41
101620	—— J.	PO (ASD)	18. 7.41
65040	—— J. G.	PO (ASD)	5. 5.41
111192	—— P.	PO (ASD)	17.11.41
83682	—— R. J. H.	FL (M)	13. 8.41
67661	McManemy, A. F.	PO	25. 5.41
65867	—— W. H.	APO (Tr)	28. 4.41
100711	McManus, J. V.	PO (ASD)	14. 7.41
668	—— M.	ASO (WAAF)	3. 6.40
61795	—— M.	APO (Tr)	8. 3.41
69797	—— V. V.	APO (Tr)	28. 4.41
84696	McMaster, B. J.	FO	24. 8.41
108229	McMath, D. F.	APO (Tr)	5. 9.41
509639	McMenamin, J. P.	WO	1. 6.41
87094	McMenemy, W.	FO (T) (S)	3.10.40
42757	McMichael, B. H.	FO	28. 4.41
89080	—— H.	PO	23.11.40
37759	—— J. H.	SL	1. 9.41
2331	—— M. J.	ASO (WAAF)	12. 7.41
101224	—— N. F.	PO (ASD)	11. 9.41
1196	—— V. E.	ASO (WAAF)	22. 9.40
100461	Macmillan, Alexander	APO (E)	19. 5.41
104802	—— Alexander	PO (ASD)	15.10.41
83124	—— A. R.	FO (ASD)	26. 7.41
70437	—— A. R. O.	FO (RAFO)	4.10.37
73285	—— K. G.	FL (ASD)	1.12.41
18218	MacMillan, A. L.	PO (ASD)	27. 5.41
111160	—— R. H.	APO (T) (e)	7.11.41
40550	McMillan, B. W.	FL	6. 6.41
	—— C. T. [25c]	—	—
109135	—— E.	PO	30. 8.41
65561	—— E. L.	PO	30. 4.41
69984	—— J.	FO (M)	13. 6.41
109159	—— J.	PO (O)	13. 9.41
102640	—— Jim	APO (T) (S)	25. 7.41
73284	—— J. B.	FO (ASD) / EO	8. 9.39 / —
85158	—— J. C. H.	FO (E)	10. 9.41
107898	—— J. R.	PO (ASD)	3.12.41
101632	—— J. W.	PO (ASD)	11. 9.41
105805	—— L. H.	APO (E)	30. 8.41
106367	—— R. C.	PO	10. 8.41
107256	—— R. D.	APO (T) (S)	29. 9.41
81700	McMinn, G. M.	FO (T) (S)	14. 8.41
40001	McMonnies, D. I.	SL	1.12.41
66277	McMorran, James	APO (Tr)	14. 3.41
157262	—— John	WO	1. 4.41
66887	McMullan, G. M.	APO (Tr)	28. 3.41
	—— M. M.	Wg. Cr. (E)	1.12.40
32118	McMullen, C.	Wg. Cr.	1. 3.41
40002	—— D. A. P.	FL	9. 2.41
354259	—— G. E. T.	WO	1.11.41
76136	McMurchy, J. G. M.	FL (M)	15.11.40
43832	McMurdie, K. S.	FO	25. 4.41
28229	McMurtrie, R. A.	Wg. Cr.	1.12.40
73645	Macnab, A. J.	PO (ASD)	10.10.39
103862	—— D. E.	PO (ASD)	9.10.41
2653	—— H. M.	ASO (WAAF)	18. 8.41
60918	—— I.	PO (ASD)	7. 2.41
18134	McNab, A.	WO	5. 8.38
90177	—— A. D.	SL	3. 9.41
73645	McNab A. J.	FL (ASD)	1.12.41
	—— E. A.	FL (RCAF)	—
108204	—— G. B.	APO (Tr)	5. 8.41
02232	—— J. A.	FL (*ret*)	1. 4.18
	—— M. S.	S (PMNS)	1. 4.41
70438	McNabb, L. V.	SL (M)	1. 6.41
80975	MacNaghten, A. [19]	FO (ASD)	31. 1.41
26206	Macnair, D. I. P.	Wg. Cr.	1. 3.41
110116	McNair, C. B.	PO (ASD)	11.10.41
	—— J. C. [14]	—	—
86096	—— Y. W.	FO (ASD)	27. 9.41
346007	McNally, C.	WO	1. 7.41
44900	—— C. H. R.	FO (T) (e)	21.10.41
45221	—— F.	PO (ASD)	14. 2.41
23081	—— P. John	Wg. Cr. (M)	1. 6.41
40407	—— P. Joseph	FL	3. 9.41
45657	McNama, M. G.	FO (T) (e)	1. 5.41
69708	McNamara, J.	APO (Tr)	24. 3.41
80193	—— L. G.	PO	26. 8.41
79049	—— T. C.	FO (ASD)	4. 5.41
61863	Macnamara, C. W. L.	FO (M)	18. 2.41
67855	—— E. F.	APO (Tr)	10. 3.41
23357	—— P. J.	SL (M)	1.12.41
25123	MacNamara, B. R.	FL	8.11.40
62284	—— G. C. S.	PO	12. 2.41
65586	—— T. B.	PO	4. 5.41
75442	McNaught, D.	SL (E)	1. 9.40
72360	—— G. W.	FO (ASD)	14. 5.41
78237	Macnaughtan, G.	FL (M)	26. 3.41
65114	—— T. R.	APO (Tr)	1. 2.41
66677	McNaughton, C. L.	PO (ASD)	28. 6.41
147829	—— W. S.	WO	1. 6.41
863	Macnaughton, Jones, *Miss* M. I. [1020]	—	—
89462	Macneal, M.	FO (ASD)	22.10.41
109887	McNee, J. B.	APO (Tr)	3.10.41
108921	McNeice, W. O. A.	PO (ASD)	1.11.41
60105	McNeil, D. C.	PO	9. 1.41
89232	—— D. S.	PO (E)	7. 3.41
68376	—— F. F.	APO (Tr)	6. 3.41
67999	McNeil, G. W.	APO (Tr)	16. 4.41
78055	—— P. D.	FO (T) (e)	29. 6.41
78842	—— T. M. [16]	SL (ASD)	1.12.41
22048	—— W. C.	SL (ASD)	1.12.41
84230	McNeile, W. H. [17]	FO (ASD)	26. 8.41
109243	MacNeil, A. A.	PO (ASD)	17.12.41
100479	—— D. G.	FO (M)	24. 6.41
41043	McNeill, C. W.	FL	3. 9.41
67136	—— F. A.	SL	1. 9.41
20648	—— J. C.	PO	15. 2.41
87363	—— S.	PO (O)	20.10.40
101369	—— T.	APO (Tr)	9. 6.41
	—— T. J.	S (PMNS)	14. 7.41
43462	McNeilly, W. St. C.	FO	11. 4.41
66987	McNelly, W. T.	APO (Tr)	22. 4.41
89964	MacNicol, Andrew	PO (ASD)	11. 1.41
82893	—— Angus	FO (ASD)	13. 6.41
28092	McNicol, I. L. S.	FO	1. 1.40
100940	—— J. McA.	APO (Tr)	6. 6.41
75952	McNicoll, I. F.	FO (E)	2. 2.41
68710	McNulty, *Rev.* F. C.	SL (Ch)	3. 6.41
103377	McOnegal, S.	PO (A)	3.10.41
61378	McPartlin, G. A.	PO (ASD)	21. 2.41

Personal No.	Name.	Rank.	Seniority.
39548	McPetrie, D. D.	SL	1.12.41
106225	Macphail, D.	PO	6. 9.41
42014	—— J. F. J.	FL	6.11.41
108727	—— N. H.	PO (ASD)	10.12.41
329491	McPhail, H.	WO	1. 2.40
19097	MacPhail, H. C.	SL	1.12.41
3057	Macphee, C. A.	ASO (WAAF)	29. 9.41
100603	McPhee, T.	PO	27. 6.41
	Macpherson, C. E. H. C. [25g]	SL (*ret*)	1. 7.25
		SL (ASD)	5. 3.41
85354	—— D. C.	FO (ASD)	17. 9.41
40408	—— D. T.	FL	25. 5.41
103863	—— E.	PO (ASD)	9.10.41
27032	—— G. F.	Wg. Cr.	1. 9.40
40311	—— I. R. C.	FL	27. 6.41
23433	—— R.	FL (M)	1. 2.41
82412	—— R. E.	FO (ASD)	19 .7 41
42141	—— R. I. C.	FO	6.11.40
74737	—— W. D.	FL	10. 9.40
105188	—— W. J.	PO (G)	9. 8.41
85609	MacPherson, D.	FL (M)	17. 9.41
46514	McPherson, G.	PO	16. 4.41
64482	—— J.	APO (Tr)	3. 4.41
66723	—— John	APO (Tr)	19. 2.41
45459	—— R. R.	PO	27.11.40
882	MacPherson-Grant Nicholls B. I.	ASO (WAAF)	20. 7.40
114847	MacPherson-Rait, A.	APO (Tr)	9. 7.41
40730	McPhie, J. F.	FL	3. 9.41
2068	McPoland, E. M.	ASO (WAAF)	7. 6.41
107625	McQuade, L. W.	PO (ASD)	3.12.41
83658	MacQuaide, D. H. G.	FL (M)	13. 8.40
107627	MacQueen, C. G.	PO (ASD)	3.12.41
87530	—— D.	PO (ASD)	28.10.40
82413	—— J. A.	FO (T) (e)	28.10.41
86689	—— N. C.	FO	12.10.41
82702	McQueen, A. G.	FO (ASD)	27. 7.41
86029	—— R. D.	PO (T) (S)	20. 9.40
65909	MacQuiod	APO (Tr)	1. 5.41
44440	MacQuillan, E. S.	FO (ASD)	7. 3.40
81136	McQuown, F. R. [10]	FO (T) (s)	21. 6.41
75793	—— P. C.	FO (E)	20. 1.41
109134	—— S. C.	PO	7.10.41
83125	Macrae, D. F.	FO (ASD)	26. 7.41
105676	—— Duncan J.	PO (ASD)	30.10.41
110100	—— Donald J.	PO (ASD)	4.11.41
806	—— H. I.	ASO (WAAF)	6. 7.40
100140	—— J. F. N.	PO (ASD)	27. 8.41
3594	—— L. M.	ASO (WAAF)	20.10.41
68849	—— T. F.	SL (ASD)	9. 6.41
351561	McRae, Alexander	PO (B)	8. 5.41
46473	—— Angus	FO (E)	1. 5.41
35235	—— C. J. F.	FL (T) (e)	19.11.40
85786	—— F. J.	FO (ASD)	6. 9.41
46607	—— H. J.	PO (O)	19. 9.41
35167	—— J. A.	FL (T) (a)	28. 3.41
73286	—— J. F.	FL (ASD)	1.12.41
100040	McRiner, G	PO (O)	19. 6.41
89763	McRitchie, A. I.	PO	1.11.40
46006	—— J. H.	PO (ASD)	27. 8.41
04125	Macro H. L.	Wg. Cr.	1. 1.37
83278	McRobbie, W.	FO	4. 8.41
70439	McRobert, J.	FO (ASD)	11. 9.39
86978	—— M. J.	FO (A)	10. 8.41
87425	—— *Sir* I. W.	PO	2.11.40
10122	Macrostie, R. D. G.	SL (E)	1. 2.35
68492	McShane, P. J.	APO (Tr)	31. 3.41
77672	McSharry, N.	FL (M)	20. 2.41
88558	McSporran, M.	FO (ASD)	29.11.41
78411	McSweeney, B. E. J.	FO (E)	13. 5.41
108732	McSwein, D. D.	PO (ASD)	10.12.41
85969	—— R.	PO (B)	1.12.40
87989	McSwiney, R. R.	FL (M)	5.11.41
	McSwiny, P. M.	GC	1. 6.40
107992	MacTaggart, A.	PO	1. 9.41
101353	—— R.	APO (Tr)	3. 6.41
100271	—— W. A.	APO (Tr)	9. 4.41
107340	MacTavish, A.	APO (Tr)	30. 6.41
346415	McTeague, T. P.	WO	1. 4.40
1499	McTurk, M. G. J.	ASO (WAAF)	8. 1.41
67683	—— W.	PO	29. 5.41
67985	McVay, C. M.	APO (Tr)	10. 4.41
40243	McVeigh, C. N.	FL	23. 4.41
	MacVicar, M. A.	SS (PMNS)	1.10.35
81496	McVicar, R. J.	FO (ASD)	3. 7.41
87753	—— W. E.	FO (ASD)	9. 7.41
	McVicker, I. F. J. [20a]	—	—
109642	Macvie, N.	PO (ASD)	17.12.41
112021	Macwatt, I. F.	PO	14. 6.41
86655	McWatters, J. C.	FO	29. 9.41
3878	—— J. M.	ASO (WAAF)	30. 9.41
919	—— M. C.	ASO (WAAF)	27. 7.40
74179	McWeeney, C. B.	FO (ASD)	19. 9.40
34024	McWhannell, P. A.	Wg. Cr.	1. 6.41
73935	McWhinnie, D. R.	FO (ASD)	1. 9.39
896	McWhinnie-Younger, S.	ASO (WAAF)	16. 5.40
	McWhir, A. L.	S (PMNS)	1. 4.41
358616	MacWhirter, D.	WO	1.10.40
83927	MacWilliams, C. D.	FO (ASD)	4. 7.41
347781	McWilliam, A.	WO	1. 6.40
9101	—— O. G.E. [225]	FO (ASD)	15. 1.41
61171	McWilliams, W. E.	PO (E)	2. 5.41
46252	Maas, M. S.	PO (O)	24. 7.41
82862	Mabbot, H. L.	FO (ASD)	29. 7.41
	Maben, A.	FL (D)	6. 9.39
69748	Mabey, D. C.	APO (Tr)	9. 4.41
	Maberley, E. V.	S (PMNS)	1. 4.41
	Mabon, E. L.	S (PMNS)	1. 4.41
82127	Maby, C. G. [12]	FO (ASD)	7. 4.41
106587	Macara, J. S.	APO (T) (s)	12. 9.41
101689	Macario, F.	PO (ASD)	18. 9.41
45082	—— P.	FO (ASD)	5.12.40
353977	Mace, C. G.	WO	1.11.40
67860	—— C. T.	APO (Tr)	12. 3.41
75394	—— D. F.	FL (D)	9.10.40
75791	—— R. D. [25]	FL (E)	4. 7.41
	—— V. L. [25e]	—	—

Personal No.	Name.	Rank.	Seniority.
157697	Macey, C. F.	WO	15. 5.40
45497	—— E. F.	FO (T) (S)	7. 3.41
75653	—— R. G.	FO (ASD)	31.10.04
31019	—— W.	Wg. Cr. (E)	1. 9.41
	Mach, J. R.	FO	1. 1.40
	Machan, J. L.	S (PMNS)	1. 4.41
157827	—— W. F.	WO	1. 3.40
69094	Machin, B. J.	APO (Tr)	27. 3.41
2862	—— D.	ASO (WAAF)	1. 9.41
43321	—— G. E.	FO (ASD)	7. 3.40
83218	—— J. S.	FO (ASD)	12. 8.41
104801	—— K. S.	PO (ASD)	15.10.41
109838	—— M. I.	APO (Tr) (VR)	13.10.41
69043	—— R. S.	APO (Tr)	13. 3.41
278	Macindoe, J. M.	ASO (WAAF)	10.10.39
84746	Mack, J.	FO (ASD)	8. 7.41
102661	—— P. E.	PO (B)	1.10.41
370077	—— W. J. McCallum	WO	1. 1.41
2740	Mackarness, N.	ASO (WAAF)	25. 8.41
	Mackay, J. [21]	—	—
46860	Mackeldon, A.	APO (T) (e)	30. 8.41
101890	Mackintosh, H. C.	APO (Tr)	5. 5.41
91057	Mackley, S. G.	FL (B)	1.12.41
101378	Macklin, C. T.	APO (Tr)	12. 6.41
100397	—— D. J.	APO (Tr)	21. 5.41
590477	Mackmin, R. H.	WO	1. 7.41
75370	Mackrell, A.	FL (ASD)	1. 9.39
82043	Mackrieil, C. E.	FO (ASD)	12. 7.41
87727	Mackusick, D. M.	PO (B)	22.10.40
	Mackworth, P. H.	AC	1.12.41
60043	Maclaire-Hillier, M.M.	FO (D)	27.12.40
103233	Maclay, A. J.	PO (ASD)	8.10.41
107803	—— W. N.	FL (M)	3.10.41
33519	Macro, E. L.	FL (E)	1. 6.41
43288	Macrossan, H. M.	PO	27. 7.40
83445	Madan, F. F.	FO (ASD)	12. 8.41
44771	Maddaford, P. J.	FO (E)	20. 6.41
111191	Madden, F. C.	PO (ASD)	17.11.41
61915	—— *Rev.* C. F.	SL (Ch)	25. 2.41
	—— J.	S (PMNS)	1. 4.41
46011	—— J. T.	PO (ASD)	27. 8.41
80699	Madden-Simpson, J. G.	FO (ASD)	7. 6.41
43812	Maddern, J. H.	PO (ASD)	2. 5.40
89364	Madders, N. A.	PO (ASD)	24.11.40
87927	Maddick, E. H.	FO (ASD)	1. 7.41
109252	—— H. W.	PO (ASD)	17 12.41
3367	—— L. V. B.	ASO (WAAF)	20.10.41
43598	Maddison, A.	FO (B)	25. 4.40
68290	—— J. G.	PO (ASD)	13. 8.41
44350	Maddock, A. H.	FO (E)	2. 5.41
68040	—— B.	APO (Tr)	27. 4.41
104294	—— E.	APO (Tr)	5. 7.41
60464	—— F. A.	PO (ASD)	14. 3.41
45593	—— H. A.	WO	15. 5.40
34180	—— J. W.	FO (ASD)	19. 9.40
66362	—— M. M.	APO (Tr)	4. 4.41
63586	—— W. N.	APO (Tr)	31. 3.41
101690	Maddocks, H. A.	PO (ASD)	18. 9.41
103864	—— I.	PO (ASD)	9.10.41
102188	Maddox, E. H.	PO (ASD)	25. 9.41
86095	—— F. H. [25*b*]	FO (T) (e)	27. 9.41
81177	—— H. F.	FO (T) (S)	14. 2.41
40312	—— R. G.	FL	3. 3.41
39098	Madge, A. J.	FO	13. 2.39
70440	—— C. E.	FO (RAFO)	14. 2.35
88618	—— F. T.	FL (M)	26.11.40
74022	—— H. L.	FL (ASD)	1.12.41
2593	—— S. A.	ASO (WAAF)	11. 8.41
	Madgwick, J.	S (PMNS)	1.4.41
87568	Madill, R. J.	PO (ASD)	29.11.40
75953	Madin, K. A.	FO (E)	16. 6.40
86323	Madle, S. J.	FO	18. 6.41
351181	Madron, S. J.	WO	1. 4.41
25054	Maffett, J. F.	Wg. Cr.	1.12.41
90214	Maffey, A. L.	FO (AAFRO)	6. 6.37
	—— J. M.	S (PMNS)	1.11.39
104682	Magarry, T.	PO (B)	29.10.41
251	Magee, A. F. M.	SO (WAAF)	6. 4.41
81690	—— H. L.	FO (O)	30. 6.41
370460	—— S. J.	WO	1.11.40
100334	Mageean, F.	APO (Tr)	6. 5.41
77698	Maggs, F. J. [18]	FO (T) (S)	12. 8.40
60148	—— L. C.	PO (B)	7. 1.41
79359	—— M. H.	FO (G)	7. 4.41
46574	—— N. E. C.	APO (T) (e)	12. 8.41
	—— P. H. [5]	—	—
79376	—— P. M.	FO (O)	19. 5.41
45981	—— P. T. H.	PO	5. 6.41
84731	—— R.	FO (O)	25. 8.41
84597	—— R. F.	FO (A)	7. 5.41
359199	—— R. P.	WO	1.11.40
31232	—— W. J.	FL (E)	21. 5.40
39236	Magill, G. R.	SL	1.12.41
78075	—— H. G.	FL (M)	12. 3.41
84004	—— H. M. D.	FO	18. 8.41
87327	—— J. W.	FL (M)	25.10.41
65218	Magnair, P. M.	APO (Tr)	18. 4.41
23011	Magner, J.	Wg. Cr. (M)	1. 7.39
83097	—— T.	FO (ASD)	18. 4.41
	Magness, W. G. [6]	—	—
66936	Magnus, C. D.	APO (Tr)	3. 4.41
14070	Magrath, D.	SL (M)	2. 3.41
35041	—— E. L.	Wg. Cr. (T) (e)	1.12.41
72450	—— H. M.	FL	18. 5.41
39	—— I. A.	ASO (WAAF)	6. 2.39
76331	—— I. P.	FL (G)	1. 9.39
79260	—— P. R.	FO (ASD)	8. 2.41
72054	Magruder, E.P.F.L.T.	FL	6. 7.41
75075	Maguire, C. E.	FL (D)	2.10.40
75794	—— H. H.	PO (E)	6. 1.41
34048	—— H. J.	Wg. Cr.	1. 6.41
106766	—— J.	PO (ASD)	19.11.41
102007	—— J. F.	PO (ASD)	1. 9.41
47152	—— J. G. A.	PO (O)	31.10.41
72701	—— J. H.	SL (ASD)	9. 3.41
66226	—— J. J.	APO (Tr)	3. 3.41
	—— S. H. [25*d*]	—	—
65384	—— W. A.	APO (Tr)	28. 4.41
62249	—— W. H.	PO	26. 2.41
87527	—— W. R.	FO (ASD)	28.10.41

Personal No.	Name.	Rank.	Seniority.
78835	Magurk, L. M.	FL (M)	23. 4.41
44456	Mahaddie, T. G.	FO	1. 4.41
60963	Maher, A. D.	PO (ASD)	17. 2.41
110960	—— *Rev.* E.	SL (Ch)	11.11.41
62124	—— K.	PO (ASD)	23. 4.41
355907	—— S. G.	WO	1. 8.40
43177	—— W. C.	FO	1. 4.41
37452	Mahler, J. N.	SL	1. 9.41
66836	Mahon, P.	APO (Tr)	20. 3.41
3778	Mahoney, G. M.	ASO (WAAF)	1.10.41
10123	—— J.	FO (E)	12. 9.19
40182	—— J. J. E.	FL	16. 4.41
106985	—— J. W.	APO (B)	7. 8.41
110300	—— W. H.	APO (B)	18. 9.41
19190	Mahony, G. J. C.	SL	14. 1.41
108038	Mahood, J. A.	PO (O)	10. 6.41
81178	Maiden, C. E.	FO (ASD)	24. 6.41
70441	Maidens, A. L. [106]	FL (Met)	24.11.39
44164	Maidment, E.	FO (ASD)	24.12.40
359065	—— F. F.	WO	1. 8.40
	—— G. V.	S (PMNS)	20. 3.41
346608	Mail, J. E.	WO	15. 5.40
61871	Maile, W. B. D.	FO (M)	18. 2.41
67363	Mailer, J.	APO (Tr)	18. 3.41
76920	—— W.	FO (ASD)	2. 6.41
68250	Maillard, E. A.	PO (ASD)	6. 6.41
104803	Main, A. E.	PO (ASD)	15.10.41
101443	—— B. W.	PO (A)	12. 9.41
109894	—— Basil W.	PO	8.10.41
46087	—— E. A.	PO	17. 6.41
62003	—— E. D.	PO (O)	9. 3.41
84624	—— F. E.	FO (A)	1. 7.41
80746	—— G. E.	PO (E)	24. 7.40
	—— J.	S (PMNS)	1. 4.41
44297	—— J. T.	FO (T) (e)	3. 7.41
63377	—— R. F.	PO (A)	21. 6.41
77161	Maine, R.	FO (T) (e)	14. 8.41
107429	Mainland, F. D.	PO (ASD)	26.11.41
42857	—— T. S. H.	FO	20. 4.41
31282	Mainprice, M. C.	FL (E)	1. 9.41
72361	Mains, J. A.	FL (M)	23. 9.39
66562	Mains-Smith, P.	PO	11. 5.41
107243	Mainwaring, A. M.	PO (ASD)	10. 9.41
68522	—— B. W.	APO (Tr)	7. 4.41
74181	—— J. H.	FL (ASD)	2. 8.41
86166	—— R. D.	FO (ASD)	4.10.41
66381	—— R. N.	APO (Tr)	18. 4.41
75759	Mainwaring-Ellerker-Onslow, A. G.	FO (B)	25. 4.41
104981	Mair, A. M.	FO (M)	15. 8.41
87470	—— D. W.	FO (T) (s)	3.10.40
42858	—— M. M.	FO	27. 4.41
77170	—— W. A.	FO (T) (e)	9. 1.41
63463	—— W. J.	PO	10. 4.41
101325	Mairs, T. A. N.	APO (Tr)	16. 5.41
86480	Mais, R. C.	PO (ASD)	12. 9.40
77820	—— R. H.	FO (ASD)	17. 6.41
87593	Maisel, B. A.	PO (E)	18. 1.41
	Maitland, C. E.	GC (T) (e)	1. 6.40
102627	—— Colin E.	PO	2. 8.41
84415	—— D. S.	FO (T) (e)	16. 8.41
	—— F. J.	S (PMNS)	9.10.40
81408	—— I.	FO (G)	28. 7.41
66886	—— J. F.	APO (Tr)	28. 3.41
640	—— M. E.	ASO (WAAF)	18. 5.40
74905	—— N. E.	SL (ASD)	1.12.41
	—— P. E.	GC	1.11.38
111680	—— W. R.	PO (O)	23.10.41
680	Maitland-Edwards, J.	ASO (WAAF)	1. 6.40
60542	Majendie, A. M. A.	PO	29.12.40
60848	Major, A. W.	FO (ASD)	10. 7.41
69119	—— C. R.	APO (Tr)	1. 4.41
44209	—— K. G.	FO (T) (e)	13. 5.41
33352	—— P. A.	FL	17. 6.41
82414	—— P. R.	FO (T) (e)	25.11.41
110861	—— W. A.	PO (O)	1.11.41
	Majumdar, K. K.	FO (IAF)	—
91098	Makepeace, A. M.	FL (ASD)	1.12.41
45521	—— J.	FO (A)	1. 6.41
106549	—— T. H.	PO (O)	27. 2.41
87339	Makgill, J. E.	PO	19.10.40
28230	—— R. J. R. H.	FO (RAFO)	13.10.31
62570	Makin, F.	APO (Tr)	21. 3.41
2741	—— K. M.	ASO (WAAF)	25. 8.41
83446	Makins, A. D.	FO (ASD)	12. 8.41
565992	—— A. E.	WO	1. 4.41
105122	—— E. W. B.	APO (Tr)	8. 8.41
	Makinson, W. [18*a*]	—	—
343090	Malam, J.	WO	1. 4.41
25034	Malan, A. A. N.	Wg. Cr.	1. 9.41
37604	—— A. G.	SL	10. 6.41
108728	Malcolm, A.	PO (ASD)	10.12.41
42466	—— A. S.	FO	9. 3.41
1831	—— B. E. S.	ASO (WAAF)	21. 4.41
42621	—— C. I.	FO	2. 3.41
102283	—— D.	FO (D)	18. 7.41
43106	—— F. I.	FO	11. 7.41
78818	—— G. A. J.	FO (ASD)	29. 4.41
64301	—— G. H.	PO	6. 4.41
914063	—— G. J.	WO	1. 4.41
33322	—— H. G.	SL	1.12.41
37682	—— I. G. C. [12*a*]	FL	3. 9.41
75079	—— *Rev.* J. W.	SL (Ch)	2.10.39
2557	—— M. B. W. M.	ASO (WAAF)	11. 8.41
102996	—— R. A.	PO	9. 8.41
82415	Malcomson, C. I.	FO (ASD)	19. 7.41
23212	—— D. I.	SL (D)	1. 6.41
39034	—— G. L.	FL (ASD)	5. 9.40
107124	—— J.	APO (Tr)	21. 8.41
82877	Male, C. A.	FO (ASD)	9. 7.41
70442	Malec, L.	PO (ASD)	10. 6.41
87642	Males, A. J. W.	FO	23.10.41
02236	Malet, B. A.	Wg. Cr. (*ret*)	1. 1.39
1733	—— O. M.	ASO (WAAF)	7. 4.41
87139	Maley, A. K.	FO (T) (s)	2.10.41
72102	—— M. L.	FL (M)	23. 9.39
90019	Malfroy, C. E. [25]	FL	12. 3.41
58109	—— J. O. J.	FO (ASD)	15.11.41

Personal No.	Name.	Rank.	Seniority.
46135	Malin, W. J.	FO (T) (e)	26. 5.41
100624	Maling, I. A. V.	PO	22. 2.41
37049	—— J. R.	SL	1. 9.40
101019	Malines, L. A.	PO	10. 6.41
106620	—— R. H. T.	PO (ASD)	12.11.41
48838	—— W. E. V.	FL	3. 9.41
84229	Malkin, K. W.	FO (ASD)	26. 8.41
105804	Mallaband, M. D.	APO (M)	30. 8.41
	Mallalieu, J. M.	S (PMNS)	9. 1.38
89170	Mallam, C. E.	FO (ASD)	12. 7.41
87834	Mallard, J. T. L.	PO (ASD)	1.11.40
68694	Mallen, R. L.	FO (D)	3. 6.41
74680	Mallender, P. F.	FL	3.10.41
75584	Malleson, M.	FL (D)	23.10.40
20031	—— R. St. A.	Wg. Cr.	—
100110	Mallet, H. D.	PO (B)	10. 6.41
41939	—— M. B.	FO	6.11.40
509210	Mallett, C.	WO	1. 5.41
	—— D. E.	S (PMNS)	1. 7.26
36640	—— F. H. C.	APO (E)	2. 8.41
44504	—— R.	FO (ASD)	27. 2.41
39049	—— R. E. Q.	FO (D)	17.12.40
37374	Malley, J. P.	FL (N)	1.11.41
38695	—— J. Y.	PO (O)	8.12.40
75712	Mallia, E. H.	FO (ASD)	10.10.40
3916	Mallin, R. D.	ASO (WAAF)	10.11.41
29246	Mallinson, C. H.	SL	3. 9.41
32012	—— C. W.	FO (ASD)	2. 7.41
2863	—— D.	ASO (WAAF)	1. 9.41
33012	—— E.	APO (Tr)	31. 3.41
353844	—— G. H.	WO	1.10.40
79430	—— G. R.	FO (ASD)	21. 5.41
42513	—— J. D.	FO	4. 2.41
105924	—— J. K.	PO (ASD)	5.11.41
4495	—— L. V.	FO (T) (s)	9. 5.40
52403	—— P. R.	PO (ASD)	15. 3.41
101372	Mallite, O. W. B.	APO (Tr)	10. 6.41
60350	Mallock, R. H.	PO (B)	7. 1.41
78730	Mallorie, P. W. M.	FO	1. 4.41
61090	Mallowan, M. E. L. [18]	FO (ASD)	18. 8.41
77394	Mallows, L. G. W.	FO (ASD)	26. 1.41
592	Malmberg, D. F.	ASO (WAAF)	27. 4.40
101179	Malone, E. C. D.	PO (ASD)	11. 9.41
75321	—— E. M.	FO (ASD)	18. 1.40
44221	—— John	FO (Q)	20. 6.40
47347	—— James	APO (Tr)	9. 3.41
44983	—— J. T.	FO (T) (e)	31.10.40
48483	—— L.	APO (Tr)	29. 3.41
41172	Malpass, E. L.	PO (A)	2. 5.41
44927	Malster, A. A.	PO	17. 8.40
52879	Maltby, A. H.	WO	1. 3.41
102236	—— C. J.	PO (E)	18. 9.41
45664	—— D. C.	FO	21. 9.41
60335	—— D. J. H.	PO	12. 1.41
	—— P. C.	AVM	1. 7.38
43178	—— R. A. L.	FO (ASD)	7. 8.41
102552	Maltin, M. F. A.	PO	18. 6.41
	Maltman, E.	S (PMNS)	28.12.38
112953	Malyon, C. W.	APO (Tr)	26. 9.41
43796	—— F. C.	FO (T) (s)	9. 5.40
	—— *Miss* P. M. [6]		
	Mammatt, T. J. [26]	Hon. FL (ASD*)	3.10.39
06100	Man. W.	FL (ASD)	19.12.39
41443	Manahan, J. R.	FL	3. 9.41
3377	Manby, B.	ASO (WAAF)	6.10.41
107628	—— G. A.	PO (ASD)	3.12.41
	—— G. M. [8]	—	—
84416	—— N.	FO (T) (e)	22.12.41
2456	Mancell, R.	ASO (WAAF)	4. 8.41
63609	Manclark, N. McK.	APO (Tr)	3. 4.41
64937	Mandeno, G. L.	PO	27. 4.41
107475	Mander, A. J.	PO (ASD)	29.10.41
62589	—— E. H.	APO (Tr)	23. 3.41
81429	—— H. S.	FO (B)	24. 6.41
110661	—— M. D'Ac.	PO (O)	8.11.41
3930	Manders, B. V.	PO (O)	4. 6.40
	—— M.	S (*ret*) (PMNS)	1. 7.26
84259	Mandow, G. A.	FL (M)	27. 8.41
87106	Mandviwalla, M. R.	FO (T) (e)	17. 9.41
357397	Mangan, W.	WO	1. 7.40
104465	Mange, E. A. O.	PO	2. 8.41
3517	—— P. E. A.	ASO (WAAF)	13.10.41
87196	Manger, G. [12]	FO (ASD)	18.10.41
66863	Mangham, F. R.	APO (Tr)	25. 3.41
	Mangles, R. A. R.	GC	1.12.41
109809	Mangnall, W. E.	APO (Tr)	4. 9.41
66698	Manhire, W. A.	APO (Tr)	1. 2.41
103365	Manico W. S.	PO (ASD)	9.10.41
63894	Manison, A. J. W.	PO (ASD)	11. 4.41
68843	Manktelow, E. A. J.	PO (B)	23. 5.41
100496	Manley, *Rev.* Arthur	SL (Ch)	1. 5.41
46385	—— Arthur	PO (ASD)	18.10.41
100822	—— E. R.	APO (Tr)	27. 3.41
73287	—— H.	FO (ASD) / EO	29. 8.39 / —
63452	—— J. H.	PO	1. 4.41
67276	—— R. C.	PO (ASD)	30. 7.41
80932	Manlove, J. E. D.	FO (ASD)	18. 6.41
41601	—— R. G.	FL	3. 9.41
1681	Manly, E M.	ASO (WAAF)	10. 3.41
40126	Mann, A. S.	FL	12. 2.41
	—— B. C. [24*a*]	—	—
67571	—— *Rev.* Christopher W.	SL (Ch)	15. 5.41
105923	—— Chas. W.	PO (ASD)	5.11.41
80976	—— D. B. U.	FO (ASD)	3. 4.41
43913	—— D. H.	FO (A)	6. 6.41
44293	—— D. J. B.	FO (ASD)	12. 7.41
101691	—— E. C.	PO (ASD)	18. 9.41
104122	—— F.	PO (ASD)	18.10.41
85124	—— F. M.	FO (ASD)	1. 7.41
68406	—— G. T.	APO (Tr)	17. 3.41
82202	—— H.	APO (G)	29.11.40
42247	—— H. John	FO	16.12.40
83695	—— H. James	FL (N)	23. 8.41
43856	—— J.	FO (T) (e)	14. 3.40
3664	—— Joan	ASO (WAAF)	20.10.41
80652	—— J. E. [8*a*]	FO (ASD)	2. 6.41
40477	—— J. G.	FL	20. 7.41

Personal No.	Name.	Rank.	Seniority.
109784	Mann, L.	APO (Tr)	2. 7.41
107115	—— L. H.	APO (Tr)	15. 8.41
38097	—— *Rev.* L. S.	SL (Ch)	1. 9.39
65115	—— P. D	APO (Tr)	1. 2.41
101692	—— R. D.	PO (ASD)	18. 9.41
105529	—— R. H.	PO (ASD)	30.10.41
78288	—— S. E.	FO (B)	15. 2.41
35182	—— T. L. [25]	FL (T) (a)	1. 1.41
77220	—— W.	FO (ASD)	7.11.40
	—— W. E. G.	GC	1.12.40
	Manners, A. H. [25*d*]	—	—
109730	—— F.	APO (T) (s)	17.10.41
66297	—— G.	APO (Tr)	20. 3.41
75640	Manners Wood, P. H. [13]	FO (ASD)	25.10.40
108857	Manney, D. W.	PO	13. 8.41
65910	Manning, B. O'D.	APO (Tr)	1. 5.41
	—— C. B.	Wg. Cr. (CC)	14. 6.40
105925	—— C. E.	PO (ASD)	5.11.41
86765	—— C. E. W.	FO (ASD)	1. 3.41
68695	—— D. W.	FO (D)	3. 6.41
2505	—— E. L.	ASO (WAAF)	1. 8.41
	—— E. R.	GC	1. 7.33
34118	—— Frederick John	Wg. Cr.	1.12.41
109865	—— Frederick John	APO (Tr)	3. 9.41
	—— F. S. [20]	—	—
83373	—— G. O.	PO (T) (e)	2. 8.40
60682	—— G. R.	PO (ASD)	10. 2.41
1463	—— H. L.	ASO (WAAF)	18.12.40
62928	—— J. D. B.	APO (Tr)	27. 3.41
61376	—— J. F.	PO (ASD)	21. 2.41
108402	—— K. J. A. O.	PO (ASD)	10.12.41
65009	—— L. H. R.	PO (ASD)	25. 4.41
1148	—— M. J.	ASO (WAAF)	7. 9.40
74182	—— O. W. A.	FO (ASD)	28.12.39
60444	—— T.	PO (ASD)	3. 2.41
346854	—— W. E. J.	WO	1. 1.39
26089	Manning-Fox, J. H.	FO (*ret*)	8. 7.30
75438	Mannion, F. O.	SL (A)	1. 6.40
63125	Manocha, R. C.	PO (T) (e)	22.10.41
35212	Mansbridge, A. G.	FL (T) (s)	21. 3.41
45151	—— D. W.	PO	1. 1.41
104346	—— H.	PO (O)	28. 6.41
75145	—— R. L.	FL (A)	1.12.41
60032	—— T. M.	FO (M)	7. 1.41
162	Mansel, I. C.	FLO (WAAF)	1. 9.40
36223	Mansell, A. E.	PO (ASD)	25. 4.41
78033	—— C. T.	FO (ASD)	15. 3.41
86532	—— D. A. H.	FO (ASD)	11.10.41
	—— D. V.	S (PMNS)	1. 7.26
70773	—— G. H.	FL	6. 1.41
108037	—— H.	PO (O)	10. 6.41
106441	—— L. F.	PO (A)	24.10.41
78915	—— L. H.	FO (T) (s)	9.10.40
	—— R. B.	AC	1.12.40
44596	—— S. J.	FO	2. 5.41
3518	Manser, E. J.	ASO (WAAF)	13.10.41
66543	—— L. T.	PO	6. 5.41
66769	Mansfield, A. G.	APO (Tr)	5. 3.41
8562	—— A. J.	WO	10. 9.36
68457	—— D. H.	APO (Tr)	25. 3.41
102106	—— E.	PO (G)	31. 7.41
44984	Mansfield, H. H.	FO (T) (s)	1. 3.41
60797	—— J. E. T.	PO (O)	25. 1.41
43707	—— N. R.	FO	8. 6.41
103366	—— R.	PO (ASD)	9.10.41
103460	—— R. E.	APO (Tr)	21. 7.41
44265	—— R. J.	PO	9. 5.40
46148	—— S. F.	PO (T) (e)	20. 6.41
83635	Manson, C.	FO (A)	28. 7.41
85782	—— C. M. [17]	FO (ASD)	3. 9.41
2913	—— D. M.	ASO (WAAF)	8. 9.41
64097	—— H. W. J.	APO (Tr)	11. 2.41
104475	—— J. J.	PO (O)	3. 8.41
63961	—— J. McL.	PO (ASD)	19. 4.41
31126	—— McD. B.	SL (E)	1.12.41
365522	—— W.	WO	1. 1.40
	Mant, L.	FO (ASD)	24. 7.39
67730	Mantell, A. E.	PO (T) (e)	2. 8.41
2893	—— E. C. C.	ASO (WAAF)	8. 9.41
111003	—— J. W. L.	APO (E)	7.11.41
590073	Mantle, S. C.	WO	1. 6.41
32050	Manton, G. A. L.	Wg. Cr.	1. 3.41
76995	—— G. W.	FO (ASD)	27.12.40
335970	—— J. E.	FL (T) (a)	11. 2.41
39599	—— R. J.	SL	1.12.41
31127	Manuel, H. C.	SL (E)	1.12.41
3870	—— I. M. C.	ASO (WAAF)	3.11.41
105276	Manwaring, R. G.	PO (ASD)	18.10.41
3279	—— Z. J.	ASO (WAAF)	30. 9.41
110870	Maple, J. E.	PO	29.10.41
66793	Maples, B. A.	APO (Tr)	13. 3.41
63542	Mapley, H. G. P.	APO (Tr)	1. 2.41
67519	Mapp, R. S.	PO (A)	24. 3.41
75642	Mapplebeck, G. J.	FL (ASD)	18. 4.41
63497	—— T. G.	FO (ASD)	30. 6.41
61377	March, H. G. R.	PO (ASD)	21. 2.41
82703	—— H. M.	FO	27. 7.41
74532	Marchamley, *Rt. Hon. Lord*	FO (ASD)	12. 9.40
102895	Marchant, A. E.	APO (Tr)	13. 6.41
13205	—— A. P.	FL	3.12.40
61755	—— D. H. J.	APO (Tr)	4. 3.41
88800	—— E. A.	FO (ASD)	22.11.41
	—— E. G. [22*a*]	—	—
105257	—— J.	PO (ASD)	29.10.41
60026	—— J. M.	FO (M)	27.12.40
73979	—— L.	FO (Met)	21.11.40
348117	—— P.	WO	1. 4.41
69920	—— R. P.	APO (Tr)	23. 5.41
13198	—— T.	FO	1. 4.18
85825	Marchbank, J. N.	FO (ASD)	28. 8.41
33007	—— S. J.	Wg. Cr.	1. 6.41
109643	Marchesi, E. J.	PO (ASD)	17.12.41
67159	—— T. A.	PO (ASD)	16. 5.41
2125	Marchington, F. J.	ASO (WAAF)	16. 6.41
104575	—— J. M.	PO (O)	23. 8.41
41350	Marcou, H. F.	FL	6. 6.41
102284	Marcus, H.	FO (D)	18. 7.41
67469	Mardling, C. M. E.	APO (Tr)	13. 4.41
68036	Marenbon, A.	APO (Tr)	24. 4.41
60124	Mares, J.	PO	14. 1.41
16250	Marett, P. L. P.	Wg. Cr.	1. 9.40
44964	Marfleet, A. C.	PO (E)	5.11.40
	—— E. M.	S (PMNS)	8. 9.33

Personal No.	Name.	Rank.	Seniority.
23104	Margand, P. M.	SL (D)	1. 7.40
88952	Margary, A. R.	PO (T) (e)	6.12.40
111295	Margetson, E.	APO (Tr)	17. 9.41
84260	Margo, M. A.	FL (M)	27. 8.41
104657	Margolis, J.	APO (T) (s)	22. 8.41
63205	Margrave, G. H. J.	PO (ASD)	4. 4.43
68156	Margrie, J. D.	PO	20. 4.41
60655	Maris, J. R.	PO (ASD)	31. 1.41
40632	Marix, N. T.	FL	3. 9.41
	—— R. L. G.	AC	1. 1.40
63815	Marjoram, P. C.	PO	9. 4.41
69854	Mark, A. J.	APO (Tr)	9. 5.41
3844	—— B. G.	ASO (WAAF)	3.11.41
21334	—— J.	FL (A)	1. 9.41
78329	—— R. T.	FL (ASD)	1. 7.41
78640	Mark-Wardlaw, W. P.	FL (ASD)	26. 8.41
75795	Markham, A. R.	FO (E)	29. 1.41
68891	—— E. A.	PO (ASD)	13. 6.41
68788	—— J.	PO	15. 6.41
81776	—— P. de L.	FO (T) (e)	24.11.41
76479	—— R. F. C.	SL	1.12.41
62222	—— R. L.	FO (M)	28. 2.41
109876	—— T. M.	APO (Tr)	15. 9.41
100032	—— V. M.	PO (G)	1. 6.41
05078	—— W. H.	FL (*ret*)	1. 1.25
101028	Markland, A.	PO (G)	26. 6.41
72518	—— E. F. B.	FL (E)	1. 6.41
35079	Marks, A.	SL (T) (e)	1. 6.41
84269	—— A. G.	FL (D)	27. 8.41
1357	—— E. E.	ASO (WAAF)	20.11.40
100978	—— F.	FO (D)	4. 7.41
104804	—— G. A.	PO (ASD)	15.10.41
65641	—— G. D.	PO (ASD)	2. 5.41
75454	—— G. J.	FL (M)	17.10.40
101326	—— G. V.	APO (Tr)	16. 5.41
62171	—— H. F.	APO (Tr)	8. 3.41
2678	—— I. K.	ASO (WAAF)	18. 8.41
103532	—— J.	PO (G)	14. 8.41
1041	—— J. E.	ASO (WAAF)	17. 8.40
39670	—— J. H.	SL	8.10.40
66057	—— L. S. D.	PO (ASD)	2. 5.41
79213	—— L. T.	FO (G)	15. 6.41
87018	—— R. A.	FO	9.10.41
47225	—— R. H.	PO	20. 7.41
45656	—— R. J.	FO (T) (s)	1. 7.41
79472	—— W. W.	FO (ASD)	7.12.40
349147	Markwell, F. J.	WO	1. 3.40
44288	Markwick, L. G.	FL (ASD)	12. 6.41
43460	—— R. A.	FL (ASD)	30. 4.41
34604	Marland, J. H.	APO (Tr)	18. 4.41
112200	—— L. A.	APO (T) (e)	29. 9.41
32657	—— R. G.	PO	19. 3.41
31341	Marler, D. J.	FL (E)	1. 9.41
74183	—— E.	FO (ASD)	11. 8.40
39824	Marley, H. J.	FL	6. 2.41
1358	Marlow, E. E.	ASO (WAAF)	20.11.40
37198	—— F. A.	SL	1.12.40
83568	—— F. W.	FO (E)	27. 9.41
29189	—— H. W.	Wg. Cr.	1. 3.41
852	—— J.	ASO (WAAF)	29. 7.40
70444	Marlowe, A. F.	FL	30. 8.39
82826	—— C. C.	FO (ASD)	23. 7.41
2864	Marment, P. E.	ASO (WAAF)	1. 9.41
103390	Marples, M.	APO (Tr)	1. 2.41
70868	—— R.	FL	3. 9.41
66660	—— S. S.	PO (ASD)	13. 6.41
31199	Marr, A.	SL (E)	1.12.41
105530	—— F.	PO (ASD)	30.10.41
104341	—— J.	PO (O)	5. 8.41
100235	—— J. B.	APO (Tr)	6. 3.41
104658	Marrian, W. E.	APO (T) (s)	22. 8.41
69714	Marriner, A.	APO (Tr)	25. 3.41
100091	—— J.	PO	3. 7.41
107506	Marrington, L. S.	PO (ASD)	16. 8.41
3096	Marriott, A. J. M.	ASO (WAAF)	22. 9.41
3829	—— E. J. S.	ASO (WAAF)	3.11.41
81857	—— E. N.	PO (ASD)	23. 7.40
67619	—— E. P. W.	PO	11. 5.41
100939	—— F. C.	APO (Tr)	6. 6.41
37940	—— Howard G.	SL	1.12 41
68384	—— Harold G.	APO (Tr)	11. 3.41
44957	—— J. W.	FO (ASD)	8.11.40
42861	—— R. F. S.	FO	20. 4.41
107295	—— R. J. H.	APO (B)	19. 8.41
101957	—— S.	APO (Tr)	7. 6.41
105301	—— S. J.	PO (E)	17.10.41
100167	—— W. H. E.	PO (ASD)	6. 6.41
45162	—— W. R. J.	PO (T) (e)	5.11.40
	Marris, C. W. S.	FL (M)	5. 3.40
96	—— D. M.	SO (WAAF)	1.12.41
101693	Marrison, N. C. L.	PO (ASD)	18. 9.41
45506	—— S.	PO (T) (s)	28.11.40
89148	Marrow, L. C.	PO (ASD)	7.12.40
68609	Marrows, O. S.	APO (Tr)	28. 4.41
	—— *Rev.* P.	SL (Ch)	25.11.39
29190	Marsack, A. H.	SL	1.12.38
	—— A. H. [11]	—	—
29111	—— D. H.	Wg. Cr.	1. 3.41
103867	Marsay, A. W.	PO (ASD)	9.10.41
88110	Marsden, A.	FO (ASD)	16. 7.41
89296	—— Bertram Joseph	PO	16. 9.40
364696	—— Bertram, Joseph	WO	1.10.40
78776	—— C. C.	FL (ASD)	2. 1.41
1195	—— D.	ASO (WAAF)	22. 9.40
70445	—— Henry	FL	3. 9.40
62656	—— Herbert	PO	12. 3.41
104368	—— Harold	PO	30. 8.41
63291	—— H. W.	APO (Tr)	21. 2.41
15189	—— John	Wg. Cr.	1. 6.40
81409	—— Joseph	FO (G)	28. 8.41
2126	—— J.	ASO (WAAF)	16. 6.41
103603	—— P.	APO (T) (s)	18. 4.41
39825	—— J. W.	FL	6.12.40
67456	—— S. H.	APO (Tr)	9. 4.41
100731	—— T. H.	PO (ASD)	30. 8.41
66420	—— W. H.	APO (Tr)	6. 5.41
61555	Marsh, A.	PO (ASD)	28. 2.41
107993	—— A. B.	PO (O)	21.10.41
79321	—— A. C. E.	FL (ASD)	1.10.40

Personal No.	Name.	Rank.	Seniority.
60858	Marsh, A. H.	PO (ASD)	7.12.40
100347	—— A. J.	APO (Tr)	9. 5.41
104282	—— A. S.	APO (Tr)	23. 6.41
98595	—— A. W.	WO	1. 4.39
106768	—— C. D. J.	PO (ASD)	19.11.41
65116	—— C. E.	APO (Tr)	1. 2.41
65385	—— C. S.	APO (Tr)	28. 4.41
	—— D.	ASO (WAAF)	12.10.40
102639	—— D. J.	APO (T) (S)	25. 7.41
2411	—— D. V.	ASO (WAAF)	28. 7.41
85181	—— E. H.	PO (T) (e)	16. 9.40
344505	—— E. M.	WO	4. 9.37
84417	—— F. Hugh	PO (T) (S)	16. 8.40
45046	—— F. Henry	PO (T) (e)	7.11.40
334591	—— F. T.	WO	1.12 40
70446	—— H. A.	FL	1. 1.41
101180	—— J. E. B.	PO (ASD)	11. 9.41
77032	—— J. F.	FO	7.12.40
90709	—— K. G.	FL (B)	1.12.41
759	—— M. J.	ASO (WAAF)	1. 7.40
77361	—— M. M.	FO (G)	16. 3.41
78224	—— P.	PO (ASD)	7. 5.40
47087	—— P. F.	APO (T) (e)	28. 8.41
85830	—— P. J.	PO (T) (e)	13. 9.40
70869	—— R. A.	FO	17. 1.41
86608	—— R. C.	FL (N)	25.10.41
560321	—— R. G.	WO	1. 1.41
64065	—— R. J.	APO (Tr)	1. 2.41
61579	—— R. M. [19*a*]	PO (ASD)	7. 3.41
100710	—— T.	PO (ASD)	14. 7.41
89931	—— T. B.	PO (ASD)	10. 1.41
84894	—— T. H. E.	APO (ASD)	23. 8.40
35173	—— W. G. B.	FL (T) (a)	6. 4.41
23220	—— *Rev.* W. R.	GC (Ch)	1.10.32
23266	Marshall, A. B.	SL (M)	1.12.41
110819	—— A. C.	PO	23. 9.41
47124	—— A. E.	PO	12. 8.41
80989	—— A. G.	FL (M)	18. 6.41
46303	—— A. N.	PO	7. 8.41
78949	—— A. O.	FO (T) (e)	25. 7.41
101553	—— Bruce B.	PO	3. 7.41
86167	—— Brian B.	PO (ASD)	4.10.40
104775	—— B. W.	PO (O)	12. 8.41
41602	—— C.	FL	24. 5.41
77717	—— C. B.	FO (ASD)	29.10.40
111113	—— C. C.	PO	14. 6.41
89149	—— C. E.	PO (ASD)	7.12.40
61796	—— C. Edgar	APO (Tr)	8. 3.41
	—— C. G.	PO	15. 1.41
46798	—— C. R.	FO (T) (e)	29. 3.41
39468	—— D.	SL	1. 9.41
108211	—— D. D.	APO (Tr)	14. 8.41
33390	—— D. G.	FL	22. 8.41
107824	—— D. P.	APO (T) (e)	3.10.41
72887	—— D. V. D.	SL (ASD)	6.12.39
107242	—— V.	PO	17. 9.41
66699	—— E. F. J. E.	APO (Tr)	1. 2.41
2951	—— E. J.	ASO (WAAF)	8. 9.41
69476	—— E. L.	PO	19. 6.41
	—— E. N.	S (PMNS)	20. 9.38
74880	—— Francis	SL (ASD)	1.12.41
87197	Marshall, Fred	PO (ASD)	18.10.40
2347	—— F. A.	ASO (WAAF)	14. 7.41
100248	—— F. D.	APO (Tr)	19. 3.41
45819	—— F. L.	FO (T) (e)	13. 1.41
70447	—— F. W.	FO (RAFO)	1. 3.24
		SL (ASD)	1.12.41
60292	—— G. A.	FO	3.11.41
79936	—— G. C.	FO (E)	1. 7.41
90862	—— G. K.	FL (B)	1.12.41
78641	—— Geoffrey S.	FO (ASD)	22. 4.41
	—— George S.	SL (*ret*) (L)	11. 8.30
	—— Gerald S.	GC (M)	1. 1.36
31020	—— G. G. N.	Wg. Cr. (E)	1.12.41
36103	—— H. C.	FL	3. 9.40
357739	—— H. F. V.	WO	1.10.40
	—— H. J. [19*a*]	—	—
79274	—— Herbert L.	FO (ASD)	14. 5.41
43040	—— Hugh L.	FO	13. 7.41
	—— *Miss* I. M. [20]	—	—
44500	—— J. C.	FO (ASD)	2. 5.40
70809	—— J. E.	FL	3. 9.41
42622	—— J. E. H.	FO	20. 4.41
46669	—— Joseph F.	PO	16. 7.41
65496	—— John F.	PO (G)	21. 1.41
90800	—— J. H. D.	FL (B)	1.12.41
67236	—— J. L.	PO (ASD)	27. 5.41
100568	—— J. R. V.	PO	17. 5.41
75696	—— Julian T.	FO (G)	11.12.40
44626	—— John T.	FO (A)	11. 3.41
83286	—— J. V.	FO	17. 8.41
66720	—— L.	APO (Tr)	17. 2.41
3288	—— L. W. [154]	FO (ASD)	10. 9.39
831	—— M. D.	ASO (WAAF)	13. 7.40
73080	—— N. B.	FO (Met)	20.11.40
81777	—— N. D.	FO (T) (e)	21.12.41
44171	—— R. A.	FO (A)	8. 7.41
335576	—— R. B.	WO	1. 6.40
106843	—— R. H.	PO (A)	28.10.41
80023	—— R. M.	FO (GD*)	12. 5.38
66227	—— R. R.	APO (Tr)	3. 3.41
590575	—— R. W.	PO (A)	9. 5.41
63386	—— R. W. S.	FO (M)	21. 3.41
342153	—— T.	WO	26. 9.39
39618	—— T. Bingham	SL	1.12.41
102085	—— T. Brian	PO	12. 7.41
39671	—— T. O.	SL	1.12.41
511439	—— T. W.	WO	1. 4.41
37325	—— V. E.	SL	1. 6.41
69543	—— V. V.	PO (ASD)	13. 6.41
108397	—— W.	APO (E)	10.10.41
75082	—— W. A. L. [9]	FO (Met*)	10.10.39
85874	—— W. C.	PO (T) (a)	23. 9.40
	—— W. H. [24]	—	—
63697	—— W. H.	APO (Tr)	8. 4.41
75914	—— Wm. John	SL (E)	1. 6.40
43454	—— Wm. John	FO (ASD)	7. 3.40
	Marsham, A. R.	ASO (WAAF)	17. 2.40
	Marshman, G. [8]	—	—

Personal No.	Name.	Rank.	Seniority.
	Marsland, A. W.	S (PMNS)	2. 7.26
84329	—— E.	FO	24. 8.41
80014	—— E. R.	FO (ASD)	22. 4.40
41940	—— G.	FL	6.11.41
103234	Marson, A. N. W. E.	PO (ASD)	8.10.41
16251	—— J.	Wg.Cr. (T) (a)	1. 6.40
	—— R. W.	FL (A)	17. 9.40
	Marston, B. P.	S (PMNS)	1. 4.41
69380	—— L.	APO (Tr)	19. 4.41
65846	Martel, A.	APO (Tr)	25. 4.41
84243	Marten, D. A.	FO (A)	2. 8.41
79367	—— J. E. W.	FO	23. 5.41
78799	—— K. W.	FO (ASD)	7. 4.41
23208	Marthews, R. H.	FL (D)	29. 1.35
73890	Martin, Alexander	FO (ASD)	9. 1.40
67416	—— Andrew	APO (Tr)	1. 4.41
87309	—— Andrew	PO (A)	14.12.40
113719	—— Arthur	APO (Tr)	10.10.41
110486	—— A. A. B.	PO (ASD)	31.10.41
66700	—— A. J. P.	APO (Tr)	1. 2.41
44214	—— A. L.	FO (ASD)	2. 5.40
101743	—— A. R. F.	PO (ASD)	18. 9.41
44078	—— A. T. [25]	FO (T) (e)	9. 5.40
78254	—— Allan W.	PO (O)	24. 3.40
68110	—— A. W. D.	FO (M)	23. 5.41
18221	—— A. W. G.	SL (ASD)	1.12.41
1242	—— B. G.	ASO (WAAF)	6.10.40
	—— B. M.	ASO (WAAF)	21. 4.41
45473	—— C. A.	PO (T) (s)	13. 1.41
1299774	—— C. E.	WO	1. 3.41
100430	—— C. F.	APO (Tr)	30. 5.41
64511	—— C. G.	APO (Tr)	11. 4.41
1539	—— C. M.	ASO (WAAF)	15. 1.41
108420	—— C. R.	PO (ASD)	10. 4.41
76921	—— C. T.	FO (ASD)	7. 2.41
19037	—— Clifton W.	FL (RAFO)	2.11.37
44978	—— Cecil W.	PO (T) (e)	21.10.40
79754	—— D. G.	FO (O)	2. 6.41
366198	—— D. L.	WO	1. 6.40
79268	—— D. R.	PO	28. 7.41
111325	—— D. S.	PO	12. 8.41
23188	—— Ernest	FL (D)	7. 9.37
100425	—— Ernest	APO (Tr)	28. 5.41
81179	—— E. H. B.	FO (T) (s)	19. 6.41
	—— E. H. J.	FO (T) (e)	12. 6.39
73004	—— E. J.	FL	3. 9.41
90565	—— E. L.	FL (M)	24. 8.39
80189	—— E. T.	PO (ASD)	1.10.41
37264	—— E. W.	SL	1. 3.41
44254	—— Frank	FO (E)	11.11.40
80560	—— Frank	FO (O)	5. 5.41
65802	—— Frederick	APO (Tr)	24. 4.41
68065	—— Francis	APO (Tr)	14. 5.41
78463	—— F. H.	FO (O)	7. 4.41
105531	—— G.	PO (ASD)	30.10.41
110857	—— Gwyn	PO (O)	27.10.41
	—— *Rev.* G. H.	SL (Ch)	11.12.39
3172	—— G. J. R.	ASO (WAAF)	22. 9.41
68301	—— G. L.	PO (ASD)	6. 8.41
88121	—— G. L. F.	PO (ASD)	18.11.40
102619	—— G. W.	PO	21. 7.41
45991	Martin, G. W.	FO (T) (a)	13. 5.41
68795	—— H. B.	PO	17. 6.41
62437	—— H. F. S.	PO (ASD)	11. 4.41
	—— H. G. [24*a*]	—	—
69191	—— Herbert J.	PO (Tr)	28. 4.41
108475	—— Harold J.	PO (ASD)	11. 8.41
16225	—— H. H.	Wg. Cr.	1. 6.40
512764	—— H. N.	WO	1. 7.41
84560	—— H. R.	FO (ASD)	3. 9.41
	—— H. S.	SL (ASD)	22. 7.41
100544	—— I. N. F.	PO	15. 1.41
37864	—— J.	SL	1.12.41
83928	—— J. A. P.	FO (ASD)	17. 8.41
40313	—— J. Clavereley	FL	27. 5.41
75522	—— J. Carlaw	FO (T) (s)	5. 4.40
107804	—— J. F.	FL (M)	3.10.41
109911	—— J. Frew	PO	25.10.41
46549	—— J. F. E	PO (T) (e)	13. 8.41
77175	—— J. F. R.	FO (T) (e)	10. 1.41
	—— J. H.	S (PMNS)	1. 4.41
77625	—— J. J. St. L.	FO (ASD)	16.11.40
45053	—— J. Langham	FO	27.11.41
106968	—— J. Lionel	PO (O)	11. 9.41
20170	—— J. S. [24]	FO (E)	24. 7.41
75181	—— John W.	SL (ASD)	1. 9.39
100805	—— Joseph W.	APO (Tr)	20. 2.41
3242	—— K.	ASO (WAAF)	29. 9.41
68251	—— K. B.	PO (ASD)	6. 6.41
	—— Leon	GC	1. 6.41
67444	—— Leonard	APO (Tr)	7. 4.41
60068	—— Lancelot A.	PO	22.12.40
89687	—— Leslie A.	PO (ASD)	27.12.40
85189	—— L. A. D.	FO (ASD)	17. 9.41
	—— L. G.	SL	1. 9.39
45865	—— L. H.	PO (T) (e)	4. 8.41
	—— L. S. [7]	—	—
3871	—— M. E.	ASO (WAAF)	3.11.41
	—— M. I.	S (PMNS)	16. 7.41
74335	—— M. J. P.	FL	26. 9.41
3717	—— M. M.	ASO (WAAF)	27.10.41
87499	—— N. A.	FO (ASD)	3.10.41
46229	—— N. E.	FO (T) (a)	24. 4.41
	—— P. E.	S (PMNS)	1. 4.41
39099	—— P. E. B.	SL	1.12.41
342514	—— P. H.	WO	30. 9.39
1420	—— P. J. [22]	ASO (WAAF)	23.11.40
43808	—— Randall	FO (ASD)	14. 4.41
65866	—— Reginald	APO (Tr)	28. 4.41
68773	—— Ronald	PO	8. 6.41
68391	—— R. A.	APO (Tr)	12. 3.41
60619	—— R. D. H.	FO (ASD)	18. 8.41
114846	—— R. E. S.	APO (Tr)	1. 2.41
33439	—— R. F.	FL	3. 9.41
64383	—— R. H.	PO (ASD)	28. 4.41
65746	—— R. J. E.	APO (Tr)	19. 2.41
90978	—— R. J. S.	FL (B)	1. 6.41
102912	—— R. K.	APO (Tr)	23. 6.41
103868	—— R. L.	PO (ASD)	9.10.41
43378	—— R. M.	FO	10. 8.41
09189	—— R. S.	SL (ASD)	1.12.41
45555	—— R. T.	FO (T) (s)	28. 2.41
107629	—— S.	PO (ASD)	3.12.41

Personal No.	Name.	Rank.	Seniority.
45917	Martin, S. F. W.	PO (T) (e)	6. 9.41
350237	—— S. G. B.	WO	1. 4.41
	—— S. J. [6]	—	—
83374	—— S. M.	FO (T) (s)	2. 8.41
42623	—— S. W.	FO	20. 4.41
101694	—— T. B.	PO (ASD)	18. 9.41
79635	—— T. D.	FO (T) (s)	15. 1.42
105062	—— T. S.	APO (Tr)	10. 7.41
1149	—— V.	ASO (WAAF)	7. 9.40
23349	—— V. A. F.	SL (M)	1.12.41
68030	—— W.	APO (Tr)	23. 4.41
61464	—— W. A. B.	PO (O)	12. 2.41
61134	—— W. Chisnall	PO (ASD)	24. 2.41
46556	—— W. G.	PO (ASD)	5.11.41
81574	—— W. H.	FO (A)	11. 5.41
30014	—— W. H. N.	FL	—
66574	—— W. J.	PO	11. 5.41
108729	—— W. S.	PO (ASD)	10.12.41
84346	—— W. T.	FO (B)	29. 7.41
87251	Martin-Jones, L. M.	FO (ASD)	25.10.41
81242	Martin-Smith, D. F.	FO (ASD)	29. 6.41
101181	Martin-Spiers, G. J.	PO (ASD)	11. 9.41
112987	Martin-Tomson	APO (Tr)	21.10.41
106767	Martin-Trigona, R.	PO (ASD)	19.11.41
73005	Martindale, A. F.	FL (T) (e)	3. 9.41
72527	—— C. B.	FL	17. 3.41
111831	—— F. C. J.	APO (E)	21.11.41
60656	—— H. R.	PO (ASD)	31. 1.41
42862	Martineau, H. E.	FO	20. 4.41
90835	—— J. E.	FL (B)	1. 9.41
61128	—— J. V.	PO (ASD)	15. 2.41
101835	—— *Rev.* R. A. S.	SL (Ch)	8. 7.41
102716	—— R. N.	PO (ASD)	25. 9.41
85151	Martinez, H. E. N.	PO (ASD)	9. 9.40
106961	Martins, D. H.	APO (T) (a)	19. 9.41
353468	Martyn, E. E.	WO	1. 7.40
	—— G. K.	SL	1. 1.38
72702	—— R. B.	FL (ASD)	3.12.39
45853	—— S. C.	PO (T) (e)	12. 4.41
39238	Marvin, D. P. [25*f*]	SL	1.12.41
27230	—— G. P.	Wg. Cr.	1.12.40
82416	—— J. D.	FO (ASD)	19. 7.41
84877	Marwick, D. K.	FO	16. 9.41
359069	—— R. A.	WO	5. 5.39
75822	Marwood, A. H. L.	SL (ASD)	1.12.41
66436	—— G. [22*b*]	PO (E)	25. 7.41
67917	—— G. W.	APO (Tr)	26. 3.41
46435	—— H.	FO (ASD)	10. 6.41
103869	—— L. F.	PO (ASD)	9.10.41
3317	—— V.	ASO (WAAF)	6.10.41
82491	—— V. E. A.	FL (M)	23. 7.41
68325	—— W. H.	PO (ASD)	13. 8.41
34006	Marwood Elton, N. W. D.	Wg. Cr.	1. 9.41
88783	Marx, E. J.	PO (ASD)	22.11.40
66097	—— G. E.	PO (ASD)	9. 5.41
100553	Mascall, A. L.	PO	23. 4.41
72362	—— I. R.	FL (E)	1. 6.41
86918	Mase, A. O.	PO (ASD)	14.10.40
36221	Masefield, E. B. G.	FL	27. 9.41
46654	Mashiter, J.	APO (T) (e)	13. 8.41
100569	Maskell, A.	PO	17. 5.41
	—— A. S.	GC	1.11.38
78576	—— D.	FO (ASD)	21. 3.41
89353	—— E. C.	PO	6.12.40
46354	—— N. W.	PO (T) (e)	8. 5.41
80977	—— P. H.	FO (ASD)	24. 6.41
65847	Maskill, W.	APO (Tr)	25. 4.41
88877	Maslen, A. V.	PO	14.11.40
505651	Mason, A.	WO	1. 1.41
67876	—— A. G.	APO (Tr)	20. 3.41
33169	—— A. J.	Wg. Cr.	1.12.41
89190	—— A. S.	PO (ASD)	21.12.40
340621	—— A. T.	WO	1. 6.40
103569	—— A. T.	PO	6. 8.41
17112	—— B. C.	FL (ASD)	3. 9.39
238	—— B. E.	SO (WAAF)	5. 2.41
	—— Cecil	SL (*ret*) (E)	30. 6.22
350184	—— Chas.	WO	1. 4.40
89191	—— C. E.	PO (ASD)	21.12.40
106539	—— C. V.	PO (O)	7. 9.41
107135	—— C. W.	FO (D)	26. 9.41
106381	—— D. C.	APO (T) (s)	8. 8.41
102428	—— Eric	APO(Tr)	9. 6.41
100945	—— Ernest	APO (Tr)	10. 6.41
109249	—— E. C.	PO (ASD)	17.12.41
63396	—— E. F.	FO (M)	21. 3.41
85992	—— E. H.	FO (ASD)	7. 8.41
40734	—— E. M.	FL	3. 9.41
	—— E. M.	S (PMNS)	29.11.39
75982	—— E. T.	FL (D)	14.11.40
43229	—— E. Walter	FL (ASD)	4.12.40
75796	—— E. Wm. [24*b*]	FO (E)	22. 1.41
111492	—— F. C.	PO	11. 7.41
5010	—— F. G.	PO (ASD)	25. 4.41
80554	—— F. J. K.	FO (ASD)	7. 4.41
332753	—— G.	WO	1. 5.40
81180	—— G. B.	FO (ASD)	24. 6.41
86026	—— G. E.	FO (T) (e)	20. 9.41
100218	—— G. E. J. M.	PO (ASD)	30. 8.41
81079	—— G. F.	FO (T) (s)	30. 5.41
44965	—— G. I.	PO (E)	1. 2.41
509006	—— G. J. A.	WO	1. 5.41
73981	—— G. R.	FO (Met)	20.11.40
100227	—— Harold	APO (Tr)	1. 2.41
64512	—— Harry	APO (Tr)	11. 4.41
68283	—— H. A.	PO (ASD)	13. 8.41
	—— H. B.	—	—
69827	—— H. E.	APO (Tr)	5. 5.41
60657	—— H. J.	PO (ASD)	31. 1.41
101182	—— H. L.	PO (ASD)	11. 9.41
68111	—— Henry S.	FO (M)	23. 5.41
109250	—— Herbert S.	PO (ASD)	17.12.41
85992	—— I. H.	PO (ASD)	7. 8.40
46850	—— I. W.	PO (G)	17.10.41
87780	—— J. A.	FO (ASD)	25.10.41
43668	—— James S.	FO (ASD)	2. 5.40
69662	—— J. Campbell	APO (Tr)	18. 2.41
78673	—— J. Christopher	FO (G)	4. 5.41

Personal No.	Name.	Rank.	Seniority.
3001	Mason, J. E. B.	ASO (WAAF)	15. 9.41
67821	—— J. G.	APO (Tr)	1. 2.41
101071	—— J. L.	PO	3. 7.41
	—— J. Melbourne	GC	1. 3.40
88071	—— J. Metcalfe	FO (ASD)	14.10.41
104494	—— J. McE.	PO	9. 8.41
87127	—— John S.	FO (T) (e)	20. 9.41
	—— J. V.	GC (E)	1. 6.40
111704	—— K. A. H.	PO	5.11.41
564241	—— J. W.	WO	1. 5.41
66563	—— K. R.	PO	11. 5.41
46750	—— K. V.	APO (T) (e)	27. 8.41
67970	—— L.	APO (Tr)	9. 4.41
22049	—— L. H.	SL	3. 9.41
68818	—— L. M.	PO	15. 6.41
88288	—— M. I.	FO (ASD)	15.11.41
1772	—— M. I.	ASO (WAAF)	28. 3.41
63738	—— M. L.	FO (M)	1. 4.41
62444	—— N. A.	PO (ASD)	11. 4.41
16114	—— N. W. F.	Wg. Cr.	1. 3.40
110556	—— O. J. C.	PO	1.11.41
79275	—— Peter	FO (ASD)	6. 4.41
31453	—— P. A.	FL (E)	1.12.41
2149	—— P. B.	ASO (WAAF)	21. 6.41
81691	—— P. F.	FO (ASD)	30. 6.41
41721	—— P. W.	FL	6.11.41
85699	—— Reginald	FO (G)	23.10.41
39809	—— Robert	APO (Tr)	30. 4.41
64791	—— R. C.	PO (E)	29. 8.41
90690	—— R. E.	SL (B)	1. 6.41
88720	—— R. E. A.	FO	23.11.41
41127	—— R. H.	FL (E)	1. 3.41
39745	—— R. T.	FL	15.12.40
101912	—— S. A. H.	PO (Tr)	15. 5.41
	—— S. F. [24*a*]	—	—
39877	—— S. P.	PO (T)(s)	3. 1.41
90350	—— T. A.	FL (ASD) (AAF)	2. 3.40
336294	—— W.	WO	1. 5.40
45690	—— W. A. G.	PO (G)	16. 4.41
62837	—— W. R.	APO (Tr)	1. 2.41
51130	Massam, W. J.	PO (ASD)	17. 2.41
337354	Massarella, W. E.	WO	1. 6.40
75954	Massey, A. W.	FO (E)	31. 1.41
104728	—— C. A.	PO (ASD)	8. 10.41
87438	—— C. W. B.	FO	2.11.41
40839	—— D. P.	FL	3. 9.41
	—— H. M.	GC	1. 3.40
83285	—— O. N.	FO	17. 8.41
1182	—— P. E.	ASO (WAAF)	14. 9.40
44686	—— L. P.	FO	21. 8.41
70451	—— W. R.	FL (RAFO)	28. 8.31
3614	Massias, J. B.	ASO (WAAF)	3.11.41
101805	Massie, F. E.	FO (M)	4. 7.41
101444	—— J.	PO (A)	—
	—— P. M.	ASO (WAAF)	12.10.40
2417	Massingham, H.	FO (ASD)	1. 5.41
2348	—— I. M. M.	ASO (WAAF)	14. 7.41
113741	Masson, E.	APO (Tr)	13.11.41
74852	—— F.	SL (ASD)	1.12.41
110071	—— H.	PO (ASD)	24.12.41
12202	—— R. H.	APO (T) (s)	21.11.41
2888	Massy, D. F.	FL (ASD)	3.12.39
79380	Massy-Westropp, J. F. R.	SL (ASD)	1.12.41
37199	Masterman, C. A.	SL	1.12.40
68936	—— D. R.	PO (ASD)	20. 8.41
46355	—— E.	PO (T) (e)	14.11.41
37199	—— E. A. D.	AC (*ret*)	8. 8.19
3917	—— E. J.	ASO (WAAF)	10.11.41
2279	—— K. S. F.	ASO (WAAF	14. 7.41
103289	—— J. M. P.	APO (E)	1. 8.41
112203	—— J. R.	APO (T) (s)	24. 7.41
3615	—— M. D.	ASO (WAAF)	20.10.4
2053	Masters, A. M.	ASO (WAAF)	31. 5.41
101695	—— B. L.	PO (ASD)	18. 9.41
37200	—— C. G.	FL	16. 1.40
10124	—— C. H.	Wg. Cr. (E)	1.11.38
	—— C. R. [23]	—	—
75146	—— C. W.	FL (A)	1.12.41
45942	—— D.	FO (E)	2. 5.41
	—— D. G.	S (PMNS)	8. 8.39
84336	—— D. J.	FO	24. 8.40
62404	—— E.	PO (ASD)	15. 3.41
67600	—— E. A.	PO	22. 5.41
76210	—— E. F. O.	FO (T) (s)	15. 9.40
84586	—— E. V.	FO (ASD)	8. 4.41
103870	—— G. H.	PO (ASD)	9.10.41
109242	—— J. D.	PO (ASD)	17.12.41
69804	—— S. P.	APO (Tr)	29. 4.41
21374	—— T. M.	FL (A)	12. 8.41
	—— W. S. [8*a*]	—	—
42069	Masterson, H. N.	PO	18.11.39
64066	Mather, A. T.	APO (Tr)	1. 2.41
2914	—— E. J. C.	ASO (WAAF)	8. 9.41
66701	—— G. D. T.	APO (Tr)	1. 2.41
46877	—— G. H.	PO (ASD)	17.12.41
109641	—— H. S.	PO (ASD)	17.12.41
67620	—— J. A.	PO	11. 5.41
1263	—— M. S.	ASO (WAAF)	28. 9.40
35119	—— S.	SL (T) (e)	1. 9.41
510479	—— T. W.	WO	1. 2.41
21270	—— W. J.	SL (A)	1.12.41
44634	Mathers, B. M.	FO (O)	22. 7.41
62110	—— L. A. J.	PO (ASD)	4. 4.41
	Matheson, A. H. [25*b*]	—	—
29258	—— A. W. S.	Wg. Cr.	1. 3.41
68341	—— C. W.	APO (Tr)	1. 2.41
87328	—— D.	FL (M)	25.10.41
69968	—— F. K.	FO (M)	13. 5.41
39363	—— G. C.	SL	1.12.41
83917	—— H. G.	FO (ASD)	14. 8.41
72581	—— I. Henry [23]	FL (M)	14. 3.40
31454	—— I. Hugh	FL (E)	1.12.41
15106	—— I. MacK.	FO (ASD)	14. 5.41
84010	—— O. R.	FO	24. 8.41
104326	—— T.	PO (ASD)	18.10.41
28065	—— W. R. A.	SL (ASD)	1.12.41
		FO (RAFO)	13.10.30
70452	Mathew, C. G.	FL (RAFO)	1. 3.20
		SL (ASD)	1.12.41
79100	—— H. C. [12]	FO (ASD)	12. 1.41
	—— J. A., *Mrs.* [17]	—	—

Personal No.	Name.	Rank.	Seniority.
101013	Mathewman, D. L.	PO	5. 6.41
74371	Mathews, A. T. [105]	EO .. .. / PO (ASD) ..	— / 25.11.39
78807	—— B. K. O. [17] ..	FO (ASD) ..	28. 2.41
350286	—— H. C.	WO	1. 6.41
67630	—— J. O.	PO	11. 5.41
82954	—— K.	FO	21. 7.41
89209	—— L.	PO (ASD) ..	30.12.40
2457	—— M. T.	ASO (WAAF)	4. 8.41
79315	—— R. L. [13] ..	FO (ASD) ..	19. 4.41
73289	—— W. J.	FO (ASD) ..	2. 9.39
84211	—— W. S.	FO (ASD) ..	23. 8.41
88366	Mathewson, A. R. ..	PO (A) ..	4. 1.41
100342	—— B. A.	APO (Tr) ..	7. 5.41
66453	—— J.	PO (A) ..	12. 7.41
60722	—— J. G.	FO (M) ..	28. 1.41
33323	—— T. I.	SL	1.12.41
27202	Mathias, A. E. V. ..	SL	3. 9.41
75711	—— C. A.	PO (ASD) ..	27. 8.41
74533	—— C. H.	FO (ASD) ..	14. 2.40
33270	—— L.	SL	1. 9.40
83321	—— R. H.	FO (ASD) ..	29. 7.41
75760	—— T. R.	FO (ASD) ..	9.10.40
82687	Mathieson, A. ..	FO	27. 7.41
108557	—— G. C. R. ..	APO (T) (e)	14.11.41
70454	—— J. M.	FO (RAFO) ..	25. 9.25
73290	—— R. S.	FO (ASD) .. / EO	1. 9.39 / —
43949	—— W. T.	FO	9. 5.41
108576	Matkin, A. W. ..	APO (T) (e) ..	14.11.41
44426	Maton, A. A. ..	FO (T) (e) ..	9. 5.40
76222	—— C. A.	FO (O) ..	13.11.40
	—— W. H. G. ..	SL (*ret*) (E) ..	1. 1.22
28158	Matson, B. N. ..	Wg. Cr. (T) (e)	1.12.40
41044	—— H. J. D. ..	FL	3. 9.41
69267	Matterface, V. J. H.	APO (Tr) ..	7. 5.41
81042	Mattey, G. L. ..	FO	15. 6.41
87928	Matthew, A. E. ..	FO (ASD) ..	9.11.41
90611	—— A. G.	FO (B) ..	3. 9.40
108478	—— G. R.	PO (ASD) ..	6.10.41
79100	—— H. C.	PO (ASD) ..	11. 5.40
40840	—— W. D. ..	FL	3. 9.41
61623	—— W. P.	PO (ASD) ..	12. 5.41
	Matthews, A. ..	FO (T) (e) ..	12. 6.39
89932	—— A. D. G. ..	PO (ASD) ..	10. 1.41
40003	—— A. W. ..	FL	12. 6.41
62004	—— B. F. W. ..	PO (O) ..	9. 3.41
65201	—— C. N.	APO (Tr) ..	11. 4.41
75147	—— D. E. R. ..	FL (A) ..	1.12.41
106018	—— D. H.	APO (B) ..	22. 7.41
102257	—— D. N. ..	FL (M) ..	18. 7.41
31401	—— D. P.	FL (E) ..	1. 9.41
	—— E. E.	S (PMNS) ..	1. 4.41
73291	—— E. John ..	FO (ASD) ..	7. 9.39
87806	—— E. Joseph ..	PO (ASD) ..	29.10.40
85172	—— E. O. W. ..	FO (ASD) ..	15. 9.41
101205	—— E. V. F. ..	PO (ASD) ..	12. 9.41
104248	—— *Rev.* F. ..	SL (Ch) ..	19. 8.41
77602	—— F. J. C. ..	FL (M) ..	13. 2.41
21112	—— G.	Wg. Cr. (E) ..	1. 3.41
46653	Matthews, G. C. ..	APO (T) (e)	11. 8.41
103871	—— G. C. P. ..	PO (ASD) ..	9.10.41
102764	—— G. E. F. C. ..	PO (ASD) ..	1.10.41
112050	—— G. G.	APO (Tr) ..	5.10.41
61600	—— G. H.	PO (ASD) ..	1. 7.41
100059	—— G. J.	PO (O) ..	14. 6.41
73982	—— H. A.	FO (Met) ..	15. 1.41
749	—— H. A. M. ..	ASO (WAAF)	22. 6.40
	—— H. G. G. ..	FO (T) (a) ..	19. 6.39
72890	—— H. M.	FL (ASD) ..	1.12.41
	—— H. M. [25*d*] ..	—	—
43860	—— H. P.	FO (T) (e) ..	14. 3.40
102092	—— I. W.	PO	17. 7.41
103447	—— J.	PO (O) ..	16. 8.41
60766	—— J. F. P. ..	PO	1. 1.41
86442	—— K. S.	FO (B) ..	5. 9.41
65011	—— L. J.	PO (ASD) ..	25. 4.41
103872	—— M. E.	PO (ASD) ..	9. 10.41
100770	—— P. G.	PO (ASD) ..	4. 9.41
40247	—— P. G. H. ..	FL	23. 3.41
62019	—— P. R.	PO	10. 3.41
43689	—— R.	FO (Q) ..	24. 5.40
110256	—— R. C.	APO (T) (S) ..	31.10.41
64454	—— Roland H. ..	APO (Tr) ..	7. 3.41
102717	—— R. W. Y. ..	PO (ASD) ..	25. 9.41
3634	—— S. A.	ASO (WAAF)	20.10.41
46749	—— S. C.	APO (T) (e) ..	20. 8.41
79008	—— S. L. ..	SL (ASD) ..	26.11.40
79798	—— T. F. V. ..	FL (ASD) ..	1. 8.41
108052	—— T. W.	PO (O) ..	10. 6.41
2280	—— V.	ASO (WAAF)	14. 7.41
44968	—— V. W. A. ..	FO (A) ..	4. 9.41
61721	—— W. E. ..	APO (Tr) ..	27. 2.41
75512	—— W. J.	SL (ASD) ..	1.12.41
109492	—— W. J.	PO	22.10.41
	—— W. M. ..	FO (T) (e) ..	12. 6.39
73292	—— W. T.	EO .. .. / FO (ASD) ..	— / 7. 9.39
106226	Matthey, H. I. ..	PO	6. 9.41
2127	Matthias, D. ..	ASO (WAAF)	16. 6.41
74184	Mattingley, E. G. ..	FO (ASD) ..	21. 5.40
35066	—— F. F. S. ..	SL (T) (e) ..	1. 6.41
117541	—— N. R. E. ..	WO	15. 5.40
73646	Mattinson, W. B. ..	FO (T) (a) ..	18. 9.39
68675	Mattison, L. H. ..	FO (M) ..	3. 6.41
	Mattock, H. J. N. [7]	—	—
64447	Mattocks, J. ..	APO (Tr) ..	28. 2.41
104805	—— R. W. ..	PO (ASD) ..	15. 10.41
75797	Maturin, B. F. H. ..	FO (E) ..	22. 7.40
74534	—— C. B. B. ..	FL (ASD) ..	16.10.40
84358	—— H. G.	FO (ASD) ..	9. 1.41
21180	Matveieff, V. ..	SL (A) ..	1. 6.40
103336	Maucer, E. W. J. ..	PO (E) ..	31.10.41
72703	Maud, C. M. ..	FL (ASD) ..	11.12.40
2372	—— I. L. I. ..	ASO (WAAF)	28. 7.41
01203	Maude, C. E. ..	Wg. Cr. ..	1. 7.24
89783	—— K. M.	PO	9.11.40
1068	—— M. R.	ASO (WAAF)	24. 8.40
37865	—— S. N. L. ..	SL	1.12.41
109247	Maude-Roxby, P. G.	PO (ASD) ..	17.12.41
81844	Maudling, R. [17] ..	FO (ASD*) ..	23. 2.41

Personal No.	Name.	Rank.	Seniority.
62275	Maudslay, H. E.	PO	29. 1.41
43946	Maudsley, A. T.	FO	25. 4.41
79636	Maufe, M. H.	FO (T) (e)	24.11.41
39239	Mauger, D. C.	SL	1.12.41
103336	—— E. W. J.	APO (E)	15. 8.41
	Maugham, H. B.	FO (*ret*)	8.10.28
13210	Maughan, A.	FL	3. 9.40
84819	—— G. D.	FO (ASD)	20. 6.41
107897	—— G. E.	PO (ASD)	3.12.41
112967	—— J.	APO (Tr)	18.10.41
31402	—— J. A. C.	FL (E)	1. 9.41
110545	—— J. D.	APO (T) (e)	31.10.41
81778	—— J. S. C.	FO (ASD)	1. 5.41
100476	—— P. A.	FO (M)	24. 6.41
	—— R. A. V. [20]	—	—
1114	Maulding, J. M.	ASO (WAAF)	31. 8.40
	—— R. [4]	—	—
45855	Maule, E. H.	PO (T) (e)	2. 8.41
1734	—— J. M.	ASO (WAAF)	7. 4.41
	Maule-Johnstone, *Rev.* D. C.	SL (Ch)	11.12.39
43071	Maun, R.	FO	1. 4.41
	Maund, A. C. [151]	AVM	1. 7.39
75409	—— H. B.	SL (ASD)	13.10.40
3777	—— M. H. D.	ASO (WAAF)	1.10.41
69164	Maunder, A. G. D.	APO (Tr)	12. 4.41
106420	—— K. S. W.	APO (T) (e)	29. 8.41
109244	—— R. C.	PO (ASD)	17.12.41
100593	Maunsell, C. T. S.	PO (G)	12. 6.41
66732	—— F.	APO (Tr)	25. 2.41
109493	Maura, J.	PO	22.10.41
218	Maurice, A. D.	ASO (WAAF)	28. 8.39
02242	—— A. P.	Wg. Cr.	1. 3.40
75798	—— D. C.	FO (ASD)	22. 9.40
31200	—— E. M.	FL (E)	9. 7.41
85282	—— G.	FO (O)	14. 7.41
72072	—— J. B.	FL (M)	23. 9.39
207	—— P. P. O'N.	ASO (WAAF)	23. 7.39
21242	Maurice-Jones, H. S.	FL (A)	4. 9.40
246086	—— G. A.	WO	1. 2.41
33196	Mavor, L. D.	SL	1.12.41
70455	Mavrogordato, M. N.	FL	25. 9.40
70456	Maw, D. M.	FL	3. 9.40
63261	—— J.	APO (Tr)	1. 2.41
78483	—— J. K.	FO (T) (e)	7.10.41
70457	—— M. T.	FL	18. 5.41
65718	—— N.	APO (Tr)	1. 2.41
32090	—— R. H.	Wg. Cr.	1. 3.41
61830	Mawby, N. J.	APO (Tr)	12. 3.41
35107	Mawdsley, H. O. B	CEO (*ret*)	18. 5.37
78916	—— R.	FO (ASD)	13. 4.41
81958	Mawer, E. G. B.	FO (B)	25. 6.41
109568	—— George	APO (A)	24.10.41
75540	—— Gordon	FL (ASD)	14. 5.41
105195	—— S. D.	PO	30. 8.41
40314	Mawhood, D. V. G.	FL	27. 4.41
90625	Mawle, N. W. R.	Wg. Cr. (B)	1. 9.41
79938	Mawson, J. N. L.	FO (E)	24. 7.41
36149	Max, R. D.	FL	23. 3.41
88289	Maxey, H. J. M.	PO (T) (s)	15.11.40
108947	Maxfield, W. W.	PO	11.10.41
46766	——	PO (T) (s)	18. 7.41
508655	Maxted, C. G. T.	WO	1. 4.41
35106	—— H. J.	SL (T) (s)	1. 6.41
46022	Maxton, G. L.	PO	2. 5.41
	—— L. G.	GC	1. 9.40
47934	Maxwell, C. H.	PO	22.10.41
63102	—— D. G.	PO	23. 3.41
2150	—— D. L.	ASO (WAAF)	21. 6.41
90890	—— G. C.	SL (ASD)	22. 9.40
	—— G. H. H.	GC (M)	1. 9.41
90920	—— G. M. A.	FL (B)	1. 9.40
25046	—— H. L.	Wg. Cr.	1. 9.41
85182	—— H. S.	FO (ASD)	16. 9.41
313176	—— J.	WO	1.11.36
	—— J. [25*e*]	—	—
62655	—— J. K.	PO	12. 3.41
	—— J. M.	SL (*ret*) (Q)	9. 5.30
3665	—— M.	ASO (WAAF)	20.10.41
79939	—— M. W.	FO (E)	24. 7.41
29043	—— P. H.	SL	1. 6.40
82495	—— *Rev.* R.	SL (Ch)	24. 7.40
	—— R. S.	GC (*ret*)	1. 1.36
76462	—— T. C. P.	FL	18.11.41
36004	—— V. E.	Wg. Cr.	1. 6.41
69928	—— W. H.	APO (Tr)	26. 5.41
60485	Maxwell-Allison, A.	FO (M)	17. 1.41
87664	Maxwell-Hudson, T.	FO	7.11.41
75868	Maxwell-Lipkin, E.	FO	13.11.40
37233	Maxwell-Muller, L.	SL	1. 3.41
76372	May, Alfred	FO (ASD)	19.11.40
79940	—— Anthony	FO (E)	24. 7.41
1559	—— A. E.	WO	1. 3.41
60846	—— A. R.	FO (ASD)	16. 1.41
90808	—— B.	FO (B)	24. 8.39
1494	—— B.	ASO (WAAF)	1. 1.41
31233	—— B. J.	FL (E)	1. 3.41
60465	—— B. W.	PO (ASD)	14. 3.41
79637	—— C. H.	FO (T) (e)	24.11.41
68725	—— C. H. L.	PO (G)	29. 5.41
61149	—— C. J.	PO (ASD)	17. 4.41
78888	—— D. W. G.	FO (B)	15. 2.41
108536	—— E. F. S.	PO	11.10.41
86244	—— E. G.	PO (ASD)	4. 8.41
85875	—— E. H.	FO (ASD)	28. 9.41
76153	—— *Rev.* E. W. L.	SL (Ch)	28.11.39
2007	—— F. A.	ASO (WAAF)	2. 6.41
16182	—— F. M. V.	Wg. Cr.	1. 3.40
43774	—— F. W.	FO (T) (e)	9. 5.40
86381	—— G.	FO	24. 5.41
342432	—— G. H. L.	WO	30. 6.36
83045	—— H.	FL (ASD)	22. 2.41
31162	—— H. A.	FO (E)	12. 7.40
344762	—— H. C.	WO	1. 3.40
103873	—— J.	PO (ASD)	9.10.41
	—— J. F. [8]	—	—
83892	—— J. P.	PO (T) (e)	9. 8.40
79941	—— P. D. [25]	FO (E)	24. 3.41

Personal No.	Name.	Rank.	Seniority.
60919	May, Paul J.	PO	7. 2.41
103874	—— Philip J.	PO (ASD)	9.10.41
23048	—— P. R.	SL	1. 6.40
42016	—— R. D.	FO	18. 3.41
40409	—— R. S.	FL	25. 4.41
82016	—— S. E.	FO (ASD)	15. 1.41
69217	—— W. J.	APO (Tr)	30. 4.41
90047	—— W. M.	SL (A)	1.12.41
77088	—— W. R.	FL (M)	12.12.40
61556	Mayall, H. C.	PO (ASD)	28. 2.41
60734	—— R. G.	FO (M)	28. 1.41
62405	Mayatt, F. A.	PO (ASD)	15. 3.41
73580	Maybaum, A.	FL (ASD)	1.12.41
2458	Maybury, K. C.	ASO (WAAF)	4. 8.41
63070	—— V. C. O.	PO	26. 3.41
42418	Maycock, A. G.	FO	6. 4.41
23422	—— R.	FL (M)	13. 3.40
	—— R. B.	GC	1. 7.32
89262	Maydew, *Rev.* F. T.	SL (Ch)	1. 1.41
25075	Maydwell, W. S. G.	SL	1. 9.40
563343	Mayell, A. R.	WO	1. 4.41
60920	Mayer, E.	PO (ASD)	7. 2.41
83064	—— E. V.	FO (ASD)	5. 7.41
106527	—— G. E.	PO (O)	24. 8.41
86596	—— *Rev.* J. W.	SL (Ch)	21.10.40
105207	—— R. J.	PO (ASD)	29. 8.41
70775	Mayers, A. E.	FO (Met)	26. 8.39
77976	—— H. C.	FO	29.12.40
105539	—— W. H.	PO (ASD)	30. 8.41
79434	Mayes, F. G.	FO (T) (e)	22. 5.40
349528	—— J. W. A.	WO	11.11.39
61249	—— R.	PO	14. 1.41
35006	—— W. R.	Wg. Cr. (T) (e)	1.12.41
351426	Mayfield, E. W.	WO	1. 7.40
	—— *Rev.* J. B.	SL (Ch)	11.12.39
80087	Mayger, C. D.	PO	2. 4.41
100639	Maygothling, G. J.	PO	4. 7.41
	Mayhead, J. [8*a*]	—	—
564933	Mayhew, A. E.	WO	15. 3.41
	—— B. J. W.	WO	1.10.40
333005	—— C.	WO	1. 7.40
79289	—— C. W.	FL (ASD)	1. 3.41
73916	—— James	FO (ASD)	17. 4.41
514513	—— James	WO	1. 4.41
33271	—— J. C.	SL	1. 9.40
74309	—— N.	FL (A)	1.12.41
74336	—— P. F.	FL	26. 9.41
102397	—— P. W.	APO (Tr)	20. 5.41
63404	—— S. D.	PO	10. 4.41
85640	Maylam, J. B.	FO	24. 8.41
84594	Maynard, A. G. M.	FO (ASD)	10. 4.41
35140	—— C.	SL (T) (e)	1. 9.41
67062	—— C. N.	PO	8. 5.41
67131	—— D. D.	PO (ASD)	11. 2.41
77493	—— F. H.	FO (ASD)	5. 2.41
	—— F. H. M. [102]	AVM	1. 6.41
73293	—— Henry	FL (ASD)	1.12.41
90965	—— Henry	FO (A)	3. 9.40
64649	Maynard, Herbert	APO (Tr)	19. 4.41
107823	—— L. M.	APO (T) (s)	3.10.41
72513	—— M. M.	FL	11. 7.41
44196	—— N. M.	FO	21. 7.41
593	Mayne, B. M.	ASO (WAAF)	27. 4.40
46329	—— E.	FO	21. 8.41
64342	—— P. H.	PO (ASD)	18. 2.41
	Mayo, C. F. [8]	—	—
78797	—— C. T. J. [12*a*]	FO (ASD)	1.12.40
6917	—— E. A. V.	WO	1. 3.40
65953	—— E. H.	PO (E)	25. 7.41
62031	—— H.	PO (B)	7. 1.41
90725	—— R. G. E.	FL (B)	24. 8.39
73294	Mayoh, H. H.	FO (ASD) / EO	3. 9.39 / —
104806	Mayor, N. B.	PO (ASD)	15.10.41
68538	Mayoss, W. F.	APO (Tr)	9. 4.41
72048	Mayou, C. R.	FL (M)	23. 9.39
104520	Mays, H. G. B.	PO	9. 8.41
46008	—— R. G. B.	PO (ASD)	27. 8.41
70458	Mayston, E. A.	FL (M)	23. 9.39
89176	Mazdon, J. F.	PO (T) (s)	13.12.40
80011	Mazorati, J. E.	FO (ASD)	16. 2.40
86299	Mazure, I.	FL (M)	8.10.41
	Meaby, A. H. [25]	—	—
64116	Meachem, F. R.	APO (Tr)	5. 3.41
44765	—— H.	FO (ASD)	4. 9.40
104242	—— *Rev.* T.	SL (Ch)	12. 8.41
46573	—— W. G.	APO (T) (e)	16. 8.41
109533	Mead, G. J. de C.	PO (ASD)	27.12.41
33197	—— I. A.	FL	3. 9.40
	—— J.	Wg. Cr. (*ret*)	1. 1.19
102769	—— J. A. R.	PO (ASD)	8.10.41
81743	—— J. F.	FO (ASD)	2. 7.41
83569	—— M. [24*a*]	FO (E)	27. 9.41
26115	—— R. C.	Wg. Cr.	1.12.40
68508	Meade, C. R.	APO (Tr)	3. 4.41
67959	—— D. G. H.	APO (Tr)	7. 4.41
104257	—— E. D.	APO (Tr)	10. 4.41
39240	—— J. A.	SL	1.12.41
75591	—— P. J.	FL (Met)	31.10.39
	—— W.	S (PMNS)	5.11.41
84200	—— W. C. A.	FO (ASD)	12. 5.41
66900	—— W. E.	APO (Tr)	30. 3.41
2263	Meade-King, O. F.	ASO (WAAF)	5. 7.41
61864	Meadley, R. G. S.	FO (M)	18. 2.41
3830	Meadmore, H. V.	ASO (WAAF)	3.11.41
314923	—— J. B.	WO	1.10.40
	Meadowcroft, L. V. [8]	—	—
102104	—— S. D.	PO	20. 7.41
63698	—— W. H.	APO (Tr)	8. 4.41
102417	Meadows, A.	APO (Tr)	30. 5.41
69435	—— A. E.	PO (O)	29. 5.41
89689	—— E. G.	PO (ASD)	27.12.40
46102	—— H. T.	PO (T) (e)	10. 6.41
73295	—— J.	FO (ASD) / EO	7. 9.39 / —
82672	—— J. P.	FO	21. 7.41
112205	—— R. C. E.	APO (T) (s)	9.10.41
42317	—— T. S. F.	FO	20. 2.41
70459	Meads, E. R.	SL	21. 9.41

Personal No.	Name.	Rank.	Seniority.
70810	Meads, J. A.	FL	23. 6.41
35144	Meager, G. G.	SL (T) (e)	1. 9.41
34072	Meagher, P. E.	Wg. Cr.	1. 9.41
44093	Meagor, S. J.	FO (T) (e)	16. 5.41
100852	Meagreen, W. H. T.	APO (Tr)	24. 4.41
114867	Meaken, D.	APO (Tr)	17.11.41
106984	—— L.	APO (T)(a)	19. 9.41
46117	Meaker, C. F.	PO (A)	12. 9.41
102164	Meakin, B. J.	PO (T) (s)	23. 9.41
62786	—— G. K.	PO (ASD)	5. 5.41
33280	—— H. J. W.	FL	23.10.41
61379	Mealing, P. D. S.	PO (ASD)	21. 2.41
	—— R. H. S. [12*a*]	FL (ASD)	31.12.39
110072	Meara, G.	PO (ASD)	24.12.41
	Mearles, E. M.	S (PMNS)	3.10.40
75713	—— V. E.	FO (ASD)	10. 7.40
88218	Mearns, A. K.	FO (O)	20.10.41
74894	—— J. N.	SL (ASD)	1.12.41
3378	—— M. S. S.	ASO (WAAF)	6.10.41
107336	—— W.	APO (Tr)	14. 6.41
84625	Mears, C. H.	FO (A)	11.10.41
21187	—— C. V.	SL (A)	1. 6.40
61903	—— D. D.	FO (D)	28. 2.41
68076	—— D. J.	PO (E)	8. 8.41
111004	—— J. H.	APO (E)	7.11.41
62672	—— K. N.	PO	15. 3.41
69985	—— K. P. G.	FO (M)	13. 6.41
105258	—— L. J.	PO (ASD)	29.10.41
106001	—— W. A. D.	APO (T)(s)	5. 9.41
82892	Measor, C. W.	FO (ASD)	1. 8.41
01205	Measures, A. H.	SL (*ret*)	1. 4.18
64067	—— G. H.	APO (Tr)	1. 2.41
137	—— M. B.	ASO (WAAF)	16.12.38
33198	—— W. E. G.	SL	1.12.41
83978	Mechan, H. R.	PO	19. 8.40
63206	Medcalf, D. M.	PO (ASD)	4. 4.41
68837	—— J. A.	PO (B)	24. 4.41
45666	Medd, G.	PO (T) (e)	2. 8.41
	—— J. A.	FO (B)	3. 9.40
364190	Medhurst, A. C.	WO	1. 3.40
	—— C. E. H. [10]	AVM	1. 6.41
81988	—— H.	FO (ASD)	28. 6.41
	Medlen, W. E. [24*b*]	—	—
64432	—— F. G.	APO (Tr)	7. 2.41
101568	—— H. R. H.	PO	9. 7.41
351179	—— K. F.	WO	30. 9.39
67773	Medwin, F. S. W.	PO (ASD)	30. 5.41
108952	Mee, F. J.	PO	25.10.41
358793	—— G. W.	WO	1. 6.41
69615	—— H. B.	PO (ASD)	27. 8.41
44431	Meech, H. S. H.	FO (T) (e)	14. 3.40
357913	—— J.	WO	1. 1.41
107631	—— L. G.	PO (ASD)	3.12.41
2679	Meek, B.	ASO (WAAF)	25. 8.41
3671	—— E. G.	ASO (WAAF)	27.10.41
3379	—— E. M. G.	ASO (WAAF)	6.10.41
78674	—— F. A.	FO (G)	4. 5.41
66935	—— F. H.	APO (Tr)	3. 4.41
04130	—— K. A.	Wg. Cr.	1.11.38
04131	—— R. E.	FL	1. 1.23
73296	—— R. McD.	FO (ASD)	13. 9.39
76393	Meeke, J. D.	FO (ASD)	25. 9.40
103882	Meekings, W. G. W.	PO (ASD)	9.10.41
102790	Meekison, D. M.	SL (M)	9. 5.41
85194	Meeson, L.	FO (ASD)	18. 9.41
110074	—— R. H.	PO (ASD)	24.12.41
334916	Megginson, R.	WO	15. 5.40
84708	—— R. R.	FO	26. 8.41
46662	Meggison, F.	PO	17. 9.41
105034	Meggitt, H. D.	APO (Tr)	14. 5.41
62764	—— S. J.	PO (ASD)	22. 3.41
45359	—— T. R.	PO	19. 2.41
	Megnin, F. S. [10]	—	—
83796	Megson, F. L.	FO (ASD)	24.12.40
78358	Meguer, J.	FO (ASD)	8. 4.41
	Mehar Singh	FO (IAF)	—
40634	Meharey, R. A. D.	FL	29. 6.41
39941	Meharg, B. G.	SL	1.12.41
	Mehegan, E.	S (PMNS)	18. 9.40
13111	Mehigan, J. F.	FL	1. 8.40
41859	Meigh, A. C.	FL	21.10.41
41193	Meikle, J. J.	FL	3. 9.41
	—— N.	SS (PMNS)	2. 8.39
85700	Meiklereid, B. C.	FO (G)	23.10.41
75741	Mein, L. C.	SL (ASD)	1. 7.41
78620	Meinertzhagen, D.	FO (ASD)	19. 4.41
41351	Melanson, P. H.	FL	6. 6.41
61756	Melbourne, R. W. L.	APO (Tr)	4. 3.41
67336	Meldon, J. S.	APO (Tr)	5. 3.41
104211	Meldrum, D. H.	FO (M)	1. 8.41
2680	—— J.	ASO (WAAF)	18. 8.41
155	Melhuish, A. H.	FLO (WAAF)	29. 4.41
102506	—— J. N.	APO (Tr)	15. 7.41
82835	—— R. J. H.	FO (ASD)	25. 7.41
	Mellanby, *Sir* E.	—	—
62879	—— K.	APO (Tr)	11. 3.41
520249	—— W. R.	WO	1. 8.40
106905	Melland, F. N. S.	PO (ASD)	19.11.41
	Mellersh, F. J. W.	GC	1. 3.40
105145	—— F. R. L.	PO	3. 9.41
65012	—— R. P. C.	PO (ASD)	25. 4.41
106002	Mellersh-Jackson, E.	APO (T) (e)	5. 9.41
108733	Melliss, E. N. A.	PO (ASD)	10.12.41
105540	Mellon, H. J.	PO (ASD)	30.10.41
	—— P. F.	—	—
43882	Mellor, A.	FO (T) (s)	9. 5.40
86666	—— A. A.	FO	12.10.41
67457	—— A. R.	APO (Tr)	9. 4.41
103883	—— E. W. B.	PO (ASD)	9.10.41
86030	—— F.	PO (T) (e)	20. 9.40
69630	—— H.	PO (ASD)	27. 8.41
81181	—— J. E.	FO (ASD)	24. 6.41
73297	—— J. F.	FO (ASD)	8. 9.39
37018	—— K. J.	Wg. Cr.	1.12.41
73467	—— W.	FO (ASD)	25. 7.40
42515	—— W. G.	FO	31. 1.41
82464	Melluish, N. L.	FO (ASD)	23. 7.41
84125	—— W. D.	FO (ASD)	7. 6.41
76061	Melrose, A.	FO (ASD)	13.11.40

Personal No.	Name.	Rank.	Seniority
330287	Melrose, G. T. [16]	WO	1. 4.41
106976	—— J. F. C.	PO	20. 8.41
86217	Melsom, R. S.	FO (ASD)	14.10.41
74681	Melvill, J. C.	FL	3.10.41
67112	Melville, A. C.	APO	30. 5.41
84528	—— A. S.	FO (ASD)	30. 8.41
72342	—— N. R. [4]	SL (E)	1. 9.41
	—— R. H.	—	—
83570	—— R. L.	FO (E)	27. 9.41
79102	—— W. G.	FO (ASD)	17. 3.41
89365	Melville-Jackson, A. A.	FO	24.11.41
80842	—— G. H.	FO	22. 6.41
78836	Melvin, E. W.	FL (M)	23. 4.41
33170	—— J. D.	Wg. Cr.	1.12.41
105350	Memory, A. R.	PO (A)	24.10.41
62689	Menary, J. H.	PO	23. 3.41
33272	Menaul, S. W. B.	SL	1. 9.41
362097	Mendham, H. A.	WO	1. 4.39
84377	Mendelssohn, B.	FO (ASD)	5. 8.41
76284	Mendelsohn, T. V.	FL (M)	15.11.40
81047	Menelaws, J. R. D.	PO	11. 6.41
64369	Menhams, J. A.	PO (ASD)	15. 4.41
3120	Menhinick, P. M.	ASO (WAAF)	13.10.41
87095	Menier, M. A.	FO (T) (S)	3.10.40
43576	Menness, L. J.	FO (T) (e)	14. 3.40
3002	Menzies, A.	ASO (WAAF)	15. 9.41
86122	—— A. C. G. [12*a*]	SL (ASD)	1. 5.41
24177	—— D.	FL (RAFO)	1. 4.33
108868	—— J. W.	PO	30. 9.41
	—— R.	GC (T) (S)	1. 6.41
63229	—— W.	PO (ASD)	25. 4.41
109836	—— W. R.	APO (Tr)	3.10.41
87962	Mepham, C.	PO (ASD)	16.10.40
75829	—— C. C.	FL (A)	1.12.41
67115	Mercer, A. K.	APO (T) (S)	16. 5.41
42625	—— B. R.	FO	2. 3.41
74936	—— C. V.	SL (ASD)	1.12.41
72317	—— E. D. W.	FL (E)	1. 6.41
3930	—— E. M.	ASO (WAAF)	10.11.41
104660	—— E. T. F.	APO (T) (S)	22. 8.41
105541	—— G. M.	PO (ASD)	30.10.41
34243	—— James	SL	1.12.40
83571	—— Jack	FO (E)	27. 9.41
1221	—— J. C.	ASO (WAAF)	21. 9.40
42626	—— J. H. D.	FO	18. 2.41
109796	—— J. L.	APO (Tr)	25. 8.41
88506	—— L.	FO (N)	15. 6.40
66828	—— N. S.	APO (Tr)	19. 3.41
80859	—— S. A.	FO (ASD)	1. 2.41
	—— W. [25*d*]	—	—
04249	—— W. K.	Wg. Cr.	1. 1.37
74881	Mercer-Smith, V.	SL (ASD)	1.12.41
1564	Merchant, E.	ASO (WAAF)	29. 1.41
107015	—— G. E.	APO (Tr)	29. 7.41
108856	—— H. J.	PO	13. 8.41
76436	—— J. G.	FO (B)	14.12.40
105302	—— L. J.	PO (E)	7.11.41
11290	Merchant, W. T.	WO	1. 6.41
86168	Merckel, H. W.	PO (ASD)	4.10.40
515606	Mercy, E.	WO	1. 7.41
103064	Meredith, A.	PO (T) (S)	5.11.41
09075	—— Alfred C.	FL (ASD)	19. 9.40
88257	—— Arthur C.	PO (B)	18. 2.41
46737	—— C. H. A. R.	PO (ASD)	10.12.41
80019	—— C. W.	AC	21. 3.40
60976	—— D. E.	FO (M)	7. 2.41
78307	—— D. F.	FO (ASD)	23. 1.41
73647	—— D. W.	SL (ASD)	1.12.41
62651	—— G. D.	PO	12. 3.41
87782	—— G. E.	FO (ASD)	25.10.41
88089	—— G. T.	PO (ASD)	1.11.40
45905	—— G. V.	PO (T)(e)	6. 5.41
73538	—— H.	FL ASD)	11. 1.41
60873	—— H. A.	FL (ASD)	15. 8.41
108422	—— L. R.	PO (ASD)	10.12.41
	—— V. E.	S (PMNS)	1. 4.41
563200	—— W. C.	WO	1. 4.41
88492	Meredith-Brown, R.	PO (B)	15.11.40
	Merer, J. W. F.	GC	1.12.40
102445	Merifield, G. H.	APO (Tr)	13. 6.41
74337	—— J. R. H.	FL	26. 9.41
75587	Merker, W. O.	FL (D)	25.10.40
102494	Merkins, H.	APO (Tr)	4. 7.41
29097	Mermagen, H. W.	Wg. Cr.	1.12.40
110073	Merrall, J.	PO (ASD)	24.12.41
1554	Merrett, E. M.	ASO (WAAF)	22. 1.41
104441	—— J. C.	PO (O)	19. 8.41
103884	—— J. W.	PO (ASD)	9.10.41
83256	Merrick, C.	PO	21. 7.40
79278	—— S. D.	FO (ASD)	14. 5.41
73006	Merrifield, G. M.	FL	10. 9.41
506583	Merrikin, C. E.	WO	1. 1.41
65454	Merriles, A. G.	FO (D)	22. 4.41
46077	Merrill, E.	PO (E)	8. 9.41
66915	—— G. E.	APO (Tr)	1. 4.41
85701	Merriman, G. A.	FO (G)	23.10.41
68263	Merrin, F. W.	PO (ASD)	16. 6.41
86681	Merrington, N. B.	FO	19.10 41
22146	Merritt, A. F.	SL	3. 9.41
108955	—— A. G.	PO	1.11.41
361793	—— H. C.	WO	1. 1.41
36079	—— K. A.	Wg. Cr. (T) (a)	1.12.41
86648	—— P. S.	PO	29. 4.40
401495	Merron, G. D.	WO	1. 2.39
107647	Merry, J. P.	PO (ASD)	3.12.41
	—— M. H. [16]	SL (CC)	1. 6.40
	Merrylees, L. F.	—	—
108488	Merryman, W. J. C.	PO (ASD)	10.12.41
	Merryweather, G. W.	—	—
39100	Mertens, J. A. F.	FL	21. 8.40
107204	Mertling-Blake, L.	APO (E)	26 7 41
16200	Merton, W. H.	Wg. Cr.	1. 3.40
78585	Merttens, R. R.	FO (ASD)	26. 3.41
89382	Mervyn-Smith, N. A.	PO	6.12.40
370458	Message, A.	WO	1. 1.41
26207	Messenger, A. D.	Wg. Cr.	1. 3.41
109241	—— A. S.	PO (ASD)	17.12.41

Personal No.	Name.	Rank.	Seniority.
1715	Messenger, P. E.	ASO (WAAF)	15. 3.41
69057	—— P. T.	APO (Tr)	17. 3.41
90863	—— S. W.	FO (B)	3. 9.40
64068	—— W. A.	APO (Tr)	1. 2.41
85610	Messent, A. D.	FL (M)	17. 9.41
81845	Messer, H. G.	FO (ASD)	1. 7.41
	—— M. C.	S (*ret*) (PMNS)	1. 1.23
40057	Messervy, N. H. E.	SL	1.12.41
28050	Messiter, D. A.	FL	3. 9.39
28001	—— H. L.	Wg. Cr.	1. 9.40
27181	—— R. M.	SL	3. 9.41
80059	Messitertooze, C. R.	PO (ASD)	4. 9.40
33297	Meston, P.	FL	1.12.41
78148	Metcalf, C.	FO (B)	15. 2.41
68547	—— C. E.	APO (Tr)	10. 4.41
89151	—— E. C.	PO (ASD)	7.12.40
31064	—— F. G.	SL (E)	1. 6.40
86467	—— H.	FO (ASD)	1. 7.41
514319	Metcalfe, A.	WO	1. 9.41
67621	—— A. H.	PO	11. 5.41
67822	—— A. J.	APO (Tr)	1. 2.41
81497	—— C. J.	FO (ASD)	3. 7.41
86832	—— E. D.	FO (ASD)	10.10.41
41046	—— E. M.	FL	3. 9.41
79956	—— F.	FO	2. 6.41
88559	—— J.	PO (ASD)	29.11.40
63145	—— L. W.	PO	5. 6.41
74537	—— M. L. D. [10*a*]	FL (T) (S)	16. 8.41
1150	—— R.	ASO (WAAF)	7. 9.40
11174	—— R. F. C.	FL (A) SL (ASD)	1. 1.24 1. 9.39
89737	—— S. M.	PO (ASD)	28.10.40
74992	—— W. J.	SL (ASD)	1.12.41
3659	Meter, A. M.	ASO (WAAF)	20.10.41
41445	Metford, C. J. S.	FL	3. 9.41
542	Metherell, L. E.	ASO (WAAF)	26. 3.40
64956	Methley, J. W.	PO (T) (S)	26. 8.41
100183	Methuen, C. L.	PO (ASD)	30. 8.41
72363	Methven, J. B.	FL (M)	23. 9.39
67072	—— W. R.	PO	15. 5.41
	Mettam, H. A.	—	—
86773	Mewburn, G.	FO (ASD)	8. 4.41
102046	Mewhirter, J. C.	FO (N)	1. 8.41
46488	—— V. J. H.	APO (T) (e)	29. 7.41
40004	Meyer, B. G.	SL	1.12.41
1279	—— G. E. M. [1020]	—	—
110075	—— H. R.	PO (ASD)	24.12.41
73983	—— J. V.	FO (Met)	22.11.40
44487	—— K. H.	FO (G)	7. 7.41
88979	—— L. W.	PO (T) (S)	8.12.40
100613	—— R. H. R.	PO	3. 7.41
64117	—— R. J. O.	APO (Tr)	5. 3.41
80012	Meyers, G. J.	FO (ASD)	21. 3.40
10126	Meynell, E.	SL (E)	1. 7.29
33141	—— E. L. F.	Wg. Cr.	1.12.41
65644	—— L. W.	PO (ASD)	2. 5.41
	—— R. [17]	—	—
77887	Meyrick, P. S.	FL (M)	27. 2.41
108842	Miall, G. C.	PO	2.10.41
65117	—— K. D.	APO (Tr)	1. 2.41
66744	—— W. C.	APO (Tr)	28. 2.41
65868	Michael, B. F.	APO (Tr)	28. 4.41
85942	—— D. R. A.	FO	6.10.41
78034	—— E. S.	FO (ASD)	15. 3.41
347971	—— G. I.	WO	1. 2.41
103885	—— H. L. V.	PO (ASD)	9.10.41
65118	Michaelis	APO (Tr)	1. 2.41
86548	Michaelson, D. E.	FO (ASD)	14.10.41
74538	—— R. C.	SL (ASD)	18. 7.41
86798	Michel, A.	PO (ASD)	3. 9.40
45585	Micheile, C. J.	FO (E)	15. 5.41
33008	Michell, D.	Wg. Cr.	1. 6.41
01206	—— H. A.	SL	1. 1.19
39552	—— J. P.	FL	3. 9.41
105542	—— R. C.	PO (ASD)	30 10.41
80082	—— R. R.	PO	5. 3.41
79446	Michelmore, E.	FO (ASD)	26.10.40
70462	—— H. B. G.	SL	1. 9.41
60310	Michelson, W.	FO	29.11.41
78731	Michie, J. B.	FO	1. 4.41
24150	—— W. D. J.	Wg. Cr.	1. 9.40
46613	Mickels, G. T.	APO (T) (e)	5. 8.41
74721	Micklethwait, J. R.	FL	18. 9.41
66837	Middle	APO (Tr)	20. 3.41
60964	Middleditch, J. H.	PO (ASD)	17. 2.41
114863	Middlemas, R. W.	APO (Tr)	5.11.41
107428	Middlesbrough, I. L.	PO (ASD)	26.11.41
	Middlesmis, J. B. C.	S (PMNS)	1. 4.41
78251	Middleton, A. G.	FO (O)	10. 3.41
1042	—— A. R.	ASO (WAAF)	17. 8.40
88805	—— Basil L. [15]	PO (ASD)	5.12.40
66938	—— Bernard L.	APO (Tr)	3. 4.41
79441	—— C. [8*a*]	FO (ASD)	24.11.40
2240	—— C. D. [1020]	—	—
	—— C. J.	S (PMNS)	1. 4.41
	—— C. M. [17]	PO	—
	—— D. B.	S (PMNS)	18. 7.41
515466	—— D. W.	WO	1. 7.41
63645	—— E.	APO (Tr)	5. 4.41
330529	—— E. C.	WO	1. 3.41
40735	—— F. D.	FL	3. 9.41
19057	—— G. D.	SL	1. 3.41
81508	—— Harry	FO (ASD)	6. 4.41
157541	—— H. A. R.	WO	1. 2.40
28134	—— H. de M.	FO (RAFO) FL (ASD)	28. 2.31 1. 9.39
110047	—— H. R.	PO (ASD)	24.12.41
82729	—— L. F.	FO (O)	28. 7.41
	—— L. M.	PO (*ret*)	23. 7.32
67485	—— L. R.	APO (Tr)	21. 4.41
101261	—— L. S.	PO (ASD)	11. 9.41
62328	—— P. F.	PO	9. 3.41
44124	—— R.	FO	2. 5.41
90371	—— S. A.	SL	1.12.41
64827	—— W. F.	APO (A)	20. 4.41
43776	—— W. Robert	FO (T) (e)	9. 5.40
86867	—— W. Rufus	FO (ASD)	11.10.41
75277	Middleton-Stewart, J. C. H. W.	SL (ASD)	1.12.41

Personal No.	Name.	Rank.	Seniority.
62571	Midgley, A.	APO (Tr)	21. 3.41
63207	—— A. R.	PO (ASD)	4. 4.41
60328	—— D. A. E.	PO (O)	17.11.40
105259	—— T.	PO (ASD)	29.10.41
82787	Midgley-Carver, A.	FO (ASD)	3. 7.41
81137	Midmer, K. R.	FO (T) (e)	25.11.41
44868	Midwinter, C.	PO	6.11.40
77536	—— J. V.	PO (G)	19. 4.40
68676	Midwinter Jones, C.	FO (M)	3. 6.41
2790	Miers, E. A. P.	ASO (WAAF)	25. 8.41
39444	—— G. P.	SL	1.12.41
344116	Mighall, C. M.	WO	15. 5.40
249701	Miglienni, G. G. H.	WO	1. 9.41
73648	Milbank, G. A.	FL (ASD)	1. 5.40
2008	—— Q. V. L.	ASO (WAAF)	2. 6.41
90535	Milbanke, *Sir* J. C. P.	SL (B)	1. 9.41
2019	Milbarn, A. M.	ASO (WAAF)	19. 5.41
46056	Milborn, W. F.	PO (T) (e)	6. 9.41
85831	Milburn, C. W.	PO (T) (e)	13. 9.40
3003	—— G.	ASO (WAAF)	15. 9.41
42616	—— J. M.	FO	1. 2.41
63070	—— R. B.	PO	20. 3.41
102900	Milburne, C. E. A.	APO (Tr)	14. 6.41
81779	Mildner, R. C.	FO (T) (e)	12. 1.42
77678	Mileham, D. E.	FO	1. 2.41
359286	Miles, A. E.	WO	1. 6.40
44849	—— B. H.	PO (A)	18. 1.41
01207	—— C. C.	Wg.Cr. (*ret*)	1. 7.24
40005	—— Cyril G.	FL	24.12.40
348519	—— Charles G.	WO	1. 8.40
77231	—— D. B. G.	FO (T) (e)	14. 1.41
45351	—— D. W. K.	PO	19. 2.41
44577	—— E. T. N.	FO (T) (e)	16. 5.41
60022	—— E. W.	FO (M)	27.12.40
347184	—— F. J.	WO	1. 3.40
75047	—— G. H. M.	FL (T) (e)	9. 8.41
86031	—— H.	FO (T) (e)	20. 9.41
91072	—— H. C. W.	FO (ASD)	12.11.40
102938	—— H. G.	APO (Tr)	14. 7.41
2894	—— H. L.	ASO (WAAF)	8. 9.41
32202	—— H. S.	FL (ASD)	1.12.41
62838	—— H. W. J.	APO (Tr)	1. 2.41
	—— M. K.	FO (Met)	30. 9.40
112012	—— P. O.	PO	19.11.41
43107	—— R. A.	FO	11. 4.41
82345	—— R. E.	FO (T) (e)	12. 1.42
3896	—— V. J.	ASO (WAAF)	10.11.41
706	—— W. L.	ASO (WAAF)	17. 6.40
63361	Miles-Taylor, E. S.	APO (E)	28. 3.41
	Miley, A. J.	GC	1. 1.31
68411	—— R. H.	APO (Tr)	18. 3.41
103586	Milford, H. J.	PO (O)	9. 8.41
513976	Milham, H. G.	WO	1. 8.41
61997	Mill, B. B.	PO	9. 3.41
1756	—— B. M.	ASO (WAAF)	28. 3.41
35080	—— M. F. G.	SL (T) (e)	1. 6.41
75799	Millais, R. R.	FL (ASD)	15.12.40
88669	Millar, A. C. M.	FO	7.11.41
100143	—— A. H.	PO (ASD)	27. 8.41
88865	Millar, A. P.	PO	14.11.40
113723	—— B.	APO (Tr)	18.10.41
103886	—— D. G. M.	PO (ASD)	9.10.41
	—— E. L.	SL (*ret*)	1. 4.18
42627	—— F. G.	FO	2. 3.41
65645	—— H. B.	PO (ASD)	2. 5.41
107460	—— I. B.	FL (M)	19. 9.41
78879	—— I. R.	FO (B)	1. 2.41
62750	—— J.	PO (ASD)	21. 3.41
41446	—— J. Alexander	FL	3. 9.41
103887	—— John A.	PO (ASD)	9.10.41
37019	—— J. C.	Wg. Cr.	1.12.41
65258	—— J. F.	APO (Tr)	24. 4.41
1032	—— M. E. J.	ASO (WAAF)	17. 8.40
	—— M. J. S.	S (PMNS)	1. 4.41
110779	—— S. C.	APO (Tr)	4.10.41
104993	—— S. P.	FO (M)	22. 8.41
61573	—— T.	PO (ASD)	1. 3.41
75585	—— T. D. H.	FL (D)	23.10.40
64069	—— T. J.	APO (Tr)	1. 2.41
44046	Millard, A. G.	FO (A)	1. 5.41
86097	—— D. W.	PO (T) (e)	27. 9.40
100428	—— G. E.	APO (Tr)	29. 5.41
83999	—— J. G.	FO	18. 8.41
77494	—— V.	FO (ASD)	5. 2.41
	—— W. A.	—	—
355066	—— W. C.	WO	1. 4.40
107205	Millatt, F. J.	APO (E)	26. 9.41
68192	Millbank, R E.	PO	8. 6.41
73299	Millbourn C. R.	FO (ASD)	26. 8.39
81287	—— J. R. [10]	FO (ASD)	12. 4.41
04134	Millen, W. J.	Wg. Cr.	1. 1.39
31163	Miller, Alan	SL (E)	1. 9.41
75048	—— Albert	FL (ASD)	1. 4.41
105303	—— Alfred	PO (E)	7.11.41
62886	—— A. A.	APO (Tr)	24. 3.41
108542	—— Alfred A.	APO (T) (s)	14.11.41
61679	—— A. A. L.	APO (Tr)	1. 2.41
	—— A. B.	S (PMNS)	6. 2.41
43137	—— A. Dennis	FO	1. 4.41
60049	—— A. Daniel	FO (D)	7. 1.41
43585	—— A. E.	FO (T) (e)	14. 3.40
90088	—— A. G.	SL	1. 9.40
69623	—— A. H.	PO (ASD)	27. 8.41
2594	—— A. I.	ASO (WAAF)	11. 8.41
	—— A. J. [25*d*]	—	—
2834	—— A. J. Y.	ASO (WAAF)	1. 9.41
101379	—— A. L.	APO (Tr)	12. 6.41
34127	—— A. P.	FL (RAFO)	1. 1.35
68353	—— A. T.	APO (Tr)	14. 2.41
108734	—— A. V.	PO (ASD)	10.12.41
89103	—— A. W.	FO (ASD)	18.10.41
33171	—— A. W. D.	Wg. Cr.	1.12.41
89562	—— B.	PO (E)	21. 3.41
37977	—— B. A.	SL	1.12.41
2092	—— B. E. S.	ASO (WAAF)	14. 6.41
79942	—— B. H.	FO (E)	1. 2.41
102818	—— C.	APO (Tr)	12. 3.41
67899	—— C. C.	APO (Tr)	24. 3.41
33327	—— C. H.	PO (T) (e)	12. 8.40
105304	—— C. J. N.	PO (E)	7.11.41
72437	—— C. M.	FL	20. 4.41

Personal No	Name.	Rank.	Seniority
69986	Miller, C. M	FO (M)	13. 6.41
36270	—— C. W.	FO	13. 3.41
	—— C. W. A. [25e]	—	—
101059	—— C. W. C.	PO	29. 6.41
84626	—— D. McF.	PO (A)	11.10.40
2742	—— D. P.	ASO (WAAF)	25. 8.41
37684	—— D. R.	FL	3. 9.40
1014	—— E. C. G.	ASO (WAAF)	10. 8.40
79943	—— E. E.	FO (E)	24. 7.41
101696	—— E. G.	PO (ASD)	18. 9.41
81087	—— E. V. P.	FO (ASD)	15. 4.40
63799	—— E. W.	PO	12. 2.41
13175	—— F.	FO (*ret*)	1.10.19
63358	—— F. C.	PO (E)	13. 6.41
44716	—— F. L. S.	FO (B)	12. 9.41
44936	—— F. R.	FO (T) (e)	30.10.40
88310	—— G. A.	FO (ASD)	22.11.41
2083	—— G. E.	ASO (WAAF)	16. 6.41
67799	—— G. F.	PO (ASD)	27. 6.41
2084	—— G. H.	ASO (WAAF)	30. 6.41
108336	—— G. H.	APO (Tr)	5. 9.41
370111	—— G. I.	WO	1. 2.41
3004	—— G. J.	ASO (WAAF)	15. 9.41
83744	—— G. McN.	FO (B)	13. 7.41
68955	—— G. R.	PO (ASD)	9. 8.41
46099	—— G. T.	FO (T) (a)	10. 3.41
80013	—— H. A. M.	FL (ASD)	21. 3.40
64584	—— H. H. F.	APO (Tr)	16. 4.41
43041	—— H. H. J.	FO	13. 7.41
64606	—— H. L.	APO (Tr)	18. 4.41
70464	—— H. N.	SL (T) (a)	1. 12.41
	—— H. T. W. W. [25]	—	—
102965	—— I. E.	PO	12. 5.41
47276	—— I. S.	PO	13.10.41
32606	—— J. C. K.	APO (Tr)	24. 3.41
32015	—— J. D.	Wg. Cr.	1. 3.41
1998	—— J. G. E. F. [1020]	—	—
89251	—— J. H.	PO (A)	25. 1.41
3457	—— J. M.	ASO (WAAF)	13.10.41
103888	—— J. R.	PO (ASD)	9.10.41
31455	—— John S.	FL (E)	1.12.41
106284	—— James S.	PO (E)	28.11.41
40478	—— K. MacI.	FL	23. 8.41
78476	—— Lawrence	FO (ASD)	15.11.40
40411	—— Leonard	FL	28. 5.41
83376	—— L. A.	PO	2. 8.40
83893	—— L. F.	FO (ASD)	9. 8.41
3005	—— M. A.	ASO (WAAF)	15. 9.41
85491	—— M. B.	FO (E)	25.11.41
2054	—— M. H.	ASO (WAAF)	31. 5.41
75697	—— M. J.	PO (G)	17.12.39
60957	—— M. L.	PO (ASD)	8. 2.41
133073	—— N. B.	WO	30. 6.35
79279	—— N. J. [15]	FO (ASD)	27.11.40
86425	—— N. S.	FO (O)	8. .41
67865	—— O. E.	APO (Tr)	14. 3.41
2473	—— O. J.	ASO (WAAF)	4. 8.41
106619	—— P. G.	PO (ASD)	12.11.41
36143	Miller, R.	SL	1. 9.41
	—— R. B. F.	S (PMNS)	31. 3.37
100733	—— R. F.	PO (ASD)	30. 8.41
335785	—— R. G.	WO	1. 8.38
81349	—— R. J.	FO	25. 4.41
60131	—— R. K.	PO	22.12.40
87460	—— R. S.	FO	27.10.41
85680	—— R. W.	FO	29. 9.41
78412	—— S.	FO (E)	13. 5.41
103889	—— S. C.	PO (ASD)	9.10.41
105101	—— S. E.	APO (Tr)	29. 7.41
81016	—— S. H.	FO	26. 5.41
	—— T. C.	GC (A)	1. 3.40
113695	—— T. C. F.	APO (Tr)	11.11.41
107060	—— T. G.	APO (Tr)	25. 6.41
108577	—— T. W. L.	PO (ASD)	10.12.41
70465	—— Wilfred	FL	3. 9.40
77048	—— William	SL (ASD)	1.12.41
64828	—— Walton	APO (A)	20. 4.41
	—— W. D. [25c]	—	—
14188	—— W. Duff	SL (M)	1. 6.41
100734	—— W. F.	PO (ASD)	30. 8.41
	—— W. G. C. [6]	—	—
87521	—— W. M.	FO (ASD)	22.10.41
103605	—— W. R.	PO (ASD)	9. 8.41
73820	Millett, C. B.	FO (T) (a)	4.11.39
45631	—— E. C.	PO (ASD)	16. 5.41
85694	—— L. W.	FO (O)	8. 9.41
	—— W. [24a]	GC (*ret*) (E)	1. 1.37
3184	Millhouse, P. W.	ASO (WAAF)	22. 9.41
3243	—— R. D.	ASO (WAAF)	29. 9.41
81582	Millichamp, G. C.	FO (A)	12. 8.41
355255	Millidene, F.	WO	1. 9.41
63332	Millidge, S. R.	APO (Tr)	2. 4.41
40553	Milligan, D. N.	FL	6. 6.41
37435	—— F. M.	SL	1. 9.41
69846	—— J. M.	APO (Tr)	8. 5.41
72076	—— W.	SL (M)	27. 2.41
72223	Milling, E. M.	FL (E)	1. 3.41
77816	—— H. B.	FL (ASD)	25. 9.40
103890	Millington, A.	PO (ASD)	9.10.41
101759	—— A. A.	PO (ASD)	25. 9.41
327123	—— A. O.	WO	1.10.40
62929	—— E. C.	APO (Tr)	27. 3.41
25124	—— E. G. L.	FL	31.10.40
63646	—— E. H.	APO (Tr)	5. 4.41
85979	—— G.	FO (ASD)	1. 7.41
44405	—— J. H. V.	FO	7. 8.41
60221	—— N. F.	PO (ASD)	17. 1.41
87547	—— R. H.	FO (ASD)	22. 6.41
44250	—— R. J.	FO (ASD)	12. 7.41
590005	—— R. V.	WO	1.10.40
80649	Millis, C. H. G. [13]	FL (ASD)	15. 3.41
100771	Millman, J. G.	PO (ASD)	4. 9.41
750	Milln, E. B.	ASO (WAAF)	22. 6.40
85081	Millott, N.	FO (T) (S)	23. 8.41
31343	Mills, Anthony	FL (E)	1. 9.41
	—— Albert	PO (ASD)	4.11.39
350182	—— Alexander	WO	1. 6.40
34097	—— A. C.	SL	1. 9.41
74724	—— A. C. L.	FL	18. 9.41

Personal No.	Name.	Rank.	Seniority.
87676	Mills, Arthur E.	FO	26. 8.41
	—— Albert E.	WO	1. 4.31
	—— A. K.	Hon. Wg. Cr. (ASD*)	27. 7.41
86186	—— A. S. H.	PO (ASD)	5.10.40
82451	—— B. N.	FO (ASD)	22. 4.41
44015	—— C. F.	FO (T) (S)	30. 5.41
60222	—— D. F. L.	PO (ASD)	17. 1.41
87882	—— D. H.	FO (ASD)	8.11.41
100012	—— *Rev.* D. J. A.	SL (Ch)	18. 3.41
105158	—— D. R.	PO (G)	12. 9.41
70466	—— D. R. P.	FL (ASD)	13. 4.41
109886	—— F.	APO (Tr)	23. 9.41
16305	—— F. Cecil	WO	1. 7.41
67245	—— F. Charles	PO (ASD)	3. 6.41
66702	—— F. D.	APO (Tr)	1. 2.41
105351	—— F. D. F.	PO (A)	24.10.41
	—— F. G.	FL (T) (e)	1. 4.41
72488	—— F. J.	FL (E)	1. 6.41
72311	—— F. L.	FL (E)	1. 3.41
101183	—— F. W.	PO (ASD)	11. 9.41
33091	—— G. A.	Wg. Cr.	1. 9.41
	—— G. C. [19*a*]	—	—
44506	—— G. D.	FO (T) (e)	1. 4.41
	—— G. H.	GC	1. 6.41
85159	—— G. K.	FO (ASD)	10. 9.41
90542	—— Harold	SL (B)	1.12.41
84372	—— Herbert	FO (ASD)	24. 7.41
83021	—— Harry J.	FO (ASD)	30. 5.41
65789	—— Henry J.	APO (Tr)	3. 4.41
88290	—— Harry S.	FO (ASD)	15.11.41
107132	—— Harold S.	PO (ASD)	29.11.41
43016	—— J.	FO (G)	17. 1.41
101414	—— J. C.	PO (E)	19. 9.41
74372	—— J. E.	PO (ASD)	26. 9.39
46487	—— J. H.	APO (T) (e)	12. 8.41
64890	—— J. Percival	PO	24. 4.41
90745	—— J. Preston	FO (ASD)	3. 9.40
110046	—— J. Peter	PO (ASD)	24.12.41
335618	—— J. W.	WO	1.11.40
	—— K. C.	S (PMNS)	1. 4.41
105260	—— K. G. L.	PO (ASD)	29.10.41
79190	—— L. A. J.	FO (G)	15. 5.41
68486	—— L. H.	APO (Tr)	30. 3.41
103290	—— N.	PO (E)	7.11.41
05142	—— R. L.	Wg. Cr.	1.12.40
364193	—— R. O.	WO	1. 1.41
	—— R. P.	AVM (*ret*) AVM (CC)	1. 7.33 1.12.41
36067	—— R. S.	SL	1.12.40
61516	—— R. W. C.	PO (T) (e)	9. 5.41
21351	—— S. E. D.	FL (A)	1. 4.41
218926	—— S. F.	WO	1. 4.41
103891	—— Stanley F.	PO (ASD)	9.10.41
80591	—— T. C.	FO (T) (e)	24.11.41
100144	—— T. W. H.	PO (ASD)	27. 8.41
87198	—— W. H.	FO (ASD)	21. 7.41
105543	—— W. J. C.	PO (ASD)	30.10.41
91022	—— W. J. S.	FO (T) (a)	3. 9.40

Personal No.	Name.	Rank.	Seniority.
35359	Mills, W. L.	FO (T) (e)	12. 6.39
67209	—— W. M.	PO (ASD)	23. 5.41
65120	—— W. S.	APO (Tr)	1. 2.41
63420	Millson, A. E.	PO	3. 4.41
41861	—— A. W.	FL	21.10.41
343869	—— C. H.	WO	1. 6.40
68949	—— R. H.	PO (ASD)	9. 8.41
88813	—— V.	PO (ASD)	22.11.40
509613	Millward, A.	WO	1. 1.41
79765	—— C. J.	FO (ASD)	11. 9.40
37201	—— R. A.	FL	16.11.39
103235	—— W.	PO (ASD)	8.10.41
35108	Millyard, H. L.	SL (T) (e)	1. 6.41
106224	Milmine, D.	PO	6. 9.41
77541	Miln, C. J.	FL (ASD)	3. 9.40
	Milne, A. [24]	—	—
104701	—— A.	PO (ASD)	22. 8.41
	—— A. E. [21]	—	—
7200	—— A. F.	WO	1. 5.41
105164	—— A. G.	PO (G)	1. 6.41
101399	—— A. J. B.	APO (Tr)	4. 7.41
33273	—— C. D.	FL	3. 9.40
80070	—— D.	PO	9.11.40
101697	—— D. M.	PO (ASD)	18. 9.41
111703	—— E. F. W.	PO	25. 9.41
	—— F. M. [8*a*]	—	—
6784	—— F. R.	FO (ASD)	5. 7.41
65184	—— G.	APO (Tr)	10. 3.41
100847	—— G. J.	APO (Tr)	17. 4.41
100554	—— G. K. T.	PO	23. 4.41
23283	—— H. C. de B. [6*a*]	FL (M)	10. 3.37
103892	—— J.	PO (ASD)	9.10.41
42758	—— J. A.	FO	21. 5.41
23320	—— J. D.	SL (M)	1.12.41
81498	—— J. K.	FO (ASD)	4. 4.41
61906	—— *Rev.* J. M.	SL (Ch)	21. 1.41
90969	—— J. R.	Wg. Cr. (B)	1. 9.41
1578	—— K. D.	ASO (WAAF)	25. 1.41
3244	—— L. M. I.	ASO (WAAF)	29. 9.41
808	—— M. I.	ASO (WAAF)	6. 7.40
2743	—— M. M. B.	ASO (WAAF)	25. 8.41
41606	—— R. F.	FL	3. 9.41
40129	—— R. M.	FL	12. 1.41
62068	—— R. M. M.	PO (ASD)	7. 3.41
39106	—— T. K.	FL	3. 9.40
104495	—— W.	PO	9. 8.41
69873	—— W. A.	APO (Tr)	12. 5.41
86668	—— W. G. T.	PO	12.10.40
101698	Milne-Henderson, A. R.	PO (ASD)	18. 9.41
60710	Milner, D.	PO (E)	18. 4.41
78413	—— E. J.	FO (E)	13. 5.41
72892	—— George	FL (ASD)	6. 4.40
75877	—— Geoffrey	SL (ASD	1.12.41
31403	—— G. G.	FL (E)	1. 9.41
110732	—— H.	APO (Tr)	17. 9.41
100889	—— H. A. W.	APO (Tr)	14. 5.41
39553	—— J. C.	FL	3. 9.40
	—— J. E. A. [20]	—	—

Personal No.	Name.	Rank.	Seniority
81586	Milner J. G.	SL (M)	5. 7.40
86386	—— J L.	FO	29. 9.41
73300	—— L.	FO (ASD)	17. 9.39
101777	—— R.	PO (E)	18. 9.41
101001	Milnes, A. H.	PO	5. 7.41
74354	—— G. E.	FL	26. 9.41
33466	—— D. E. D.	PO	1.10.39
3380	—— M. B.	ASO (WAAF)	6.10.41
62329	—— N. S.	PO	9. 3.41
108329	—— W. H. G.	APO (Tr)	25. 8.41
2965	Milsom, J. M.	ASO (WAAF)	22. 9.41
78414	—— R. A.	FO (E)	13. 5.41
28195	Milson, D. E.	FL	3. 9.39
100922	—— G. W.	PO	27. 6.41
106286	—— H. G. B.	PO (E)	28.11.41
77868	—— M. G.	FO (ASD)	10. 3.41
44696	Milton, A. R.	FO (ASD)	11. 2.41
39027	—— C. H.	SL	1.12.41
111324	—— H. E.	PO	15.10.41
79944	—— J.	FO (E)	24. 7.41
111833	—— J. E.	APO (E)	21.11.41
100840	—— J. H. V.	APO (Tr)	9. 4.41
42866	—— R. A. E.	FO	20. 4.41
40934	—— W. J. E.	FL	3. 9.41
80863	Milward, H. C. R.	FL (ASD)	1. 6.41
84806	—— J. H.	FO (ASD)	10. 6.41
37201	—— R. A.	SL	1.12.40
79214	Mims, D. S.	FO (G)	15. 6.41
	Minchin, V. M.	S (PMNS)	1.11.29
84895	Minchinton, C. G.	PO (G)	23. 9.40
62330	Minett, J. F.	PO	9. 3.41
61944	Mingard, N. S.	PO	7. 3.41
39889	Minifie, J. G.	FL	10. 2.41
108215	Minns, A. W.	APO (Tr)	25. 8.41
68682	—— E. C.	FO (D)	23. 5.41
63971	Minor, N. G.	PO (ASD)	9. 5.41
46753	Minors, J. W.	APO (T) (e)	20. 8.41
63431	Minster, F. J. R. T.	PO	24.11.40
341193	Minter, G.	WO	1. 3.40
512164	—— L. E.	WO	1. 2.41
76231	—— W. L.	FL (ASD)	15.12.40
75249	Minto, G. W.	SL (ASD)	1.12.41
45710	Minton, J. D.	FO (A)	1.10.41
3742	Minton-Senhouse, D.	ASO (WAAF)	27.10.41
66543	Minty, E.	PO	6. 5.41
91167	—— F. A.	FO (B)	3. 9.40
63126	Mirchandani, A. J.	APO (T) (S)	4. 4.41
75837	Mirkin, W. H.	FL (M)	1.11.40
39554	Mirylees, A. S.	FL	3. 9.40
108908	Misdrop, H. W.	PO (ASD)	1.11.41
84240	Miskin, R. H.	FO (ASD)	14.10.41
34050	Misselbrook, S. T.	Wg. Cr.	1. 9.41
42353	—— T. D.	FO	6. 1.41
43727	Mitcham, L. C.	FO (T) (e)	14. 3.40
39827	Mitchell, A. B.	FL	6.12.40
636[illegible]	—— A. C.	APO (Tr)	8. 4.41
33373	—— A. D.	FL	27. 2.41
78014	—— A. E.	FO (T) (S)	13. 6.40
74611	—— A. L.	FL (E)	1.12.41
105146	—— A. MacG. M.	PO	3. 9.41
43977	Mitchell, Arthur P.	PO	1. 7.40
66721	—— Alan P.	APO (Tr)	18. 2.41
39107	—— B. A.	FL	3. 9.40
543	—— B. S.	ASO (WAAF)	26. 3.40
107427	—— C. A.	PO (ASD)	26.11.41
44247	—— C. E.	FO (T) (e)	14. 5.41
34244	—— C. H.	Wg. Cr. (T) (a)	1.12.41
1898	—— C. M.	ASO (WAAF)	5. 5.41
72204	—— C. R.	SL (E)	—.12.41
	—— C. Y.	FL (*ret*) (E)	1. 1.22
78415	—— David	FO (E)	1.12.40
68059	—— David	APO (Tr)	8. 5.41
69439	—— D. C.	PO	26. 6.41
68112	—— D. E.	FO (M)	23. 5.41
505998	—— D. G.	WO	1. 7.41
04136	—— D. R.	FL (*ret*)	1. 7.29
10047	—— Duncan	FL (E)	1. 1.21
61186	—— E. D.	PO (E)	2. 5.41
100145	—— E. J.	PO (ASD)	27. 8.41
79117	—— E. M.	FO (ASD)	14. 5.41
73649	—— E. T.	FL (ASD)	14. 3.40
67393	—— F.	APO (Tr)	26. 3.41
106363	—— F. Alan	PO (O)	14. 6.41
76262	—— F. Arthur	SL (E)	1. 6.40
6028	—— F. G. S.	GC (T) (a)	1. 9.41
46210	—— George	PO (G)	12. 7.41
45483	—— George	PO (ASD)	11. 4.41
90886	—— G. A.	FL (ASD)	1.12.41
103050	—— G. E.	PO	16. 8.41
2151	—— G. M.	ASO (WAAF)	21. 6.41
70906	—— Henry	FL	10. 9.41
62553	—— Harry	APO (Tr)	15. 3.41
89526	—— Harry	PO (ASD)	20.12.40
106526	—— H. C.	PO (O)	24. 8.41
84561	—— H. E. R.	FO (ASD)	8. 7.41
86868	—— H. G.	PO (T) (S)	11.10.40
111515	—— H. J. F.	FO (D)	14.11.41
105305	—— H. L.	PO (E)	7.11.41
90246	—— H. M.	SL	1. 9.40
100772	—— H. N.	PO (ASD)	4. 9.41
42017	—— H. K.	FO	6.11.40
109357	—— H. R.	PO	25. 9.41
41447	—— H. T.	FO	6. 1.41
65968	—— I. A. M.	FO (D)	2. 5.41
88667	—— I. G.	PO	3.11.40
337567	—— James	WO	4. 9.37
36233	—— John	FO	27. 9.40
352657	—— James	WO	1. 6.40
65911	—— Joseph	APO (Tr)	1. 5.41
108219	—— John	APO (Tr)	28. 8.41
3078	—— Jean	ASO (WAAF)	15. 9.41
	—— J. C.	SL (ASD)	1. 9.39
101466	—— J. G.	PO (G)	3. 7.41
104808	—— James G.	PO (ASD)	15.10.41
102438	—— J. H. G.	APO (Tr)	11. 6.41
84046	—— J. H. S.	FO (B)	6. 8.41
	—— G. Le Q.	S	1. 4.41
69930	—— J.	APO (Tr)	26. 5.41
81952	—— J. Munnoch	FO (B)	27. 6.41
69811	—— J. Malcolm	APO (Tr)	30 .4.41

Personal No.	Name.	Rank.	Seniority.
85355	Mitchell, J. McP.	FO (ASD)	18. 9.41
88191	—— *Rev.* J. N.	SL (Ch)	19.11.40
	—— J. R. P.	FO (ASD)	3. 9.40
78986	—— J. L.	FO (O)	21. 4.41
101021	—— J. V. C.	PO	10. 6.41
21079	—— J. W.	Wg. Cr. (E)	1. 1.40
100432	—— J. W. G.	APO (Tr)	31. 5.41
31078	—— Leonard	SL (E)	11. 3.40
206308	—— Louis	WO	1. 5.40
69286	—— L. H.	APO (Tr)	9. 5.41
101128	—— L. J.	PO (ASD)	9. 6.41
70468	—— L. J. C.	FL	4. 9.40
1923	—— M. K.	ASO (WAAF)	3. 5.41
103893	—— N.	PO (ASD)	9.10.41
2188	—— N. E. T.	ASO (WAAF)	11. 8.41
64139	—— O. H.	APO (Tr)	30. 3.41
2558	—— O. M.	ASO (WAAF)	11. 8.41
101554	—— P. C.	PO	3. 7.41
37821	—— P. D. F.	FL	3. 9.40
88139	—— P. F.	FO (ASD)	21.10.41
42252	—— P. H. G.	FO	9.12.40
65957	—— P. W. L.	PO (A)	12. 7.41
79354	—— *Rev.* Richard	SL (Ch)	20. 5.40
	—— Reginald	FL (CC)	14. 6.40
62259	—— Richard A.	PO	12. 3.41
79091	—— Robert Armstrong	FO (ASD)	10.11.40
63737	—— Robert Allen	FO (M)	1. 4.41
110001	—— Reginald A.	PO (ASD)	4.11.41
63544	—— R. A. C.	APO (Tr)	1.2.41
78341	—— R. G.	FO (ASD)	5. 4.41
46700	—— R. J.	PO (T) (S)	18. 7.41
87268	—— R. L.	FO (ASD)	28. 8.41
109570	—— R. P. W.	APO (A)	24.10.41
45093	—— R. R.	PO	29.11.40
74723	—— R. R. L.	FL	18. 9.41
341359	—— S. E.	WO	17.10.38
44089	—— S. F.	FO (T) (e)	16. 5.41
	—— S. G. [7]	—	—
43232	—— S. H. E.	FL (A)	1. 1.41
80747	—— Thos.	FL (E)	24. 7.41
108583	—— Thos.	PO (ASD)	10.12.41
84220	—— T. F.	FO (ASD)	25. 8.41
106769	—— T. M.	PO (ASD)	19.11.41
75679	—— T. V.	FL	15. 6.41
37755	—— V.	SL	1.12.41
88590	—— Wm. Chas.	PO (ASD)	29. 8.39
61715	—— Wm. Chas.	APO (Tr)	22. 2.41
105532	—— W. E.	PO (ASD)	30 .8.41
63859	—— W. E. C.	PO (B)	27. 3.41
	—— *Sir* William G. S.	AM (*ret*)	1. 7.37
77380	—— W. J.	FO (ASD)	23.10.40
2093	—— W. LeQ.	ASO (WAAF)	14. 6.41
43838	—— W. R.	FO	9. 5.41
87929	—— W. W.	FO (ASD)	9.11.41
31283	Mitchell Dawson, G. D.	FL (E)	1. 9.41
63013	Mitchell-Fox, T.	APO (Tr)	31. 3.41
18023	Mitchelmore, H. D.	SL	16.10.41
44032	Mitchem, I. W.	FO (ASD)	11.12.40
102558	Mitchener, C.	PO	22. 6.41
3097	—— E.	ASO (WAAF)	22. 9.41
41943	Mitchinson, H. F.	PO	3. 2.41
513922	—— S. H.	WO	1.10.41
957	Mitford, B. R.	ASO (WAAF)	3. 8.40
86774	Mitten, B. G.	PO (T) (e)	1. 7.40
63378	Mitton, A.	APO (A)	28. 3.41
65121	—— F.	APO (Tr)	1. 2.41
86481	—— J. C.	PO (A)	14. 9.40
74907	—— W.	SL (ASD)	6. 8.41
335366	Moat, A. S.	WO	1. 7.41
64792	Mobbs, F.	PO (E)	29. 8.41
70470	Mobley, A. B.	FL	27.10.40
109765	—— F. J.	APO (Tr)	20. 3.41
13206	Mobsby, G. G.	SL (ASD)	1.12.41
90846	—— L. G.	FL (ASD)	20. 5.41
43597	Mochrie, J.	FO (ASD)	7. 3.40
45431	Mockridge, G. A.	PO	8. 3.41
	Moddrel, M.	Mat. (*ret*)	1. 7.28
	Modin, C. O. F. [159]	AC	1. 3.41
24098	Modley, L. W. W.	FL	3.12.40
65719	Modra, F.	APO (Tr)	1. 2.41
105533	Modral, F.	PO (ASD)	30.10.41
65646	Moeran, D. W.	PO (ASD)	2. 5.41
83894	—— E. W.	FO (ASD)	9. 8.41
102994	Moffat, R. H.	PO	9. 8.41
100830	Moffatt, A. B.	APO (Tr)	3. 4.41
83914	—— C. A.	FO (ASD)	10. 6.41
353446	—— H. A.	WO	1. 6.40
45687	—— J. W.	PO (O)	16. 4.41
101914	—— L. P. J.	APO (Tr)	16. 5.41
87884	—— T. J.	FO (ASD)	8.11.41
40736	Moffet, A. O.	FL	3. 9.41
83572	—— J.	FO (E)	27. 9.41
348848	Moffitt, G.	WO	1. 5.40
76288	Mogg, E. W.	FL (D)	28.11.40
90028	—— F. G.	SL (M)	24. 8.39
	Moggridge, M. H. Y.	—	—
107507	Mogridge, W. J. L.	PO (ASD)	23. 7.41
79050	Mohan, A. S.	FO (T) (S)	11.11.41
101582	Mohr-Bell, H.	PO	13. 7.41
40935	Moir, D. T.	FL	3. 9.41
42961	—— G.	FO (G)	17.1.41
24011	—— J. F.	SL	1. 9.39
43296	—— J. R.	FO (T) (a)	15. 2.40
1540	—— K. B.	ASO (WAAF)	15. 1.41
2297	—— M. McW.	ASO (WAAF)	14. 7.41
87310	Moira, C. G.	PO (A)	14.12.40
89332	—— J. V. A.	FO	24.11.41
69921	Mold, A. H.	APO (Tr)	23. 5.41
109251	—— G.	PO (ASD)	17.12.41
245849	—— R. V.	WO	3.10.39
103404	Molden, C. C.	APO (Tr)	15. 4.41
109901	—— W. H.	PO (ASD)	10.12.41
80081	Mole, A. B.	PO	2. 4.41
05154	—— E. L.	Wg. Cr. (T) (e)	1. 6.40
	Moles, G. A. [19*a*]	—	—

Personal No.	Name.	Rank.	Seniority.
26116	Molesworth, A. O. [18]	Wg. Cr.	1. 9.40
3786	—— B. O. C.	ASO (WAAF)	1.10.41
80828	—— J. H. N.	FO	15. 6.41
	—— W. E.	M (*ret*)(PMNS)	1. 7.29
114873	Molesworth St. Aubyn	APO (Tr)	1.12.41
86111	Moll, J. W.	FO (ASD)	28. 9.41
15021	Mollard, R. P.	FO (RAFO)	28.12.22
42318	Moller, P.	FO	20. 2.41
100930	Mollison, J. B.	APO (Tr)	3. 6.41
65647	—— J. P. C.	PO (ASD)	2. 5.41
83821	Molloy, H. T.	FO (ASD)	20. 7.41
88697	—— P.	PO (O)	8.12.40
46009	—— T.	PO (ASD)	27. 8.41
90237	Moloney, B. H.	FL	3. 9.41
46158	—— E. W. J.	PO (ASD)	6. 6.41
75229	—— M. V.	SL (ASD)	1.12.41
22050	—— T. F.	Wg. Cr. (T)(S)	1. 3.40
62871	Molony, B. C.	APO (Tr)	19. 2.41
77096	—— J. G.	FL (M)	1. 1.41
84505	—— J. T.	FO (ASD)	23. 6.41
3006	—— M.	ASO (WAAF)	15. 9.41
74185	—— T. J.	FO (ASD)	19. 9.40
565175	Molyneaux, H. S.	WO	1. 2.41
364112	—— H. C.	WO	1. 3.40
73301	—— J.	FO (ASD)	2. 9.39
66788	—— J. C.	APO (Tr)	12. 3.41
72893	—— M. H.	FL (ASD)	1.12.41
79945	—— W. E.	FO (E)	29. 7.41
46961	Molyneux, H. C.	APO (T) (S)	18. 7.41
63379	Monachen, J. C.	PO (A)	31. 5.41
100735	Monck, H. G. H.	PO (ASD)	30. 8.41
108735	—— M. A.	PO (ASD)	10.12.41
	Monck-Mason, G. N. G.	SL (E)	1. 9.40
29114	Monckton, C. L.	FL (RAFO)	1. 4.39
62783	—— J. [12]	PO (ASD)	18. 4.41
75426	—— W. H. A.	SL (ASD)	1.12.41
2895	Moncrieff, D. F. E. B.	ASO (WAAF)	8. 9.41
108236	—— F. H. W.	PO	2. 7.41
74186	—— H. A.	FO (ASD)	28. 1.40
69937	—— W.	APO (Tr)	5. 6.31
44370	Moncur, D.	FO (T) (e)	14. 3.40
349233	Monday, A. A.	WO	1. 7.41
100934	—— T. E.	APO (Tr)	4. 6.41
11192	Money, K. R.	Wg.Cr.(*ret*)(A)	1. 1.38
78917	—— R. W.	FO (T) (S)	30. 9.40
72895	—— W. G. M.	FO (T) (S)	29. 8.39
72896	Money-Kyrie, R. E. [24*c*]	FL (ASD)	5.11.40
102319	Monico, R. P.	PO (ASD)	4. 9.41
63103	Monk, A. G. De B. G.	PO	23. 3.41
39942	—— C. L.	FL	15.10.40
	—— E.	WO	25. 2.38
43395	—— E. G.	FO (T) (e)	21. 3.40
67285	—— F. T.	APO (Tr)	1. 2.41
24074	—— G. W. [12*a*]	SL	1. 9.41
65320	—— H. F. D.	APO (Tr)	26. 4.41
36104	—— J. Walter	SL	1.12.41
101097	—— J. Wyatt	PO	19. 6.41
85492	Monk, M. P.	PO (E)	25.11.40
22023	—— R. C. H. [24]	SL	19.11.41
346423	—— W. S.	WO	4. 9.37
	Monk-Jones, R. [5]	—	—
83636	Monkhouse, A. L.	FO (A)	21. 9.41
75148	—— M. W.	FL (A)	1. 7.41
66755	Monkman, A.	APO (Tr)	8. 3.41
91132	—— G. B.	FL (B)	1. 6.41
05211	Monks, A. T.	Wg. Cr.(T)(S)	1. 3.41
21261	—— B. L.	WO	1. 5.41
62775	—— E.	PO (ASD)	19. 2.41
63896	—— E. J.	PO (ASD)	11. 4.41
	—— J. M.	S (PMNS)	1. 4.41
76137	—— K. W.	FL (M)	15.11.40
105931	—— S.	PO (ASD)	5.11.41
68847	—— W. J.	PO (B)	27. 5.41
77395	Monnickendam, L.	FO (ASD)	26. 1.41
76492	Monro, H.	FL (ASD)	1. 9.39
66674	—— H. C.	APO (ASD)	17. 4.41
63949	—— I.	PO (ASD)	18. 4.41
107170	—— T. A. H.	FO (M)	29. 8.41
7685	Monroe, S. J.	FL	27. 8.40
624	Monsell, J. V.	ASO (WAAF)	11. 5.40
69495	Monson, W. H.	PO	26. 6.41
83637	Mont, C.	FO (A)	21. 9.41
86433	Montagu, C. S. B.	PO	18. 1.41
	Montagu-Douglas-Scott, *Lord* H.	Hon. AC (AAF)	19. 3.40
82301	Montagu Smith, E.	FO (ASD)	4. 7.41
86869	Montagu-Woods, S. M.	FO (ASD)	11.10.41
86261	Montague, F. S.	FO (E)	5. 6.41
333622	—— H. J.	WO	1. 6.40
74187	Montague-Beart, A. L.	FO (ASD)	10. 6.40
45874	Montanini, V. M.	FO (T) (S)	28. 3.41
65769	Monte, L. B.	APO (Tr)	12. 3.41
3098	Monteath, D.	ASO (WAAF)	22. 9.41
85852	—— G. D.	FO (T) (S)	29. 3.41
60319	Montefiore, N.	PO	1. 1.41
70471	Monteith, W. N.	FO	5.11.40
82989	Montford, F. A.	PO (G)	26. 8.40
104601	Montgomerie, J. F.	PO (T) (S)	5.11.41
75149	—— R.	FL (A)	1.12.41
16157	Montgomery, A. H.	Wg. Cr.	1. 3.40
75367	—— D. H.	FL (ASD)	1. 9.39
60854	—— E.	PO (T) (S)	19.11.40
3595	—— E. D.	ASO (WAAF)	20.10.41
27110	—— G. R. [22*a*]	Wg. Cr.	1.12.40
68309	—— J. Q.	PO (ASD)	6. 8.41
350871	—— N.	WO	1. 3.40
76418	—— R. M.	FL (ASD)	22. 8.41
84290	—— S. D. B.	PO (ASD)	4. 9.40
	—— T.	GC (M)	1. 1.37
90817	—— W. N.	SL (M)	1.12.41
04138	Montgomery-Moore, R. J. [13]	SL	1. 3.40
67161	Montrose, J. L.	PO (ASD)	16. 5.41
3121	Monypenny, E. M. M.	ASO (WAAF)	22. 9.41

Personal No.	Name.	Rank.	Seniority
109731	Moodey, E. C.	APO (T) (S)	17.10.41
107255	Moodie, J. K.	PO (G)	19. 8.41
64607	—— O. S.	APO (Tr)	18. 4.41
75860	—— P. A.	SL (ASD)	1.12.41
44758	Moody, A. J.	FO (O)	4.10.41
105534	—— A. J. B.	PO (ASD)	30.10.41
108061	—— B. C.	FL (ASD)	31.12.40
19118	—— B. E.	SL	1. 9.41
40006	—— E. Q.	FL	31.12.40
65013	—— E. D.	PO (ASD)	25. 4.41
78846	—— G. C. R.	FO	1. 8.41
67271	—— G. E.	PO (ASD)	30. 7.41
13216	—— G. F.	FL	1. 7.25
86992	—— H. E.	FO (M)	15.10.40
106070	—— H. R.	PO	10. 9.41
44428	—— H. W.	FO (T) (e)	14. 3.40
82737	—— P.	PO (O)	28. 7.40
85708	—— P. C.	FO (G)	30.11.41
2281	—— S. G.	ASO (WAAF)	14. 7.41
104312	Moon, A. R.	APO (Tr)	24. 7.41
46396	—— D. C.	PO (O)	14. 8.41
64923	—— H. H.	PO	27. 4.41
100389	—— H. N.	APO (Tr)	20. 5.41
2710	—— M. A.	ASO (WAAF)	18. 8.41
106374	—— R.	PO	30. 8.41
102929	—— R. V.	APO (Tr)	5. 7.41
365287	—— R. W. J.	WO	1.12.40
106647	—— R. W. M.	PO	11. 9.41
13160	—— T. H.	Wg. Cr. (T) (e)	1. 9.40
27231	—— V. R.	SL	1. 9.41
86219	—— W. B.	FO (ASD)	5. 6.41
64793	Mooney, F. H.	PO (E)	29. 8.41
514	Moor, C. M.	ASO (WAAF)	9. 3.40
2332	Moorby, V. I.	ASO (WAAF)	12. 7.41
21375	Moorcroft, A.	FL (A)	1.12.41
2636	—— B. F.	ASO (WAAF)	11. 8.41
78175	Moore, Anthony [14]	FO (ASD)	26. 2.41
65698	—— Alfred	PO (ASD)	21. 7.41
67079	—— A. D.	PO (O)	18. 5.41
1899	—— A. E.	ASO (WAAF)	5. 5.41
68622	—— A. E.	APO (Tr)	1. 5.41
81588	—— A. G.	FL (M)	2. 7.40
509399	—— A. H.	WO	1. 9.41
10128	—— Alick J.	Wg. Cr. (A)	1. 7.39
328351	—— Arthur J.	WO	15. 5.40
60842	—— A. H.	PO (B)	7. 1.41
41448	—— A. N.	FL	3. 9.41
75955	—— A. P.	FO (E)	15. 1.41
31234	—— A. P. B.	FL (E)	1. 6.41
102100	—— A. R.	PO	18. 7.41
2966	—— B. D.	ASO (WAAF)	22. 9.41
01210	—— B. F.	SL (*ret*)	1. 4.18
		SL (ASD)	1.12.41
69562	—— B. G. R.	PO (ASD)	18. 4.41
75258	—— C. A.	FL (ASD)	1. 9.39
100146	—— C. C.	PO (ASD)	27. 8.41
45129	—— C. D.	FO (T) (s)	5.11.40
68796	—— Cecil G.	PO	17. 6.41
77176	—— Cyril G.	PO (T) (e)	10. 1.41
62901	—— Charles G.	APO (Tr)	26. 3.41

Personal No.	Name.	Rank.	Seniority.
11117	Moore, Charles H.	Wg. Cr. (A)	1. 1.37
43992	—— C. Handel	FO (T) (e)	14. 3.40
67850	—— C. Harold	APO (Tr)	7. 3.41
67028	—— C. J.	FO (N)	12. 5.41
89109	—— C. J. G.	PO (ASD)	8.11.40
26185	—— C. S.	Wg. Cr.	1. 3.41
347484	—— D.	WO	1.10.40
77595	—— Donald C.	FL (M)	6. 2.41
47214	—— Douglas C.	PO (G)	13.11.41
82863	—— D. G.	FO (ASD)	29. 7.41
46081	—— D. H. A.	PO	3. 7.41
459	—— D. M.	SO (WAAF)	1.12.41
43917	—— E. B.	FO (A)	6. 6.41
31002	—— E. G. [24*a*]	SL (E)	11. 3.40
66651	—— E. M.	PO (ASD)	5. 2.41
64100	—— E. T.	APO (Tr)	13. 2.41
62580	—— E. W.	APO (Tr)	22. 3.41
110045	—— F. C.	PO (ASD)	24.12.41
	—— F. P. [6]	—	—
60921	—— F. R.	PO (ASD)	7. 2.41
23417	—— F. T.	FL (M)	4. 9.39
45535	—— G. C.	FO (ASD)	27. 2.41
86032	—— G. E.	FO (ASD)	20. 9.41
65259	—— G. H.	APO (Tr)	24. 4.41
62239	—— G. J.	FO (D)	11. 3.41
359138	—— H. F.	WO	1. 7.40
88710	—— H. J.	PO	23.11.40
105535	—— H. L.	PO (ASD)	30.10.41
82418	—— H. R.	FO (T) (e)	21.12.41
45663	—— H. S.	PO (T) (e)	2. 8.41
78035	—— H. W.	FO (ASD)	15. 3.41
353099	—— H. W. S.	WO	1. 7.40
73302	—— Jack	FL (ASD)	14. 6.41
100370	—— John	APO (Tr)	14. 5.41
46379	—— Jack	PO (ASD)	15.10.41
104166	—— John	PO (E)	17.10.41
104236	—— John	FO (D)	8. 8.41
108467	—— James	PO (ASD)	13.10.41
87594	—— J. A. L.	PO (E)	10. 1.41
707	—— J. C.	ASO (WAAF)	17. 6.40
05197	—— J. G. C.	SL	1. 4.39
42071	—— J. L.	FL	18.11.41
73468	—— J. M. J.	FL (ASD)	1.12.41
78080	—— J. R.	FO	4. 3.41
67873	—— J. T.	APO (Tr)	18. 3.41
100147	—— J. W.	PO (ASD)	27. 8.41
62187	—— Leslie A.	APO (E)	17. 2.41
69567	—— Lionel A.	PO (ASD)	13. 8.41
33328	—— L. M.	SL	1.12.41
26014	—— L. P.	Wg. Cr.	1. 6.40
67162	—— L. W. H.	PO (ASD)	16. 5.41
	—— M.	S (PMNS)	1. 4.41
809	—— M. J.	ASO (WAAF)	6. 7.40
35109	—— M. W.	SL (T) (e)	1. 6.41
370595	—— N.	WO	1. 7.40
43290	—— P. B.	FO	27. 7.41
65014	—— R.	PO (ASD)	25. 4.41
89878	—— R. C. [13]	PO (ASD)	3. 1.41
64677	—— R. C.	APO (Tr)	20. 4.41
73650	—— R. F. W.	FL (ASD)	15. 6.41
85369	—— R. G. [10]	FO (ASD)	28. 7.41

Personal No.	Name.	Rank.	Seniority.
77898	Moore, Richard H.	FL (M)	5. 3.41
40841	—— Robert H.	FL	3. 9.41
2252	—— S. G.	ASO (WAAF)	5. 7.41
89690	—— S. S.	PO (ASD)	27.12.40
89611	—— S. T. H.	PO (B)	13.12.40
108905	—— T. C.	PO (ASD)	25. 1.41
42867	—— T. G.	FO	15. 6.41
335553	—— T. J.	WO	1.11.40
	—— T. P. Y.	SL (*ret*)	1. 7.29
35110	—— Walter	SL (T) (e)	1. 6.41
354274	—— Walter	WO	1. 8.40
521774	—— Wilfred	WO	1. 8.40
347292	—— Wilfred	WO	1. 9.41
84066	—— William	FO (ASD)	27. 6.41
510996	—— William	WO	1. 6.41
65551	—— W. D.	PO	27. 4.41
73763	—— W. G.	FO (Met*)	24.11.40
336401	—— W. J.	WO	1.11.40
26015	—— W. M.	SL (E) FO (*ret*)	1. 6.40 30. 1.29
77947	—— W. R.	FO (G)	15. 6.41
40007	—— W. S.	FL	3.12.40
64443	—— W. W. T.	APO (Tr)	21. 2.41
88254	Moores, B.	PO (B)	5.11.40
109518	Moorhead, B.	PO (G)	18.10.41
86770	Moorhouse, E. C.	FO (ASD)	28. 6.41
103071	—— E. G.	PO (ASD)	1. 8.41
101555	—— H. B.	PO	3. 7.41
72289	—— J. [25*a*]	FL (E)	1. 3.40
110738	—— J.	APO (Tr)	19. 9.41
109342	—— J. R.	PO (ASD)	1. 9.41
69533	—— S. E.	PO (ASD)	9. 6.41
44939	Mooring, H. A.	FO (T) (e)	11.11.40
89995	Moorley, J. P.	PO (E)	29. 8 41
62707	—— M. R.	PO	27. 3.41
105712	—— W. F. S.	PO (A)	31.10.41
	Moorman, W. B.	—	—
85296	—— W. H. S.	FO (B)	4. 9.41
107254	—— D. C. W.	APO (T) (s)	29. 9.41
43759	—— J.	FO (E)	29. 2.40
46547	Moralee, J.	PO (ASD)	18.11.41
76555	Moran, *Rev.* J. C.	SL (Ch)	11.12.39
33504	Morant, R. A. L.	FO	21.10.41
86826	Morbey, C. E.	FO (ASD)	7 10.41
73303	Morcom, H. G.	FL (ASD)	16. 2.40
42868	—— P.	FO	20. 4.41
67774	Mordaunt, E. J.	PO (ASD)	30. 5.41
104715	—— G.	PO (ASD)	24. 8.41
106680	—— J. F.	FO (D)	7. 4.41
82958	—— R. C.	PO (O)	28. 7.40
76407	Mordecai, T. J.	FO (ASD)	27. 2.41
105536	Morden, L. H.	PO (ASD)	30.10.41
103522	More, A.	PO (O)	9. 8.41
60874	—— G. H. D.	PO (ASD)	28. 1.41
26161	—— J. W. C.	Wg. Cr.	1.12.40
73304	—— R. H.	SL (ASD)	2. 1.40
64070	—— D.	APO (Tr)	1 2.41
1345	—— V.	ASO (WAAF)	10 10 40
80968	Morecroft, W. C.	FO (ASD)	22. 6.41
513784	Morehen, S.	WO	1. 3.41

Personal No.	Name.	Rank.	Seniority.
72546	Morel, M. P.	FL (M)	21. 2.40
65422	Moreland, A. C.	PO (E)	11. 7.41
39256	Morello, F. V.	SL	1.12.41
2918	Moresby White, L.	ASO (WAAF)	8. 9.41
104809	Moreton, A.	PO (ASD)	15.10.41
75824	—— A. E.	SL (A)	1. 9.40
24224	—— E. J. H. F.	SL (RAFO)	30. 6.39
104881	—— G.	PO (ASD)	22.10.41
	—— N. V.	GC	1. 9.41
37978	Morewood, R. E. G.	SL	1.12.41
	—— *Miss* V. [25*g*]	—	—
109062	Morey, D. A. J.	PO (O)	15.10.41
	—— F. M.	S (*ret*)	1. 7.26
73985	—— L. R.	FO (Met)	15. 1.41
48486	Morfill, E. R.	PO (T) (e)	14.11.41
564749	—— P. F.	WO	1. 4.41
	Morford, L. R. [22*b*]	—	—
100018	—— R. W.	FO (N)	24. 6.41
43645	Morgan, Albert	FO (T) (s)	15. 2.40
109438	—— Aneurin	APO (E)	24.10.41
63151	—— Arthur	PO (ASD)	28. 3.41
104661	—— A.	APO (T) (e)	22. 8.41
	—— A. [25*d*]	—	—
102966	—— A. C. B.	PO	12. 5.41
80665	—— A. E.	FO (ASD)	29. 1.41
	—— A. E. [19*a*]	—	—
2896	—— A. E.	ASO (WAAF)	8. 9.41
46334	—— A. J.	PO	5. 8.41
78287	—— A. M.	FO (B)	15. 2.41
526600	—— A. P.	WO	1. 4.41
60677	—— Benjamin	PO (ASD)	3. 2.41
590083	—— Brinby	WO	1. 2.41
65693	—— B. G.	PO (ASD)	30. 5.41
86284	—— B. L. N.	FL (M)	1.10.41
	—— B. M.	S	15. 5.40
563605	—— C.	WO	1. 5.41
101184	—— C. B. E.	PO (ASD)	11. 9.41
43765	—— C. T. W.	FL (ASD)	27. 8.41
63014	—— D. C.	APO (Tr)	31. 3.41
79799	—— D. D.	FO (ASD)	5. 3.41
111320	—— D. H.	APO (Tr)	23.10.41
31194	—— D. K.	SL (E)	1.12.41
105806	—— D. P.	APO (E)	30. 8.41
515111	—— E. A.	WO	1. 6.41
60476	—— E. C. de M.	FL (M)	17. 1.41
69067	—— E. E.	APO (Tr)	21. 3.41
1378	—— E. G.	ASO (WAAF)	9.11.40
65386	—— F. G.	APO (Tr)	28. 4.41
67405	—— E. L.	APO (Tr)	28. 3.41
03001	—— E. L. P.	SL (*ret*) SL (ASD)	17. 7.29 1.12.41
	—— F. C. [8]	—	—
68181	—— F. J. A.	PO	29. 5.41
86966	—— F. W.	PO (T) (e)	2. 9.40
	—— G. B.	EO	—
84529	—— G. J.	FO (ASD)	17. 4.41
	—— G. M. P.	ASO (WAAF)	26.11.39
2654	—— G. R.	ASO (WAAF)	18. 8.41
110743	—— G. S.	APO (Tr)	20. 9.41
66340	—— H.	APO (Tr)	31. 3.41

Personal No.	Name.	Rank.	Seniority
100560	Morgan, H. B.	PO	27. 4.41
107648	—— H. C.	PO (ASD)	3.12.41
105306	—— H. G.	PO (E)	7.11.41
102383	—— H. L.	APO (Tr)	7. 5.41
88988	—— H. L. R.	PO (ASD)	12.12.40
89252	—— H. O. S.	PO (A)	25. 1.41
100941	—— H. S.	APO (Tr)	6. 6.41
31404	—— H. Thomas	FL (E)	1. 9.41
74683	—— H. Travers	FO	3.10.40
63545	—— Henry T.	APO (Tr)	1. 2.41
103570	—— H. W.	PO	6. 8.41
87998	—— I. H. J.	FL (D)	5.11.41
81478	—— I. S.	FO (ASD)	29. 6.41
67116	—— James	APO (T) (s)	16. 5.41
82673	—— James	FO	21. 7.41
113676	—— Joseph	APO (Tr)	29.10.41
86578	—— J. A. W. T.	PO (A)	21.11.40
101385	—— John B.	APO (Tr)	17. 6.41
111856	—— Joseph B.	APO (Tr)	1. 7.41
31374	—— J. F.	FO (E)	29. 3.41
105537	—— J. K.	PO (ASD)	30.10.41
60982	—— J. L.	FO (M)	7. 2.41
40936	—— J. M.	FL	3. 9.41
258	—— J. P.	ASO (WAAF)	4.10.39
73539	—— J. R.	FL (ASD)	24. 5.41
43013	—— J. S. C.	FO (G)	17. 1.41
102483	—— J. T.	APO (Tr)	1. 7.41
87930	—— Jas. Wm.	FO (ASD)	28. 8.41
66403	—— John William	APO (Tr)	29. 4.41
106146	—— *Rev.* K. J.	SL (Ch)	9. 9.41
44893	—— L.	PO (T) (e)	28.10.40
560659	—— L. I.	WO	1. 1.41
103894	—— M.	PO (ASD)	9.10.41
83464	—— M. D.	FO (ASD)	28. 3.41
2459	—— M. M.	ASO (WAAF)	4. 8.41
101445	—— M. V.	PO (A)	12. 9.41
31344	—— P. C. F.	FL (E)	1. 9.41
110252	—— P. F.	APO (T) (a)	31.10.41
42992	—— P. J.	FO	7. 3.41
39555	—— P. L. B.	SL	1.12.41
87159	—— P. M.	FO (ASD)	14.10.41
105538	—— Robert	PO (ASD)	30.10.41
64191	—— Rufus	APO (Tr)	16. 4.41
100231	—— R. Bainbridge	APO (Tr)	28. 2.41
46112	—— R. Bruce	PO (ASD)	22. 5.41
	—— R. E.	FL (D)	5.12.40
60561	—— R. G. M.	PO	23. 1.41
77084	—— R. L.	SL (A)	1. 9.40
69901	—— R. T.	APO (Tr)	19. 5.41
65795	—— S.	APO (Tr)	19. 4.41
72897	—— S. G.	FL (T) (s)	28. 3.40
62161	—— T.	APO (Tr)	4. 3.41
73305	—— T. C.	FL (ASD)	1. 9.39
37415	—— T. F. D.	SL	1. 6.41
79600	—— T. H.	FO (B)	25. 4.41
102453	—— T. S.	APO (Tr)	17. 6.41
107134	—— Walter G.	FO (D)	26. 9.41
13018	—— Wm.	FL	23. 9.40
332470	—— Wm.	WO	30. 4.37
	—— W. A. C.	GC (*ret*)	1. 1.39
335768	—— W. C. C.	WO	1.11.40
21354	Morgan, W. Gwyn.	FL (A)	1.12.41
66194	—— W. Guy	APO (Tr)	19. 2.41
100690	—— W. G. C.	PO (ASD)	30. 6.41
90094	—— W. J. G.	FO	11. 1.41
100788	—— W. L. [21*a*]	PO (ASD)	7. 9.41
100480	—— W. M.	FO (M)	24. 6.41
68629	Morgan-Brown, W. N.	APO (Tr)	2. 5.41
75899	Morgan-Smith, W.	FO (ASD)	13. 5.40
86488	Morgans, B. H.	PO (T) (e)	27. 9.40
3210	—— J. E.	ASO (WAAF)	29. 9.41
63300	—— J. G.	APO (Tr)	20. 3.41
105544	—— T. B.	PO (ASD)	30.10.41
46752	—— W. R.	APO (T) (e)	26. 8.41
60028	Morgenstein, A.	FO (M)	7. 1.41
79290	Moriarty, P.	FO (ASD)	16. 5.41
66484	—— P. D.	PO	2. 4.41
03003	Morice, C. S.	SL	13.11.41
62730	Morison, E. F.	PO (ASD)	15. 3.41
42953	—— F. M.	FO (T) (a)	17. 1.41
62116	—— H. G. [16]	PO (ASD)	4. 4.41
104105	—— I. D. C.	PO (ASD)	18.10.41
101699	—— J. B. S.	PO (ASD)	18. 9.41
86870	—— J. D.	FO (ASD)	11.10.41
73651	—— O. C.	FO (ASD)	13. 3.40
33516	—— R. B.	FO	23.12.40
82419	—— R. T.	FO (T) (e)	24.11.41
88476	—— W. McD.	FO	10.11.41
101467	Morisse, A. W. R.	PO	5. 7.41
	Morie, D. A. B. [25*c*]	—	—
79317	Morkill, A. G. [22]	FO (ASD)	20. 5.41
69509	Morland, Humphrey	APO (T) (s)	20. 6.41
69780	—— Harold	APO (Tr)	24. 4.41
81182	Morle, C. W.	FO (T) (s)	9. 6.41
75838	—— K. D. F.	FL	1.11.40
87128	Morley, A. K. C.	PO (ASD)	20. 9.40
77488	—— A. P. [11]	SL (ASD)	10. 5.41
76936	—— B. C.	FL (ASD)	1. 9.39
67163	—— C. J.	PO (ASD)	16. 5.41
85985	—— C. M.	FO (ASD)	4. 7.41
69950	—— G.	PO (A)	5. 9.41
23227	—— *Rev.* F. D.	SL (Ch)	7. 1.30
23164	—— G. H.	SL (M)	1. 6.41
79946	—— G. P.	FO (E)	24. 7.41
84081	—— G. S.	FO (ASD)	1. 7.41
107760	—— H.	APO (A)	3.10.41
114860	—— Herbert	APO (Tr)	31.10.41
70474	—— H. D.	SL (ASD)	1.12.41
70473	—— H. F.	FL	16.12.40
343581	—— J.	WO	1. 6.40
62789	—— J. E. S.	PO (ASD)	18. 4.41
111033	—— K. D.	APO (Tr)	22. 8.41
244682	—— R. F.	WO	15. 3.41
40412	—— S. B.	FL	25. 7.41
112969	—— W.	APO (Tr)	9.10.41
103895	—— W. H.	PO (ASD)	9.10.41
486	—— W. R.	SO (WAAF)	1.12.41
105677	Morley-Brown, C.	PO (ASD)	30.10.41
40557	Morley-Mower, G. F.	FL	29. 8.41
67046	Morphett, J. H.	PO	22. 5.41
75212	Morphy, N. B.	SL (ASD)	1.12.41
2094	Morphy-Morris, P. M.	ASO (WAAF)	14. 6.41

Personal No.	Name.	Rank.	Seniority.
2041	Morrah, J. E.	ASO (WAAF)	30. 5.41
109440	Morrall, E. L.	APO (E)	24.10.41
79131	Morrell, D. D.	FL (M)	30. 4.41
	—— H. G.	SL (CC)	15. 4.40
75801	—— I. [25]	FO (E)	17. 9.40
2264	—— J. M.	ASO (WAAF)	5. 7.41
82346	—— P.	PO (T) (e)	12. 7.40
79801	—— W. T.	FO (ASD)	20.11.40
88509	Morren, J. H.	FO (ASD)	24. 4.41
63043	Morrey, F. R.	FO (D)	21. 3.41
42072	Morrin, I. A.	FO	18.11.40
	Morris, *The Rt. Hon. Lord* [26]	FL (L)	24.11.39
1246	—— A. B.	ASO (WAAF)	23. 9.40
89029	—— A. C.	PO (E)	22. 2.41
100148	—— A. D.	PO (ASD)	27. 8.41
90516	—— A. E. N.	FL (B)	1. 9.40
70475	—— A. J. S.	FL	29.11.40
	—— A. S. [105]	AVM (T) (e)	1. 6.41
34167	—— B. G.	SL	1. 6.40
77437	—— Chas.	FO (B)	1. 8.40
80933	—— Cyril	FO (ASD)	17. 4.41
69539	—— Cyril	PO (ASD)	9. 6.41
73306	—— C. I.	FO (ASD) EO	17. 9.39 —
81055	—— C. L.	FO	2. 5.41
109392	—— C. M.	FO (D)	24.10.41
63912	—— C. W.	PO (ASD)	15. 4.41
	—— D.	S (PMNS)	4. 2.39
61396	—— D.	PO (ASD)	22. 2.41
29099	—— D. G.	Wg. Cr.	1. 3.41
88196	—— E. E.	FO	3. 9.40
109569	—— E. G.	APO (A)	24.10.41
331358	—— E. H.	WO	1. 3.41
40132	—— Edward Jas.	FL	12. 1.41
78416	—— Edward John	FO (E)	13. 5.41
60578	—— Edwin J.	PO (B)	14. 1.41
83638	—— E. L.	FO (A)	21. 9.41
28206	—— E. M.	SL	3. 9.41
	—— E. M. L. L.	S (PMNS)	1. 4.41
82203	—— E. S. H.	PO (ASD)	29.11.40
62976	—— F. C.	APO (Tr)	30. 3.41
67900	—— F. G.	APO (Tr)	24. 3.41
44112	—— F. N.	FO (ASD)	4. 7.41
101700	—— F. V.	PO (ASD)	18. 9.41
45386	—— F. W.	PO (T) (e)	9. 5.41
111516	—— G.	FO (D)	14.11.41
83923	—— G. A.	FO (ASD)	24. 5.41
86833	—— Geoffrey C.	FO (ASD)	10.10.41
78464	—— Geoffrey E.	FO (O)	7. 4.41
75703	—— George C.	FO (ASD)	11. 9.40
67286	—— G. Edgar	APO (Tr)	1. 2.41
27138	—— G. O. St. J.	SL	3. 9.41
43591	—— G. S.	FO (T) (e)	14. 3.40
82204	—— G. S. E.	PO (G)	13. 1.41
81914	—— G. W.	FO	8. 6.41
750211	—— Harold	FL (ASD)	16. 9.40
44773	—— Harold Chas.	PO	18. 9.40
100324	Morris, Harold Charles	APO (Tr)	3. 5.41
75956	—— Harry	FO (E)	1. 8.40
80177	—— Hubert C.	FO (E)	3. 8.41
87733	—— H. E.	FO (ASD)	26. 2.41
77660	—— H. E. R.	FO (ASD)	23. 2.41
77261	—— H. J.	FL (ASD)	1. 8.41
110627	—— H. L.	PO (ASD)	10.11.41
72705	—— H. M.	FL (ASD)	12. 7.40
104319	—— I.	APO (Tr)	31. 7.41
15091	—— I. M.	SL (ASD)	16. 8.41
78088	—— John	FO (ASD)	10. 3.41
105545	—— James	PO (ASD)	30.10.41
69837	—— J. B.	APO (Tr)	7. 5.41
2967	—— J. B.	ASO (WAAF)	22. 9.41
85913	—— J. D.	FO (E)	25.11.41
109663	—— J. T.	APO (T) (e)	17.10.41
102805	—— *Rev.* J. M. H.	SL (Ch)	5. 8.41
101401	—— Leslie	APO (Tr)	11. 7.41
84812	—— Louis	FO (ASD)	5. 8.41
	—— M. F.	FO (*ret*)	1.10.19
39556	—— N. F.	FL	3. 9.40
333797	—— N. H.	WO	1. 5.41
32052	—— O. A.	Wg. Cr.	1. 3.41
42319	—— P.	FO	20. 2.41
88699	—— P. B.	PO (O)	8.12.40
43551	—— P. D.	FO	13. 5.41
110957	—— *Rev.* P. G.	SL (Ch)	11.11.41
106334	—— P. H.	PO (A)	14.11.41
85946	—— P. L. O'N.	FO (O)	22. 9.41
100037	—— P. S.	PO	19. 6.41
101394	—— Robert	APO (Tr)	27. 6.41
78733	—— Roland	FO	1. 4.41
65123	—— R. G.	APO (Tr)	1. 2.41
105098	—— R. I.	APO (Tr)	28. 7.41
23387	—— R. J. A.	FL (M)	1. 2.40
24055	—— R. J. P.	Wg. Cr. (T) (a)	1. 6.40
76975	—— R. K.	FO (ASD)	25. 9.40
335700	—— R. R. G.	WO	1. 6.41
73307	—— R. S. V.	FL (ASD)	1.12.41
100936	—— Robert W.	APO (Tr)	5. 6.41
69516	—— Roland W.	PO (B)	23. 5.41
108396	—— C. S. J.	APO (E)	10.10.41
507232	—— S.	WO	1. 3.41
108324	—— S. M.	APO (Tr)	21. 8.41
87199	—— T.	FO (ASD)	18.10.41
109931	—— T. F.	PO (O)	29. 9.41
44959	—— T. G.	FO (ASD)	1. 2.41
66829	—— T. L.	APO (Tr)	19. 3.41
110687	—— T. P.	APO (Tr)	31. 7.41
81499	—— V. C.	FO (ASD)	31. 1.41
515406	—— W. A.	WO	1. 6.41
60445	—— W. D.	PO (ASD)	3. 2.41
106996	—— William Gay	APO (Tr)	3. 6.41
81810	—— William Gerard	FO (ASD)	1. 3.41
46879	—— W. H. J.	APO (T) (e)	9. 8.41
65792	—— W. I.	APO (Tr)	11. 4.41
69855	—— W. J.	APO (Tr)	9. 5.41
60013	—— W. Macgregor	SL (M)	27.12.40
70476	—— W. Moreton	FL	1. 6.41
105926	—— W. S.	PO (ASD)	5.11.41
88378	Morris-Jones, *Rev.* J.	SL (Ch)	1.12.40
20075	Morrish, D. W.	SL	3. 9.41

Personal No.	Name.	Rank.	Seniority.
80955	Morrish, H. J.	FO (ASD)	1. 6.41
110255	—— J.	APO (T) (S)	31.10.41
62726	Morrison, A. G. A.	PO (ASD)	7. 3.41
108575	—— A. H.	PO (ASD)	11.12.41
3122	—— B. M.	ASO (WAAF)	22. 9.41
101268	—— C. W.	APO (Tr)	1. 2.41
85678	—— Derek	FO (ASD)	29. 9.41
512672	—— Duncan	WO	1. 6.41
66703	—— E.	APO (Tr)	1. 2.41
77966	—— E. A.	FO (G)	4. 5.41
45316	—— G.	PO (E)	2. 5.41
109694	—— G. B.	APO (B)	3. 9.41
370703	—— G. T. H.	WO	1. 7.41
76556	—— *Rev.* H. A.	SL Ch.	11.12.39
78800	—— H. O.	FO (ASD)	25. 4.41
349532	—— J.	WO	1. 2.40
108129	—— James	APO (T) (S)	14.11.41
45944	—— J. E.	PO (O)	1. 3.41
109645	—— J. J.	PO (ASD)	17.12.41
	—— J. S. F.	Wg. Cr. (ASD)	4. 9.39
70477	—— L. D. G.	FO (T) (S)	2. 9.39
	—— L. I.	S	10.10.40
2189	—— M. I.	ASO (WAAF)	30. 6.41
26186	—— N. E.	Wg. Cr.	1. 3.41
	—— O. C.	FO (ASD)	13. 3.40
347382	—— R.	WO	1. 7.41
65285	—— R. D.	APO (Tr)	25. 4.41
85611	—— R. D. McD.	FL (M)	17. 9.41
103527	—— S. A. McL.	PO	12. 8.41
3812	—— S. G. W.	ASO (WAAF)	3.11.41
70478	—— T. R.	FL	19. 9.40
68892	—— W.	PO (ASD)	13. 6.41
62441	—— W. R.	WO	1.10.40
65492	Morrison-Bell, A. E.	PO	7. 2.41
102541	Morrison-Jones, C. R.	PO	12. 5.41
83090	Morrissey, M. D.	FL (ASD*)	4. 2.41
106335	—— N. G.	PO (A)	14.11.41
641	Morriston, B.	ASO (WAAF)	18. 5.40
1495	Morrogh-Stewart, R. F. C.	ASO (WAAF)	1. 1.41
	Morrow, H. L. [8*a*]	—	—
102749	—— W. R.	PO (ASD)	1.10.41
2223	Morse, B. L. [14]	ASO (WAAF)	30. 6.41
28095	—— C. E.	Wg. Cr.	1.12.40
82452	—— G. F.	FO (ASD)	22. 7.41
107104	—— L. A.	APO (Tr)	12. 8.41
76172	—— L. H.	SL (ASD)	1.12.41
46876	—— N.	PO (ASD)	17.12.41
1903	—— W.	WO	1. 6.40
24028	Morshead, V. D.	Wg. Cr. (T) (e)	1. 6.40
65387	Mort, E. G.	APO (Tr)	28. 4.41
60492	—— J.	FO (D)	28. 1.41
81220	Morten, H. E	FO (ASD)	21. 3.41
326405	Morter, F. W.	WO	1. 5.41
90856	—— P. S. P.	FL (B)	1.12.41
22201	Mortimer, A. L.	SL	13.11.41
1514	—— B. L.	ASO (WAAF)	19.12.40
45470	—— E.	FO (T) (S)	1. 6.41
68352	Mortimer, G. J.	APO (Tr)	12. 2.41
70479	—— J. A.	FL (ASD)	1 12 41
76211	—— J. F.	FO (T) (S)	17.11.40
102157	—— M. J.	PO	30. 7.41
188	—— M. M.	ASO (WAAF)	4. 7.39
87382	Mortimer, P. A.	FO	17. 8.41
20252	—— P. L.	FL	1. 7.36
510629	—— R. C.	WO	1. 5.41
109441	—— R. P.	APO (E)	24.10.41
1015	—— V. P.	ASO (WAAF)	10. 8.40
2390	—— Z. L.	ASO (WAAF)	19. 7.41
2190	Mortimer-Rose, E.	ASO (WAAF)	30. 6.41
41944	—— E. B.	FO	6.11.40
44858	Mortimore, C. A.	PO (ASD)	24. 7.40
21301	—— D. H.	FL (A)	1. 6.41
4714	—— P. C.	PO (T) (S)	30. 5.40
09028	—— W. B.	FO (ASD)	5.11.40
	Mortlock, H. W. [25*d*]	—	—
81090	Morton, *Earl of*	FO (ASD)	1. 5.41
509992	—— A.	WO	1. 6.41
107975	—— A. G.	APO (T) (S)	15. 9.41
31014	—— A. R.	Wg. Cr. (E)	1. 9.41
2925	—— B. H.	ASO (WAAF)	22. 9.41
109912	—— C. B.	PO	25.10.41
33010	—— C. C.	Wg. Cr. (T) (S)	1. 3.41
681	—— E. B.	ASO (WAAF)	1. 6.40
	—— E. G.	S	7. 6.39
68957	—— F. de C. G.	PO (ASD)	9. 8.41
35200	—— F. H.	FL (T) (e)	6. 4.41
79947	—— G. M.	FO (E)	24.10.41
100670	—— H.	PO (B)	12. 6.41
78120	—— H. D.	FO (B)	1. 2.41
509619	—— H. McKenzie	WO	1. 4.41
41945	—— H. W.	FL	5.11.41
72898	—— I. O.	FO (ASD)	27. 8.39
65587	—— John	PO	4. 5.41
590609	—— James	WO	1. 9.41
106227	—— J. C.	PO	6. 9.41
102018	—— J. D.	APO (Tr)	25. 6.41
36245	—— J. E. S.	FO	17. 1.41
1202	—— *Miss* J. H. [1020]	—	—
78732	—— J. K.	FO	1. 4.41
106505	—— J. K. L.	PO	17. 9.41
90727	—— J. S.	FL	3. 9.41
64438	—— P. F.	APO (Tr)	17. 2.41
90921	—— P. L. W.	FL (B)	1. 6.41
46546	—— R. B.	PO (ASD)	15.11.41
104180	—— R. C.	FL (M)	25. 7.41
84937	—— R. D.	FO	31. 8.41
01211	—— R. F. S.	Wg. Cr.	1. 1.25
42422	—— R. H.	FO	6. 4.41
104386	—— R. V.	PO	14. 6.41
69856	—— S.	APO (Tr)	9. 5.41
78417	—— S. W. G.	FO (E)	10 5.41
32250	—— T. B.	SL	1. 9.41
14108	—— T. C. St. C. [154]	GC (M)	1. 1.39
513440	—— V.	WO	1. 6.41
110305	—— W. H.	PO	18.10.41
107649	—— W. S.	PO (ASD)	3.12.41
60405	Morton-Smith, F.	PO (ASD)	24. 1.41
61797	Mosby, J. E. G.	APO (Tr)	8. 3.41
45370	Mosdell, A. W. I.	FO (E)	1. 6.41
37327	Mosely, W. G.	SL	1. 3.41
91081	Mosedale, P. J.	FO (B)	17. 9 40
72428	Moseley, C. F.	SL (E)	1. 9.41

Personal No.	Name.	Rank.	Seniority.
66039	Moseley, E. A.	PO (B)	18. 4.41
79378	—— F. A.	FO (O)	19. 5.41
105928	—— J. H.	PO (ASD)	5.11.41
	—— O. R.	FO (T) (a)	19. 6.39
37113	—— O. R. C.	SL	1.12.40
32016	—— S. M.	FL (RAFO)	1. 4.36
33064	—— T. L.	Wg. Cr.	1. 6.41
77396	Moses, E. W.	FO (ASD)	26. 1.41
62930	—— S.	APO (Tr)	27. 3.41
3872	Mosley, F. T.	ASO (WAAF)	3.11.41
41724	—— R. A.	FO	28.12.40
105807	—— V.	APO (E)	30. 8.41
354423	Moss, A. E.	WO	1. 4.41
107355	—— A. S.	APO (Tr)	15. 7.41
64678	—— C. H.	APO (Tr)	20. 4.41
106228	—— E. H.	PO	6. 9.41
108118	—— F.	PO (ASD)	10.12.41
45812	—— F. B.	PO (O)	26. 5.41
60311	—— F. M.	PO	29.11.40
70480	—— F. W.	FO	8. 3.40
70481	—— G. P.	FO (RAFO)	2. 1.32
61606	—— H. B.	PO (ASD)	21. 3.41
43800	—— H. C.	FO (T) (a)	23. 5.40
105547	—— H. G.	PO (ASD)	30.10.41
66317	—— H. S.	APO (Tr)	25. 3.41
358094	—— J.	WO	1. 1.41
106991	—— J. A.	APO (Tr)	3. 4.41
67866	—— J. O.	APO (Tr)	14. 3.41
66727	—— J. R. N.	APO (Tr)	22 2 41
81556	—— K. V.	FO (A)	7. 6.41
104971	—— L. H.	FO (M)	8. 8.41
62069	—— M. H.	PO (ASD)	7. 3.41
77071	—— R. A. S.	FO (T) (e)	31.12.40
84052	—— R. F.	FO (B)	25. 6.41
70482	—— R. L.	FO (RAFO)	6. 1.33
106285	—— R. N.	PO (E)	28.11.41
61201	—— S. H.	PO (A)	19. 4.41
77821	—— T.	SL (ASD)	8. 7.41
69496	—— V.	PO	26. 6.41
346286	—— W. E.	WO	1. 3.40
359539	—— W. H.	WO	1. 6.41
347215	—— W. T.	WO	15. 5.40
86780	Moss-Blundell, S. W.	FO (ASD)	3. 7.41
78477	Mosse, C. O. R.	FO (ASD)	1.11.40
76524	—— R. V.	FO (ASD)	15. 7.40
37911	Mossford, H. G.	SL	1.12.41
83685	Mossop, R. O.	Ch (SL)	15. 8.40
42517	Mostyn-Brown, W.A.	FO	2. 3.41
21018	Mote, P. J. [22*a*]	Wg. Cr. (E)	1.12.40
113631	Moth, C. G.	APO (Tr)	22. 9.41
60144	—— N. H.	PO (B)	13.12.40
88785	Motion, A. W.	FO (ASD)	19. 8.41
79474	—— D. G.	PO (ASD)	27. 5.40
74724	—— V.	FL	18. 9.41
61592	Motley, A. V.	PO (ASD)	31. 3.41
106964	—— *Rev.* N. C. S.	SL (Ch)	6. 8.41
64349	—— W. E.	PO (ASD)	31. 3.41
43854	Mott, A. J.	FO (T) (S)	15. 2.40
43403	—— C. W.	FO (ASD)	7. 3.40
61173	—— F. J. A.	PO (E)	2. 5.41
88428	—— G. L.	PO	20.11.40
358868	—— S. J.	WO	1.10.40

Personal No.	Name.	Rank.	Seniority
62977	Mottershaw, H.	APO (Tr)	30. 3.41
46928	Mottershead, H. C.	PO	4.10.41
	Mottistone, *The Rt. Hon. Lord*	Hon. AC (AAF)	13.12.37
64883	Mottram, A. J.	PO	5. 3.41
74339	—— R. McE.	FL	26. 9.41
28159	Mouatt, L. R.	FL	2. 3.41
109253	Moughton, W. E.	PO (ASD)	17.12.41
39172	Mould, Arthur J.	SL	1.12.41
	—— Allan J.	Hon. PO (ASD*)	25.11.41
85537	—— A. S.	PO (E)	25.11.40
67599	—— E. A.	PO	22. 5.41
70870	—— H. H. B.	FL	30. 4.41
31284	—— J. E. M.	FL (E)	1. 6.41
104496	—— K. E. N.	PO	9. 8.41
33414	—— P. W. O.	FL	12. 8.41
760	—— R. D.	ASO (WAAF)	1. 7.40
31285	Moulden, D.	FL (E)	1. 6.41
85002	Moulding, P. M.	FO	24. 8.41
08005	Moule, E. J. [22*a*]	SL (ASD)	1. 9.39
80065	—— S.	PO	25.12.40
73308	Moullin, O. M.	EO FO (ASD)	— 1. 9.39
84774	Moulsdale, A.	FO (ASD)	31. 8.41
81432	—— R. P.	FO (B)	24. 6.41
514297	Mou'son, S.	WO	1. 6.41
79948	Moult, A. G. [25*a*]	FO (E)	24. 3.41
45805	Moulton, L. H.	PO	26. 4.41
09214	Moulton-Barrett, E. S.	Wg. Cr.	1. 1.40
	Moultrie, *Miss* M. W. S.	S (PMNS)	7. 8.41
42871	Mounsdon, M. H.	FO	17. 5.41
69227	—— R. R.	APO (Tr)	1. 5.41
45061	Mounsey, E. G.	PO	27.11.40
101601	—— K. C.	PO (B)	26. 6.41
101852	—— M. J.	APO (Tr)	19. 2.41
606	Mount, A. G.	WO	1. 5.41
36162	—— C. J.	SL	1. 9.41
109245	—— K.	PO (ASD)	17.12.41
111005	—— L.	APO (E)	7.11.41
958	—— M. F. A.	ASO (WAAF)	3. 8.40
85931	—— R.	FO	7.10.41
86428	Mountain, H. H.	PO (O)	22. 9.40
7010	—— R.	FO (RAFO)	16. 9.29
358502	Mountford, F. C.	WO	1. 2.41
65231	—— H. G.	APO (Tr)	19. 4.41
42631	—— J. C. M.	FO	24. 2.41
74968	—— R. H. J.	FL	23. 9.41
	—— V. C.	—	—
65912	—— W. D.	APO (Tr)	1. 5.41
78647	Mountifield, C. F.	FO (E)	29. 2.40
65124	—— F. F. E.	APO (Tr)	1. 2.41
47210	Mountjoy, L. J.	PO	15. 5.41
349249	Mousley, C. A.	WO	1. 9.41
45845	Moutray, J. H.	PO	16. 5.41
64794	Mowat, J. A.	PO (E)	29. 8.41
2110	—— M.	ASO (WAAF)	16. 6.41
41725	—— N. J.	FL	18. 7.41
107650	—— T. F.	PO (ASD)	3.12.41
2507	Mowatt, J.	ASO (WAAF)	1. 8.41
101281	—— J. C.	APO (Tr)	19. 3.41
560309	Mowbray, F. J.	WO	1. 1.41

Personal No.	Name.	Rank.	Seniority.
74188	Mower, A. G.	FL. (ASD)	19. 5.41
506885	Mowforth, J.	WO	1. 6.40
103896	Mowlam, L. A.	PO (ASD)	9.10.41
69767	Moyes, J. I. K.	APO (Tr)	17. 4.41
74759	Moxey, E. R.	FO (ASD)	26. 6.40
46414	—— R. V.	PO (T) (e)	5. 8.41
18179	Moxham, F. W.	SL	1. 3.41
510618	—— C. B.	WO	1.10.41
355392	—— H. E.	WO	1.11.40
64192	Moxom, R. J.	APO (Tr)	16. 4.41
65260	—— M. S.	APO (Tr)	24. 4.41
110697	Moxon, A.	APO (Tr)	21. 8.41
106986	—— F. C.	APO (B)	7. 8.41
44120	Moy, L. G. [20]	FO [Q]	20. 6.40
66643	Moy-Thomas, J. A.	PO (ASD)	19. 5.41
1264	Moyle, V. P.	ASO (WAAF)	28. 9.40
44240	Moyles, W. H.	FO (ASD)	7. 3.40
64317	Moyna, E. P. G.	PO	13. 4.41
23303	Moynahan, E. J.	FL (M)	3. 9.39
67164	Moynes, C. L.	PO (ASD)	16. 5.41
109439	Moyse, D. J. S.	APO (E)	24.10.41
62978	—— R. J.	APO (Tr)	30. 3.41
21333	M'Quillin, V. O.	FL (A)	1. 9.41
83573	Muckett, L. E.	FO (E)	27. 9.41
21376	Muckleroy, W.	FL (A)	1. 7.41
	Muckleston, B. B. [256]	—	—
1940	—— J. F.	ASO (WAAF)	10. 5.41
102624	Mudd, H. A.	PO (ASD)	23. 7.41
512868	—— J.	WO	18. 8.41
2681	Mudge, M. T.	ASO (WAAF)	18. 8.41
2856	—— N. M.	ASO (WAAF)	1. 9.41
85993	Mudie, R. J.	FO (ASD)	25. 7.41
76429	—— R. S.	FO (ASD)	3.10.40
107200	Mudie-Smith, C. A.	APO (E)	26. 9.41
43717	Mugford, C. E. T.	FO (T) (s)	15. 2.40
65507	Muggeridge, C. H.	PO	8. 5.41
49434	—— H. C.	FO (E)	29. 2.40
2128	—— P. J.	ASO (WAAF)	16. 6.41
47206	Muggridge, A. J. R.	PO	25. 9.41
84590	—— E. J.	PO (T) (e)	24. 7.41
1061	Mugridge, H. G.	FO (T) (a)	1. 3.41
23335	Muir, Adam	SL (M)	1.12.41
940417	—— Alexander	WO	3.11.39
86742	—— Alexander	FO (B)	27. 9.41
70923	—— A. F.	FL	3. 9.40
321	—— A. M.	Flt.O. (WAAF)	1.12.41
1735	—— C. H.	ASO (WAAF)	7. 4.41
73747	—— D.	FO (T) (s)	7. 9.39
42255	—— I. M.	FO	9.12.40
66830	—— J.	APO (Tr)	19. 3.41
70483	—— J. I.	FL	16.10.40
329062	—— J. P.	WO	1. 1.39
105092	—— M. McA	APO (Tr)	25. 7.41
108812	—— M. R.	PO	11.10.41
64422	—— R. D.	APO (Tr)	1. 2.41
104375	—— R. Y.	PO (G)	28. 8.41
43495	—— S.	FL (T) (e)	9. 3.41
100736	—— T. L.	PO (ASD)	30. 8.41
100691	Muir, T. McD.	PO (ASD)	30. 6.41
67246	—— T. T.	PO (ASD)	3. 6.41
74930	—— W. E. H.	SL (ASD)	5.10.40
86033	Muirhead, J. H. A.	PO (T) (s)	20. 9.40
61505	—— G. R.	PO	28. 2.41
100092	—— J. P.	PO	3. 7.41
74398	—— V. [16]	FO (ASD)	25. 9.40
69076	—— W.	APO (Tr)	24. 3.41
87330	Mulcahy, E. F.	FL (M)	25.10.41
330464	—— J. H.	WO	1. 3.40
106819	—— L.	PO (ASD)	30. 1.41
01213	Mulcahy-Morgan, T. W.	Wg. Cr.	1. 7.24
68950	Mulford, H.	PO (ASD)	20. 8.41
37202	—— W. E.	SL	1.12.40
109913	Mulheron, G. A.	PO	25.10.41
101029	Mulholland, C. A.	PO	26. 6.41
03005	—— D. O.	Wg. Cr.	1.11.38
75557	—— G. F.	Wg. Cr. (E)	1. 6.41
73892	—— J. E. [15]	FO (ASD)	9. 9.40
87835	—— J. V.	FO (ASD)	1.11.41
34098	—— N. G.	SL	1. 6.40
105713	Mull, C. L.	PO (A)	31.10.41
61680	—— H. R.	APO (Tr)	1. 2.41
2804	Mullan, M. J.	ASO WAAF)	1. 9.41
101827	Mullard, K. S.	FO (M)	11. 7.41
21164	Mullarkey, R. A. J. [106]	SL (A)	1.12.38
65913	Mullen, J. W.	APO (Tr)	1. 5.41
60658	—— L. R.	PO (ASD)	31. 1.41
70484	—— W.	SL	3. 9.41
3034	Mullen, J.	ASO (WAAF)	15. 9.41
	Mullens, M. M.	S	1. 4.41
86098	Muller, P. P.	PO (T) (e)	27. 9.40
103497	Muller-Rowland, J. S. R.	PO	9. 7.41
103498	—— S. R.	PO	9. 7.41
111006	Mullett, T. G.	APO (E)	7.11.41
79949	Mulley, E. O. V.	FO (E)	24. 3.41
89770	Mulligan, A. J.	PO (O)	3. 1.41
40058	—— A. R.	FL	3. 9.40
34086	Mulliken, A. M.	Wg. Cr.	1. 9.41
3635	Mullin, L. J.	ASO (WAAF)	20.10.41
104116	Mullineaux, F.	PO (ASD)	15.10.41
370388	Mullinger, J. M.	WO	1. 1.41
82004	Mullings, J. R.	FO (ASD)	1. 7.41
111920	Mullins	APO (Tr)	22.10.41
41865	—— E. R.	FL	21.10.41
335980	—— F. J.	WO	1.12.39
	—— F. W. [6]	—	—
91188	—— W. A.	FL (B)	1.12.41
69563	Mulock, C. F.	PO (ASD)	15. 4.41
83128	Mulrenan, B. W.	FO (ASD)	26. 7.41
18058	Mumby, C. N. A. B.	FO (ASD)	10.10.41
31235	—— L. R.	FL (E)	1. 3.41
100853	Mumford, C.	APO (Tr)	24. 4.41
72899	—— D.	FL (ASD)	4. 5.41
43863	—— F. H	FO (T) (e)	14. 3.40
60672	—— H. S.	PO (ASD)	1. 2.41
83773	—— J. J.	FO (ASD)	1. 7.41
46103	—— P. J.	PO (T) (e)	16. 6.41

Personal No.	Name.	Rank.	Seniority.
86871	Mumford, S. H.	FO (ASD)	11.10.41
3173	—— D. V. A.	ASO (WAAF)	22. 9.41
43300	—— K. A.	FO (T) (S)	15. 2.40
65455	—— R. V.	FO (D)	22. 4.41
45603	—— W. R.	PO	19. 4.41
590016	Muncey, F.	WO	1. 1.41
24012	Munday, R. S.	FL	3. 9.39
72116	Mundell, F. G.	FL (M)	23. 9.39
45817	Munden, J. E.	FO (T) (e)	15. 4.41
106960	—— O. W.	APO (T) (a)	19. 9.41
80592	Mundle, C. W. K.	FO (T) (S)	17. 5.41
107651	Mundy, A. C.	PO (ASD)	3.12.41
85399	—— C. J. W.	FO (ASD)	20. 4.41
68113	—— D. F.	FO (M)	23. 5.41
107652	—— F. J.	PO (ASD)	3.12.41
76419	—— F. W.	FL (ASD)	2. 9.40
76953	—— H.	FO (T) (e)	8. 5.41
41866	—— J. D.	FL	21.10.41
105808	—— R. W.	APO (E)	30. 8.41
364203	—— W. H.	WO	1. 6.40
65261	Mungall, A. W.	APO (Tr)	24. 4.41
40008	Mungo-Park, J. C.	FL	31.12.40
41449	Mungovan, A. W.	FL	3. 9.41
2559	Munn, D. M.	ASO (WAAF)	11. 8.41
510690	—— E. J. N.	WO	1. 9.41
108195	—— J. M.	APO (Tr)	4. 7.41
	—— J. R. E.	SS (PMNS)	1. 4.41
87473	—— L. C.	FO (T) (S)	30. 9.40
67247	—— N. H.	PO (ASD)	3. 6.41
365283	—— S. P.	WO	1. 6.40
69738	—— W.	APO (Tr)	7. 4.41
45255	—— W. S.	PO	22. 1.41
46771	Munns, A. C. L.	PO	12. 9.41
111500	—— R.	PO (G)	3.11.41
	Munro, *Sir* D.	AVM (*ret*) (M)	1. 7.25
60606	—— Douglas	PO (ASD)	3. 1.41
68893	—— Donald	PO (ASD)	13. 6.41
89233	—— D. C.	PO (E)	10. 3.41
43452	—— D. J.	FO (ASD)	7. 3.40
364220	—— D. W.	WO	1. 9.41
45662	—— Donald W.	PO (T) (e)	1. 7.41
106686	—— David W.	APO (Tr)	1. 2.41
102409	—— E.	APO (Tr)	27. 5.41
67823	—— G.	APO (Tr)	1. 2.41
61141	—— G. P. H.	APO (ASD)	20. 1.41
76492	—— H.	SL (ASD)	1.12.41
43534	—— H. G.	PO (ASD)	4. 4.41
100737	—— J. A.	APO (ASD)	30. 6.41
3480	—— J. A.	ASO (WAAF)	13.10.41
36016	—— J. G.	Wg. Cr.	1. 6.41
108615	—— J. H. MacL.	FO (M)	10.10.41
2265	—— J. L.	ASO (WAAF)	5. 7.41
	—— M. F. [7]	—	—
83449	—— Roy	FO (ASD)	12. 8.41
61250	—— R. H. MacK.	PO	14. 1.41
72753	—— R. M.	FL (M)	2. 5.40
73893	—— W.	FL (ASD)	9.12.39
67785	—— W. B.	PO (ASD)	31. 5.41
72549	—— W. C.	FL (M)	30. 8.39
590450	—— W. M.	WO	1. 7.41
80691	Munro-Kerr, G. [104]	PO (ASD)	26. 1.41
89965	Munslow, G. L.	PO (ASD)	11. 1.41
102888	—— H. E.	APO (Tr)	11. 6.41
	Munson, E. J.	FO (ASD)	19. 9.40
337936	—— S. C.	WO	1. 6.39
107202	Munton, C. R.	APO (E)	26. 9.41
284	—— E. C.	ASO (WAAF)	12.10.39
41946	Murch, L. C.	FL	6.11.41
40479	—— P. F.	FL	13. 7.41
1475	—— V. R. C.	ASO (WAAF)	18.12.40
63821	Murchie, I.	PO	10. 4.41
61331	Murcutt, R. A.	PO (ASD)	7.12.40
46423	Murden, A. H.	PO (T) (e)	14.11.41
331461	—— E. A.	WO	1. 3.41
40414	Murdoch, A. O'S.	FL	28. 4.41
31286	—— C. C.	FL (E)	1. 6.41
69951	—— G. F.	PO (A)	22. 8.41
110801	—— G. S.	PO	27.10.41
67406	—— H. B.	APO (Tr)	28. 3.41
60659	—— J. G.	PO (ASD)	31. 1.41
104169	—— J. S. W.	APO (E)	31. 3.41
77858	—— J. W.	FO (ASD)	7. 3.41
39108	—— M. J.	FL	3. 9.40
3123	—— M. W. P.	ASO (WAAF)	22. 9.41
1051	—— P. R.	ASO (WAAF)	17. 8.40
76358	—— R. Blair	FO (ASD)	13. 8.40
89933	—— R. Burnard	PO (ASD)	10. 1.41
69882	—— R. M.	APO (Tr)	13. 5.41
69582	—— W.	PO (ASD)	20. 8.41
	Murdoch-Brown, L. M.	S	1. 8.40
78036	Murdock, H. S.	FO (ASD)	15. 3.41
84418	—— S. J.	FO (ASD)	16. 5.41
2560	Murfin, K.	ASO (WAAF)	11. 8.41
68460	Murfitt, C. J.	APO (Tr)	26. 3.41
111306	Murgatroyd, A.	APO (Tr)	29. 9.41
100272	—— N. B.	APO (Tr)	9. 4.41
	—— F.	FL (ASD) SL (*ret*)	1. 9.39 1.10.36
04143	—— P.	SL (ASD)	1.12.41
73986	—— R. J.	PO (Met)	15. 1.40
103236	—— S.	PO (ASD)	8.10.41
24128	Murison, F. W.	FL (RAFO) SL (ASD)	1. 6.34 1.12.41
41799	—— I. C.	FL	25.11.41
104733	—— L. A.	PO (ASD)	9. 8.41
63038	—— R. A. J.	PO (A)	31. 5.41
	Murlis-Green, G. W.	GC	1. 7.34
81436	Murly-Gotts, H. T.	FO (B)	25. 4.41
341258	Murnane, T.	WO	30. 9.39
100902	Murphie, J. D.	APO (Tr)	22. 5.41
43771	Murphy, A. H. F.	FO (T) (e)	14. 3.40
33346	—— A. M.	FL	30. 1.41
79384	—— B. G.	FO (ASD)	28. 9.40
76922	—— D. H.	FO (G)	26. 2.41
89421	—— D. P.	FO (B)	11.11.41
	—— E. M.	S (*ret*)	17. 1.28
106676	—— E. R.	PO (O)	20. 9.41
	—— *Miss* F. [21]	—	—
105548	—— F. D.	PO (ASD)	30.10.41
562196	—— F. E.	WO	1. 7.41

Personal No.	Name.	Rank.	Seniority.
14142	Murphy, F. J.	GC (M)	23. 4.40
83574	—— H. S.	FO (E)	27. 9.41
357457	—— J.	WO	26. 9.39
	—— J. B.	FL (M)	30. 8.39
44788	—— J. D.	FO (T) (e)	15. 5.41
111007	—— J. D.	APO (E)	12. 9.41
31287	—— J. E. T.	FL (E)	15. 8.40
29173	—— J. J.	Wg. Cr. (T) (e)	1. 3.41
88560	—— J. V.	FO (ASD)	29.11.41
39327	—— K. H. P.	FL	3. 9.40
68758	—— M.	PO (O)	25. 5.41
105307	—— N. F. C.	PO (E)	7.11.41
61174	—— O. F. S.	PO (E)	2. 5.41
80781	—— P.	FL (M)	11. 6.41
342680	—— P. E.	WO	1.10.40
10129	—— P. John	Wg. Cr. (E)	1. 9.40
106682	—— P. Joseph	PO (G)	15. 6.41
87931	—— P. L.	FO (ASD)	9.11.41
44071	—— R. F.	FO	30. 5.41
108546	—— R. L.	APO (T) (S)	14.11.41
341558	—— T.	WO	1. 3.39
108823	—— T. J. F.	PO (G)	4.10.41
335987	—— W. E.	WO	1.11.40
44616	—— W. H. G.	FO (ASD)	20. 8.40
41128	—— W. J. G.	SL (E)	1.12.41
60459	—— W. P.	PO (ASD)	14. 3.41
80655	Murray, Archibald	FO (ASD)	13. 4.41
364943	—— Alexander	WO	1. 5.41
100807	—— Allan	APO (Tr)	25. 2.41
20068	—— A. A.	SL	1. 1.36
34168	—— Alan Duncan	SL	1.12.41
101311	—— Alan Duncan	APO (Tr)	30. 4.41
80666	—— A. L.	FO (ASD)	14. 6.41
69743	—— A. M.	APO (Tr)	8. 4.41
31288	—— C. [246]	FL (E)	1. 6.41
	—— C. G. [159]	GC (A)	1. 7.35
79950	—— C. I.	FO (E)	24. 7.41
3798	—— C. M.	ASO (WAAF)	1.10.41
61757	—— C. W.	APO (Tr)	4. 3.41
466	—— D. H.	SO (WAAF)	1.12.41
22073	—— E. A. T.	FL (RAFO)	19. 8.31
285	—— E. B.	ASO (WAAF)	12.10.39
1634	—— E. F.	ASO (WAAF)	15. 2.41
62634	—— E. J. G.	FO (M)	11. 3.41
1663	—— E. J. L.	ASO (WAAF)	22. 2.41
	—— E. M.	GC	1. 1.30
40738	—— E.W.	FL	3. 9.41
68539	—— F. A.	APO (Tr)	9. 4.41
104545	—— F. W.	PO	20. 8.41
41450	—— G. B.	FL	3. 9.41
78418	—— G. C.	PO (E)	14. 5.40
77661	—— Gerald W.	FO (ASD)	23. 2.41
65125	—— Geo. Wm.	APO (Tr)	1. 2.41
21264	—— H.	FL (A)	21. 3.41
	—— H. [8]	—	—
41051	—— H. M.	FL	3. 9.41
89176	—— H. P.	WO	15. 5.40
100737	—— J. A.	PO (ASD)	30. 8.41
	—— J. Baptist	FL (M) (RAFO)	1. 8.32
78569	—— James C.	FO (ASD)	9. 3.41
111894	Murray, John C.	APO (Tr)	7.10.41
108294	—— J. D.	APO (Tr)	17. 7.41
	—— John Gordon	AC (CC)	11. 7.41
	—— John Gordon	FL (AAF*)	11. 7.38
3174	—— J. H.	ASO (WAAF)	22. 9.41
62331	—— J. L.	PO	9. 3.41
11101	—— J. McL.	Wg.Cr.(*ret*)(A)	1. 3.41
69583	—— J. P.	PO (ASD)	20. 8.41
84977	—— J. W.	FO	30. 8.41
104453	—— J. Walter	PO	23. 7.41
85326	—— J. W. E.	FO (ASD)	28. 8.41
91214	—— J. W. R.	FL (A)	1.12.41
60223	—— K. A. H.	PO (ASD)	17. 1.41
72706	—— K. D. P.	FL (ASD)	22. 5.40
89817	—— K. McK.	PO	22.12.40
62751	—— K. N.	PO (ASD)	21. 3.41
70487	—— L. C. L.	FO (RAFO)	30.12.31
3596	—— M. M.	ASO (WAAF)	20.10.41
	—— M. P. [5]	—	—
104561	—— P. A. L.	PO (O)	22. 8.41
2066	—— Phyllis M. [14]	ASO (WAAF)	2. 6.41
2224	—— Patricia M.	ASO (WAAF)	30. 6.41
88048	—— R.	FO (B)	18.10.41
	—— R. V. [27]	—	—
105549	—— R. W. H.	PO (ASD)	30.10.41
1851	—— *Miss* M. C. [1020]	—	—
26117	—— S. S.	SL	1. 8.38
102008	—— T. A.	APO (Tr)	23. 6.41
90991	—— T. B.	FO	3.12.40
33392	—— T. C.	FL	17. 6.41
112269	—— T. L.	PO (ASD)	1.12.41
69938	—— T. W.	APO (Tr)	5. 6.41
77984	—— W.	PO (G)	17. 3.40
69781	—— W. A.	APO (Tr)	24. 4.41
33065	—— W. B.	Wg. Cr.	1. 6.41
111919	—— W. D.	APO (Tr)	21.10.41
24191	—— W. F.	SL	3. 9.41
86307	—— *Rev.* W. J	SL (Ch)	7.10.40
85195	—— W. J. R.	FO (ASD)	18. 9.41
60721	Murray-Aynsley,	FO (M)	28. 1.41
3459	Murray-Gordon, F.	ASO (WAAF)	13.10.41
67797	Murray Smith, J. H.	PO (ASD)	21. 5.41
199	—— *Hon. Mrs.* O.	ASO (WAAF)	1. 7.39
1126	Murray-Threlpland, M. E. McN.	ASO (WAAF)	20. 8.40
65497	Murrell, A. K.	PO (G)	21. 1.41
85832	—— C. E. B.	FO (ASD)	13. 9.41
80748	—— E. L.	PO (E)	24. 7.40
68077	Mursell, A. W. J.	PO (E)	8. 8.41
1193	Murton, H. A.	Wg. Cr. (A)	1. 6.40
89966	—— H. S.	PO (ASD)	11. 1.41
103897	—— R. J.	PO (ASD)	9.10.41
1349	—— S. C.	WO	15. 5.40
81489	Murton-Neale, R. C.	FO (ASD)	23. 4.41
82110	Muscat, C. A.	FO (ASD)	18. 7.41
04144	Muschamp, G. A. R.	Wg. Cr. (T) (e)	1. 1.40
107096	Muscroft, F.	APO (Tr)	1. 8.41
74190	Musgrave, B. le B.	FO (ASD)	19. 9.40
109547	—— C.	PO (ASD)	27.12.41

Personal No.	Name.	Rank.	Seniority.
	Musgrave, H. E. [6]	—	—
108588	—— H. H.	PO (ASD) ..	13.12.41
80095	—— John	PO	23. 4.41
100149	—— James	PO (ASD) ..	27. 8.41
103571	—— J. G.	PO	6. 8.41
111946	—— J. Raymond ..	PO	12.11.41
47264	—— J. Rigg ..	PO	11.10.41
14155	—— P. H.	SL (*ret*) (Q)	3.11.35
73310	—— R.	FL (ASD) ..	1.12.41
41726	—— T. C.	FL	3. 9.41
75337	Musgrove, F. L. E.	FL (M) ..	2.10.40
86377	—— G. E.	FO	29. 9.41
341053	Musguin, L. C. ..	WO	1.12.40
90953	Musker, J. H. ..	FL (B) ..	1. 6.41
	—— J. H. L. ..	FO (G) ..	17.12.40
82223	Muslin H.	FO (B) ..	27. 6.41
88291	Muspratt, O. ..	FO (ASD) ..	15.11.41
78857	—— R. V.	FO	28. 4.41
25067	Muspratt-Williams, M. J.	Wg. Cr. ..	1.12.41
90169	—— R. T.	FL	3. 9.40
590013	Mussell, W. G. J. ..	WO	1.11.40
44584	Musselwhite, E. S. ..	FO (ASD) ..	9. 3.41
107994	—— L. J.	PO	1. 9.41
920	—— M. W.	ASO (WAAF)	27. 7.40
78709	Mussett, W. H. H. ..	FO	1. 4.41
73311	Musson, F. G. S. ..	FL (ASD) ..	1.12.41
27204	—— G. B.	FO (RAFO) ..	28. 6.30
109864	—— J. H.	APO (Tr) ..	1. 9.41
34129	—— R. G.	Wg. Cr. ..	1. 9.41
89934	—— S. D.	PO (ASD) ..	10. 1.41
89544	—— W. A. J. ..	APO (ASD) ..	27.12.40
106207	Mustard, D. ..	PO (ASD) ..	12.11.41
27232	—— G.	FL (RAFO) ..	1. 4.36
113686	Mutch, G.	APO (Tr) ..	4.11.41
26061	—— J.	Wg. Cr. (T) (e)	1.12.40
65430	—— J. B.	FL (M) ..	22. 4.41
26003	—— J. R. [25*a*] ..	Wg Cr. (T) (e)	1. 6.40
87421	Mutter, J. G. ..	FO (O) ..	20.10.41
68600	Myatt, F.	APO Tr) ..	24. 4.41
	—— P. E. [25*c*] ..	—	—
111161	Mycroft, G. S. ..	APO (T) (a) ..	7.11.41
3035	Mydat, E. J. ..	ASO (WAAF)	15. 9.41
881	Myer, D.	ASO (WAAF)	20. 7.40
89471	—— S.	PO (ASD) ..	13.12.40
107653	Myers, A. G. ..	PO (ASD) ..	3.12.41
82193	—— C. J.	PO (G) ..	29.11.40
	—— C. R. [25*g*] ..	—	—
2349	—— D. C.	ASO (WAAF)	14. 7.41
104120	—— G. C. S. ..	PO (ASD) ..	18.10.41
74755	—— G. S.	FL (ASD) ..	1.12.41
103898	—— W. G.	PO (ASD) ..	9.10.41
64174	—— J.	APO (Tr) ..	15. 4.41
44981	—— J. T.	FO ..	27. 5.41
61681	—— R. A.	APO (Tr) ..	1. 2.41
113707	—— W.	APO (Tr) ..	30. 4.41
89177	Myhill, W. E. ..	PO (ASD) ..	13.12.40
186783	Myiam, R. A. ..	WO ..	12.12.32
84126	Myler, J. L. ..	FO (ASD) ..	9. 8.41
87848	Myles, G. S. ..	APO (Tr) ..	6. 3.41
35085	—— H.	SL (T) (e) ..	1. 9.41
106959	—— Q. St. L. ..	FO (M) ..	19. 9.41
	Mylne, A. W. [105]	AC	1.12.40

Personal No.	Name.	Rank.	Seniority.
84821	Mynett, E. W. ..	FO (ASD) ..	19. 6.41
83575	—— G. K.	FO (E) ..	27. 9.41
28096	Mynors, J. T. ..	Wg Cr. (T) (e)	1.12.40
74298	Myring, C. W. [21*a*]	FL (A) ..	1. 5.41
107995	—— N. E.	PO (O) ..	21.10.41
61682	Mytton, W. F. ..	APO (Tr) ..	1. 2.41

Personal No.	Name.	Rank.	Seniority.
	N		
3460	Naaké, I. M.	ASO (WAAF)	13.10.41
79815	Nadal, F. W.	FO (ASD)	7. 6.41
111471	Nadaraja, G.	PO	4.11.41
85624	Nairn, C. G.	FL (M)	24. 9.41
75547	—— D. G.	FL (ASD)	28. 2.41
111060	—— J. McK.	APO (Tr)	24. 9.41
67971	—— J. S.	APO (Tr)	9. 4.41
63967	Naisby, T.	PO (ASD)	22. 4.41
24101	Naish, A. L. T.	SL	1. 6.41
45447	—— K. E.	PO	19. 2.41
75192	Nalder, J. F.	SL (ASD)	1.12.41
3258	Naldrett, E.	ASO (WAAF)	29. 9.41
63763	Nall, R. E.	PO (ASD)	2. 5.41
41451	Nalsmith, A. W. B.	FL	3. 9.41
84662	Nalson, K. J.	FO (ASD)	5. 9.41
82444	Nalty, H. L.	FO (ASD)	20. 7.41
79951	—— M. E.	FO (E)	24. 7.41
64318	Namias, M. H. R.	PO	13. 4.41
31195	Nancarrow, J. H.	SL (E)	1.12.41
89935	Nance, C. T.	PO (T) (e)	10. 1.41
84855	Nancekievill, L.	FL (M)	10. 9.41
	Nanda, B. K.	FO (IAF)	—
	—— D. A. M.	FO (IAF)	—
61816	Nangle, H. P.	APO (Tr)	9. 3.41
84930	Nankivell, P. J.	FO	31. 8.41
	Nanson, E. R. C.	GC	1. 1.29
82492	Napier, D. S.	FL (M)	23. 7.41
69257	—— G.	APO (Tr)	5. 5.41
60922	—— J. K.	PO (ASD)	7. 2.41
23418	—— R.	FL (M)	4. 9.39
103254	—— R. A.	PO (E)	15. 8.41
72900	—— R. W.	FO (ASD)	14. 9.39
68832	—— W. K.	APO (T) (s)	12. 6.41
76071	Narbeth, C. A.	FO (ASD)	29. 5.40
	Narendra	FO (IAF)	—
69218	Nash, A. D.	APO (Tr)	30. 4.41
102131	—— A. D. M.	PO	23. 7.41
70489	—— D. F. E.	SL (M)	1. 6.41
781	—— D. J. G.	ASO (WAAF)	29. 6.40
114864	—— E. A.	APO (Tr)	7.11.41
42354	—— E. S. S.	FO	13. 1.41
103899	—— F. C.	PO (ASD)	9.10.41
366149	—— H. A.	WO	1.11.40
63822	—— H. R.	PO	10. 4.41
35301	—— J.	FL (T) (e)	9. 3.41
41310	—— K. H.	FL	3. 9.41
60849	—— P.	FO (T) (e)	12. 1.42
88561	—— R. C. E. M.	FO (ASD)	29.11.41
22169	—— R. R.	Wg. Cr.	1. 3.40
82420	—— R. W.	FO (ASD)	19. 7.41
45850	—— W. F.	FO (T) (s)	3. 4.41
101961	—— W. J.	APO (Tr)	9. 6.41
85039	—— W. R.	O (B)	4. 9.41
89691	Nasmith, F. E.	PO (ASD)	27.12.40
105550	—— G. W.	PO (ASD)	30.10.41
	Nath, G. Q. S.	PO (IAF)	—
	Nathan, *Colonel The Lord* Hon.	AC (AAF)	22. 8.39
37360	—— B. G. D.	SL	1. 6.41
88348	—— W. M.	PO (E)	1. 2.41
64608	Nation, R. E.	APO (Tr)	18. 4.41
76182	—— R. F.	FL (ASD)	1. 9.39
1722	—— W.	ASO (WAAF)	22. 3.41
106831	Nattras, T. G.	PO (ASD)	8.10.41
113630	Natusch, S.	APO (Tr)	19. 9.41
86169	Natzio, E. A.	FO (ASD)	4.10.41
110090	Naughton, F. A.	PO (ASD)	3.11.41
79952	Nave, W. J.	FO (E)	17. 6.41
510474	Navin, W. P.	WO	1. 4.41
107104	Nayler, P.	APO (Tr)	12. 8.41
2595	Naylor, B. J.	ASO (WAAF)	11. 8.41
107054	—— B. R.	APO (Tr)	19. 6.41
89710	—— C. A.	PO (T) (a)	28.12.40
	—— E. [216]	—	—
107896	—— F.	PO (ASD)	3.12.41
86258	—— F. M.	FO (ASD)	8.11.41
68008	—— H. N.	APO (Tr)	17. 4.41
85788	—— J. F. H.	FO (T) (e)	26. 1.42
	—— J. R. [25]	—	—
82964	—— L. A.	FO (O)	28. 7.41
46360	—— L. B.	PO (T) (e)	14.11.41
111197	—— T. R.	PO (ASD)	22.12.41
77167	—— Walter A.	FO (ASD)	8. 1.41
46288	—— Wm. A.	FO (ASD)	9. 5.41
109808	—— W. J.	APO (Tr)	3. 9.21
512055	Neal, B. S.	WO	1. 6.41
514022	—— C. F.	WO	1. 7.41
2485	—— D. M.	ASO (WAAF)	4. 8.41
65648	—— F. T.	PO (ASD)	2. 5.41
105324	—— G. J. N.	PO (E)	18. 9.41
3058	—— G. O.	ASO (WAAF)	29. 9.41
236887	—— G. R.	WO	1. 3.39
47176	—— H.	PO	11.10.41
23295	—— J. H.	SL (M)	1.12.41
46360	—— L. B.	APO (T) (e)	14. 7.41
36258	—— R. J.	FO	9. 4.41
64650	—— S. G.	APO (Tr)	19. 4.41
69655	Neale, A. J. R.	APO (Tr)	1. 2.41
102132	—— D. B.	PO	23. 7.41
100348	—— G. B.	APO (Tr)	9. 5.41
64609	—— K. A.	APO (Tr)	18. 4.41
211	—— J. E.	ASO (WAAF)	3. 8.39
75472	—— R. L.	PO	19.10.39
295435	—— W. H.	WO	1. 1.39
103900	Nealon, D.	PO (ASD)	9.10.41
80950	Neame, E. M. [12]	FO (ASD)	1. 2.41
	Nearney, J. C.	—	—
101455	Neasham, J.	APO (Tr)	23. 5.41
104929	Neate, E.	PO (ASD)	29.10.41
46327	—— E. H.	FO (ASD)	12. 6.41
107894	—— F. R. D.	APO (ASD)	3.10.41
67986	—— F. S.	APO (Tr)	10. 4.41
63972	—— V. W.	PO (ASD)	9. 5.41

Personal No.	Name.	Rank.	Seniority.
68475	Neath, C. E.	APO (Tr)	28. 3.41
84896	—— W. C.	FO (G)	23. 9.41
104708	Neave, D.	PO (ASD)	1. 9.41
107090	—— S. E.	APO (Tr)	30. 7.41
107154	—— R. H. G	FO (D)	26. 9.41
72389	Neaves, E. G. J.	FL (E)	19. 9.40
509528	Nee, J.	WO	1. 3.41
72390	Neech, E. W.	FL (E)	1. 3.41
522064	—— T. J. G.	WO	1. 1.41
	Needham, C. H. L.	EO	—
101269	—— E.	APO (Tr)	1. 2.41
110868	—— E. J.	PO (G)	23.10.41
107894	—— F. R. D.	PO (ASD)	3.12.41
68093	—— H. T.	PO (A)	2. 8.41
70492	—— R. T.	FO (RAFO)	15.11.35
31015	—— S. W.	Wg. Cr.	1. 9.41
67726	Needs-Howe, J.	APO (T) (a)	30. 5.41
78621	Neel, J. S. C.	PO	7.12.41
89996	—— L. W.	PO (E)	4. 4.41
37416	—— P. A. B.	SL (S)	1. 9.41
23065	Neely, J. C.	Wg. Cr. (M)	23. 4.40
61446	Neep, J. H.	PO (S)	16. 5.41
513376	—— W. J.	WO	1. 5.41
13017	Neeson, A.	SL (T) (s) FO	1.12.41 1.10.19
72270	Neeves, L. D.	FL (E)	1. 3.41
80561	Negretti, P. N.	FO (O)	5. 5.41
109646	Negus, A. A.	PO (ASD)	17.12.41
70493	—— A. J. S.	FL (ASD)	1.12.41
33574	—— M.	FO	7. 3.41
	Neighbour, K. G. [25d]	—	—
110044	Neil, C. O.	PO (ASD)	24.12.41
72324	—— J. D.	FL (E)	28. 2.41
79953	—— K. D.	FO (E)	24. 7.41
101593	—— N. J.	PO (T) (e)	29. 9.41
61798	—— R.	APO (Tr)	8. 3.41
	—— R. S.	FO (T) (s)	12. 6.39
79168	—— T. F.	FO	3. 3.41
100383	—— W. G.	APO (Tr)	19. 5.41
90887	Neill, A. C.	FO	3. 9.40
86353	—— C. D. A.	FO	22. 9.41
	—— E. P. C.	SL (CC)	30.10.41
40250	—— J. R.	FL	24. 2.41
79772	—— M. M. de V. H.	FO (ASD)	30. 5.41
100773	—— R.	PO (ASD)	4. 9.41
18060	—— T. de L.	FO (G)	22. 4.41
66318	Neilson, A.	APO (Tr)	25. 3.41
60224	—— D. A.	PO (ASD)	17. 1.41
47268	—— D. R.	PO	16.10.41
69529	—— E. F.	PO (ASD)	23. 5.41
67994	—— G. W.	APO (Tr)	15. 4.41
85053	—— W. P.	FO (ASD)	4. 7.41
69686	—— W. T.	APO (Tr)	11. 3.41
69150	Neish, R.	APO (Tr)	9. 4.41
78792	Nell, M. W. P.	FO (ASD)	15. 3.41
110611	Nelles, E. F.	PO	25. 9.41
65126	Nelmes, J. J. W.	APO (Tr)	1. 2.41
39750	Nelms, R. P.	SL	1.12.41
88163	Nelson, A. Howard	FO (A)	4. 9.41
60031	—— A. Hardy	FO (M)	7. 1.41
40251	—— A. W.	FL	24. 3.41
22121	Nelson, A. W. H.	SL (ASD)	1.12.41
89475	—— B. A.	FO (ASD)	26. 7.41
61224	—— B. K.	—	15. 1.41
	—— C. [21a]	—	—
565177	—— Dick	WO	1. 4. 41
106287	—— David	PO (E)	28.11.41
80997	—— E.	FL (D)	18. 6.41
108398	—— E. A.	APO (E)	10.10.41
70494	—— E. B.	FO	28. 8.39
33032	—— E. D. MacK.	Wg. Cr.	1. 3.41
34245	—— E. T. T.	Wg. Cr.	1.12.41
82837	—— *Sir F.*	SL (ASD)	5 12.40
108029	—— G.	PO (O)	22. 8.41
	—— G. D.	SL	1. 7.24
	—— G. M. D.	S	9. 9.39
	—— Hugh [25g]	GC (T) (e)	1. 3.41
75866	—— Horace	FL (B)	6. 9.39
70495	—— H. E. R.	SL	1.12.40
103084	—— H. I.	PO (ASD)	18. 8.41
69965	—— H. N.	PO (E)	5. 9.41
107426	—— J. B.	PO (ASD)	26.11.41
33092	—— J. D.	Wg. Cr.	1. 6.41
84191	—— J. G.	FO (ASD)	21. 8.41
	—— L. C. G. [6]	—	—
89324	—— L. M.	FO	24.11.41
86272	—— M. G.	FL (M)	8.10.40
66040	—— M. H.	PO (B)	22. 4.41
69101	—— R.	APO (Tr)	28. 3.41
83696	—— S.	FL (N)	23. 8.41
	—— S. R. C.	SL (M)	26.11.40
70811	—— T. R.	FO	23. 3.41
9664	—— T. R. H.	FO (ASD)	12. 1.41
35209	—— T. V.	FL (T) (e)	9. 3.41
108595	—— W.	PO (ASD)	10.12.41
23202	—— W. E.	SL (D)	1. 6.41
89234	—— W. G.	PO (E)	7. 3.41
86827	—— W. K.	FO (ASD)	7.10.41
74355	Nelson Edwards, G. H.	FL	26. 9.41
73691	Nelson-Jones, A.	SL (M*)	1.12.41
101185	Nendick, C. A.	PO (ASD)	11. 9.41
	Nerney, J. C. [7]	—	—
60789	Nesbit, R. C.	PO (O)	12. 1.41
81315	Nesbitt, A.	FL (D)	25. 6.41
82797	—— C. W.	FO (ASD)	28. 7.41
43535	—— E. H. G.	FO	13. 5.41
357513	—— R. N.	WO	1. 5.40
107294	—— T. N.	APO (T) (s)	16. 8.41
2952	—— V.	ASO (WAAF)	8. 9.41
29164	Nesbitt-Dufort, J.	SL	1. 9.41
84452	Ness, T.	FO (ASD)	20. 8.41
	Nessling, H. W. [200]	—	—
107016	Nest C.	APO (Tr)	29. 7.41
66794	—— H. C.	APO (Tr)	13. 3.41
533220	Nester, M. R.	WO	15.10.41
	Nethercott, A. W. [25b]	—	—
	Netherlands, *H.R.H.* Bernhard L., *Prince of the*	Hon. AC (GD*)	14. 3.41

Personal No.	Name.	Rank.	Seniority.
61847	Netherwood, F	PO (A)	10. 5.41
	Netting, R. G.	FO (ASD)	11.10.39
68560	Nettleship, Joseph	APO (Tr)	16. 4.41
107805	Nettleton, A. R.	FL (M)	3.10.41
63104	—— F. E.	PO	23. 3.41
41452	—— J. D.	FL	3. 9.41
1037	—— S. M.	ASO (WAAF)	17. 8.40
63975	—— W. D'A.	PO (ASD)	9. 5.41
	Netton, F. G.	FO (CC)	30.10.41
72364	Neubert, F. R.	FL (M)	23. 9.39
810	Neven-Spence, M. S.	ASO (WAAF)	6. 7.40
109304	Neville, D. A.	PO (ASD)	4.11.41
73313	—— E. G. M.	FO (ASD) / EO	7. 9.39 / —
86171	—— H. C.	FO (ASD)	19. 6.41
370565	—— J. S.	WO	1. 9.41
66971	—— J. T. W.	APO (Tr)	11. 4.41
67248	—— L. J.	PO (ASD)	3. 6.41
2734	—— M.	WO	13. 4.31
46197	—— M. C.	FO (T) (e)	20. 5.41
	—— R. H. G. [11]	GC	1. 7.37
2897	Neville-Clarke, L.	ASO (WAAF)	8. 9.41
86758	Neville-Jones, S.	FO (B)	7.10.41
81138	Neville-Polley, A.	FO (ASD)	21. 6.41
88953	Nevitt, A.	FO (ASD)	26. 7.41
21377	—— J. E	FO (A)	7. 9.40
45929	New, A. H.	FO (ASD)	26. 5.41
359523	—— E. J.	WO	15. 5.40
18010	—— J. W.	SL (ASD)	1.12.41
101987	—— R. H.	APO (Tr)	12. 6.41
39897	—— W. G.	FL	10.12.40
105064	Newall, A. E.	APO (Tr)	12. 7.41
	—— *Sir* C. L. N.	MRAF	4.10.40
37050	—— F. L.	SL	1. 9.40
	—— F. R. [74]	Wg. Cr. (RNZAF.)	—
70496	—— J. S.	FL	3. 9.39
68412	—— W. S.	APO (Tr)	18. 3.41
91211	Newberry, C. J.	FL (E)	1.12.41
69083	—— G. H.	APO (Tr)	25. 3.41
39560	—— J. H.	SL	1.12.41
46017	—— T. W.	PO	28. 6.41
0497	Newbery, J. C.	FL	15. 5.41
60104	—— R. A.	PO	10. 1.41
02926	—— W. J. G.	APO (Tr)	3. 7.41
26118	Newbigging, I. B. [11]	Wg. Cr.	1.12.40
78918	—— T. M.	FO (ASD)	24. 4.41
326878	Newble, P. G.	WO	11.11.39
100256	Newbold, G. T.	APO (Tr)	27. 3.41
46383	—— L.	PO (ASD)	8.10.41
88700	Newborough, S. G.	PO (O)	8.12.40
44262	Newbould, T. W.	FO	9. 5.41
326498	Newbound, F. L.	WO	1. 6.40
82758	Newbronner, C. H. T.	FO (B)	25. 6.41
66888	Newburn, D. M. G.	APO (Tr)	28. 3.41
43744	Newbury, A. A.	FO (ASD)	2. 5.40
45315	—— C. A.	PO (ASD)	14. 3.41
77752	Newbury, H. H. B.	PO (ASD)	5. 2.41
64118	—— N. F.	APO (Tr)	5. 3.41
64167	Newby, E. L.	APO (Tr)	11. 4.41
166347	—— J. T.	WO	1. 2.40
111834	—— R. W.	APO (E)	21.11.41
100674	—— W. G.	PO (ASD)	9. 5.41
103901	—— W. H.	PO (ASD)	9.10.41
61270	Newcomb, F. W. R.	PO	16. 2.41
65286	Newcombe, H. W.	APO (Tr)	25.4.41
108736	Newell, A.	PO (ASD)	10.12.41
63854	—— A. P.	APO (T) (a)	18. 4.41
66454	—— G.	PO (A)	12. 7.41
79954	—— H.	FO (E)	24. 7.41
63208	—— K. M.	PO (ASD)	4. 4.41
	—— R. W. [18*b*]	—	—
108067	—— W. F.	PO	4.10.41
90641	Newenham, G. A.	SL (B)	1. 6.41
76248	Newey, A. S.	FO (B)	4. 9.40
65778	Newham, E. C.	APO (Tr)	24. 3.41
62839	Newhill, J.	APO (Tr)	1. 2.41
67210	Newhouse, C. T.	PO (ASD)	23. 5.41
90313	—— H. C.	FL	26. 8.39
70098	—— P. H. G.	PO (RAFO)	29.12.36
511758v.	Newing, G. H.	WO	1. 9.41
35019	—— H. E. [25*a*]	Wg. Cr. (T) (e)	11.12.41
40842	Newington, J. A.	FL	3. 9.41
68930	—— J. T.	PO (ASD)	9. 8.41
40415	Newitt, A. E.	FL	25. 5.41
108423	—— R. H.	PO (ASD)	10.12.41
3461	Newkey-Burden, H. M.	ASO (WAAF)	13.10.41
106904	Newland, A. E.	PO (ASD)	19.11.41
42634	—— B. T. J.	FO	24 3.41
69357	—— J.	APO (A)	25. 4.41
75416	—— J. H. F.	FL (ASD)	1. 9.39
335237	Newlands, J. H.	WO	1. 2.41
107654	—— S. W.	PO (ASD)	3.12.41
61397	Newling, L. B.	PO (ASD)	22. 2.41
41867	—— M. A.	FO	23.10.40
85752	Newman, A.	FO (ASD)	2. 7.41
80667	—— A. S.	FO (ASD)	14. 9.41
508044	—— B. R.	WO	1.10.40
91021	—— C. D.	FO (T) (e)	3. 9.40
84373	—— C. E.	FO (ASD)	30. 7.41
41453	—— C. P. N.	FL	3. 9.41
105128	—— C. T. W.	APO (Tr)	13. 8.41
33347	—— C. W. McN.	FL	30. 1.41
67063	—— D. G.	PO	8. 5.41
83639	—— E. H.	FO (A)	21. 9.41
75233	—— Edward M.	SL (ASD)	1.12.41
77524	—— Eldred M.	FL (M)	30. 1.41
261	—— F. M.	ASO (WAAF)	4.10.39
4581	—— F. W.	FO (T) (e)	21. 3.40
560351	—— G. F. W.	WO	1. 6.40
110043	—— G. H. A.	PO (ASD)	24.12.41
101037	—— G. J.	PO (O)	10. 7.41
80749	—— G. W.	FO (E)	24. 7.41
62087	—— H. C.	PO (ASD)	8. 3.4

Personal No.	Name.	Rank.	Seniority.
37584	Newman, Henry D.	SL (T) (S)	1.12.40
36271	—— Herbert D.	FO	13. 4.41
77309	—— H. S.	FO (ASD)	15.10.40
87099	—— I. F.	FO (T) (S)	22.10.40
75526	—— J.	FL (ASD)	11. 5.41
73731	—— J. B.	FL (ASD) EO	5. 4.41 —
37823	—— J. F.	SL	1.12.41
109845	—— L. F.	APO (Tr)	14. 7.41
87260	—— L. W. J.	PO (T) (a)	26.19.40
	—— M. E.	ASO (WAAF)	7. 4.40
1109	—— M. F.	ASO (WAAF)	31. 8.40
89936	—— N.	PO (ASD)	10. 1.41
2744	—— N.	ASO (WAAF)	25. 8.41
	—— N. L.	FL (D)	6. 9.38
544	—— P. M. E.	ASO (WAAF)	26. 3.40
959	—— S. M.	ASO (WAAF)	3. 8.40
74539	—— W. E.	FO (ASD)	26. 9.40
650748	—— W. G.	WO	1. 4.41
	Newnham, E. V. [9]	—	—
23325	—— J. H. L.	FL (M)	23. 9.39
73314	—— L. E.	FO (ASD)	7. 9.39
75897	—— M. A.	FL (ASD)	8. 9.40
43743	—— N. C. G.	FL (ASD)	1. 5.41
106288	—— S. J.	PO (E)	28.11.41
65127	Newnum, W. T.	APO (Tr)	1. 2.41
103337	Newport, D. P.	PO (E)	31.10.41
64328	—— E. H.	PO (T) (S)	29.11.40
107961	—— N.	PO (ASD)	10.12.41
46497	—— O. G. W.	APO (T) (c)	3. 9.41
	—— S. G. [151]	—	—
108998	Newport-Tinley, G. F. B.	PO	8.10.41
331047	Newsam, R.	WO	14. 3.39
104263	Newsham, A.	APO (Tr)	14. 5.41
89811	—— D. F.	PO	3.12.40
79755	—— G.	FO (O)	2. 6.41
102290	Newsom, *Rev.* G. E.	Ch. (SD)	29. 7.41
81139	—— H. F. C.	FO (T) (e)	12. 1.42
67438	Newsome, F.	APO (Tr)	5. 4.41
109443	—— H. S.	APO (E)	24.10.41
75541	—— T. H.	FO (ASD)	23.10.40
61908	—— *Rev.* W. C.	SL (Ch)	10. 2.41
43686	Newson, F. C.	FL (A)	1. 8.41
83309	—— J. V.	PO (T) (S)	11.12.39
72161	Newstead, H. Wm.	FL (E)	1. 3.41
85301	—— H. Walter	FO (B)	25. 6.41
	Newton, A. E. W. [22*a*]	—	—
314316	—— A. J.	WO	1. 4.40
106707	—— A. P.	APO (Tr)	23. 7.41
335390	—— B.	WO	1. 2.40
86461	—— B. M.	FO (ASD)	24. 6.41
2791	—— B. R. E.	ASO (WAAF)	25. 8.41
72404	—— C. J.	FO (E)	23. 2.40
83377	—— D.	PO (T) (S)	2. 8.40
	—— D. H.	Wg. Cr. (T) (e)	1.12.41
	—— D. H.	S	1. 4.41
84897	—— E. J.	FO (G)	23. 8.41
08011	—— G. Ewart	SL (ASD)	1.12.41
350660	—— G. Edward	WO	1. 6.41

Personal No.	Name.	Rank.	Seniority.
60923	Newton, H. A.	PO (ASD)	4. 9.41
100774	—— H. G.	PO (ASD)	4. 9 41
43991	—— H. K.	FO (T) (e)	14. 3.40
72741	—— H. M.	FL	25. 9.41
76239	—— H. O.	FO (T) (S)	2. 3.41
91145	—— H. V.	FL (E)	1.12.41
107253	—— H. W.	APO (T) (S)	29. 9.41
70713	—— J. A.	FL	6. 1.41
65015	—— J. B. [15]	PO (ASD)	25. 4.41
44511	—— J. L.	FO (E)	15.12.40
70500	—— J. L. C.	FO (RAFO)	10. 4.38
100407	—— J. W. L.	APO (Tr)	22. 5.41
	—— M.	S	1. 4.41
3845	—— M. H.	ASO (WAAF)	3.11.41
429	—— N. McK.	SO (WAAF)	1.12 41
81017	—— P. A.	FO	26. 5.41
82000	—— P. J.	FO (ASD)	17. 7.41
88464	—— R. B.	FO	5.11.41
78064	—— R. T.	FO (ASD)	1.10.40
44148	—— S. R.	FO (T) (e)	14. 3.40
46505	—— T. A.	PO	21. 8.41
	—— T. H.	SL (*ret.*)	12.12.28
110301	—— T. J.	APO (B)	24. 9.41
108295	—— W. G.	APO (Tr)	17. 7.41
68484	—— W. R.	APO (Tr)	29. 3.41
75414	Newton-Clare, W. S.	FL (ASD)	1. 9.39
37297	Newton-Howes, W. H. R. N.	SL	1. 6.41
86494	Newton, John B.	FO (ASD)	30. 9.41
105551	Newton-Mason, A.	PO (ASD)	30.10.41
76961	Newton-Wade, C. C.	FO (T) (S)	28. 7.40
76209	Nias, A. M.	FO (ASD)	15.11.40
102442	Niblett, A. E.	APO (Tr)	12. 6 41
45769	—— F. G. C.	PO (T) (e)	29. 4.41
26119	—— K. W. [25*b*]	Wg. Cr.	1.12.40
	Niblock, K. F.	S	4. 8.40
45387	Nice, R. F.	PO (T) (e)	9. 5.41
	Nichol, E. M. B.	S (RMNS)	1. 4.41
111008	—— G. J. H.	APO (B)	5. 9.41
69584	—— H.	PO (ASD)	20. 8.41
46571	—— P. T. R.	APO (T) (e)	2. 8.41
77667	—— R. W.	FL (M)	20. 2.40
347847	—— W. A. L.	WO	1.11.40
35033	Nicholas, A. J.	Wg. Cr. (T) (e)	1.12.41
24102	—— B. D.	Wg. Cr. (T) (S)	1. 6.40
	—— C. H.	AC	1. 1.40
84564	—— E. N.	FO (ASD)	4. 9.41
88266	—— G. B.	SL (ASD)	1. 5.41
65189	—— I. J.	APO (Tr)	13. 3.41
39798	—— J. B. H.	FL	5. 1.41
64720	—— J. G.	APO (Tr)	21. 4.41
106618	—— J. K. B.	PO (ASD)	12. 9.41
72237	—— J. T.	SL (E)	1.12 41
3409	—— L. E.	ASO (WAAF)	6.10.41
39257	—— P. A.	FL	3. 9.40
35017	—— R. K.	Wg. Cr. (T) (S)	1.12.41
103902	—— T. C. D.	PO (ASD)	9.10.41
69258	—— T. J.	APO (Tr)	5. 5.41
43014	—— W. E.	FO (G)	17. 1.41
80750	—— W. J.	FO (E)	24. 7.41
88090	—— W. V.	FO (ASD)	17. 4.41
	Nicholetts, G. E.	GC	1. 9.41

Personal No.	Name.	Rank.	Seniority.
346022	Nicholl, A. E.	WO	1. 6.40
167	—— A. F.	FLO (WAAF)	24. 2.41
45683	—— D. A.	PO (O)	4. 4.41
70900	—— D. C.	FL	3. 9.41
111707	—— E. G.	PO	25. 9.41
87528	—— G. D.	FO (ASD)	28.10.41
	—— H. R. [100]	AVM	1. 1.37
1423	—— M.	ASO (WAAF)	30.11.40
	—— W. G. MacD. [24]	GC (E)	1.12.41
75244	—— W. V. R.	SL (ASD)	1.12.41
100209	Nicholls, A. G.	PO (ASD)	4. 9.41
34224	—— C. W. K. [25*f*]	Wg. Cr.	1.12.41
83091	—— E. P.	FL (ASD)	1. 3.41
69337	—— F.	APO (Tr)	24. 5.41
101285	—— F. E.	APO (Tr)	27. 3.41
65232	—— G. A.	APO (Tr)	19. 4.41
76971	—— G. N. C.	FO (ASD)	12.12.40
78201	—— H. F.	FL (ASD)	1. 5.41
	—— H. F. [10*b*]	—	—
88076	—— H. F. N.	PO (ASD)	29.10.40
62125	—— I.	PO (ASD)	4. 4.41
40560	—— J. P. V.	FL	1. 1.41
	—— J. R.	Fl (*ret*) (E)	30. 6.22
103903	—— K. M.	PO (ASD)	9.10.41
	—— K. V. W.	FL (CC)	30.10.41
75802	—— L. E.	FO (E)	15. 1.41
100623	—— M. S.	PO	10. 7.41
35350	—— R.	FO (T) (e)	12. 6.39
104260	—— R. C.	APO (Tr)	1. 5.41
32028	—— T. H. L.	Wg. Cr.	1.12.41
107893	—— W. A.	PO (ASD)	3.12.41
15179	—— W. G.	FL (RAFO)	1. 4.29
		SL (ASD)	1. 9.39
21335	—— W. K. G.	FL (A)	1. 9.41
76078	—— W. P.	FL	23. 5.41
100398	Nichols, A.	APO (Tr)	21. 5.41
101051	—— A. H.	PO	15. 6.41
	—— A. T. [8]	—	—
81583	—— B. E.	FO (A)	12. 8.41
189	—— C. M. [5]	ASO (WAAF)	27. 7.39
72002	—— D. A. D. L.	FL	3. 9.40
89813	—— D. McK.	PO	15.12.40
61558	—— E. C. L.	PO (ASD)	28. 2.41
336910	—— E. J.	WO	1.12.40
62105	—— E. R.	APO (ASD)	31.12.40
68848	—— G. H. M.	PO (B)	8. 5.41
77310	—— H.	FL (ASD)	4. 3.41
105308	—— N. N.	PO (E)	7.11.41
83142	—— T. H.	FO (ASD)	29. 7.41
26194	—— W. T. H.	Wg. Cr.	1. 3.41
75404	Nichols-Marcy, J. C.	PO (ASD)	25.10.39
102913	Nicholson, A.	APO (Tr)	23. 6.41
74684	—— A. A. N.	FL	3.10.41
86708	—— A. J.	PO	19.10.40
	—— B. C.	FL (M)	22. 4.41
347984	—— C.	WO	26. 9.40
85900	—— C. F.	FO (ASD)	13. 4.41
81561	—— C. H.	FO (A)	5. 8.41
82091	—— Crofton, F. H.	PO (ASD)	17. 7.41
76432	—— C. P. L.	FO (T) (E)	11.12.40
83129	Nicholson, D.	FO (ASD)	26. 7.41
69952	—— E. C.	PO (A)	22. 8.41
78648	—— E. S.	FL (M)	9. 4.41
61683	—— F.	APO (Tr)	1. 2.41
101415	—— F. K.	PO (E)	19. 9.41
83991	—— F. M.	FO	14. 8.41
108424	—— F. W.	PO (ASD)	10.12.41
65262	—— G.	APO (Tr)	24. 4.41
69656	—— H. W.	APO (Tr)	1. 2.41
86170	—— J. D.	FO (ASD)	4.10.41
682	—— J. E.	ASO (WAAF)	1. 6.40
89477	—— J. E. H.	PO (ASD)	13.12.40
70501	—— J. F.	FO	27.12.39
68020	—— J. M.	APO (Tr)	21. 4.41
2660	—— J. P.	ASO (WAAF)	11. 8.41
1565	—— J. W.	ASO (WAAF)	29. 1.41
	—— G.	M (*ret*)(PMNS)	21. 1.19
42074	—— G. W.	FL	18.11.41
21194	—— H. D.	SL (A)	1. 6.40
332563	—— P.	No.	1.10.41
78203	—— P. N. L.	FO (ASD)	28. 3.41
590053	—— R.	WO	15. 3.41
40418	—— R. A.	FL	25. 4.41
78654	—— R. S.	FL	16. 4.41
101186	—— R. V.	PO (ASD)	11. 9.41
73316	—— Ronald W.	FO (T) (S)	1. 9.39
		EO	—
	—— R. W. [18]		
89726	—— S. B.	PO (ASD)	31.12.40
60839	—— Thomas	PO (T) (S)	19.11.40
77948	—— Tom	FO (G)	22. 4.41
108738	—— W.	PO (ASD)	10.12.41
86579	—— W. G.	FO (A)	13. 7.41
83533	—— W. H.	PO (ASD)	11.10.40
69560	Nickalls, N. J. D.	PO (ASD)	24. 4.41
100738	Nickerson, G. W.	PO (ASD)	30. 8.41
337311	Nicklin, C. H.	WO	22. 6.39
64721	—— J. R.	APO (Tr)	21. 4.41
31053	Nicklin, K. T.	SL (E)	11. 3.40
44717	—— W. N.	FO (ASD)	19. 8.40
75729	Nickolls, L. A.	FL (ASD)	13. 2.40
90318	Nickols, P. R.	FL (ASD)	1.12.41
106903	Nickson, A. K.	PO (ASD)	19.11.41
353008	—— H.	WO	1.10.40
112981	—— R. G.	APO (Tr)	16.10.41
69120	Nicod, A. A.	APO (Tr)	1. 4.41
43874	Nicol, A. E.	FO (T) (S)	9. 5.40
77093	—— E. B.	FL (M)	19.12.40
73469	—— E. M.	FL (ASD)	17. 5.41
108737	—— F. D.	PO (ASD)	10.12.41
109729	—— J.	APO (T) (S)	17.10.41
66130	—— J. B.	PO (ASD)	15. 5.41
108102	—— J. C.	PO (ASD)	10.12.41
62607	—— J. MacL.	APO (Tr)	24. 3.41
105933	—— R.	PO (ASD)	5.11.41
83666	—— T. S.	FO (M)	6. 8.40
63546	—— W. L.	APO (Tr)	1. 2.41
103904	Nicol-Harper, W. I.	PO (ASD)	9.10.41

Personal No.	Name.	Rank.	Seniority
44930	Nicoll, C. A.	FO (O)	25. 9.41
85173	—— J. S.	FO (ASD)	15. 4.41
87458	—— S. G.	PO	3.11.40
79955	—— T. G.	PO (E)	24. 7.40
14059	Nicolls, C. G. J.	Wg. Cr. (M)	1. 1.39
45396	—— J. A.	PO	17. 1.41
45396	—— J. A.	PO (T) (e)	17. 1.41
44747	—— V. A.	PO (ASD)	9.11.40
3702	—— V. M. F.	ASO (WAAF)	27.10.41
2298	Nicolson, D. K.	ASO (WAAF)	14. 7.41
	—— E. M. [21]	—	—
87488	—— F. I.	FO (ASD)	16. 9.41
39329	—— J. B.	SL	1.12.41
1069	—— L. E.	ASO (WAAF)	24. 8.40
79475	—— R. W.	FO (ASD)	27. 5.41
96870	Nield, D. H.	FL (B)	24. 8.39
112937	—— J. S.	APO (Tr)	2. 7.41
653	—— P. M.	ASO (WAAF)	25. 5.40
86116	Nielsen, C. C. L.	FO (ASD)	30. 9.41
70502	Niemeyer, T. M.	FO	24. 8.41
06108	Nightingale, A. J.	FL (RAFO) SL (ASD)	1. 4.18 1. 9.39
73315	—— C. E.	FO (ASD) EO	7. 9.39 —
1043	—— D. H.	ASO (WAAF)	17. 8.40
	—— F. J. [7]	—	—
	—— F. W. [6]	—	—
65721	—— H. J.	APO (Tr)	1. 2.41
67361	—— J. L.	APO (Tr)	17. 3.41
1320	—— L. P.	ASO (WAAF)	3.11.40
109669	—— R. E.	PO (ASD)	17.12.41
46054	—— R. H.	PO (T) (e)	6. 9.41
268385	—— S. H.	WO	11.11.39
513745	—— W.	WO	1.10.41
45476	—— W. E.	FO (ASD)	20. 1.41
31456	—— W. J.	FL (E)	1.12.41
68962	Nightingale-Holloway, C. N.	PO (ASD)	9. 8.41
43323	Nightingirl, F.	FL (ASD)	17. 7.41
77339	Nilson, C. C.	FO	1. 2.41
80526	Nimmo, A. J.	FL (M)	4. 6.41
69889	—— A. M.	APO (Tr)	14. 5.41
64492	—— J.	APO (Tr)	5. 4.41
67073	—— N. D.	PO	15. 5.41
39751	Nind, E. F.	SL	1.12.41
519313	Ninnes, C. A.	WO	1. 6.41
106698	Ninnim, A. F.	APO (Tr)	3. 7.41
370140	Nisbet, A. C.	PO (T) (s)	1.12.40
82730	—— M. H.	FO (O)	28. 7.41
91153	—— R. M.	FO (T) (e)	3. 9.40
62024	—— T.	PO	10. 3.41
111265	—— T. B.	PO (G)	30.10.41
89354	—— T. F. P.	FO	6.12.41
104419	Nisbett, A. V.	PO	16. 7.41
3597	Nissen, N. W.	ASO (WAAF)	20.10.41
72901	Niven, A.	FO (ASD)	1.12.41
85789	—— G.	PO (ASD)	6. 9.40
91226	—— H. G.	FO	20. 6.41
109061	—— J. B.	PO	7.10.41
62752	—— O. L.	PO (ASD)	21. 3.41
37267	—— R. H.	SL	1.12.41
81544	—— R.	FO (ASD)	7. 9.41
65946	Nix, C. T.	APO (Tr)	2. 5.41
2257	Nixey, P.	FO	9.12.40
100325	Nixon, A. W.	APO (Tr)	3. 5.41
76343	—— B. G. M.	FL (ASD)	22. 8.39
84419	—— B. L.	FO (T) (e)	27. 1.42
110324	—— D.	FO (M)	31.10.41
	—— D. H.	S	1. 4.41
	—— *Miss* G. [6]	—	—
506957	—— H.	WO	15.10.41
82030	—— H. E.	FO (ASD)	9. 7.41
107119	—— H. R. A.	APO (Tr)	18. 8.41
79118	—— J. C.	FO (ASD)	14. 5.41
66551	—— J. W.	PO	9. 5.41
66120	—— K.	PO (ASD)	10. 5.41
	—— L. G.	GC	1. 9.41
68407	—— M. E.	APO (Tr)	17. 3.41
69673	—— R. W.	APO (Tr)	3. 3.41
85882	—— Sidney	FO (ASD)	13. 4.41
03010	—— Sydney	FL (*ret*)	1. 4.18
46028	—— T. R.	PO (O)	26. 6.41
81353	—— W. E.	FO	29. 6.41
39677	—— W. M.	FL	8. 9.40
106902	Noad, H. F. G.	PO (ASD)	19.11.41
	Noakes, J.	GC	1. 4.39
564299	Nobbs, B. G.	WO	1.10.40
66795	—— C. G.	APO (Tr)	13. 3.41
21058	—— C. J.	Wg. Cr. (E)	1. 9.40
79138	—— K. L. G.	FL (M)	7. 5.41
100279	Noble, A.	APO (Tr)	16. 4.41
60491	—— A. E. B.	FO (D)	28. 1.41
106003	—— B.	APO (T) (e)	5. 9.41
81043	—— B. R.	FO	15. 6.41
83822	—— B. W.	FO (ASD)	8.11.40
19062	—— C. H.	FL	1. 9.39
74191	—— C. S.	FO (ASD)	16. 2.40
	—— *Rev.* C. W. A.	SL (Ch)	18. 1.38
83450	—— F.	FO (ASD)	27. 5.41
	—— G. A. [6]	—	—
88954	—— G. P.	PO (ASD)	6.12.40
2769	—— G. V. M.	ASO (WAAF)	25. 8.41
62285	—— H. R.	PO	12. 2.41
91177	—— J.	FL (M)	30. 8.40
40843	—— J. R.	FL	3. 9.41
42636	—— J. T.	FO	27. 7.41
31236	—— J. W.	FL (E)	1. 3.41
362983	—— R. A.	WO	1. 4.41
110130	—— R. F.	PO	13.10.41
106586	—— R. G.	APO (T) (s)	12. 9.41
70503	—— R. M. H.	FL (L)	26. 8.39
75916	—— T. C.	FO (E)	29. 9.40
87932	—— T. G.	FO (ASD)	9.11.41
103905	—— W. C.	PO (ASD)	9.10.41
45723	—— W. G.	PO	1. 5.41
61343	—— W. V.	PO (ASD)	19. 2.41
305699	Noblett, A. A.	WO	1. 5.41
	Noblston, D. H.	PO (GD*)	29. 3.39
77737	Nock, A. R.	FO (ASD)	1.12.40
78360	—— E. C.	FO (ASD)	8. 4.41
86099	—— J. L.	PO (T) (e)	27. 9.40
70504	—— N. J.	FO (T) (a)	6.12.39
62332	—— P. W. W.	PO	9. 3.41

Personal No.	Name.	Rank.	Seniority.
108555	Nockels, L. C.	PO (ASD)	10.12.41
109647	—— S.	PO (ASD)	17.12.41
	Nockles, J. F. [10*b*]	—	—
60293	Nockolds, M. G. F.	FO	3.11.41
359891	—— W. A. E. E.	WO	1. 6.41
81490	Nodin, E. A.	FO (ASD)	2. 7.41
90604	Noel, A. H. P.	FO (B)	3. 9.40
1526	—— B. L. F.	ASO (WAAF)	1. 1.41
341888	—— H. L.	WO	15.10.41
108598	—— M. P.	APO (T) (S)	14.11.41
82421	—— M. W.	FO (ASD)	19. 7.41
2475	—— V.	ASO (WAAF)	25. 8.41
61684	Noel-Brown, S. J.	APO (Tr)	1. 2.41
42320	Noel-Johnson, G. D. N.	FO	20. 2.41
88786	—— R. C.	FO (ASD)	22.11.41
103906	—— W. B.	PO (ASD)	9.10.41
86246	Nokes, M. C.	PO (ASD)	4. 8.41
78577	Nolan, A.	FO (ASD)	21. 3.41
88135	—— J.	PO (ASD)	25.11.40
08015	—— M. W.	SL	10. 3.41
1635	—— R.	ASO (WAAF)	15. 2.41
89967	—— T. E. P.	PO (ASD)	11. 1.41
37115	Nolan-Neylan, D.	SL	1.12.41
44857	Nolder, L. J.	FO (T) (e)	1.12.40
85494	—— P. O.	FO (E)	25.10.41
	Noll, M. G. [25*c*]	—	—
88197	Noon, A. M. T.	PO	3. 9.39
69894	—— F. A.	APO (Tr)	17. 5.41
46976	—— L. C.	APO (T) (e)	2. 9.41
	Noonan, J.	FL (*ret*)	1. 7.38
100703	—— V. A.	PO (ASD)	4. 7.41
88999	Norbury, J. F.	PO (ASD)	14.12.40
87027	—— P. W.	PO	19.10.40
811	Norcock, P. M.	ASO (WAAF)	6. 7.40
77835	Norcott, S. R.	FO (ASD)	3. 3.41
84134	Nordberg, E.	FO (ASD)	9. 5.41
110002	Nordon, K.	PO (O)	21.10.41
67165	Norfolk, E. C.	PO (ASD)	16. 5.41
102559	—— H.	PO	22. 6.41
44929	—— N. R.	FO	21. 8.41
75957	Norgate, T. B.	FO (E)	13. 2.41
46567	Norkett, A. W. J.	APO (T) (e)	14. 7.41
44410	Norledge, W. H.	FO (O)	8. 8.41
90121	Norman, A. C. W.	FL	2. 9.39
65722	—— C. R.	APO (Tr)	1. 2.41
37980	—— C. T.	FL	3. 9.40
77654	—— D. E. [13]	FO (ASD)	9.10.40
79308	—— D. R.	FO (ASD)	22. 5.41
46133	—— E. D. T.	PO (O)	10. 4.41
76083	—— F. A.	FO (T) (e)	20.11.40
335407	—— F. C.	WO	15. 3.41
90552	—— G. A. H.	FL (M)	3.11.39
72902	—— G. E.	FL (ASD)	6.12.40
90147	—— H. N. St. V.	Wg. Cr.	1. 3.40
85876	—— Hugh W.	PO (T) (a)	28. 9.40
89758	—— Harold W.	PO (A)	24. 1.41
	—— J.	—	—
512791	—— J. T.	WO	1. 6.41
62392	—— J. W.	PO (ASD)	14. 3.41
70505	—— L. W.	SL (T) (S)	1. 6.41
256	—— R. E.	WO	1.12.28
101633	—— R. F.	PO (ASD)	11. 9.41
75737	Norman, R. F. H.	FL (ASD)	18.10.40
67940	—— R. G.	APO (Tr)	1. 4.41
31089	—— R. P.	SL (E)	1. 9.41
343062	—— Samuel	WO	1. 1.41
66766	—— Sydney	APO (Tr)	4. 3.41
76233	—— W.	FO (ASD)	29.11.40
04149	Norrington, H.	SL (T) (e)	1. 7.36
86268	Norris, A. F. H.	FO (E)	7. 7.41
590415	—— A. H.	WO	1. 6.41
111708	—— A. H.	PO	25. 9.41
67429	—— A. J.	APO (Tr)	3. 4.41
11248	—— C. E.	SL (ASD)	1.12.41
44737	—— C. F.	FO (B)	5. 9.41
79956	—— C. H.	FO (E)	24. 7.41
88111	—— Edward C.	FO (ASD)	15.11.41
563573	—— Edgar C.	WO	1. 8.41
105932	—— E. T.	PO (ASD)	5.11.41
75000	—— E. W.	SL (ASD)	1.12.41
76424	—— G. A. E.	FO (T) (e)	5.12.40
69084	—— H.	APO (Tr)	25. 3.41
	—— H. B. [10*b*]	—	—
82034	—— H. H.	FO (ASD)	11. 7.41
64610	—— H. W.	APO (Tr)	18. 4.41
74540	—— J. A. [22*a*]	FL (ASD)	22. 7.40
107655	—— J. H.	PO (ASD)	3.12.41
83451	—— J. L.	FO (ASD)	12. 8.41
89937	—— J. L. B.	PO (ASD)	10. 1.41
63700	—— J. W.	APO (Tr)	18. 4.41
72903	—— L.	FO (T) (S)	27. 8.39
363458	—— L. C.	WO	1. 1.41
26040	—— N. B. [25*f*]	Wg. Cr.	1.12.40
110323	—— P. S.	FO (M)	31.10.41
85314	—— R. C.	FO (ASD)	6. 7.41
68501	—— R. F.	APO (Tr)	2. 4.41
40561	—— S. C.	FL	29. 8.41
103907	—— S. J.	PO (ASD)	9.10.41
78465	—— T. E. S.	FO (ASD)	7. 4.41
61380	Norriss, L.	PO (ASD)	21. 2.41
109442	North, A. W.	APO (E)	24.10.41
106155	—— C. A.	PO (G)	30. 8.41
90629	—— C. B.	FO (B)	17.10.40
82347	—— *Hon.* C. E. [25*b*]	FO (T) (e)	12. 7.41
	—— D. E.	S (PMNS)	1. 4.41
109256	—— E. W.	OP (ASD)	7.12.41
18141	—— F. E.	FL (ASD)	1. 9.39
88292	—— F. H.	PO (T) (S)	15.11.40
83719	—— G.	FO	3. 8.41
100664	—— G. A.	APO (T) (e)	4. 7.41
46249	—— G. N.	PO	3. 8.41
344232	—— Harold	WO	1. 1.41
103237	—— Harry	PO (ASD)	8.10.41
88162	—— H. G.	FO (A)	11. 8.41
41608	—— H. L.	FL	3. 9.41
75569	—— J.	FL (M)	24.10.40
107199	—— J. A. L.	APO (E)	26. 9.41
68299	—— N. R.	PO (ASD)	6. 8.41
106135	—— R. A.	PO (O)	12. 7.41
76453	—— R. M.	FO	29. 3.40
87523	—— T. G.	FO (ASD)	24.10.41
512818	—— W. G.	WO	1. 9.41
44328	—— W. H.	FO (ASD)	22. 5.40
69895	—— W. T.	APO (Tr)	17. 5.41

Personal No.	Name.	Rank.	Seniority.
82005	North-Bomford, J. G.	FO (ASD)	1. 7.41
45073	North-Lewis, C. D.	PO	4.12.40
73546	—— J. P.	FL	25. 9.41
31237	Northcombe, G. W.	FL (E)	1. 6.41
61109	Northcote, E.	PO (ASD)	14. 2.41
101270	—— T. B.	APO (Tr)	1. 2.41
45966	Northcott, H. E. J. B.	PO (ASD)	5. 6.41
80111	Northcroft, L. W. F.	PO	23. 4.41
107967	Northeast, J. L.	PO (ASD)	10.12.41
44344	Northfield, F. D.	FO	7. 6.41
102237	—— H.	APO (E)	18. 7.41
66864	Northing, G. H.	APO (Tr)	25. 3.41
107895	Northover, E. G.	PO (ASD)	3.12.41
87236	—— F. P.	PO (ASD)	22.10.40
65128	—— W. E.	APO (Tr)	1. 2.41
43138	Northrop, J.	FO	1. 4.41
21059	Northway, E. G.	Wg. Cr. (E)	1. 9.40
70506	—— J. A. C.	FO	1. 9.39
246683	Norton, A. E.	WO	15. 5.40
109254	—— A. J.	PO (ASD)	17.12.41
104972	—— A. R.	FO (M)	8. 8.41
82755	—— C.	FO (B)	18. 7.41
84969	—— C. J.	FO	7. 9.41
3381	—— D. M.	ASO (WAAF)	6.10.41
81434	—— E. H. B.	FO (B)	24. 6.41
	—— E. W.	AC	1. 1.37
	—— F. A.	GC (T) (e)	1. 1.40
88489	—— F. H.	PO (ASD)	11.11.40
100150	—— F. J.	PO (ASD)	27. 8.41
89308	—— G. H.	PO	16. 9.40
84830	—— H. A. M.	FO (A)	1. 7.41
89818	—— J. L.	PO	22.12.40
69362	—— L. T.	PO (A)	22. 8.41
85962	—— R. C.	PO (B)	12. 9.40
82747	—— T. J.	FO (T) (S)	30. 5.41
72162	—— W. R. [24]	FL (ASD)	1.12.41
	Norvell, W. F.	FL (ASD)	1. 9.39
728	Norwood, C. W.	ASO (WAAF)	15. 6.40
1359	—— D.	ASO (WAAF)	20.11.40
64480	—— D.	APO (Tr)	1. 4.41
16253	—— J.	Wg. Cr.	1. 3.40
1527	—— M. B.	ASO (WAAF)	1. 1.41
76488	—— O. D.	SL (ASD)	1.12.41
85232	—— R. K. C.	FO	17. 8.41
102362	Noseworthy, C. A. P.	APO (Tr)	21. 3.41
	Notley, M. E.	S (PMNS)	1. 4.41
46568	Notman, D. S.	APO (T) (e)	28. 7.41
59193	Nott, J. J.	APO (Tr)	28. 4.41
	—— R. [24a]	—	—
36977	—— R. W. K.	FO (ASD)	25. 4.41
79051	—— W. J. C.	FO (T) (S)	11.11.41
44566	Nottage, G. R.	FO	26. 8.41
78936	—— J. A.	FO (T) (e)	24.11.41
803	Novell, A. S.	WO	1. 7.41
67929	Nowell, C.	APO (Tr)	29. 3.41
6160	—— H. E.	Wg. Cr.	1. 3.40
15905	—— J. D. S.	PO (ASD)	3.10.40
44289	—— J. G.	PO (O)	9. 3.41
102935	Nowell, L.	APO (Tr)	11. 7.41
82220	—— R. E. H.	PO (G)	29.11.40
44589	—— W. M. [24c]	FO (E)	16. 2.41
335435	Nowers, F. A.	WO	1. 2.41
109138	—— *Rev.* J. W.	SL (Ch)	16.10.41
43178	Noyes, L. B.	FO	1. 4.41
508983	—— J. F.	WO	1.11.40
105189	—— W. F.	PO (G)	9. 8.41
102255	Nudds, E. V.	PO (A)	13. 6.41
1110	Nugent, E. A.	ASO (WAAF)	31. 8.40
100876	—— E. R. C.	APO (Tr)	9. 5.41
34013	—— F. D.	SL	1. 6.41
	—— M. M.	S (PMNS)	1. 4.41
12222	—— *Lady* P. J.	ASO (WAAF)	21. 9.40
	—— R. A.	PO (ASD)	4. 9.39
	Nummelin, H. M.	S (PMNS)	1. 4.41
66219	Nunan, T. H.	APO (Tr)	1. 3.41
109255	Nurdy, T. W.	PO (ASD)	17.12.41
06109	Nunn, H. L.	SL (ASD)	26. 8.39
74685	—— J. L.	FL	3.10.41
513797	—— K. C.	WO	1. 9.41
45907	—— P. W.	PO (T) (e)	26.11.40
509339	—— P. W. R.	WO	1. 7.41
73822	—— R. A.	FL (B)	1. 6.41
44480	—— S.	FO (E)	6. 8.41
62590	—— S. C.	APO (Tr)	23. 3.41
81935	—— S. G.	FO	11. 7.41
67508	—— W. R.	APO (Tr)	15. 5.41
40009	Nunweek, A. D. [160]	FO (ASD)	16.11.40
100103	Nurse, G. A.	PO (B)	10. 6.41
111451	—— L.	APO (A)	14.11.41
103908	—— R. C.	PO (ASD)	9.10.41
61799	Nursey, H. J.	APO (Tr)	8. 3.41
61411	Nurton, F. J.	PO (ASD)	3. 3.41
104281	Nutbourne, F. W.	APO (Tr)	26. 6.41
45669	Nuthall, L. R.	APO (T) (e)	9. 8.41
106901	Nutkins, G. J.	PO (ASD)	19.11.41
106617	Nutley, L. A.	PO (ASD)	12.11.41
	Nutt, F. G. [5]	—	—
79601	—— G. F.	FO (B)	25. 4.41
101556	—— J. A.	PO	3. 7.41
79399	Nuttall, A.	FO (ASD)	14. 5.41
16081	—— F. E.	Wg. Cr.	1. 9.40
590470	—— H. L.	WO	1. 6.41
62902	—— J. G.	APO (Tr)	26. 3.41
2616	—— J. G.	ASO (WAAF)	11. 8.41
91142	—— P.	FF (A)	13. 5.41
103909	—— W. E.	PO (ASD)	9.10.41
103767	Nuttall-Haigh, J.	PO (ASD)	9.10.41
512986	Nuttell, W. W.	WO	1. 3.41
108855	Nutter, R. C.	PO	6. 9.41
82422	Nutter-Myers, J. B.	FO (ASD)	19. 7.41
	Nutting, C. W. [10]	AVM (T) (S)	10. 1.41
102641	—— D. C.	APO (T)(S)	25. 7.41
336	—— H. M.	Flt. O (WAAF)	1.12.41
77267	—— *Rev.* N. K.	SL (Ch)	18. 1.40
83493	—— R. W.	FO (ASD)	6. 6.41
108904	Nyman, S. G.	PO (ASD)	1.10.41
80190	Nyren, R. W.	FO (ASD)	6. 6.41

Personal No.	Name.	Rank.	Seniority.
	O		
106566	Oak, P. G. A.	PO (ASD)	15.11.41
	Oak-Rhind, H. H. [8a]	—	—
106691	Oakes, C. A. M.	PO (Tr)	15.11.41
72541	—— C. T.	FL	10. 7.41
46038	—— C. W.	PO (T) (e)	17. 1.41
510230	—— G.	WO	1. 1.41
62312	—— P. G.	PO	9. 3.41
78675	— R.	FO (G)	4. 5.41
64939	—— R. F.	PO	27. 4.41
88732	—— R. H. L.	PO (B)	25.11.40
13187	—— T. O.	SL (E)	1.12.40
107164	—— W. E.	PO (ASD)	22. 9.41
112933	—— W. G.	APO (Tr)	10. 6.41
33209	Oakeshott, A. R.	SL	1.12.41
364227	—— W. C. H.	WO	1. 3.39
27164	Oakley, B. A.	SL	1. 9.40
88010	—— Chas.	PO	21.10.40
3929	—— Chas.	WO	15. 5.34
72707	—— D. H.	FL (ASD)	1.12.41
86489	—— F. G.	FO (ASD)	1. 6.41
36204	—— H. L.	FL	3. 9.41
3743	—— K. M.	ASO (WAAF)	27.10.41
61011	—— R. G. W.	PO	5. 2.41
72904	Oakley-Beuttler, G.E.	FO	25. 9.39
102238	Oaksford, J. C.	APO (E)	18. 7.41
363682	Oakshott, A. E. C.	WO	15. 5.40
85634	—— H. E.	FO (ASD)	3. 7.41
105552	Oastler, S. H.	PO (ASD)	30.10.41
106004	Oates, C. F.	APO (T) (a)	5. 9.41
86790	—— E. N. R.	FO (ASD)	7. 8.41
111682	—— L. H.	APO (T) (S)	30.10.41
45282	Oatey W C H. [25*b*]	FO (T) (a)	4.12.40
2333	Oatley, D. I.	ASO (WAAF)	12. 7.41
108988	—— G. R.	PO	1.11.41
68476	—— W. H.	APO (Tr)	28. 3.41
34246	Oats, V. R.	SL	1. 3.41
35035	Oatway, A. C.	Wg. Cr. (T) (e)	1.12.41
2095	—— J.	ASO (WAAF)	14. 6.41
84231	Obdam, J. A. [14]	FO (ASD)	26. 8.41
560179	Obee, F. G.	WO	1. 6.40
562238	—— R.	WO	1. 4.41
80692	O'Beirne, A. L. S. [14]	FO (ASD)	22.12.40
1932	O'Beirne-Ryan, M. P. [16]	ASO (WAAF)	5. 5.41
77416	O'Bree, A.	FO (ASD)	4. 9.40
33329	O'Brian, P. G. St. G.	SL	1.12.41
45486	O'Brien C.	PO (O)	5. 3.41
45009	—— C. N.	FO	2. 5.41
77813	—— C. R.	FO (ASD)	1.12.40
88562	—— D.	FO (ASD)	29.11.41
40419	—— D. G.	FL	25. 7.41
89938	—— D. L.	PO (ASD)	10. 1.41
	—— E.	S (PMNS)	1. 4.41
78218	—— E. D. E. E.	FL (M)	19. 3.40
91025	—— F.	FL (B)	1.12.41
2100	—— *Hon.* F. H. L. M.	ASO (WAAF)	7. 6.41
66098	—— *Hon.* F. M. F. [16]	PO (ASD)	9. 5.41
1933	O'Brien, *Hon.* G. E. C. [17]	ASO (WAAF)	5. 5.41
	—— G. J. [24]	—	—
2152	—— G. M.	ASO (WAAF)	21. 6.41
06111	—— G. M. F.	FL (*ret*) / SL (ASD)	1. 4.18 / 1. 2.31
108813	—— H. P.	PO	11.10.41
78229	—— J.	FL (M)	19. 3.41
62333	—— J. B	PO	9. 3.41
	—— J. F.	FL (D)	3. 1.39
45262	—— J. L.	PO (T) (e)	8.11.40
44676	—— J. M.	FO	2. 9.41
61776	—— K. T.	APO	7. 3.41
668690	—— M.	APO (Tr)	26. 3.41
106478	—— *Rev.* M. J.	SL (Ch)	2. 9.41
69497	—— M. W.	PO	26. 6.41
46659	—— N. G.	APO (T) (e)	9. 8.41
82120	—— N. J. S.	FO (ASD)	19. 4.41
350198	—— O.	WO	1. 2.40
43621	—— O. J.	FO	24.10.40
67350	—— P. P.	APO (Tr)	11. 3.41
2953	—— P. Q.	ASO (WAAF)	8. 9.41
60924	—— R. R. G.	PO (ASD)	7. 2.41
88689	—— Terence P.	FO	7.11.41
84262	—— Thomas P.	FL (M)	27. 8.41
14229	—— T. V.	Wg. Cr. (M)	1. 7.37
79069	—— W. A. G.	FO (ASD)	5. 3.41
60852	—— W. P. G.	PO	31.10.40
85082	O'Bryen, A. R.	FO (ASD)	23. 8.41
104266	—— A. S. M.	APO (Tr)	20. 5.41
86034	—— D. E.	FO (ASD)	1. 8.41
42426	O'Byrne, T. F.	FO	2. 3.41
60876	O'Callaghan, C. T.	PO (ASD)	31. 1.41
85495	—— F. G. D.	FO (E)	25.11.41
79026	—— J. A.	FO (ASD)	3. 3.41
104196	—— J. J.	FO (M)	25. 7.41
89478	—— M. A.	PO (ASD)	13.12.40
23362	—— P. A.	SL (M)	1.12.41
81780	Ocamb, L. B.	FO (T) (e)	28.10.41
45700	O'Carroll, C. V	FO (T) (e)	15. 5.41
45772	Ockenden, E. F.	PO (T) (e)	10. 4.41
87281	—— L. C.	PO (ASD)	4.11.40
43260	O'Connell, A.	FO (G)	7. 4.41
46104	—— F. J.	PO (T) (e)	17. 6.41
106900	—— F. M. B.	PO (ASD)	19.11.41
66500	—— G.	PO (G)	16. 5.41
14242	—— G. P.	Wg. Cr. (M)	1. 1.37
77596	—— J. H.	FL (M)	6. 2.41
38050	—— *Rev.* P. J.	SL (Ch)	28.12.36
46754	—— R. J.	APO (T) (e)	21. 8.41
75810	O'Connor, A.	FL (M)	2. 4.41
	—— *Rev.* A. A.	SL (Ch)	1. 1.38
77603	—— C. A. C.	FL (M)	20. 2.41
46516	—— C. P.	PO (O)	9. 8.41
358155	—— F. T.	WO	12. 1.40
62070	—— G. J.	PO (ASD)	7. 3.41

Personal No.	Name.	Rank.	Seniority.
72096	O'Connor H. S. H...	FL (M)	23. 9.39
106616	—— J. M.	PO (ASD)	12.11.41
23067	—— L.	FL (M)	6. 2.40
35836	—— L. P.	FO (T) (e)	12. 6.39
84261	—— P. J.	FL (M)	27. 8.41
39641	—— P. R.	SL ..	1.12.40
81589	—— R. J.	FL (M)	2. 7.40
17030	—— R. V. M. ..	Wg. Cr.	1. 3.39
66024	—— W. B... ..	PO ..	26. 4.41
87261	Odams, C. S. ..	PO (T) (a)	26.10.40
60925	—— E.	PO (ASD)	7. 2.41
24213	Odbert, N. C. ..	Wg. Cr.	1.12.40
	—— R. V. M. [18a]	GC ..	1. 9.41
61447	O'Dell. H. C. ..	PO (E)	16. 5.41
101780	Odell, D. [25] ..	APO (E)	13. 6.41
46380	—— G. E.	PO (ASD)	15.10.41
81946	—— J. D.	FO (B)	25. 6.41
84161	—— L. F. [20] ..	PO (T) (s)	18. 8.40
106615	—— R. P.	PO (ASD)	12.11.41
73800	Oddie, G. J. W. ..	SL (Met)	13. 1.41
	—— G. S. [25f] ..	GC ..	1. 3.40
111481	—— M. H.	PO ..	4.11.41
83683	—— R.	FL (M)	28. 7.41
73317	Oddy, F. B. ..	FL (ASD)	1.12.41
104810	—— R. L.	PO (ASD)	15.10.41
110041	—— L. C.	PO (ASD)	24.12.41
64302	Odle, A. E.	PO ..	6. 4.41
85496	Odling, E. R. ..	FO (E)	25.11.41
	Odlum, K. E. ..	S (PMNS)	16. 7.41
43139	Odoire, E. F. J. ..	FO ..	1. 4.41
107497	O'Donnell, A. F. ..	PO ..	6. 8.41
106860	—— F.	PO ..	13. 9.41
63342	—— F. H.	APO (Tr)	3. 4.41
04150	—— G. C.	SL ..	1. 6.40
43316	—— J.	FO (ASD)	7. 3.40
88872	—— K. P. S. ..	—	—
62135	—— L. S.	PO (ASD)	17. 4.41
101806	—— M. J.	FO (M)	4. 7.41
05195	—— R. P.	SL (Misc)	2. 8.36
69722	—— W. G.	APO (Tr)	28. 3.41
39828	O'Donoghue, C. ..	FL ..	6. 1.41
64888	O'Donovan, M. ..	PO ..	27. 2.41
69987	O'Dowd, B. H. ..	FO (M)	13. 6.41
84837	—— J. R.	FL (M)	3. 9.41
39109	O'Driscoll, F. ..	SL ..	1.12.41
86100	—— V.	FO (ASD)	27. 9.41
42760	O'Duffy. B. P. ..	FO ..	4. 5.41
62221	O'Dwyer, J. J. ..	FO (M)	28. 2.41
87885	—— P.	FO (ASD)	8.11.41
	—— W.	S (PMNS)	1. 4.41
103238	—— W.	PO (ASD)	8.10.41
84807	Oeser, O. A. [13] ..	FO (ASD)	18. 4.41
108142	O'Farrell, E. E. ..	PO ..	1. 9.41
76525	—— E. H. M. ...	FL (ASD)	24. 2.41
27182	—— G. F. P. ..	SL	9.11.41
81735	—— R. W. ..	FO (ASD)	27. 3.41
	Officer, C. McC. ..	FO (ASD)	7. 9.39
	Offord, F. R. ..	FL (ASD)	9. 1.40
	—— J. P. [18a] ..	PO	—
87886	—— K. A. L. ..	FO (ASD)	8.11.41

Personal No.	Name.	Rank.	Seniority.
46533	Offord, O. F. ..	PO ..	3. 9.41
67166	—— W. J.	PO (ASD)	16. 5.41
103910	Ogborn, L. R. ..	PO (ASD)	9.10.41
46387	Ogburn, E. P. S. ..	PO (E)	4.10.41
	Ogden, B. D. ..	APO (Tr)	26. 7.41
10217	—— C. P.	Wg. Cr. (ret) (A)	1. 7.25
28003	—— C. V.	FL (RAFO)	1. [illegible].36
105309	—— D.	PO (E)	7.11.41
89727	—— D H.	FO (ASD)	8. 7.41
104155	—— E. G.	PO (ASD)	18.10.41
110040	—— F. P.	PO (ASD)	24.12.41
107252	—— G. S.	APO (T) (e)	29. 9.41
73318	—— H.	FO (ASD)	9. 9.39
84864	—— J.	FL (D)	3. 9.41
108399	—— A.	PO (E)	10.10.41
84627	—— R.	FO (A)	11.10.41
69891	—— W. M... ..	APO Tr)	15. 5.41
103291	Oger, R. E... ..	APO (E)	1. 8.41
101358	Ogg, J. G.	APO (Tr)	5. 6.41
82092	Ogier, L L... ..	FO (ASD)	12. 6.41
102584	—— M. O.	PO ..	26. 7.41
42427	Ogilvie, A. J. ..	FO ..	9. 4.41
42872	—— A. K.	FO ..	25. 7.41
108168	—— C. A. H. C. ..	PO ..	11.10.41
83287	—— D. B.	FO ..	17. 8.41
40010	—— D. G.	FL ..	24.12.40
108335	—— J.	APO (Tr)	4. 9.41
61544	—— J. G.	PO (ASD)	26. 2.41
70508	—— J. N.	FL ..	10. 1.40
31375	—— N. C.	FO (E)	17. 3.41
36025	—— P. B. B. ..	Wg. Cr.	1. 6.41
70509	Ogilvie-Forbes M. F.	FL ..	17. 9.49
	—— N. C.	GC ..	1. 9.41
63152	Ogilvie-Grant-Studley-Herbert, D.	PO (ASD	28. 3.41
85681	Ogilvy, C. A. ..	FO ..	29. 9.41
63496	—— F. F.	PO (ASD)	22. 3.41
77171	Ogilvy-Stuart, E. L.	FL (ASD)	24. 6.41
2129	Ogle, B. H... ..	ASO (WAAF)	16. 6.41
43350	—— J. N.	FL ..	1. 4.41
86558	—— R.	FO (ASD)	16.10.41
1081	—— S. F.	ASO (WAAF)	3. 8.40
41609	Ogle-Skan, W. E. ..	FL ..	3. 9.41
66403	O'Gorman, F. J. P.	FL (M)	2. 5.41
102291	—— J. D.	PO ..	23. 7.41
26016	O'Grady, C. C. ..	Wg. Cr.	1. 6.40
87548	—— J R.	FO (ASD)	5.11.41
23300	—— R. C.	SL (M)	1.12.41
70510	—— S. C.	FL (RAFO)	31. 1.28
89019	—— W. H. R. ..	PO (E)	22. 2.41
74193	Ogston, A. R. ..	PO (ASD)	19. 9.39
590346	—— J.	WO ..	1. 7.41
89612	O'Hagan, J. D. ..	PO (B)	13.12.40
31069	—— J. G. B. ..	SL (E)	1. 1.40
	O'Hanlon, G. D. [8]	—	—
44090	—— G. L.	FO (T) (e)	16. 5.41
111079	—— J.	APO (Tr)	9.10.41
75401	—— *Rev.* W. D. ..	SL (Ch)	14.10.39

Personal No.	Name.	Rank.	Seniority.
60274	O'Hea, *Rev.* J. P.	SL (Ch)	23. 1.41
513603	Okane, P.	WO	1. 9.41
46164	O'Keefe, P. F.	PO	31. 5.41
521164	—— T.	WO	1. 6.41
89692	Okell, C. F.	PO (ASD)	27.12.40
105553	O'Kelly, D. W.	PO (ASD)	30.10.41
61225	—— E. G.	PO	15. 1.41
82093	—— J. H. W.	FO (ASD)	17. 7.41
72905	O'Kill, G. E. T.	FL (ASD)	18. 3.41
86035	Old, A. A.	PO (T) (e)	20. 9.40
102490	—— L.	APO (Tr)	3. 7.41
86656	Oldacre, W. J.	FO	29. 9.41
37708	Oldbury, W. G.	SL	1. 9.41
89997	Oldcorn, R. A. T.	PO (E)	4. 4.41
43189	Oldfield, E. C.	FO	1. 4.41
45903	—— E. W. C.	PO (T) (a)	9. 4.41
65482	—— G. A.	FO (N)	6. 4.41
61258	—— H. B.	PO	26. 1.41
103020	—— K. S.	PO	9. 7.41
63855	—— R. C.	PO (T) (s)	5. 2.41
87200	—— W. A.	FO (ASD)	18.10.41
86656	—— W. J.	PO	29. 9.40
86693	—— W. R.	PO	19.10.40
104811	Oldham, C.	PO (ASD)	15.10.41
110257	—— P. D.	APO (T) (S)	31.10.41
60868	—— S. A.	PO (ASD)	27.12.40
44934	Oldland, F. J. D	FO (T) (e)	14. 3.40
21113	Oldridge, L. F.	Wg. Cr. (E	1. 3.41
68703	Oldring, *Rev.* D. K.	SL (Ch)	20. 5.41
37889	Oldroyd, A. W.	SL	1.12.41
89829	Oldworth, A. G. F.	PO	22.12.40
45466	O'Leary, C. H.	FO (T) (s)	27.11.40
1544	—— G. [14]	ASO (WAAF)	2. 1.41
80527	—— J.	FL (M)	4. 6.41
41728	—— L. M.	FL	30. 9.41
77614	—— M. J. D.	FO	1. 2.41
42570	Olesen, W. P.	FO (T) (a)	28. 2.41
90218	Oliff-Lee, J. D. St. C.	FL (ASD)	1.12.41
87124	Oliphant, J. L. McC.	FO (ASD)	1. 5.41
487	—— P. M.	SO (WAAF)	1.12.41
83179	—— T.	FL (ASD)	18. 5.41
2334	—— V. W. E.	ASO (WAAF)	12. 7.41
39469	Olive, C. G. C.	SL	1. 9.41
83054	—— T. B.	FO (ASD)	2. 7.41
109529	Oliver, A. E.	PO (ASD)	27.12.41
76923	—— A. E. V.	FO (G)	2. 3.41
87933	—— Archibald G.	FO (ASD)	9.11.41
111308	—— Alan G.	APO (Tr)	5.10.41
86359	—— A. J.	FO	22. 9.41
108553	—— C. J.	PO (ASD)	10.12.41
83576	—— D. C. M.	PO (ASD)	27. 9.40
65869	—— Ernest	PO (ATr)	28. 4.41
108425	—— Ernest	PO (ASD)	10.12.41
102934	—— E. C.	APO (Tr)	9. 7.41
107293	—— Ernest C.	PO (ASD)	26.11.41
3382	—— E. L.	ASO (WAAF)	6.10.41
331926	—— E. S.	WO	1. 4.36
10048	—— G.	FL (*ret*) (E)	1. 1.21
100850	—— George	APO (Tr	21. 4.41
111311	Oliver, Gordon	APO (Tr)	10.10.41
44411	—— G. F.	FO (O)	8. 8.41
89610	—— G. G.	FO (B)	22.11.41
105934	—— G. L.	PO (ASD)	5.11.41
89056	—— G. L. J.	FO	26. 7.41
	—— G. O. B. [12*a*]	—	—
04151	—— G. R. [19*a*]	Wg. Cr.	1. 1.40
68203	—— H. W.	APO (T) (e)	6. 6.41
84308	—— I. D.	FO	18. 8.41
	—— J.	GC	1. 9.40
42941	—— James	FO (G)	17. 1.41
26208	—— J. O. W.	Wg. Cr.	1. 3.41
46246	—— J. Robert	FO (A)	1. 8.41
111911	—— J. Richard	APO (Tr)	15.10.41
109884	—— J. S.	APO (Tr)	22. 9.41
40252	—— J. W.	FL	23. 5.41
66647	—— L.	PO (ASD)	26. 5.41
107463	—— O. G.	APO (B)	29. 7.41
87934	—— R. B.	FO (ASD)	9. 8.41
	—— R. C. [25*e*]	—	—
84856	—— R. E. W.	FL (M)	10. 9.41
105277	—— R. G.	APO (B)	8.10.41
64924	—— R. M.	PO	27. 4.41
3099	—— R. M.	ASO (WAAF)	22. 9.41
62153	—— T. R.	APO (Tr)	1. 2.41
1	—— V. B.	S (PMNS)	3.11.41
73319	—— W. A.	EO FO (ASD)	— 7. 9.3
67040	—— W. B.	PO (G)	16 5.41
105936	—— W. J.	PO (ASD)	5.11.41
109378	—— W. J.	PO (G)	26. 9.41
70512	—— W. R.	FL	3. 9.40
34062	—— W. W. E.	FL	3. 9.39
39388	Olivier, H. A.	SL	1.12.41
45713	Ollason, W. C.	FO	23.11.41
62423	Ollerhead, R.	PO(ASD)	11. 4.41
73008	Olley, M. G.	FL	3. 9.41
60466	—— S. M.	PO (ASD)	14. 3.41
77949	Olliff, J. S.	FO (ASD)	2. 4.41
72205	Ollis, G. S. A.	SL (E)	1.12.41
37116	Olney, A. B.	SL	1.12.40
1184	—— E. M.	ASO (WAAF)	14. 9.40
2822	Olofson, L. V.	ASO (WAAF)	1. 9.41
67385	O'Loghlen, A. L.	APO (Tr)	25. 3.41
63289	Olphin, H. K.	APO (Tr)	15. 2.41
90	Olsen, E. M. S.	ASO (WAAF)	12. 5.39
79103	—— F. M. L.	FO (ASD)	7.11.40
69768	Olson, J. W.	APO (Tr)	17. 3.41
37635	Olsson, C. L.	SL	1. 9.41
108622	Olswang, M.	FO (D)	10.10.41
100005	Olver, A. G.	FO (D)	13. 6.41
	—— B. M.	S	1.11.39
101091	—— D. R.	PO	12. 7.41
80047	—— L. R.	FO	17.10.39
84963	—— P.	FO	7. 9.41
77330	—— W. G.	SL (E)	1.12.40
89751	O'Mahony, H. J. O.	PO (A)	7. 3.41
23014	O'Malley, C. J. S.	Wg. Cr. (M)	1. 1.39
106231	—— J. P. L.	PO	6. 9.41
90448	Omand, J. M. W.	FL (ASD)	18. 9.39
84549	O'Mant, H. P. A.	FO (ASD)	2. 9.41

Personal No.	Name.	Rank.	Seniority.
350316	O'Mara, B.	WO	1. 5.40
67802	—— S. H.	PO (ASD)	6. 6.41
60023	O'Meara, J. B.	FO (M)	27.12.40
40344	—— J. J.	FL	3. 9.41
82924	—— R.	FL (M)	30. 7.41
40740	Omissi, L. J. D.	FL	3. 9.41
84104	Ommanney, C. H.	FO (ASD)	11. 2.41
	—— M. D.	GC	1.12.41
69966	O'Mulloy, J. T.	PO (E)	5. 9.41
68385	O'Neill, A. C.	APO (Tr)	11. 3.41
	—— C. T.	GC (M)	1.12.40
101883	—— D.	APO (Tr)	30. 4.41
85918	—— *Rev.* E. D.	SL (Ch)	8.10.40
60245	—— H.	PO (ASD)	14. 3.41
	—— H. D. [25*f*]	GC	1. 3.40
41312	—— H. F.	FL	3. 9.41
40562	—— I. O.	FL	29. 8.41
31197	—— J.	SL (E)	1.12.41
37117	—— J. A.	SL	1.12.40
89563	—— G. R. P.	PO (E)	21. 3.41
43444	—— L.	FO (T) (e)	14. 3.40
89030	—— T. G.	PO (E)	22. 2.41
107892	—— W. I. J.	PO (ASD)	3.12.41
	—— *Rev.* W. L.	SL (Ch)	1. 3.38
85790	Ongley, J. E.	PO (ASD)	6. 9.40
45982	—— W. K.	PO	8. 6.41
46670	Onions, J.	PO	20. 9.41
100809	Onley, H. F.	APO (Tr)	3. 3.41
102560	—— R. C.	PO	22. 6.41
70513	Onyett, K.	FL (ASD)	4. 6.41
89419	Openshaw, C.	PO (B)	25.11.40
2380	—— E. M.	ASO (WAAF)	28. 7.41
	—— E. R.	GC	1. 3.40
108379	—— F.	PO (ASD)	10.12.41
82013	—— G. A.	FO (ASD)	2. 7.41
37454	—— G. T.	SL	1. 9.41
79957	Opitz, G. H.	FO (E)	24. 7.41
64071	Opie, J. C.	APO (Tr)	1. 2.41
16082	—— W. A.	Wg. Cr. (T) (e)	1. 1.40
106614	Oppen, A. H.	PO (ASD)	12.11.41
61574	Oppenheimer, G. F.	PO (ASD)	1. 3.41
61574	—— G. F.	PO (ASD)	1. 3.41
62071	—— R. H.	PO (ASD)	7. 3.41
62903	Opperman, G. L.	APO (Tr)	26. 3.41
80128	Opton, R. G.	FO (A)	1. 8.41
103423	Oram, H.	APO (Tr)	10. 6.41
100447	—— H. C.	APO (Tr)	16. 6.41
109036	—— J. E.	PO (O)	4. 8.41
104554	—— O. F. A.	PO	20. 8.41
106336	—— R. G.	PO (A)	14.11.41
80602	Orange, J. G.	FO (ASD)	24. 9.40
84049	—— W.	FO (B)	6. 8.41
21281	Orbell, H. G. A.	FL (A)	3. 3.41
27205	Orchard, A. T.	FL (RAFO)	1. 4.36
83452	—— C. A.	FO (ASD)	12. 8.41
3598	—— F. M.	ASO (WAAF)	20.10.41
66455	—— J. G. R.	PO (A)	12. 7.41
69782	—— L. L.	APO (Tr)	24. 4.41
106143	—— L. N.	PO (O)	23. 8.41
89020	Orchard, N. J.	PO (E)	22. 2.41
73321	—— O. R.	FL (ASD)	10. 4.39
		EO	—
	—— R. H. [8]	—	—
61027	—— R. R.	FO (O)	13. 1.41
46411	—— W. H.	FO (T) (e)	9. 8.41
100979	Orchover, J. A.	FO (D)	4. 7.41
64364	Ord, B.	PO (ASD)	12. 4.41
102655	—— K.	PO (T) (e)	14.11.41
	—— *Miss* S. W.	PMNS (S)	5. 8.41
67039	Ordish, C. B.	PO	15. 5.41
46537	O'Regan, D. P.	PO	17. 9.41
	—— T. S.	S (PMNS)	1. 4.41
	O'Reilly, A. [21]	—	—
89235	—— B. J.	PO (E)	7. 3.41
590363	—— J.	WO	1. 6.41
61033	—— P. L. F.	PO	14. 1.41
1961	—— V. P. M.	ASO (WAAF)	19. 5.41
75803	Orford, J. P.	FO (ASD)	15. 1.41
545	—— L. H.	ASO (WAAF)	26. 3.40
66575	Organ, D. B.	PO	11. 5.41
10132	—— T. J.	SL (E)	1. 6.40
88736	Orgill, T. C.	FO (ASD)	1. 7.41
	Orlebar, A. H.	AC	1. 2.40
2493	—— D. B.	ASO (WAAF)	4. 8.41
2373	Orley, M. M.	ASO (WAAF)	11. 8.41
110843	Orme, J. S.	PO	22.10.41
80693	Ormerod, A. H.	FO (ASD)	17. 6.41
08023	—— G. L.	FL (*ret*)	1. 1.26
		SL (ASD)	1.12.41
107162	—— J. A.	PO	9. 7.41
78676	—— T. E.	FO (G)	4. 5.41
89527	Ormiston, C. G.	PO (ASD)	20.12.40
75958	Ormond, A. L. E.	FO (E)	20. 1.41
84174	—— H. E.	FO (ASD)	23. 6.41
88465	—— M. C. W.	PO	5.11.40
75643	Ormonde, E. C.	FO (ASD)	25.10.40
110128	Ormrod, O. O.	PO	13.10.41
78765	O'Rourke, C. E. N.	FO (G)	15. 5.41
343585	—— J. F.	WO	1. 7.41
	Orpwood, *Rev.* W. W. C. L.	SL (Ch)	15. 9.39
79958	Orr, A. S.	FO (E)	1. 6.41
106450	—— C. J. K.	FO (M)	29. 8.41
67167	—— C. R.	PO (ASD)	16. 5.41
77001	—— G. F.	FO (ASD)	29.12.40
88349	—— H. C.	FO (ASD)	12. 8.41
88311	—— J.	FO (ASD)	22.11.41
113740	—— J. R.	APO (Tr)	11.11.41
44743	—— J. S.	FO (ASD)	18. 5.41
60138	—— K. B.	PO	14. 1.41
66310	—— R. J. E.	APO (Tr)	24. 3.41
103113	—— R. K.	PO (ASD)	1.10.41
106832	—— T. N. F.	PO (ASD)	11.10.41
84361	—— W.	FO (ASD)	5. 7.41
67662	—— W. B.	PO	25. 5.41
103911	Orrell, H. H.	PO (ASD)	9.10.41
87112	—— J.	FO (ASD)	29. 6.41
81846	Orr-Ewing, A. I. [14]	FO (ASD)	17. 6.41
73548	—— C. I.	FL (T) (s)	1. 7.40
66428	Orridge, L.	PO (E)	25. 7.41

Personal No.	Name.	Rank.	Seniority.
84384	Orrin, K. M.	FO (ASD)	1. 6.41
74612	Orrock G. W.	FO (E)	30. 1.41
89090	—— R. K.	FO	24.11.41
97318	Orski, S. R.	FO (ASD)	20. 5.41
103912	Orton, A.	PO (ASD)	9.10.41
102821	—— J.	APO (Tr)	24. 3.41
39330	—— N.	FL	3. 9.40
61175	—— R. E.	PO (E)	2. 5.41
62313	—— R. H.	PO	9. 3.41
102719	Osbaldeston, K. H.	PO (ASD)	25. 9.41
82725	Osbon, L. A. C.	FO (O)	14. 7.41
104915	Osborn A. A.	PO (ASD)	25.10.41
73033	—— A. F. A.	FL	25. 9.41
06112	—— A. J.	FL	11. 9.39
107996	—— B. M.	PO	8. 9.41
61685	—— C. C. F.	APO (Tr)	1. 2.41
	—— *Miss* D. [21]	—	—
64853	—— D. A.	FO (M)	11. 4.41
42761	—— E. D.	FO	18. 5.41
105809	—— E. G.	APO (E)	30. 8.41
08022	—— E. S.	FL SL (T) (S)	3. 9.39 3. 9.39
	—— F. A.	FO (E) (*ret*)	22.12.39
44734	—— F. M.	FO	2. 9.41
106230	—— G. A.	PO	6. 9.41
74686	—— R. B.	FO	3.10.40
62203	—— R. W.	PO (E)	30. 5.41
109707	—— S. D.	PO	17.10.41
66195	Osborne, A. F.	APO (Tr)	19. 2.41
60406	—— C.	PO (ASD)	24. 1.41
564074	—— D. J.	WO	1. 2.41
110609	—— D. N.	PO (O)	8.11.41
64303	—— D. O.	PO	6. 4.41
362561	—— E. H.	WO	15.10.41
66343	—— E. R.	APO (Tr)	1. 4.41
354751	—— F. C.	WO	1. 5.40
108400	—— F. W.	APO (E)	10.10.41
78238	—— G.	FL (M)	26. 3.41
44493	—— G. G.	FO (T) (e)	14. 3.40
102720	—— G. M.	PO (ASD)	25. 9.41
110747	—— H. W.	APO (Tr)	22. 9.41
43866	—— J. H.	FO (T) (S)	9. 5.40
31128	—— J. K.	SL (E)	1.12.41
353987	—— L. A.	WO	1. 9.40
89975	—— L. A. M.	PO (ASD)	20. 1.41
77554	—— R. D. H.	FO (ASD)	7. 2.41
	—— R. F.	GC (E)	1. 9.40
90874	—— S. E.	FL (M)	29. 4.40
60711	—— S. O.	PO (E)	18. 4.41
3462	—— T. L.	ASO (WAAF)	13.10.41
314321	—— V. G.	WO	1.11.37
78548	—— W.	FO (G)	4. 5.41
357522	—— W. F.	WO	10. 1.38
9597	—— W. H.	WO	22. 5.39
2486	Osbourne, B. M.	ASO (WAAF)	4. 8.41
77642	Osburn, W. J. A.	FO (ASD)	26.12.40
	Osburne, J. C.	SL (*ret*) (M)	19.12.28
67043	Oscroft, C. A.	PO	17. 5.41
	—— L. H.	S	18. 6.41
64384	O'Shaughnessy, F. L.	PO (ASD)	28. 4.41
73323	O'Shea, D. G.	FL (ASD) EO	28. 8.40 —
100187	—— J. A. A.	PO (ASD)	4. 9.41
110606	—— M. A.	PO (ASD)	9. 8.41
	—— M. B.	S (PMNS)	3.11.41
68297	Osland, A. P. D.	PO (ASD)	13. 8.41
68894	Oslear, J. O.	PO (ASD)	13. 6.41
82348	Osler, M. J.	FO (T) (e)	12. 7.41
79169	Osmand, A. G.	FO	12. 5.41
105935	Osment, A. H.	PO (ASD)	5.11.41
40742	—— D. E. T.	FL	3. 9.41
88122	Osman, E. E.	PO (ASD)	18.11.40
23143	Osmond, A. H.	SL (M)	1. 9.41
	—— A. J. M.	FO (ASD)	1.10.40
35274	—— C.	FO (T) (S)	12. 6.39
01-21	—— E.	Wg.Cr.(*ret*)	1. 1.25
45816	—— E. V.	FO (T) (e)	24. 3.41
66382	—— L. F.	APO (Tr)	18. 4.41
	—— O. M.	S	28. 6.40
	—— W. P.	FO (Met)	20.11.40
103562	Ossulston, C. A. G.	PO	30. 7.41
87935	Ostens, A-S.	FO (ASD)	9.11.41
64795	Ostick, F. R. (24*a*)	APO (E)	20. 4.41
40480	Ostle. P. A.	FL	12. 7.41
3765	Ostler, B. M.	ASO (WAAF)	27.10.41
109572	—— M. H.	APO (A)	24.10.41
107425	—— V. A.	PO (ASD)	26.11.41
105208	Ostrorog, S. J.	PO (ASD)	27. 8.41
84857	O'Sullivan, D. P.	FL (M)	10. 9.41
75353	—— *Rev.* D. V.	SL (Ch)	10.10.39
101807	O'Sullivan, E. T.	FO (M)	4. 7.41
	—— G. R.	GC	1.12.41
101701	—— H. L.	PO (ASD)	18. 9.41
82925	—— J. V.	FL (M)	30. 7.41
1636	—— M.	ASO (WAAF)	15. 2.41
167044	—— T. P.	WO	1. 4.39
45456	Oswald, J. R.	PO (ASD)	4. 4.41
108194	Oswin, J. A.	APO (Tr)	30. 6.41
942	O'Toole, C. J.	WO	1. 9.41
77626	—— M. J.	FO (ASD)	10.10.40
205057	Ottaway, A. H.	WO	1. 5.35
104709	—— A. K. C.	PO (ASD)	1. 9.41
1795	—— S.	ASO (WAAF)	21. 4.41
248998	—— S. J.	WO	15. 5.40
247008	Otten, J. F.	WO	15. 3.41
44309	Otter, F. W.	FO	30. 7.41
88524	—— M. J. B.	FO (ASD)	22.11.41
44999	—— V. C.	PO (T) (e)	28.10.40
103913	Ottewell, K. L.	PO (ASD)	9.10.41
46451	Ottewill, P. G.	PO	19. 6.41
43207	Ottey, L.	FO (T) (S)	15. 2.40
90065	Ottignon, J. A.	FO (B)	15. 4.40
72190	Ottley, B. S.	FO (T) (S)	9. 9.39
68895	—— S. H.	PO (ASD)	13. 6.41
73540	Otty, E. H.	FO (T) (S)	9. 9.39
75870	Otway, W. J.	APO (Tr)	28. 4.41
66505	Ough, E. J.	FO (ASD) EO	22.12.40 —
1764	Ougham, K. O.	ASO (WAAF)	17. 3.41

Personal No.	Name.	Rank.	Seniority.
74194	Oughton, H. J.	FO (ASD)	28.12.39
89740	—— H. R.	PO (ASD)	17. 1.41
102586	—— J. H.	PO	31. 7.41
111101	Quin, C. K.	PO	16. 6.41
	Ould, H. R. [5]	—	—
150	Oulton, J. E.	ASO (WAAF)	12. 4.39
101770	—— R.	PO (ASD)	18. 9.41
26209	—— W. E.	Wg. Cr.	1. 3.41
1318	Ouseley, L. M.	ASO (WAAF)	3.11.40
100181	Ouston, F. D. C.	PO (ASD)	20. 8.41
103538	Outen, V. G. I.	PO (G)	19. 8.41
2672	Outfin, C. K.	ASO (WAAF)	18. 8.41
23296	—— R. M.	SL (M)	1.12.41
24192	Outhwaite, J. A. S.	Wg.Cr. (T) (e)	1. 9.40
63765	—— T. L. [17]	PO (ASD)	2. 5.41
2924	Outram, C. M. H.	SL	1.12.38
81671	—— E. G.	FO	6. 7.41
36246	—— H. A.	FO	17. 1.41
72191	Outram-White, E. G. [24a]	SL (E)	1.12.41
359288	Outred, W. J.	WO	1.12.40
36066	Ovenden, A.	SL (T) (e)	1.12.40
04154	—— H. G. P.	FL (*ret*)	6. 1.26
		SL (ASD)	1.12.41
45233	—— L. R. J.	PO	15. 1.41
590133	Over, B. F.	WO	15. 3.41
43672	—— J. H.	FL (ASD)	1. 3.41
70514	—— R. M.	FL	3. 9.41
85497	—— W. H.	FO (E)	18. 6.41
	Overal, A. J. C.	FO (RAFO)	4. 9.25
	Overall, G. E. [25d]	—	—
62904	—— J. H.	APO (Tr)	26. 3.41
24178	Overbury, G. F.	SL	1. 9.39
	—— R. E.	APO (Met)	1. 8.39
1736	Overend, O. M.	ASO (WAAF)	7. 4.41
44295	Overington, E. E.	FO (ASD)	12. 7.41
64493	Overland, A. W.	APO (Tr)	5. 4.41
69769	Overs, R. C. I.	APO (Tr)	17. 3.41
40639	Overton, C. N.	FL	3. 9.41
75823	—— H.	SL (A)	1. 9.40
2561	—— I. S.	ASO (WAAF)	11. 8.41
66658	—— J.	PO (ASD)	21. 7.41
35391	—— P. F.	FO (T) (S)	12. 6.39
66988	—— R. J.	APO (Tr)	22. 4.41
106613	—— R. C. H.	PO (ASD)	12.11.41
14110	—— R. S.	Wg. Cr. (M)	1. 7.30
232	—— W. M. [16]	SO (WAAF)	28. 5.41
64099	Overy, R.	APO (Tr)	12. 2.41
1243	Ovington, L. K.	ASO (WAAF)	6.10.40
105810	—— N. A.	APO (E)	30. 8.41
74195	—— W. P. J.	FO (ASD)	5. 1.40
85767	Owden, H. B.	FO (ASD)	23. 7.41
73324	Owen, A.	FO (ASD)	8. 9.39
101491	—— A. D.	PO	11. 4.41
05129	—— A. H.	Wg. Cr.	1. 6.40
82128	—— A. L.	FO (ASD)	13. 7.41
78821	—— A. R.	PO (ASD)	7. 5.40
76117	—— A. S.	FO (ASD)	22. 1.41
	—— A. T. [14]	ASO (WAAF)	—
109257	—— A. T. G.	PO (ASD)	17.12.41
510271	Owen, B. J.	WO	1. 9.41
109489	—— C. B.	PO	22.10.41
45945	—— C. Dancaster	PO	22. 5.41
82990	—— C. Duncan	FO (G)	26. 8.41
86642	—— C. M.	FO	29. 9.41
86518	—— D. A.	FO (ASD)	13. 4.41
86709	—— D. C. H.	PO	19.10.40
45567	—— E.	FO (B)	1. 5.41
77280	—— E. C.	FO (ASD)	25.10.40
103914	—— F. R.	PO (ASD)	9.10.41
77172	—— G. J.	FO (T) (e)	29. 6.41
46933	—— G. P.	PO (ASD)	24.12.41
100920	—— G. S.	APO (Tr)	27. 5.41
	—— H. [7]	—	—
63800	—— J.	PO	12. 2.41
33066	—— J. A. P.	Wg. Cr.	1. 6.41
80066	—— J. Griffith	PO	25.12.40
103378	—— J. Gwilym	PO (A)	3.10.41
84318	—— J. H.	FO (ASD)	7. 8.41
26062	—— J. J.	Wg. Cr.	1.12.40
44311	—— J. Noel	FO	2. 5.41
87783	—— J. Norman	FO (ASD)	25.10.41
	—— J. R. [5]	—	—
90070	—— J. Samuel	FO	24. 8.39
41800	—— J. Scotter	FL	25.11.41
108073	—— J. T.	PO	4.10.41
590453	—— K. D.	WO	1. 7.41
76435	—— O. K.	FO (ASD)	1.11.40
2055	—— O. M. N.	ASO (WAAF)	31. 5.41
	—— *Miss* P. K. M. [21a]	—	—
67168	—— R.	PO (ASD)	16. 5.41
110644	—— R. D.	PO	17.10.41
86172	—— R. I. K.	PO (ASD)	4.10.40
73325	—— R. Jaeilson	FO (ASD)	7. 9.39
72061	—— R. Johnstone	FL (M)	23. 9.39
103379	—— Reginald J.	PO (A)	3.10.41
113001	—— Robert J.	APO (Tr)	3.11.41
111452	—— R. L.	APO (A)	14.11.41
47175	—— R. M.	PO	1.11.41
91176	—— R. T.	FO (B)	3. 9.40
65803	—— S.	APO (Tr)	24. 4.41
81183	—— S. H.	FO (ASD)	24. 6.41
70515	—— T. F.	FL	4. 5.41
88379	—— *Rev.* T. R.	SL (Ch)	1.12.40
83577	—— V. de B. W.	FO (E)	27. 9.41
	—— V. N.	ASO (WAAF)	10.11.39
85575	—— W. D. M.	FO (A)	2.11.41
103386	—— W. G.	PO (O)	31. 7.41
63913	—— W. H. [14]	PO (ASD)	15. 4.41
103450	—— W. J.	APO (Tr)	7. 7.41
46195	—— W. R.	PO (T) (e)	14.11.41
72906	Owen-Edmunds, D. H.	FL (ASD)	4.12.39
108573	Owen Jones, T.	PO	11.10.41
86710	Owen-Jones, V. G.	FO	19.11.41
60139	Owen-King, J. G.	PO	14. 1.41
104555	Owens, A. M.	PO	20. 8.41
1545	—— A. T.	ASO (WAAF)	2. 1.41
89021	—— A. T.	PO (E)	22. 2.41
106899	—— E. A.	PO (ASD)	19.11.41
	—— E. C.	PO (ASD)	25.10.39
85271	—— F. W.	FO (B)	17. 9.41
88012	—— H. M.	PO	2.11.40

Personal No.	Name.	Rank.	Seniority.
101187	Owens, J.	PO (ASD)	11. 9.41
86872	—— J. A.	PO (T) (S)	11.10.40
66544	—— J. H. Y.	PO	6. 5.41
	—— J. R.	FO	2. 1.38
	—— J. W. H. [6]	—	—
105554	—— L. A. J.	PO (ASD)	30.10.41
83578	—— O. F.	FO (E)	27. 9.41
350931	—— R. H.	WO	1. 3.40
63598	—— V. R. W.	APO (Tr)	1. 4.41
88612	Owers, A. S.	PO (ASD)	21. 1.41
72459	Owston, A. J.	FL (M)	23. 9.39
83102	Oxberry, C. B.	FO (ASD)	13. 6.41
365571	Oxenbury, J. P.	WO	1. 3.40
2919	Oxford, G. E.	ASO (WAAF)	8. 9.41
27040	—— M. M.	SL	3. 9.41
81982	Oxlade, W.	FO (ASD)	27. 6.41
	Oxland, R. D.	AC	1. 1.39
560355	Oxley, E.	WO	1. 9.41
45971	—— F. R.	PO (A)	22. 8.41
108426	—— G.	PO (ASD)	10.12.41
64109	—— H.	APO (Tr)	25. 2.41
61878	—— L. K. A. S.	FO (D)	17. 1.41
37544	—— R. J.	SL	1. 9.41
76298	—— S. G.	FL (A)	1.12.41
09178	Oxley-Boyle, E. H.	FL	3. 9.39
76118	Oxley-Sidey, G. C.	FO (A)	22. 1.40
73043	Oxlin, H.	FO	8. 1.41
64679	Oxspring, J. H. P.	APO (Tr)	20. 4.41
40743	—— R. W.	FL	3. 9.41
3383	Oyler, P.	ASO (WAAF)	6.10.41
89728	Ozanne, J. G.	PO (ASD)	31.12.40
76397	Ozmund, A. J. M.	FO (ASD)	1.10.40
43697	Ozouf, L. C.	FO (G)	21. 2.41

Personal No.	Name.	Rank.	Seniority.

Personal No.	Name.	Rank.	Seniority.
	P		
36192	Paape, A. M.	FL	3. 9.41
87237	Pacco, V. J. D.	FO (ASD)	22.10.41
31493	Pacello, E. A.	FL (E)	19. 3.41
103915	Pacey, A. W. O.	PO (ASD)	9.10.41
2374	—— E. M.	ASO (WAAF)	23. 7.41
106387	—— F. J.	PO (T) (e)	10.11.41
10091	—— H. E.	PO (ASD)	3.11.41
109573	—— L. J.	APO (A)	24.10.41
36597	Pack, A. T.	WO	1. 9.34
13068	—— G. T. H. [25b]	GC (T) (e)	1. 3.41
37070	Packe, G.	FL	3. 9.40
354853	Packer, G. A.	WO	1. 7.40
	—— N. V.	PO (RAFO)	4. 4.34
73989	—— V.	FO (Met)	23.11.40
3846	Packham, D. E.	ASO (WAAF)	3.11.41
86036	—— H. A. [12]	FO (ASD)	7. 7.41
2926	—— S. M.	ASO (WAAF)	22. 9.41
41730	Packington, R. E.	FO	6.11.40
107656	Paddison, G. C.	PO (ASD)	3.12.41
	Paddle, M.	FO	1. 5.41
64651	Paddock, C. H.	APO (Tr)	19. 4.41
84476	—— G. J.	FO (ASD)	26. 8.41
68823	—— G. R.	APO (T) (e)	5. 5.41
2130	—— M. J.	ASO (WAAF)	16. 6.41
45591	—— R. A.	PO	19. 4.41
28097	Paddon, B.	SL	1. 8.38
33480	—— E. W.	PO	8.10.39
45443	—— F. W. J.	PO	30. 7.40
112954	—— W. R.	APO (Tr)	26. 9.41
470	—— Z.	SO (WAAF)	1.12.41
70516	Padfield, H. J.	FO (RAFO) SL (T) (e)	31. 2.29 1. 6.41
107793	Padget, P. I.	FO (D)	3.10.41
77189	Padgett, F. E.	FL (D)	2. 1.41
01222	Padley, G. H. P.	Wg. Cr. (T) (e)	1. 1.31
62979	Padmore, H. J.	APO (Tr)	30. 3.41
90997	—— J. L.	SL (B)	1. 9.41
64072	Paffard, H. K.	APO (Tr)	1. 2.41
102172	Pagan, F.	PO (B)	27. 5.41
13069	Page, A.	FL	3. 9.40
15117	—— A. D.	SL	1. 1.41
74709	—— A. G.	FO	3.10.40
106764	—— A. H.	PO (ASD)	19.11.41
37205	—— C. L.	FL	16. 1.40
70517	—— C. R. A.	FO (T) (s)	25. 8.39
89479	—— C. S.	PO (ASD)	13.12.40
64320	—— D.	PO	13. 4.41
72908	—— D. J. W.	FL (ASD)	1.12.41
81584	—— E.	FO (A)	12. 8.41
74939	—— E. E.	SL (ASD)	1.12.41
81575	—— E. H.	FO (A)	5. 2.41
85305	—— F. H.	FO (ASD)	22. 4.41
104237	—— F. M.	FO (D)	8. 8.41
43788	—— Frank Wm.	FO (T) (e)	9. 5.40
249704	—— Frank Wm.	WO	1. 1.40
82349	Page, G. F. H.	FO (ASD)	12. 7.41
72909	—— H. C.	FO (T) (s)	31. 8.39
41315	—— H. C. S.	FL	3. 9.40
	—— J. [8]	—	—
76924	—— J. C.	FO (G)	4. 2.41
85162	—— J. D.	FO (ASD)	1. 8.41
104497	—— Jack F.	PO	9. 8.41
88955	—— James F.	FO (ASD)	6.12.41
75183	—— John H.	SL (ASD)	1. 9.39
67775	—— James Houghton	PO (ASD)	30. 5.41
34093	—— J. J. J.	SL (ASD)	1.12.41
204122	—— J. P.	WO	1.10.40
64585	—— L.	APO (Tr)	15. 4.41
78155	—— L. M.	FO (ASD)	8. 3.41
107022	—— L. W.	APO (Tr)	5. 8.41
104101	—— R. A.	PO (ASD)	18.10.41
79258	—— R. E.	FO (ASD)	15. 4.41
26210	—— R. H.	FL (RAFO)	24.10.36
83921	—— R. M.	FO (ASD)	15. 8.41
74778	—— R. S.	FO (T) (s)	5. 4.40
65502	—— V. D.	PO	9. 4.41
63979	—— W. Arthur	FO (ASD)	9. 5.41
354263	—— W. Alfred	WO	1. 6.40
101263	—— W. B.	PO (ASD)	30. 8.41
336873	—— W. E.	WO	1. 3.40
81600	—— W. J. O.	FL (M)	2. 7.41
65016	—— W. L. E.	PO (ASD)	25. 4.41
73326	—— W. M. [20]	FO (ASD)	8. 9.39
65992	—— W. T.	PO	1. 5.41
103051	Paget, A. H.	PO	16. 8.41
13161	—— C. H.	FL	3. 9.40
102148	—— J. W. G.	PO	26. 7.41
90532	—— P. E. [8b]	FL (B)	1. 9.40
102777	—— S. H.	PO (ASD)	8.10.41
103916	—— S. H.	PO (ASD)	9.10.41
81470	—— T. G. F.	FO (ASD)	25. 6.41
60543	Pagett, H. P.	PO	29.12.40
38052	Paget-Wilkes, A. H.	FO (ASD)	15.10.40
47190	Pagram, L.	WO (T) (s)	1. 8.41
760	Paice, G. F.	WO	1.10.35
513905	—— T. M.	WO	1. 9.41
77363	—— W. G. R.	FO (G)	16. 3.41
111835	Paige C. R.	APO (E)	21.11.41
511159	—— E. J.	WO	1. 5.41
90971	Pain, C. D.	FL	30.10.41
79800	—— C. H. S.	FO (ASD)	1. 6.41
39110	—— D. S.	SL	1.12.41
40640	—— E. M.	FL	10. 8.41
1962	—— E. M.	ASO (WAAF)	19. 5.41
88878	—— F. J.	PO	14.11.40
108150	—— G. W.	PO (O)	13. 9.41
43291	—— J. F.	PO	14. 7.40
27213	—— J. F. F.	Wg. Cr.	1. 9.40
80183	—— J. G.	PO (A)	6. 5.41
176	—— M. Z.	ASO (WAAF)	5. 8.40
365564	—— V.	WO	15. 5.40
62944	Paine, C. F.	APO (Tr)	8. 2.41
80982	—— D. R.	FO (E)	24. 7.41
13226	—— H. J.	Wg. Cr.	1. 9.41
72391	—— H. S.	FL (E)	1. 3.41
39470	—— J.	SL	1.12.41

Personal No.	Name.	Rank.	Seniority.
57092	Paine, J. A.	WO	1. 1.39
08020	—— J. T.	GC (T) (S)	1. 3.41
102796	—— P. H. S.	FO (D)	1. 8.41
106054	—— P. S.	PO (O)	6. 9.41
72458	—— R. C.	FL (E)	1. 6.41
83149	Painter, S. R.	FO (ASD)	1. 8.41
80125	Painting, L.	PO (ASD)	1. 5.40
72910	Pairman, J. R.	FL (ASD)	11.12.41
1589	Pairpoint, M. H.	ASO (WAAF)	5. 2.41
78753	Paisey, F. G.	FO (G)	1. 6.41
18076	Paish, A. E.	WC (T) (e)	1. 1.40
42520	—— J. C.	FO	1. 2.41
44445	Paisley, R. O.	FO (ASD)	11.11.40
505628	Pakenham, J. J.	WO	1. 7.41
25032	—— R. B.	Wg. Cr.	1. 9.41
78704	Palethorpe, H.W.O.	FO	1. 4.41
79484	—— M. A. [19a]	FL (ASD)	8. 8.41
35111	Paley, E. R.	SL (T) (e)	1. 6.41
370892	—— J. D.	WO	1. 4.41
23124	Palfreyman, C. R.	Wg. Cr.	1. 9.41
110260	—— H.	APO (T) (e)	31.10.41
102741	—— H. W. H.	PO (ASD)	1.10.41
46440	—— J. E.	PO (ASD)	9. 6.41
87247	Palgrave-Brown, G.	PO (ASD) (e)	24.10.40
87971	Palin, A. G.	SL (M)	8.11.40
507009	—— J. E. M.	WO	18. 9.39
69798	Palk, H. R.	APO (Tr)	28. 4.41
43580	Pallant, H.	FO (T) (e)	14. 3.40
100877	Pallett, E. E.	APO (Tr)	9. 5.41
64891	Palliser, G. C. C.	PO	24. 4.41
64611	Pallister, C. W.	APO (Tr)	18. 4.41
90389	Pallot, A. G.	SL	1.12.41
105555	—— S. P.	PO (ASD)	30. 10.41
106580	Palma, W. G. R.	PO (ASD)	3. 7.41
85498	Palmar, D. C.	FO (E)	25.11.41
46333	Palmer, A. E.	PO	14. 8.41
106671	—— A. H. J.	PO (O)	20. 9.41
78590	—— Albert J.	FO (E)	1. 1.41
100318	—— Alfred James	APO (Tr)	1. 5.41
101302	—— A. L. C.	APO (Tr)	19. 4.41
66916	—— A. R. F.	APO (Tr)	1. 4.41
563986	—— B. A. J.	WO	1. 5.41
2508	—— B. L.	ASO (WAAF)	1. 8.41
05077	—— Chas. D.	FL	1. 1.26
33330	—— Cyril D.	SL	1.12.41
82936	—— C. G.	FL (D)	30. 7.41
44244	—— C. H.	FO (ASD)	15. 7.40
80048	—— C. M.	FO	17.10.39
62840	—— C. P. H.	APO (Tr)	1. 2.41
88887	—— Cyril W.	PO (T) (S)	1.12.40
67211	—— Chas. W.	PO (ASD)	23. 5.41
73907	—— D. C.	FO (T) (e)	15. 7.41
107657	—— D. J.	PO (ASD)	3.12.41
	—— D. M.	S	18. 3.41
75217	—— E. A.	SL (E)	1. 9.41
86757	—— E. B.	FO (B)	1. 8.41
79453	—— E. F.	FO (ASD)	22. 5.40
37608	—— E. G.	SL	1. 9.41
34063	—— E. J.	Wg. Cr.	1. 6.41
	—— E. L. [6]	—	—
102642	—— E. S.	APO (T) (S)	25. 7.41
63306	—— E. T.	APO (Tr)	30. 3.41

Personal No.	Name.	Rank.	Seniority
3666	Palmer, E. V.	ASO (WAAF)	20.10.41
42762	—— F. R. W.	FO	18. 5.41
87556	—— F. W.	FO (ASD)	7.11.41
106005	—— G. A. S.	APO (T) (e)	24. 7.41
76264	—— G. C. F.	FL (E	1.12.41
107251	—— G. H.	APO (T) (S)	13. 6.41
90710	—— G. M.	FL (B)	1.12.41
86952	—— G. W.	FO (ASD)	21.10.41
83579	—— H.	PO (E)	27. 9.40
188401	—— H. J.	APO (E)	29. 8.41
111537	—— H. W.	PO (O)	29. 9.41
47001	—— H. P.	PO	1.11.41
42055	—— I. K. C.	FL	23. 3.41
1737	—— J. A.	ASO (WAAF)	7. 4.41
75500	—— J. B.	SL (ASD)	1.12.41
78278	—— J. F.	FO (G)	15. 5.41
42020	—— J. H. T.	FO	6.11.40
	—— J. Norman	PO	16. 5.39
88563	—— J. Newman	FO (ASD)	29.11.41
29022	—— J. R.	FL (RAFO)	1. 4.36
109795	—— J. W. J.	APO (Tr)	20. 8.41
45502	—— L. B. W.	FO (T) (a)	1. 6.41
103380	—— L. J.	PO (A)	3.10.41
44255	—— L. H.	FO (E)	24. 5.41
67417	—— L. S.	APO (Tr)	1. 4.41
63583	—— L. Wm.	APO (Tr)	30. 3.41
104119	—— L. Walter	PO (ASD)	18.10.41
89512	—— M. W.	PO (ASD)	7.12.40
3100	—— P. G.	ASO (WAAF)	22. 9.41
72709	—— R. F.	FL (T) (e)	1. 3.41
79960	—— R. F. L.	FO (E)	24. 7.41
109973	—— R. G.	APO (T) (S)	24.10.41
101485	—— R. H.	PO	11. 4.41
110749	—— R. J.	APO (Tr)	23. 9.41
74196	—— R. J. W.	FO (ASD)	17. 1.40
15195	—— R. L.	SL	3. 9.41
75340	—— R. R.	FL (D)	9.10.40
87117	—— R. V.	FO (ASD)	27. 7.41
81196	—— R. W. W.	FO (ASD)	25. 6.41
63973	—— S. A.	PO (ASD)	1. 6.41
76165	—— S. H.	FO (G)	27. 1.40
90598	—— S. J.	SL (B)	1. 6.41
65649	—— S. L.	PO (ASD)	2. 5.41
61604	—— S. R.	PO (ASD)	28. 3.41
78466	—— S. W. F.	FO (O)	7. 4.41
62905	—— T. H.	APO (Tr)	26. 3.41
88564	—— W.	PO (ASD)	29.11.40
110572	—— Wilfred	PO	23.10.41
43875	—— Walter E.	FO (T) (S)	9. 5.40
509885	—— Wilfred E.	WO	1.12.40
353088	—— W. F.	WO	15. 5.40
103917	—— W. J.	PO (ASD)	9.10.41
70519	—— W. L. B.	FL	3. 9.40
102851	—— W. N.	APO (Tr)	21. 5.41
46068	—— W. P.	PO (ASD)	20. 8.41
102511	—— W. R.	APO (Tr)	1. 5.41
	—— W. W. [25d]	—	—
14057	Palmer-Jones, L. C. [157]	Wg. Cr. (M)	1. 7.38
62286	Palmer-Tomkinson, A.	FO	12. 2.41
107424	Palmes, J. C.	PO (ASD)	26.11.41
344134	Palphreyman, J. E.	WO	1. 3.41
	Palser, C. H. F.	FO (B)	3. 9.40

Personal No.	Name.	Rank.	Seniority.
69544	Pamment, F. J. L.	PO (ASD)	13. 6.41
65129	—— F. T.	APO (Tr)	1. 2.41
108141	—— K. J.	PO	1. 9.41
106610	Panes, R. E.	PO (ASD)	12.11.41
	Panet, H. de L. [154]	—	—
45248	Pangbourn, I.	PO (T) (a)	8. 1.41
109850	Pank, H. A.	APO (Tr)	9. 8.41
47022	Pankhurst, L. M.	APO (T) (e)	15. 8.41
	—— L. T. [22b]	GC	1.12.41
105811	—— R. C.	APO (E)	30. 8.41
86680	Pannell, E. G.	FO	14.10.41
86037	—— F. N.	PO (T) (e)	20. 9.40
	Panter, A. E. [151]	AC (M)	1. 9.40
100661	—— C. H.	PO (T) (e)	29. 9.41
42521	—— E. B.	FO	1. 2.41
84778	—— G. H.	FO (ASD)	3. 9.41
65871	—— S. H.	APO (Tr)	28. 4.41
33331	Panton, A. D.	FL	3. 9.40
110322	—— G. F.	FO (M)	31.10.41
75354	—— *Rev.* N. C. E. SL (Ch)		10.10.39
66412	Panzetta, F. M.	APO (Tr)	2. 5.41
86714	Pape, B.	FO	19.10.41
44785	—— F. M.	FO (T) (e)	14. 3.40
105310	Pappe, L. D.	PO (E)	7.11.41
75959	Papps, D. H.	FO (E)	7. 2.41
	Papworth, E. L. [25]	—	—
44542	—— M.	FO	19. 8.41
73327	—— W. F.	FL (ASD)	1.12.41
42522	Paramore, R. A. G.	FO	1. 3.41
84309	—— R. E. R.	FO	18. 8.41
102643	—— H. D.	APO (T) (s)	25. 7.41
89844	Parbury, G. L.	FO	16. 9.41
60294	Pare, J. C.	FO	3.11.41
104498	Parfett, H.	PO	9. 8.41
103641	Parfitt, L. T. L.	APO (Tr)	3.10.41
107160	Pargeter, C. G. W.	APO (T) (a)	8 8.41
65723	Pargeter, E. L.	APO (Tr)	1. 2.41
61398	—— G. L.	PO (ASD)	22. 2.41
73048	—— R. C.	FL	9.10.41
89848	Parham, B. H.	FO (B)	23.11.41
43802	Paris, W. G. R.	FO (T) (a)	23. 5.40
203973	— W. P. L.	WO	28. 4.41
35096	Parish, A. J. V.	SL (T) (e)	1. 6.41
81927	—— C. W.	FO	29. 6.41
105172	—— D. F. W.	PO	21. 8.41
512273	—— G. E.	WO	1. 2.41
66056	—— L. J. A.	PO (ASD)	21. 4.41
590347	—— W. L.	WO	1. 6.41
	—— N. M.	S (PMNS)	18.11.41
46160	Park, D. C.	PO (ASD)	11. 9.41
86038	—— D. R. B. [12]	FO (ASD)	7. 7.41
85196	—— E. B.	FO (ASD)	18. 9.41
74761	—— G. D.	FO (ASD)	12. 9.40
78710	—— G. R.	FO	1. 4.41
72594	—— J.	FL (M)	28. 3.40
73328	—— J. A.	FO (ASD)	13. 9.39
84477	—— J. E. H.	FO (ASD)	26. 8.41
	—— K. R.	AVM	1. 7.40
21080	—— L. W.	Wg. Cr. (E)	1. 6.40
3847	—— M. V.	ASO (WAAF)	3.11.41
82060	—— Roland	FO (ASD)	15. 7.41
100963	—— Ronald	PO (A)	12. 2.41
45846	—— S.	PO	9. 5.41
	Park, S. M.	GC	1.12.40
355191	—— S. W.	WO	1. 9.38
108429	—— W. D.	PO (ASD)	10.12.41
66477	Parke, F. W.	FO (M)	2. 5.41
78044	—— W.	PO (ASD)	16. 3.41
355372	Parker, A.	WO	28. 4.41
111836	—— A. D.	APO (E)	21.11.41
109578	—— A. E.	APO (A)	24.10.41
44168	—— A. A. T.	FO (A)	17. 7.40
41610	—— A. B.	FL	3. 9.41
60622	—— A. F. C.	PO (ASD)	26. 1.41
73839	—— Aubrey H.	FL (ASD)	1.12.41
60926	—— Arthur H.	PO (ASD)	7. 2.41
60407	—— A. J.	PO (ASD)	24. 1.41
362121	—— A. M.	WO	1. 6.41
1738	—— B. B.	ASO (WAAF)	7. 4.41
61488	—— B. J.	PO	12. 2.41
66622	—— C. A. S.	PO (ASD)	25. 4.41
37609	—— D.	SL	1. 9.41
	—— D. A.	FO (ASD)	10. 9.39
68819	—— D. S.	PO	15. 6.41
111850	—— D. W.	APO (Tr)	24. 4.41
1910	—— E. A.	ASO (WAAF)	3. 5.41
76465	—— E. D.	FO	29. 3.40
3694	—— F.	ASO (WAAF)	27.10.41
2	—— F. M. C.	SO (WAAF)	1.12.41
79248	—— F. T.	FL (ASD)	21. 7.41
42523	—— George	FO	1. 2.41
102478	—— Gilbert	APO (Tr)	28. 6.41
64968	—— G. B.	APO (T) (a)	25. 4.41
104710	—— G. Edward	PO (ASD)	1. 9.41
110037	—— G. Eric	PO (ASD)	17.12.41
107091	—— G. E.	APO (Tr)	30. 7.41
65848	—— G. H. C.	APO (Tr)	25. 4.41
36247	—— G. N.	FO	17. 1.41
47140	—— G. R. I.	PO	8.10.41
85776	—— G. S.	FO (ASD)	27. 8.41
77643	—— G. W.	FO (ASD)	19. 2.41
89366	—— G. W. T.	FO	24.11.41
10134	—— Herbert	SL (E)	1. 6.40
78479	—— Hugh	FO (ASD)	11. 1.41
64722	—— Harold	APO (Tr)	21. 4.41
26041	—— H. C.	Wg. Cr.	1. 9.40
75001	—— H. E.	FL (ASD)	1. 9.39
106056	—— H. J.	PO	24.11.40
18224	—— H. M. G.	Wg. Cr. (T)(e)	1. 3.40
560887	—— H. R.	WO	30. 9.39
1691	—— I. L. S.	ASO (WAAF)	26. 2.41
90335	—— I. R.	Wg. Cr.	1. 1.40
109877	—— Joseph	APO (Tr)	15. 9.41
90770	—— J. A.	FL (B)	1.12.41
81018	—— J. A. G.	FO	26. 5.41
78645	—— J. A. H. [17]	FO (ASD	24. 4.41
90919	—— J. C. F.	FL (B)	1. 9.40
43302	—— J. Ellis	FO (T) (s)	15. 2.40
63897	—— J. Edgar	PO (ASD)	11. 4.41
46576	—— J. F.	APO (T) (e)	7. 8.41
347913	—— J. H.	WO	1. 7.41
90695	—— J. P.	FO (B)	3. 9.40
68909	—— J. W.	PO (ASD)	22. 4.41
22244	—— K. E.	FL	4. 9.39

Personal No.	Name.	Rank.	Seniority.
3463	Parker, K. M.	ASO (WAAF)	20.10.41
85152	—— K. S.	FO (ASD)	18. 7.41
365586	—— L. E.	WO	1. 5.41
89480	—— L. V.	PO (ASD)	13.12.40
27111	—— M. G.	FO (T) (a)	10. 9.39
530	—— M. W.	SO (WAAF)	1.12.41
	—— P. M.	ASO (WAAF)	12.11.39
110653	—— Ronald	PO	17.10.41
69396	—— Robert	APO (Tr)	22. 4.41
346766	—— Reginald	WO	1. 6.40
28161	—— R. C.	FL (RAFO)	1. 4.36
65724	—— R. J.	APO (Tr)	1. 2.41
348484	—— S. A.	WO	4. 9.37
19166	—— S. C.	FO (ASD)	16. 3.41
112939	—— S. F.	APO (Tr)	20. 8.41
105311	—— S. S.	PO (E)	7.11.41
70812	—— T. C.	FL	3. 9.41
104765	—— T. Gilmour	PO	5. 8.41
512143	—— T. George	WO	15. 3.41
109879	—— T. George	APO (Tr)	17. 9.41
42356	—— V.	FO	10. 4.41
	—— V. S.	GC	1. 6.41
346535	—— W.	WO	15. 3.41
103338	—— Walter B.	PO (E)	31.10.41
36259	—— Wm. B.	FO	9. 4.41
86993	—— Wilfred B.	FL (M)	15.10.41
23419	—— W. R.	FL (M)	4. 9.39
87539	—— W. T. G.	PO (ASD)	4.11.40
85665	Parker-Rees, A.	FO	21. 9.41
45326	Parkes, C. K.	PO	15. 2.41
63647	—— F. C.	APO (Tr)	5. 4.41
105556	—— F. C. J.	PO (ASD)	30.10.41
69477	—— J. B.	PO	19. 6.41
90148	—— J. J.	FL (AAFRO)	5. 7.29
83580	—— J. M.	PO (E)	27. 9.40
90940	—— K. E.	FL (ASD)	1. 9.40
55581	—— P.	WO	1. 7.40
113639	—— R. S.	APO (Tr)	2.10.41
61208	—— *Rev.* R. V.	SL (Ch)	12. 2.41
89998	Parkes-Davis, E. P.	PO (E)	4. 4.41
33575	Parkhouse, R. C. L.	FO	7. 3.41
85986	—— R. J.	FO (ASD)	9. 7.41
70520	—— W. R.	SL (T) (e)	1. 3.41
1407	Parkhurst, E. M. W.	ASO (WAAF)	4.12.40
101702	—— H. B. H.	PO (ASD)	18. 9.41
3923	Parkin, B.	ASO (WAAF)	10.11.41
63333	—— B. T.	APO (Tr)	2. 4.41
106436	—— E.	PO (E)	3.10.41
79734	—— E. G.	FO	26. 5.41
67794	—— F. A.	PO (ASD)	9. 6.41
102374	—— F. C.	APO (Tr)	17. 4.41
62172	—— J.	APO (Tr)	8. 3.41
	—— J. E.	Wg. Cr. (E)	1. 4.18
		SL (CC)	1. 5.39
22089	—— J. G.	FO (ASD)	10. 1.41
37982	—— L. H. W.	SL	1.12.41
350040	—— P. W.	WO	1.10.40
102806	—— *Rev.* V.	SL (Ch)	5. 8.41
89550	Parkins, C. W.	PO (ASD)	21. 1.41
102961	—— D. A.	PO	9. 8.41
66410	Parkinson, C.	APO (Tr)	1. 5.41
77606	Parkinson, *Rev.* C. A.	SL (Ch)	14. 2.40
72137	—— D. R. [24*b*]	SL (E)	1.12.41
83474	—— E. W.	FO (ASD)	14. 8.41
88613	—— F. C. D.	PO (ASD)	21. 1.41
103918	—— F. R.	PO (ASD)	9.10.41
33393	—— Harry	FL	17. 6.41
110739	—— Harold	APO (Tr)	19. 9.41
2021	—— I. N.	ASD (WAAF)	19. 4.51
	—— J., *Dr.* [1040]	—	—
100151	—— J. C.	PO (ASD)	27. 8.41
69299	—— J. E.	APO (Tr)	12. 5.41
110893	—— J. O.	PO	8.11.41
512709	—— J. R.	WO	1. 5.40
102803	—— *Rev.* K. C.	SL (Ch)	1. 8.41
102644	—— N. G.	APO (T) (a)	25. 7.41
84047	—— T. H.	FO (B)	12. 8.41
74541	—— W.	FO (ASD)	26. 9.40
88565	—— W. H.	FO (ASD)	29.11.41
68935	Parks, E. J.	PO (ASD)	20. 8.41
1201	—— J.	ASO (WAAF)	29. 9.40
85833	—— J. G.	FO (ASD)	13. 9.41
81781	Parlato, A.	FO (ASD)	5. 7.41
79613	Parlett, A. G. B.	FO (ASD)	1. 3.41
	Parmée, C.	FL (D)	25. 7.40
34173	Parnaby, G. S.A.	Wg. Cr.	1.12.41
70521	Parnall, A. G.	FL	6.11.40
89939	—— R. M. B.	PO (ASD)	10. 1.41
42876	Parnell, B.	FO	18. 5.41
61139	Parnell, G. J.	PO (ASD)	4. 4.41
332934	—— G. W.	WO	1. 3.38
73894	—— I. W.	FO (ASD)	15. 2.41
43678	—— J. T. W.	FO (ASD)	4. 1.41
60258	—— L. D.	PO (A)	29. 3.41
79614	—— W. E.	FO (ASD)	11.12.40
	Parr, A. W. C. V.	SL (*ret*)	1. 1.24
111193	—— E. S.	PO (ASD)	17.11.41
82864	—— F. T.	FO (ASD)	25. 5.41
353395	—— J. E.	WO	15. 5.40
67605	—— L. A.	PO	29. 5.41
515676	—— L. W.	WO	1. 9.41
78705	—— R.	FO	1. 4.41
60225	—— R. J. G.	PO (ASD)	17. 1.41
107073	Parrack, J. C.	APO (Tr)	15. 7.41
	Parratt, H. M.	S	1. 4.41
366369	—— L. S.	WO	1. 3.41
13144	Parrett, E.	SL	23. 8.41
67945	—— L. R.	APO (Tr)	2. 4.41
64925	Parrington, T. J.	PO	27. 4.41
61800	Parrish, E. J.	APO (Tr)	8. 3.41
44789	—— W. E.	FO (T) (e)	15. 5.41
60226	Parrott, C. E.	PO (T) (S)	17. 1.41
83929	—— D. A.	FO (ASD)	17. 8.41
358592	—— H. W.	WO	1. 2.41
77681	—— N. S.	FO	1. 2.41
41054	—— P. L.	FL	3. 9.41
112999	Parry, A.	APO (Tr)	31.10.41
60147	—— A. M.	PO (B)	6. 1.41
107483	—— *Rev.* C. L.	SL (Ch)	2.10.41
	—— D. A. [6]	—	—
79162	—— D. A. G.	FO	12. 5.41
106118	—— D. G.	APO (T) (s)	16. 8.41
21257	—— E. G.	SL (A)	1. 9.41

Personal No.	Name.	Rank.	Seniority.
62591	Parry, E. L.	APO (Tr)	23. 3.41
64256	—— *Rev.* E. M.	SL (Ch)	15. 4.41
89399	—— H. L.	PO	1.12.40
75291	—— I. R.	FO (B)	5.10.40
76080	—— J.	FO (ASD)	20. 7.40
69151	—— J. F.	APO (Tr)	9. 4.41
19099	—— J. H.	FO (RAFO) SL (ASD)	1. 2.29 1.12.41
107357	—— J. R.	APO (Tr)	18. 7.41
86510	—— L.	FO (ASD)	6.10.41
43709	—— L. E. F.	FO	8. 6.41
101347	—— L. W.	APO (Tr)	28. 5.41
63850	—— M. H.	PO	10. 4.41
65388	—— Nicholas	APO (Tr)	28. 4.41
79170	—— Noel	FO	12. 5.41
105153	—— N. F.	PO (G)	19. 9.41
61517	—— N. R.	APO (T) (e)	9. 5.41
44104	—— R. C.	FO (T) (s)	30. 5.41
	—— R. G.	AC (T) (E)	1. 7.38
83378	—— R. T.	PO (T) (a)	2. 8.40
68513	—— R. W.	APO (Tr)	4. 4.41
83379	—— S. A.	FO (T) (e)	21.12.41
108206	—— T. G.	APO (Tr)	11. 8.41
511928	—— T. J.	WO	1. 9.41
106234	—— T. L.	PO	6. 9.41
111963	—— V. W.	PO (G)	7.11.41
73329	—— W. N.	FO (ASD)	3. 9.39
86300	—— W. R.	FL (M)	8.10.41
14005	Parry-Evans, J.	Wg. Cr. (M)	1. 1.38
111162	Parry-Hughes, K.	APO (T) (a)	7.11.41
31345	Parry-Jones, A. G.	FO (E)	3. 7.40
89068	Parry-Jones, I. K.	PO (O)	17.11.40
75301	—— J.	EO FL (T) (e)	— 15.12.40
26242	Parselle, T. A. B.	Wg. Cr.	1. 3.41
111998	Parslow, K. A.	PO (O)	8.11.41
69042	—— L. C.	APO (Tr)	12. 3.41
62419	Parson, D. G.	PO (ASD)	24. 3.41
63648	Parsons, A.	APO (Tr)	5. 4.41
110790	—— A. E.	PO (G)	12. 8.41
87063	—— A. L.	PO	19.10.40
63860	—— B.	PO (B)	27. 3.41
90646	—— B. K.	SL (B)	24. 8.39
357411	—— B. T.	WO	1. 7.40
343225	—— C. G.	WO	1. 9.41
72911	—— C. H.	FO (T) (s)	29. 8.39
6226	—— C. L.	WO	3. 6.37
106359	—— C. W.	PO (G)	22. 7.41
86039	—— D. J.	PO (T) (s)	20. 9.40
68554	—— D. J.	APO (Tr)	12. 4.41
103202	—— E. G.	PO (ASD)	8.10.41
101213	—— E. L.	PO (ASD)	14. 9.41
65436	—— E. O'C.	FO (M)	22. 4.41
43222	—— F. G.	FO (T) (a)	15. 2.40
364160	—— F. L. H.	WO	1. 4.41
110	—— F. M.	SO (WAAF)	1.12.41
101274	—— F. R.	APO (Tr)	21. 2.41
363468	—— F. W. G.	WO	1. 5.41
561205	—— F. W. H.	WO	1. 2.41
110721	—— G.	APO (Tr)	12. 9.41
21148	—— G. J. E.	Wg. Cr.	1. 9.41
65785	Parsons, G. L.	APO (Tr)	31. 3.41
3286	—— G. W.	WO	8. 6.38
72710	—— H.	FL (ASD)	1.12.41
72912	—— H. M. [13]	FL (ASD)	16. 8.41
64211	—— H. W.	PO (E)	27. 6.41
77881	—— I. McN. [16]	FO (ASD)	28. 2.41
83319	—— John	FO (ASD)	27. 7.41
337568	—— Joseph	WO	15. 5.40
	—— John	FO (*ret*)	1. 8.19
79961	—— Jack	FO (E)	6.12.40
105557	—— Jimson	PO (ASD)	30.10.41
60140	—— J. A. C.	PO	14. 1.41
83130	—— J. F.	FO (ASD)	26. 7.41
	—— *Sir* J. H.	—	—
67615	—— J. R.	PO	9. 5.41
88472	—— J. R. B.	FO	7.11.41
65914	—— John W.	APO (Tr)	1. 5.41
108740	—— James, W.	PO (ASD)	10.12.41
60227	—— J. W. E.	PO (ASD)	17. 1.41
72913	—— L. W. B.	FL (ASD)	1.12.41
333597	—— M.	WO	1.12.39
1796	—— M. B.	ASO (WAAF)	21. 4.41
42638	—— P. N. B.	FO	24. 2.41
90491	—— P. T.	FL	3. 9.41
33462	—— R. J. S.	FL	8.10.41
345559	—— S. C.	WO	1.11.40
64250	—— *Rev.* T. R.	SL (Ch)	1. 4.41
80791	—— W. A. T.	FL (D)	11. 6.41
45989	—— W. C.	FO (T) (a)	6. 4.41
341589	—— W. E.	WO	1. 8.40
	—— W. E. [25*c*]	—	—
	—— W. H. [7]	—	—
77616	—— W. W.	FL (ASD)	18. 7.41
102258	Parsons-Smith, B. G.	FL (M)	18. 7.41
63303	Parsonson, W. G.	APO (Tr)	24. 3.41
16227	Part, R. F.	FL (Ret) FL (ASD)	1. 6.39 1. 9.32
83380	Partington, D. L.	FO (ASD)	2. 8.41
82474	—— E. N.	FO (ASD)	25. 7.41
78056	—— F. M.	FO (ASD)	18. 3.41
113727	—— J.	APO (Tr)	22.10.41
69657	—— R.	APO (Tr)	1. 2.41
513595	Partner, A.	WO	1. 6.41
70523	—— A. H.	FO (ASD)	17. 3.41
69697	Parton, C. T.	APO (Tr)	17. 3.41
102536	—— F. A.	PO (G)	26. 7.41
102002	Partridge, A. A.	APO (Tr)	20. 6.41
109075	—— C. S.	PO	12. 7.41
45135	—— E. J.	FO (T) (e)	13.11.41
89300	—— E. W.	PO	6.12.40
43655	—— F. A.	FO (T) (e)	14. 3.40
108812	—— H. W.	APO (E)	30. 8.41
77450	—— J. A.	FL (M)	23. 1.41
90265	—— N. E.	FO (AAFRO)	24. 2.34
106289	—— R. W.	PO (E)	28.11.41
66298	—— W. E.	APO (Tr)	3. 5.41
43140	Parvin, F.	FO	1. 4.41
91067	Pascalis, M. G.	FO	6. 6.41
332305	Pascall, A.	WO	15. 5.40
42428	—— D. C.	FO	18. 2.41
107026	—— M. R.	APO (Tr)	18. 8.41
63950	—— W.	PO (ASD)	18. 4.41
108051	Pascoe, D. A.	PO (O)	10. 6.41

Personal No.	Name.	Rank.	Seniority.
101077	Pascoe, F. A.	PO (T) (a)	4. 7.41
89305	Pashley, C. L.	FO	28. 8.41
60062	—— *Rev.* H.	SL (Ch)	1. 1.41
65849	Pask, A. C. S.	APO (Tr)	25. 4.41
66478	—— E. A.	FO (M)	2. 5.41
111929	—— G. W.	APO (Tr)	3.11.41
66759	—— K.	APO (Tr)	3. 3.41
89192	Paskell, J. H. P.	PO (ASD)	21.12.40
2682	Pasley, R. P.	ASO (WAAF)	1. 9.41
105813	Pass, F. N.	APO (E)	30. 8.41
79476	Passadors, D. J.	FO (ASD)	27. 5.41
109445	Passmore, A. D.	APO (E)	9. 9.41
40939	—— A. K.	FL	3. 9.41
77628	—— D.	FO	1. 2.41
27062	—— E. C.	Wg. Cr.	1.12.40
89055	—— F. R.	PO	30.12.40
349297	—— J. H.	WO	1. 7.40
	—— M. F.	S	1. 4.41
2028	Passy, C. W.	FL	24. 3.41
106232	Pasterfield, W. E. N.	PO	6. 9.41
83930	Paston-Williams, H.	FO (ASD)	17. 8.41
16183	Patch, H. L.	Wg. Cr.	1. 3.40
78239	Patchett, E G.	FL (M)	26. 3.41
80579	Patchin, R. F. S.	FO (ASD)	25. 4.41
107788	Pate, A. B.	FO (D)	3.10.41
41948	Patehall, P. T.	FO	6. 2.41
1360	Pateman, M. A.	ASO (WAAF)	20.11.40
100239	Paternoster, W. J. MacD.	APO (Tr)	11. 3.41
45000	Paterson, Andrew	PO (T) (e)	21.10.40
63312	—— A. C.	APO (Tr)	31. 3.41
73330	—— A. J.	FO (ASD)	8. 9.39
45922	—— A. M. [25]	PO (T) (e)	22.10.41
88236	—— D.	PO	7.11.40
89193	—— D. A. G.	PO (ASD)	21.12.40
74972	—— D. R. J.	PO	2.10.39
1408	—— E. F.	ASO (WAAF)	4.12.40
	—— F.	FL (*ret*) (E)	1. 3.19
111163	—— G. C.	APO (T) (e)	7.11.41
101962	—— G. D.	APO (Tr)	9. 6.41
594	—— G. M. S.	ASO (WAAF)	27. 4.40
67829	—— G. R. I.	APO (Tr)	20. 2.41
82712	—— H.	PO	27. 7.40
87372	—— Hugh	FO (B)	3.10.41
67528	—— H.	FO (M)	13. 5.41
72343	—— H. D.	FL (E)	1. 3.40
77173	—— H. W.	FO (T) (e)	9. 1.41
67007	—— H. W.	APO (Tr)	1. 5.41
102763	—— I. V.	PO (ASD)	8.10.41
43979	—— J.	FO	1. 7.41
784	—— J.	ASO (WAAF)	29. 6.40
363716	—— J. A.	WO	1. 7.41
36260	—— J. B.	FO	9. 4.41
41611	—— J. C.	FL	3. 9.41
64829	—— J. C.	PO (A)	27. 8.41
61110	—— J. G. [19*a*]	PO (ASD)	14. 2.41
75960	—— J. McL. [24]	FO (E)	30. 7.40
68050	—— J. R.	APO (Tr)	30. 4.41
100449	—— J. Russell	APO (Tr)	19. 6.41
64796	—— J. G. P.	PO (E)	29. 8.41
81476	—— K. A. H.	FL (ASD)	1. 7.41
60112	—— K. A. W.	PO	14. 1.41
61232	Paterson, M.	PO	5. 2.41
36261	—— N.	FO	9. 4.41
103919	—— N. F.	PO (ASD)	9.10.41
46513	—— P.	PO	16. 4.41
359156	—— R.	WO	1.11.40
64723	—— R. E.	APO (Tr)	21. 4.41
83494	—— R. F. T.	FO (ASD)	1. 8.41
37206	—— R. H.	FL (ASD)	1.12.41
105558	—— R. L.	PO (ASD)	30.10.41
	—— T. R. [22*a*]	—	—
104711	—— S. C.	PO (ASD)	1. 9.41
	—— S. L.	FL (CC)	15. 7.40
68220	—— T. T.	PO (ASD)	29. 5.41
37478	—— V. R.	SL	1. 9.41
73895	—— W.	FO (ASD)	9. 9.40
105201	Patey, F. H.	PO (B)	28.10.41
108497	—— T. A.	APO (E)	10.10.41
78020	Patey-Briggs, A. H.	FO (ASD)	14. 3.41
506160	Patient, L. G. G.	WO	1. 5.41
	Patman, G. H. [8]	—	—
103446	—— George Herbert	APO (Tr)	4. 7.41
89693	—— V.	PO (ASD)	27.12.40
61111	Patmore, F. W.	PO (ASD)	14. 2.41
410346	—— J. B.	WO	1. 7.41
87096	—— L. G.	FO (T) (S)	14. 2.41
33034	—— S. P. A.	Wg. Cr. (T)(a)	1. 3.41
31483	Paton, Arthur	FL (E)	24. 7.41
343159	—— Alexander	WO	1.11.41
62072	—— A. B.	PO (ASD)	7. 3.41
2176	—— D. D.	ASO (WAAF)	30. 6.41
103595	—— D. P.	PO	16. 8.41
3550	—— E. C.	ASO (WAAF)	13.10.41
23777	—— G. W.	Wg. Cr. (M)	1. 3.41
44962	—— H. A.	PO (T) (e)	24.10.40
80911	—— I. G.	FO (ASD)	16. 6.41
	—— J.	FO (Met)	27. 8.39
81601	—— J. G.	FL (M)	2. 7.41
488	—— M. E.	SO (WAAF)	1.12.41
62510	—— M. J.	APO (Tr)	1. 2.41
106980	—— N. J. A.	PO	19. 9.41
104426	—— R. R. A.	PO (O)	24. 7.41
64724	—— S. H.	APO (Tr)	21. 4.41
72365	—— W. B.	FL (E)	1. 3.41
65571	Patrick, A. H.	PO	1. 5.41
101755	—— F. R.	PO (ASD)	25. 9.41
108186	—— G.	APO (Tr)	30. 4.41
23165	Patrick, J. W. [20]	SL (M)	1. 6.41
44132	—— M. F.	FO (O)	30. 5.41
2282	—— M. W.	ASO (WAAF)	14. 7.41
68748	—— P. K. W.	PO	11. 5.41
37610	—— P. R.	SL	1. 9.41
41457	—— R. C.	FL	3. 9.41
67169	—— W.	PO (ASD)	16. 5.41
	Patrickson, M. E.	S (PMNS)	30. 9.41
103000	Patston, A. G.	PO (O)	14. 7.41
73331	—— D. W.	FL (ASD)	1.12.41
345787	—— E. H.	WO	1.10.40
82205	Patten, C. A.	PO (G)	13. 1.41
40423	—— H. P. F.	FL	25. 5.41
69510	—— T.	APO (T) (S)	20. 6.41
348901	Pattendon, S. P.	WO	1.11.40

Personal No.	Name.	Rank.	Seniority.
87138	Pattern, F. Y.	FO (T) (s)	1.10.41
102871	—— J. A.	APO (Tr)	4. 6.41
44378	Patterson, A. G.	FO (T) (s)	14. 5.41
87054	—— C. E. S.	PO	19.10.40
88505	—— David	FO (ASD)	6. 9.40
112384	—— David	APO (T) (a)	22. 8.41
77979	—— D. E.	FO (G)	17. 3.41
103920	—— E.	PO (ASD)	9.10.41
401196	—— E. A.	WO	12. 4.37
82470	—— E. M.	PO (ASD)	24. 7.40
100038	—— F.	FO (N)	24. 6.41
65947	—— F. H.	APO (Tr)	3. 5.41
75338	—— F. L.	FL (M)	2.10.40
3259	—— H.	ASO (WAAF)	29. 9.41
73332	—— H. R. P.	SL (T) (e) EO	14. 5.41 —
36178	—— I. C.	FL	3. 9.41
65514	—— J. B.	PO (O)	9. 3.41
72652	—— J. J. L.	FL (ASD)	1.12.41
102645	—— J. L.	APO (T) (s)	25. 7.41
73333	—— J. R.	FL (ASD)	16. 8.40
61256	—— P. S.	PO (O)	22. 2.41
111454	—— T. D. B.	APO (A)	14.11.41
64741	—— W. H.	APO (Tr)	22. 4.41
109779	—— W. W.	APO (Tr)	9. 6.41
78766	Patterson, R. P. W.	FO (G)	13. 5.41
109668	Pattie, A. S.	PO (ASD)	17.12.41
69152	—— J.	APO (Tr)	9. 4.41
106119	Pattinson, G. H.	PO (E)	28.11.41
79962	—— H.	FO (E)	15. 2.41
63649	—— J.	APO (Tr)	5. 4.41
90812	—— J. H. G.	FL (B)	1. 9.40
101849	—— J. J.	APO (Tr)	1. 2.41
82926	—— J. N.	FL (M)	30. 7.41
	—— L. A.	AVM (*ret*)	1. 1.37
100097	—— R. J.	APO	27. 6.41
42429	—— S. E.	FO	18. 2.41
505252	—— William S.	WO	1. 5.41
90888	—— W. S.	FL (B)	23. 8.39
46044	Pattison, C.	PO (T) (e)	6. 9.41
	—— C. A.	APO (Tr)	11. 3.41
80782	—— D. S.	FL (M)	11. 6.41
103523	—— D. V.	PO	10. 8.41
04158	—— H. A. L.	SL (*ret*)	1. 2.35
110628	—— J.	PO (ASD)	10.11.41
61912	—— *Rev.* J. B.	SL (Ch)	25. 2.41
	—— R. R.	Hon. FL (ASD)	6. 2.40
34110	—— R. V. L.	Wg. Cr.	1.12.41
39422	—— W. A.	SL	1.12.41
72914	Pattisson, J. R.	FL (ASD)	28. 5.40
19219	Patton, C. A. C.	SL (ASD)	28. 6.41
75724	Pattrick, F. W.	FO (ASD)	23.10.40
78586	Pattullo, F. R.	FO (ASD)	26. 3.41
40564	Paul, A. G. W.	FL	29. 6.41
76540	—— A. N.	FL (D)	5.12.40
34007	—— B. J.	Wg. Cr.	1. 9.41
67212	—— E. A.	PO (ASD)	23. 5.41
108494	—— F. J.	APO (E)	10.10.41
04159	—— F. McB.	FL	19.10.41
68377	—— G.	APO (Tr)	6. 3.41
100702	—— G. A.	PO (ASD)	4. 7.41
	Paul, G. G. [25*d*]	—	—
05164	—— G. J. C.	Wg. Cr.	1. 9.40
39946	—— H. G.	FL	8.12.40
561320	—— I. T. G.	WO	1. 1.41
80751	—— J. A.	FO (E)	24. 7.41
82061	—— J. D.	FO (ASD)	15. 7.41
104882	—— L. D.	PO (ASD)	22.10.41
74197	—— P. K.	FO (ASD)	19. 9.40
89694	—— P. S.	PO (T) (e)	27.12.40
81824	—— R. D.	FO (ASD)	10. 4.41
86117	—— R. J.	FO (ASD)	30. 9.41
23321	—— S.	SL (M)	1.12.41
65725	Paulin, A. E. C	APO (Tr)	1. 2.41
04160	Paull, A. H.	Wg. Cr.	1.11.38
81310	Paulley, J. W.	FL (M)	25. 6.41
108741	Paulson, L.	PO (ASD)	10.12.41
84117	Paus, A. G.	PO	6.11.41
106611	Pavey, A. L.	PO (ASD)	12.11.41
72399	—— R. B.	FL (E)	1. 3.41
86040	Pavillard, E. V. S.	PO (T) (e)	20. 9.40
45098	Pavitt, T. E.	FO (T) (s)	2. 9.40
1421	—— M. E.	ASO (WAAF)	23.11.40
66917	Pavord, A. V.	APO (Tr)	1. 4.41
105814	Pawlyn, J. T.	APO (E)	30. 8.41
107454	—— R. H. H.	PO	3. 9.41
924	Pawson, F. L. D.	ASO (WAAF)	27. 7.40
34174	—— G. I.	Wg. Cr.	1.12.41
28004	—— G. J.	FO (RAFO) SL (ASD)	15. 9.30 1.12.41
3105	—— J. M.	ASO (WAAF)	6.10.41
45990	—— W. V.	FO (T) (e)	22.11.40
21400	Paxman, F. N.	FL (T) (e)	28. 2.41
106609	—— L. G.	PO (ASD)	12.11.41
	Paxton, A. L.	GC	1. 3.40
61530	—— G. N.	PO (ASD)	2. 2.41
60738	—— G. S.	WO	1. 7.41
81063	—— J. McC.	PO (O)	9. 5.40
78452	—— T. R.	FO	17. 3.41
33367	Payn, A. J.	FL	17. 6.41
06114	—— H. J.	SL (RAFO)	30. 4.22
885	—— J. M.	ASO (WAAF)	20. 7.40
29115	—— M. A.	SL	3. 9.41
91018	Payne, A. A.	WO	1. 4.41
84921	—— A. B.	FO	31. 8.41
103572	—— A. J.	PO (ASD)	9.10.41
61686	—— A. W.	APO (Tr)	1. 2.41
47285	—— B. G. F.	PO	22.10.41
43657	—— C.	FO (T) (e)	14. 3.40
68252	—— C. A.	PO (ASD)	6. 6.41
78453	—— C. B.	FO (O)	17. 3.41
106735	—— C. C.	APO (Tr)	15. 8.41
45526	—— C. G.	FO (T) (s)	27. 2.41
	—— C. J. [25*a*]	—	—
81833	—— C. R.	FO (ASD)	12. 7.41
112950	—— C. V.	APO (Tr)	20. 9.41
105559	—— C. W. F.	PO (ASD)	30.10.41
42878	—— D. A.	FO	1. 6.41
	—— D. J. [7]	—	—
72306	—— E. D. B.	FL (E)	1. 3.41
45110	—— F. L.	PO (T) (e)	7.11.40
109089	—— G.	PO (ASD)	24.12.41

Personal No.	Name.	Rank.	Seniority.
88411	Payne, G. A.	FO	19.11.41
68305	—— G. E.	PO (ASD)	13. 8.41
16875	—— G. S.	WO	1. 3.40
105560	—— H. E. A.	PO (ASD)	30.10.41
46171	—— H. F.	PO	31. 5.41
75731	—— H. F.	FO (T) (e)	1.10.40
66206	—— H. G.	APO (Tr)	25. 2.41
89583	—— H. G. D. M.	PO	10. 1.41
	—— H. J.	GC (E)	1. 9.41
62410	—— H. S. L.	PO (ASD)	22. 3.41
343679	—— J.	WO	1. 4.41
77990	—— J. A.	FO (T) (s)	10. 5.41
64378	—— J. C.	PO (ASD)	24. 4.41
89000	—— J. F.	PO (ASD)	14.12.40
86834	—— J. G.	FO (ASD)	1. 6.41
46466	—— J. S.	FO (T) (s)	9. 4.41
111164	—— K. J.	APO (T) (e)	7.11.41
69967	—— L. C.	APO (E)	20. 6.41
70525	—— L. F.	SL	1.12.41
	—— L. G. S. [15]	GC	1. 7.37
362614	—— L. R.	WO	15. 3.41
2266	—— M. C. R.	ASO (WAAF)	30. 6.41
85737	—— O. C.	FO (ASD)	6. 8.41
66640	—— P.	PO (ASD)	17. 5.41
65872	—— R.	APO (Tr)	28. 4.41
77789	—— R. A.	FO	7. 6.41
104812	—— Ralph A.	PO (ASD)	15.10.41
47133	—— R. A.	APO (A)	25. 8.41
109263	—— R. F.	PO (ASD)	17.12.41
80866	—— R. H.	FO (T) (s)	14. 2.41
39390	—— R. J.	FO	16.11.39
45780	—— R. N.	APO (T) (e)	26.11.40
81875	—— R. R. B.	FL (D)	9. 7.41
84530	—— R. W.	FO (ASD)	17. 4.41
45175	—— Stanley	FO (ASD)	26.11.41
511033	—— Sidney	WO	1. 6.41
110599	—— W. E.	PO (ASD)	19. 5.41
05093	—— W. L.	Wg. Cr.	1. 7.39
101512	—— W. Lane	PO	12. 7.41
42721	Paynter, H.	FO	20. 4.41
73620	—— H. S.	FL (ASD)	3.12.39
	—— N. S.	GC	1. 6.41
1924	—— M.	ASO (WAAF)	3. 5.41
31009	—— R. E. P.	Wg. Cr. (E)	1. 9.41
	Payton, E. L.	Hon AC (AAF)	27. 2.40
87201	—— R. E.	FO (ASD)	22.7.41
60055	—— *Rev.* W. E. G.	SL (Ch)	1. 1.41
76423	Payze, A.	PO	4.12.39
84964	Peace, A. J. M.	FO	7. 9.41
107058	—— F. J.	APO (Tr)	21. 6.41
89609	—— D. B.	PO	29.12.40
101254	—— J. G.	PO (ASD)	11. 9.41
79724	—— *Rev.* J. P.	SL (Ch)	27. 5.40
111837	—— L. E.	APO (E)	21.11.41
77364	—— L. G.	FO (G)	22. 4.41
45147	—— R. N.	PO	27.11.40
83421	—— R. T.	FO (ASD)	8. 8.41
329762	Peach, A.	WO	1.12.40
40256	—— A. C.	FL	23. 2.41
75449	—— A. N. H.	FL (M)	12.10.40
84050	—— C. B.	FO (B)	6. 8.41
342771	Peach, L. J.	WO	6.10.39
67734	Peachey, C. L.	PO (B)	8. 5.41
78105	—— L. E. A.	FO (B)	1. 2.41
42022	Peachment, C. B. G.	FO	6.11.40
102755	Peacock, A.	PO (ASD)	8.10.41
31238	—— A. McI.	FL (E)	1. 3.41
39561	—— D. A.	FL	3. 9.40
70526	—— D. I.	FO (RAFO)	23. 2.37
46199	—— E. J.	FO (ASD)	14. 7.41
68844	—— F. J.	PO (B)	23. 5.41
1983	—— G. M.	ASO (WAAF)	17. 5.41
61687	—— J. A.	APO (Tr)	1. 2.41
69263	—— L.	APO (Tr)	6. 5.41
63062	—— *Rev.* L. V.	SL (Ch)	25. 3.41
72915	—— L. W. D.	FL (ASD)	1. 6.40
3074	—— M.	ASO (WAAF)	15. 9.41
103922	—— M. H.	PO (ASD)	9.10.41
107352	—— M. J.	APO (Tr)	14. 7.41
2937	—— M. L.	ASO (WAAF)	8. 9.41
40257	—— R. J.	FL	23. 9.41
	—— V. J. [7]	—	—
40747	Peacock-Edwards, S. R.	FL	3. 9.41
19072	Peacocke, G. I. C.	SL (ASD)	1. 9.39
62608	Peacop, E.	APO (Tr)	24. 3.41
67462	Pead, B. A.	APO (Tr)	10. 4.41
64612	—— L. E.	APO (Tr)	18. 4.41
65873	—— R. G.	APO (Tr)	28. 4.41
77432	Peake, E. C.	FO (ASD)	13.10.40
65915	—— F.	APO (Tr)	1. 5.41
	—— H.	GC	3. 3.40
100931	—— H. N.	APO (Tr)	3. 6.41
69939	—— J. W.	APO (Tr)	5. 6.41
45263	—— W. R.	PO (T) (e)	19.11.40
68393	Peal, E. R.	APO (Tr)	13. 3.41
80067	Peall, H. A. P.	PO	25.12.40
72206	Pearce, A. C. R.	SL (E)	1.12.41
35081	—— A. E.	SL (T) (e)	1. 6.41
03021	—— A. H. [19]	SL	8. 4.41
45218	—— A. H. L.	FO (ASD)	1. 3.41
15023	—— A. L.	FO (ASD)	7. 4.41
77250	—— A. P.	PO (T) (e)	14. 6.41
	—— A. R.	FL (T) (s)	1. 9.40
66099	—— C. A.	PO (ASD)	9. 5.41
33068	—— C. F.	Wg. Cr.	1. 6.41
86753	—— E.	FO (B)	8.10.41
35231	—— E. F.	FO (T) (s)	1. 7.41
69034	—— E. F.	APO (Tr)	8. 3.41
111453	—— E. F.	APO (A)	14.11.41
75355	—— *Rev.* E. J.	SL (Ch) (VR)	10.10.39
05206	—— E. R.	Wg. Cr. (T) (e)	1. 3.41
81834	—— E. V. [12]	FO (ASD)	12. 7.41
26187	—— F. A.	Wg. Cr.	1. 3.41
100221	—— F. B.	PO (ASD)	4. 9.41
35325	—— F. E.	FO (T) (a)	19. 6.39
	—— F. H.	FO (T) (e)	12. 6.39
	—— F. L.	GC	1. 3.41
37386	—— F. Lovell	APO (Tr)	25. 3.41
107997	—— F. O. J.	PO	1. 9.41

Personal No.	Name.	Rank.	Seniority.
69342	Pearce F. R. G.	PO (E)	14. 7.41
106608	—— G.	PO (ASD)	12.11.41
62891	—— G. C.	APO (Tr)	25. 3.41
45228	—— G. H.	PO	18.11.40
69194	—— G. H.	APO (Tr)	28. 4.41
111490	—— Harold	PO (G)	4.10.41
102739	—— Hugh	PO (ASD)	8.10.41
106036	—— H. B.	PO (G)	18. 8.41
60773	—— H. C.	PO (O)	1.12.40
81692	—— H. E.	FO (O)	30. 6.41
101366	—— H. V.	APO (Tr)	8. 6.41
63862	—— J.	PO (B)	27. 3.41
66427	—— John	APO (Tr)	12. 5.41
86301	—— J. C. B.	FL (M)	8.10.41
03022	—— J. L. K.	FL	1. 4.18
79963	—— K. G.	PO (E)	24. 7.41
69585	—— L. G. D.	PO (ASD)	20. 8.41
65916	—— M. G.	APO (Tr)	1. 5.41
76952	—— R. B.	FO (ASD)	15. 7.40
	—— R. C. [7]	—	—
66614	—— R. E.	PO (B)	18. 4.41
406	—— R. L.	WO	1. 4.18
90713	—— Ralph S.	FL (B)	24. 8.39
46840	—— Robert S.	PO (G)	30. 8.41
104307	—— S. G.	APO (Tr)	18. 7.41
77199	—— S. N.	FO	14. 1.41
521357	—— S. P. W.	WO	1. 8.40
83640	—— S. V.	FO (A)	21. 9.41
80694	—— T. G. N.	FO (ASD)	2. 2.41
72712	—— T. H. W.	FL (ASD)	1.12.41
35293	—— T. J. W. S.	FO (T) (e)	12. 6.39
243934	—— W. F. C.	WO	20. 4.38
88750	—— W. G. J.	FO (ASD)	11.11.41
64233	Pearce-Ellis, G. J.	PO (A)	21. 6.41
76324	Pearce-Gervis, L. W. C.	SL (ASD)	1.12.41
3077	Pearcey, C. Mc K.	ASO (WAAF)	15. 9.41
110036	—— W. S.	PO (ASD)	27.12.41
67213	Peard, N. D.	PO (ASD)	23. 5.41
74643	Pearks, S. W.	FL (D)	18. 9.40
84303	Pearl, G. E. R.	FO	10. 8.41
77072	—— L.	FO (ASD)	30.12.40
81444	Pearlman, A.	FO (ASD)	30. 5.41
78767	Pearmain, S. J.	FO (G)	15. 5.41
86592	Pearman, *Rev.* A. J.	SL (Ch)	16.10.40
65017	—— G. H.	PO (ASD)	25. 4.41
79548	—— L. L.	FO	2. 6.41
	—— S. A.	EO	—
105274	—— T. A. D.	PO (ASD)	29.10.41
2153	Pearman-Smith, V. B.	ASO (WAAF)	21. 6.41
83381	Pearmund, R. E.	FO (ASD)	3. 5.41
45397	—— G. J.	APO (T) (e)	20.11.40
21378	Pears, G. H.	FL (A)	26. 6.41
90924	Pearse, A. L. R.	FO (B)	3. 9.40
101188	—— A. W.	PO (ASD)	11. 9.41
3766	—— B. E.	ASO (WAAF)	27.10.41
84898	—— C. I.	FO (G)	23. 9.41
102322	—— F. H.	PO (ASD)	18. 9.41
365914	—— F. R.	WO	1.10.40
43504	—— H. E.	FO (T) (s)	9. 5.40
27063	Pearse, R. C. I. [12*a*]	SL	1.12.41
78521	—— R. J. B.	FO	8. 4.41
46903	—— S. C.	PO	4.10.41
100692	—— W. B. T.	PO (ASD)	30. 6.41
44625	Pearson, A. [24*a*]	FO (E)	29. 8.41
41200	—— A. B. J.	FL	3. 9.41
24138	—— A. C.	FL	3. 9.40
87611	—— A. F.	FL (M)	25.10.41
106337	—— A. H.	PO (A)	14.11.41
106898	—— A. P.	PO (ASD)	19.11.41
89879	—— B. C.	FO (ASD)	14. 7.41
642	—— B. M. A.	ASO (WAAF)	18. 5.40
82950	—— C. E.	FO	21. 7.41
366395	—— C. M.	WO	1. 3.41
39896	—— D. B.	FL	10.12.40
107976	—— D. H.	PO (ASD)	10.12.41
	—— E. H.	S	1. 4.41
66746	—— E. Heaton	APO (Tr)	28. 2.41
108547	—— E. J.	PO	8. 9.41
3384	—— E. M. C.	ASO (WAAF)	6.10.41
61977	—— E. R.	PO	5. 3.41
401305	—— F. H.	WO	1. 4.40
46106	—— G. A.	PO (T) (e)	24. 6.41
84135	—— G. E.	FO (ASD)	6. 6.41
78600	—— G. M. B.	FO (ASD)	16. 3.41
85126	—— G. R.	FO (T) (s)	30. 8.41
100399	—— G. S.	APO (Tr)	21. 5.41
105561	—— H. C.	PO (ASD)	30.10.41
334313	—— H. J.	WO	1.10.40
46468	—— Henry J.	PO (T) (e)	5. 5.41
26090	—— H. M.	Wg. Cr.	1. 9.40
78069	—— I. W.	PO (E)	1. 9.40
	—— J.	GC (B)	1. 9.40
107822	—— J. A.	APO (T) (s)	3.10.41
85576	—— John	FO (A)	21.8.41
65593	—— J. M.	PO (T) (s)	5.11.41
695	—— J. D. M.	ASO (WAAF)	10. 6.40
74386	—— J. R.	FL (ASD)	1.12.41
103524	—— J. T.	PO	10. 8.41
134388	—— J. W.	WO (AAF)	5. 8.38
88888	—— K. W.	PO (T) (s)	1.12.40
	—— M.	FL (M)	7.11.39
60927	—— M. G.	PO (ASD)	7. 2.41
3767	—— M. I.	ASO (WAAF)	27.10.41
67684	—— M. L.	PO	29. 5.41
3464	—— N.	ASO (WAAF)	13.10.41
	—— N. A. [8]	—	—
506862	—— O. R.	WO	1. 4.41
91068	—— P. G. H.	FO	27. 5.41
35276	—— R. C.	FL (T) (e)	18.12.40
78156	—— R. F.	FO (ASD)	9. 3.41
362596	—— R. L.	WO	1.12.38
63547	—— R. P.	APO (Tr)	1. 2.41
2865	—— R. Patience	ASO (WAAF)	1. 9.41
83969	—— R. T. G.	SL (Ch)	26. 8.40
44733	—— R. W.	FO	2. 5.41
44804	—— R. Withington	FO	2.11.41
86873	—— S. F.	PO (T) (e)	11.10.40
44794	—— T.	FO (ASD)	1. 6.41
590468	—— T. H.	WO	1. 9.41
85499	—— T. W.	FO (E)	25.11.41

Personal No.	Name.	Rank.	Seniority.
77311	Pearson, W. G.	FO (ASD)	24. 1.41
107120	—— W. G. M.	APO (Tr)	18. 8.41
	—— W. J. [20]	—	—
107423	—— W. L.	PO (ASD)	26.11.41
80576	—— W. R.	FO (ASD)	8. 4.4
16201	Pearson-Rogers, H. W. [12a]	Wg. Cr.	1. 3.40
46577	Peart, A. J.	PO (T) (e)	10.10.41
336065	—— F. C.	WO	1. 6 40
102376	—— J. S.	APO (Tr)	27. 4.41
364925	—— L. W.	WO	1. 6.40
102447	—— W. C.	APO (Tr)	14. 6.41
88350	Peasant, D. E. T.	PO (E)	1. 2.41
75558	Pease, E. G.	SL (E)	1.12.40
63263	—— F. E.	APO (Tr)	1. 2.41
79208	—— F. K.	FO (B)	15. 7.41
349794	—— G.	WO	1.12.40
43504	—— H. E.	FO (T) (s)	9. 5.40
	Pearks, S. W.	FO (D)	18. 9.39
3212	Peat, E. M.	ASO (WAAF)	29. 9.41
78419	—— H. [24c]	FO (E)	12. 2.41
65874	—— J. B.	APO (Tr)	28. 4.41
60360	Peate, W. L.	FO (ASD)	3. 7.41
64142	Peatfield, J. I.	APO (Tr)	31. 3.41
68158	Peatheyjohns, B. W. J.	PO	8. 5.41
72713	Peaty, L. F.	PO (ASD)	21. 2.39
107055	Peberdy, R.	APO (Tr)	19. 6.41
106045	Pebworth, D. A.	PO (O)	5. 8.41
1623	Pechey, R. V. P.	ASO (WAAF)	19. 2.41
	Peck, A. H.	GC	1. 7.35
40481	—— B. E.	FL	25. 8.41
42430	—— D. W.	FO	4. 3.41
89001	—— G. H. M.	PO (ASD)	14.12.40
	—— H. H.	FO	9. 1.36
	—— Richard H. [10]	AVM	1. 1.39
105937	—— Reginald H.	PO (ASD)	5.11.41
65195	Peckitt, F.	APO (Tr)	27. 3.41
109466	Pecksen, L. A.	PO (ASD)	27.10.41
111472	Pedden, A. J.	PO	4.11.41
356869	Peddie, P. E.	WO	1. 7.41
41458	Pedersen, V. A.	FL	3. 9.41
107364	Pedley, A.	WO	1. 9.41
74310	—— A. R.	FL (A)	1.12.41
84865	—— K. F.	FL (D)	3. 9.41
37328	—— M. G. F.	SL	1. 3.41
356431	Peduzie, W. E.	WO	1. 1.41
107194	Peebles, G. R.	APO (E)	1. 8.41
2823	—— J. M. C.	ASO (WAAF)	1. 9.41
84351	—— R. E.	FO (ASD)	26. 6.41
812	Peek, S.	ASO (WAAF)	6. 7.40
80528	—— W. H.	FL (M)	4. 6.41
43383	Peel, A. R. W.	FO (T) (s)	15. 2.40
88726	—— D. F.	APO	1.12.40
140835	—— F.	WO	15. 7.36
36038	—— G. W.	Wg. Cr. (T) (e)	1. 6.41
63282	—— J. H.	APO (Tr)	4. 2.41
33011	—— J. R. A.	Wg. Cr.	1. 3.41
42431	—— N. R.	FO	24. 3.41
21201	Peel, R.	SL (A)	1. 6.40
64073	—— R. T.	APO (Tr)	1. 2.41
100357	—— T. B.	APO (Tr)	12. 5.41
107035	—— W. A.	APO (Tr)	26. 8.41
83382	—— W M.	FO (T) (s)	2. 8.41
74318	Peer, S. K.	FL (A)	1.12.41
85356	Peerless, G. R.	FO (ASD)	18. 9.41
110034	—— N. D.	PO (ASD)	24.12.41
85411	—— P. G.	FO (ASD)	1. 8.41
511645	—— T. J.	WO	1. 5.41
70531	Peers, F. H.	FL	6.11.40
110688	—— J. E.	APO (Tr)	5. 8.41
73518	—— V. A.	FL (ASD)	12.10.40
85834	Peet, E. H.	FO (ASD)	13. 9.41
78215	—— L. M.	PO (ASD)	2. 4.40
108169	—— W. V.	PO	11.10.41
	Pegg, A. F.	FO (CC)	30.10.41
05191	—— A. J.	FO (RAFO)	29.11.32
88787	—— F. C.	FO (ASD)	22.11.41
66207	—— J. S.	APO (Tr)	25. 2.41
43865	—— L. S.	FO (T) (e)	14. 3.40
3942	—— M.	ASO (WAAF)	10.11.41
910	—— S. R.	WO	1. 7.37
41317	Pegge, C. O. J.	FL	3. 9.41
111989	Peggs, E. G.	PO (G)	17.11.41
78010	—— W. A.	FO (ASD)	11. 3.41
960	Pegler, E. M.	ASO (WAAF)	1. 9.41
46785	—— R. A.	PO	8.10.41
66602	Pegram, R. D.	PO	18. 5.41
23268	Peill, R. S.	SL (M)	1. 9.41
103923	Peirce, F. J.	PO (ASD)	9.10.41
67298	—— H. C.	APO (Tr)	1. 2.41
111057	—— H. S.	APO (Tr)	20. 9.41
10202	—— L. R. [24c]	SL (E)	1. 6.40
72576	—— W. H.	SL (M)	1.12.41
	Peirse, *Sir* R. E. C. [100]	AM	1. 7.40
590485	Pierson, W.	WO	1. 9.41
109447	—— J. G.	APO (E)	5. 9.41
80752	Pelham, H. F. [24a]	FO (E)	15. 7.41
78176	Pelham-Clinton, H. C. F.	PO (ASD)	18. 3.40
362649	Pell, A. E.	WO	1. 1.39
44390	—— A. G.	FO (ASD)	25. 7.41
103292	—— C. M.	APO (E)	1. 8.41
107422	—— F. J.	PO (ASD)	26.11.41
27140	—— K. W.	SL (ASD)	1.12.41
82497	Pellatt, H. G.	SL (Ch)	29. 7.40
72916	—— O. W.	FL (ASD)	1.12.41
41055	Pelling, E. G. L.	FL	3. 9.41
85004	—— G.	FO	24. 8.41
114859	—— R. A.	APO (Tr)	28.10.41
44376	—— R. H. H.	FO (T) (e)	16. 5.41
101235	Pellow, H. W.	PO (ASD)	11. 9.41
	Pelly, C. B. R. [11]	GC	1. 9.41
27184	—— C. E. W. N. C.	FO (RAFO)	2. 5.30
504	—— P. C.	SO (WAAF)	1.12.41
37118	Pelly Fry, J. E.	SL	1. 9.40
69461	Pelmore, G. K. K. K.	PO	22. 2.41
86948	Pemberton, A. L.	FO (ASD)	20.10 41
1888	—— B.	ASO (WAAF)	5. 5.41
81500	—— E. V.	FO (ASD)	3. 7.41
41318	—— G. H.	FL	3. 9.41
78145	—— G. P.	FO (B)	15. 2.41

Personal No.	Name.	Rank.	Seniority.
512053	Pemberton, H. C. R.	WO	1. 5.40
68896	—— J. W.	PO (ASD) ..	13. 6.41
86426	—— P. I. W. ..	—	8. 9.40
	—— R. F., *Maj.* ..	EO	—
89999	—— S.	PO (E) ..	4. 4.41
61990	—— S. R.	PO	7. 3.41
106765	Pemberton-Piggott, B. E. K.	PO (ASD) ..	19. 11.41
66439	Pembroke, G. V. W.	PO (E) ..	25. 7.41
82048	Pembrook, R. E. K.	FO (ASD) ..	23. 5.41
60928	Penberthy, J. W. ..	PO (ASD) ..	7. 2.41
1044	Pen-Symons, E. ..	ASO (WAAF)	17. 8.40
04165	Pendavis, H. V. ..	SL (*ret*) ..	1. 7.23
72714	Pender, F. R. ..	FL (ASD) ..	1.12.41
2521	—— M. H.	ASO (WAAF)	2. 8.41
526721	—— W.	WO	1. 9.41
	Penderel, H. W. G. J.	GC	1. 1.38
60660	Pendlebury, C. H.	PO (ASD) ..	31. 1.41
0669	—— C. L.	GC (B) ..	1. 9.41
63650	—— E. M.	APO (Tr) ..	5. 4.41
55	—— F. M.	FLO (WAAF)	4. 2.41
361717	—— W. A. ..	WO	1. 3.41
60589	Pendleton, J. W. W. L.	FO (ASD) ..	4.11.41
89022	—— N. W. ..	PO (E) ..	22. 2.41
3385	Pendred D... ..	ASO (WAAF)	6.10.41
	—— L. F.	GC	1.12.40
91213	Penfold, B. H. ..	FO (ASD) ..	3. 9.40
340916	—— O.	WO	1. 4.41
77684	—— P. E.	FO	1. 2.41
85577	—— R. D.	PO (A) ..	2.11.40
89752	—— R. G.	PO (A) ..	7. 3.41
507570	Penford, V. W. R.	WO	1. 4.41
1388	Pengelley, N. D. T.	ASO (WAAF)	27.11.40
41459	Pengelly, A. Z. ..	FL	3. 9.41
85871	—— C.	FO (ASD) ..	27. 9.41
75715	—— E. A.	FO (ASD) ..	16.10.40
75718	—— H. R.	FO (ASD) ..	16.10.40
60295	—— J. I.	PO	3.11.40
44430	—— R.	FO (T) (e) ..	9. 5.40
77836	Penhall, E. G. ..	FO (ASD) ..	3. 3.41
102957	Penkett, E. J. K. ..	PO	9. 8.41
88566	Penley, C. F. B. ..	PO (ASD) ..	29.11.40
40343	Penman, D. J. ..	FL	27. 6.41
44656	—— G. B.	FO	28. 9.41
	—— H. P.	Wg. Cr. (M)	1. 7.39
65917	—— J.	APO (Tr) ..	1. 5.41
37362	—— W. M. ..	SL	1. 6.41
2453	Penn, F. N... ..	PO (ASD) ..	11. 4.41
75961	—— F. W.	FO (A) ..	20. 1.41
105815	—— G. D.	APO (E) ..	30. 8.41
105352	—— J. H.	PO (A) ..	24.10.41
63140	—— S. E.	PO (ASD) ..	17. 3.41
13197	Penna, T. C. [25*a*]	Wg. Cr. (T) (a)	1. 9.40
	Pennant-Rae ..	FO (T) (e) ..	1. 8.41
91052	Pennell, C. F. ..	FO (ASD) ..	20. 6.40
77297	—— E. R.	FO (ASD) ..	31. 8.40
62754	—— R. A. E ..	PO (ASD) ..	21. 3.41
62892	Penney, A. C. ..	APO (Tr) ..	25. 3.41
	—— H. W. [23] ..	Wg. Cr. (E)	1. 6.40
45001	Penney, L. C. N. ..	PO (T) (e) ..	1.11.40
41460	—— V. G.	FO	18.11.41
45934	—— W. C.	FO (ASD) ..	1.10.41
46545	Penniall, G. E. ..	APO (T) (e)	14. 5.41
87455	Pennick, H. G. S. ..	FO	27.10.41
109264	—— S. G. S. ..	PO (ASD) ..	17.12.41
	Pennifold, J. E. [6]	—	—
41949	Pennington, D. A.	FL	6.11.41
42146	—— E. D.	FO	6.11.40
106607	—— H.	PO (ASD) ..	12.11.41
66957	—— J.	APO (Tr) ..	8. 4.41
2938	—— K.	ASO (WAAF)	8. 9.41
73510	—— T. E.	SL (ASD) ..	18. 2.41
37687	Pennington-Legh, A. W.	SL	1.12.41
37826	—— J. R.	FL	3. 9.40
83383	Pennink, J. J. F. ..	FO (ASD) ..	1. 6.41
86726	Penny, J. H. ..	FO	19.10.41
42763	—— L. F.	FO	28. 4.41
103293	—— R. E.	PO (E) ..	18. 9.41
73796	—— R. G.	FL (A) ..	1.12.41
81644	—— R. H.	FO	2. 5.41
45105	—— R. W. ..	PO (T) (s) ..	9.11.40
78435	Pensotti, C. J. T. [26]	FL (L) ..	8. 4.40
102459	Pentecost, C. ..	APO (Tr) ..	19. 6.41
21336	Pentelow, L. R. ..	FL (A) ..	1. 9.41
70781	Pentland, C. H. ..	FO (RAFO) ..	12.10.37
104584	Pentony, G. F. ..	PO	23. 8.41
2805	—— F. R.	ASO (WAAF)	1. 9.41
41056	Pentycross, F. A. ..	FL	3. 9.41
44791	Penwarn, R. E. ..	PO (T) (e) ..	16. 5.40
45569	Penwill, G. E. ..	FO (ASD) ..	18. 3.41
90365	Peock, W. D. ..	SL (M) ..	1. 6.41
105562	Peoples, C.	PO (ASD) ..	30.10.41
65804	Pepler, L. H. ..	APO (Tr) ..	14. 4.41
69195	Peplow, W. A. ..	APO (Tr) ..	28. 4.41
	Pepper, F. M. ..	S	25. 1.29
104585	—— G.	PO	23. 8.41
	—— J. E.	—	—
103294	—— J. H.	APO (E) ..	1. 8.41
23183	—— R. A.	SL (D) ..	1. 6.41
65777	—— T. J.	APO (Tr) ..	23. 3.41
60408	—— W. A. R. ..	PO (ASD) ..	24. 1.41
	Pepperell, A. V. ..	FO (*ret*) ..	1.10.19
102298	Pepperman, J. L. ..	PO	23. 7.41
1716	Pepys, D.	ASO (WAAF)	15. 3.41
2683	—— I. L.	ASO (WAAF)	18. 8.41
	—— S. G. L. ..	FL	31.10.40
77991	Perceval, H. ..	FL (ASD) ..	11. 6.41
105206	—— J. R. [14] ..	PO (ASD) ..	21. 7.41
62643	—— P. E.	FO (M) ..	11. 3.41
60992	Perchard, S. D. ..	FO (M) ..	7. 2.41
342468	Percival, A. C. ..	WO	1.11.40
101762	—— A. T.	PO (ASD) ..	17. 9.41
511483	—— B. P.	WO	1. 7.41
70534	—— E. W. ..	FO (ASD) ..	10. 9.39
110033	—— J. E. W. ..	PO (ASD) ..	24.12.41
42378	—— J. F.	FO	1. 2.41
100164	—— J. W.	PO (ASD) ..	7. 7.41

Personal No.	Name.	Rank.	Seniority.
46413	Percival, L. W.	PO (T) (e)	11. 8.41
84343	—— R.	FO (B)	12. 8.41
75804	—— R. E. [24*b*]	FO (A)	22. 1.41
	—— R. G	PO (B)	24. 8.39
46072	—— S.	PO (ASD)	20. 8.41
102218	—— T. S.	PO (ASD)	25. 9.41
354771	—— W. E.	WO	1. 3.41
100717	Percival Morkam, J.	PO (ASD)	24. 8.41
2781	Percy, D. J. N.	ASO (WAAF)	25. 8.41
74688	—— H. H.	FL	3.10.41
70535	—— J. T.	FO	12. 9.33
109140	—— P. W.	PO	30. 8.41
123	Percy Smith, K. E.	SO (WAAF)	1.12.41
106233	Pereira, C. V.	PO	6. 9.41
109262	—— W. R.	PO (ASD)	17.12.41
510150	Perfect, H.	WO	1. 7.41
66841	—— S. V.	APO (Tr)	21. 3.41
78532	—— W. T.	FO	17. 4.41
105563	—— W. P. N.	PO (ASD)	30.10.41
108566	Perinchief, W. H.	PO	30. 9.41
39391	Perioli, W. N.	SL	1.12.41
1193	Perkin, B. D.	ASO (WAAF)	22. 9.40
104446	—— F. S.	PO	21. 8.41
785	—— G. J.	ASO (WAAF)	29. 6.40
84703	—— K. A.	FO	19. 8.41
66704	—— J. M.	APO (Tr)	1. 2.41
95	—— M. H.	SO (WAAF)	2. 7.41
106458	Perkins, A. E.	FO (D)	29. 8.41
590248	—— A. H.	WO	1. 7.41
109776	—— B.	APO (Tr)	5. 5.41
89830	—— B. F.	PO	22.12.40
1329	—— B. P.	ASO (WAAF)	26.10.40
109139	—— D.	FO (M)	17.10.41
110032	—— E. F. J.	PO (ASD)	24.12.41
350976	—— E. J.	WO	11.11.39
505872	—— G.	WO	1. 3.40
63548	—— G. H.	APO (Tr)	1. 2.41
365924	—— H.	WO	1. 1.41
61817	—— H. A. C.	APO (Tr)	9. 3.41
106235	—— I. R. J.	PO	6. 9.41
78884	—— J. A.	FO (B)	15. 2.41
75265	—— J. C.	FL (ASD)	1. 9.39
42879	—— J. W. P.	FO	11. 4.41
46373	—— L. J.	PO (ASD)	26. 5.41
511178	—— L. W. M.	WO	27.11.39
28053	—— M. E. M.	SL (T) (e)	1. 6.38
1127	—— M. J.	ASO (WAAF)	20. 8.40
23025	—— P. H.	Wg. Cr. (M)	1.12.40
	—— P. J. B. [13]	SL (CC)	1. 6.40
107658	—— S. A.	PO (ASD)	3.12.41
65850	—— S. E.	APO (Tr)	25. 4.41
109780	—— T. W.	APO (Tr)	10. 6.41
73990	—— W. A.	FO (Met)	15. 1.41
108742	—— W. C. M.	PO (ASD)	10.12.41
73786	—— W. G.	FL (ASD)	5.10.40
	—— W. H. [8]	—	—
78658	—— W. R. D.	FO	1. 4.41
7735	Perks, A. H. L.	WO	6. 8.38
105564	—— A. R.	PO (ASD)	30.10.41
111923	—— G. R.	APO (Tr)	23.10.41
88567	—— W. H.	FO (ASD)	29.11.41
107659	Perks-Morris, P. G.	PO (ASD)	3.12.41

Personal No.	Name.	Rank.	Seniority.
100175	Perman, I. M. M.	PO (ASD)	28. 8.41
	Perress, T. [8]	—	—
16101	Perrett, A.	WO	5. 8.38
512692	Perrie, A. W.	WO	1. 9.41
353691	Perrin, A. J. G.	WO	1. 3.40
	—— G. F. A.	FL (CC)	22. 4.41
83760	—— J.	FO (ASD)	27. 6.41
66808	—— S. A.	APO (Tr)	17. 3.41
84646	—— W. E.	FO	16. 5.41
	Perring, A. E.	S (PMNS)	25.11.41
70536	—— H.	FO (T) (e)	6. 6.40
74807	—— *Rev.* U. P.	SL (Ch)	20. 9.39
107082	Perrins, A. J.	APO (Tr)	25. 7.41
111456	Perriton, L. S.	APO (A)	14.11.41
61176	Perrott, R. E.	PO (E)	2. 5.41
111943	Perry, A. E. K.	PO	12.11.41
25277	—— A. H.	FO (T) (e)	12. 6.39
87850	—— A. J.	PO (ASD)	5.11.40
	—— A. R.	FO (*ret*)	14. 2.25
40845	—— A. W. R.	FO	3. 9.40
83200	—— C. H.	SL (Ch)	1. 8.40
509395	—— D.	WO	1. 1.41
45126	—— D. G.	FO (T) (a)	7.11.40
66164	—— E.	APO (Tr)	1. 2.41
110845	—— E. H. E.	PO	22.10.41
	—— F. E.	S (PMNS)	1. 4.41
505710	—— G.	WO	1. 1.41
353927	—— G. D.	WO	1.11.40
351978	—— G. H.	FO (A)	6. 6.40
74384	—— G. N. H.	FL (ASD)	1.12.41
78825	—— H. S.	PO (ASD)	7. 5.40
2384	—— J. M.	ASO (WAAF)	28. 7.41
60774	—— J. S.	PO (O)	1.12.40
73334	—— J. W.	FL (ASD)	1.12.41
110604	—— P. J.	PO (ASD)	8. 8.41
45445	—— R. J.	PO (O)	8. 8.40
46403	—— R. L.	PO	9. 8.41
359737	—— R. P. R.	WO	30. 9.39
101557	—— R. S.	PO	3. 7.41
77597	—— Samuel	FL (M)	6. 2.41
508504	—— Sidney	WO	1.11.40
67214	—— S. F. J. R.	PO (ASD)	23. 5.41
44698	—— S. V.	FO (ASD)	11. 4.41
460	—— S. V.	SO (WAAF)	1.12.41
101373	—— W. C.	APO (Tr)	10. 6.41
66026	—— W. H.	PO	26. 4.41
	Perry-Keene, A. L. A.	GC	1. 9.40
64940	Pershke, W. J.	PO	27. 4.41
36205	Peryman, B. W.	FL	3. 9.41
108105	Pescod, G. G.	PO (ASD)	10.12.41
43466	Peskett, A. P.	FO	25. 2.41
76359	—— S. J. [16]	FO (ASD)	25. 9.40
44397	Pestell, F. B.	FO (A)	6. 6.40
45066	Pestridge, L. J.	FO	27.11.41
107800	Petch, C. P.	FL (M)	3.10.41
11003	—— F.	SL (*ret*) (E)	16. 8.40
46585	—— F. L.	APO (T) (e)	31. 7.41
45357	—— N. S.	PO	5. 2.41
68654	Peter, H. A.	APO (Tr)	5. 6.41
88150	Peterken, A. A.	PO (E)	20. 1.41
77123	Peterkin, J. D.	FO (G)	2. 3.41
77425	Peters, A. B.	FO (ASD)	30. 1.41
43209	—— A. G.	FO (T) (S)	15. 2.40
89564	—— D. C.	PO (E)	21. 3.41
46497	—— E. C.	PO (E)	27.10.41

Personal No.	Name.	Rank.	Seniority.
103203	Peters, E. G.	PO (ASD)	8. 10.41
80969	—— E. J.	FO (ASD)	22. 6.41
68970	—— E. L.	PO (ASD)	14. 8.41
3465	—— E. M.	ASO (WAAF)	27.10.41
69704	—— F.	APO (Tr)	22. 3.41
590104	—— G. C.	WO	1. 5.41
69196	—— G. R. P.	APO (Tr)	28. 4.41
	—— H. [25c]	—	—
86527	—— H. H.	FO (ASD)	13. 4.41
100294	—— H. L.	APO (Tr)	24. 4.41
42147	—— J. F. H.	FL	6.11.41
78154	—— M. C. M.	PO	26. 2.40
3059	—— M. L.	ASO (WAAF)	29. 9.41
40641	—— P.	FL	20. 6.41
86253	—— P. E.	PO (ASD)	18. 8.41
102270	—— P. M.	FO (M)	18. 7.41
42259	—— P. W.	FO	9.12.40
64613	—— R. H.	APO (Tr)	18. 4.41
62088	—— R. H. E.	PO (ASD)	8. 3.41
46471	—— S. J.	PO (T) (e)	7. 8.41
	—— S. P. [9]	—	—
87540	—— S. S.	PO (ASD)	4.11.40
74199	—— W. G.	FL (ASD)	4.11.40
37207	Peters-Smith, M. V.	SL	1.12.40
43873	Petersen, A. E.	FO (T) (s)	9 .5.40
79052	—— G. G.	FO (T) (s)	11.11.41
66783	Peterson, A. F.	APO (Tr)	10. 3.41
23136	—— F. H.	SL (M)	5.11.40
2154	—— S. C.	ASO (WAAF)	21. 6.41
105312	Petersson, G. B. H. P.	PO (E)	7.11.41
86101	Petheram, D. C.	FO (T) (e)	27. 9.41
106152	Petherbridge, A.	PO (G)	6. 9.41
	—— C. A. F.	FO (G)	13. 5.41
104662	—— P.	APO (T) (s)	22. 8.41
	Petherick, C. E.	S (PMNS)	25. 9.39
66456	Pethybridge, H. W.	PO (A)	12. 7.41
74689	Petley, D.	FO	3.10.40
42148	—— E. H.	PO	13. 3.40
82129	—— L. B.	FO (ASD)	20. 7.41
108031	Petman, E. R.	PO (O)	22. 8.41
33353	Petre, G. W.	FL	30. 1.41
89481	—— W. G. G.	PO (T) (e)	13.12.40
3718	Petrides, M. R.	ASO (WAAF)	27.10.41
86302	Petrie, C. W.	FL (M)	8.10.41
89794	—— D. L.	PO	6.12.40
103582	—— G. S.	PO (O)	8. 8.41
104117	—— J. W.	PO (ASD)	18.10.41
69158	—— J. W. H.	APO (Tr)	10. 4.41
39336	—— K.	SL	1.12.41
229126	—— M.	WO	1. 1.41
147	—— M. S.	FLO (WAAF)	14. 4.41
102760	—— W. A.	PO (ASD)	8. 10.41
42357	Pett, E. G.	FO	1. 2.41
80990	—— G. L.	FL (M)	18. 6.41
80162	Petter-Bower, P. C.	PO (ASD)	4. 2.41
1682	Petters, D. McF.	ASO (WAAF)	10. 3.41
85011	Pettet, A. H.	PO (O)	25. 8.40
76119	—— D. W.	FO (A)	22. 1.41
103926	Pettigrew, C. M.	PO (ASD)	9.10.41
45669	—— F. I.	PO (ASD)	23. 5.41
36156	—— J. F.	FL	23. 7.41
01227	Pettingell, A. E.	SL (*ret*)	1. 4.18
103204	Pettit, E. G.	PO (ASD)	8.10.41
41461	Pettit, G. A.	FL	3. 9.41
107696	—— S. L.	PO (ASD)	1.10.41
3551	Pettitt, H. F.	ASO (WAAF)	—
34053	—— J. A. K.	Wg. Cr.	1. 9.41
111068	—— J. H.	APO (Tr)	29. 9.41
73335	—— N.	FO (ASD)	9. 9.39
67026	—— V. G.	PO	17. 5.41
100400	—— V. S.	APO (Tr)	21. 5.41
67304	Pettley, A. W.	APO (Tr)	18. 2.41
47222	Petts, F. C.	PO	15.11.41
108804	Petty, A.	PO	30. 9.41
78783	—— A. L. A.	FO (ASD)	15. 7.41
31457	—— D. K.	FO (E)	31.10.40
	—— E. A. [24]	—	—
44357	—— G. G.	FO	30. 7.41
62165	—— R.	APO (Tr)	7. 3.41
100507	—— W. M.	PO (ASD)	27. 8.41
108933	Peuleve, L. J. A.	PO (ASD)	25. 6.41
42764	Peveler, D.	FO	18. 5.41
75150	Pexton, D. H.	FL (A)	1.12.41
103205	—— F. N. H.	PO (ASD)	8. 10.41
81650	—— H. C.	FO	29. 6.41
75025	—— H. V. [10a]	FL (T) (s)	12.12.40
72150	—— R. D.	SL	1.12.41
44738	Peyton, A.	FO (ASD)	20. 8.40
	—— R. A.	SL	1. 1.36
78037	Pezzani, H. M.	FO (ASD)	15. 4.41
105353	Pfaff, G. R. C.	PO (A)	24.10.41
349137	Pfell, H.	WO	1.12.38
1683	Pharall-Smith, E. C.	ASO (WAAF)	10. 3.41
72917	Pharaoh-Band, L. C.	FL (ASD)	1.12.41
61688	Pharaoh, A. H.	APO (Tr)	1. 2.41
63773	—— R. C.	PO (ASD)	26. 7.41
111074	—— W.	APO (Tr)	5.10.41
67317	Phare, E. D.	APO (Tr)	24. 2.41
91209	Pheasey, J. E.	FL (B)	1.12.41
108743	Pheazey, H. E. L.	PO (ASD)	10.12.41
515125	Phelan, E. T. K.	WO	1. 7.41
340801	—— J.	WO	1. 9.40
90424	—— J. T.	SL (B)	1.12.41
40134	Pheloung, T. H. V.	FL	12. 4.41
103007	Phelps, A. I.	PO	19. 7.41
	—— D. M.	S	14. 2.41
63153	—— H. H. V.	PO (ASD)	28. 3.41
83581	—— Wintour C.	FO (E)	27. 9.41
107887	—— Wm. C.	PO (ASD)	3.12.41
109444	Phibbs, R. K. D.	APO (E)	29. 8.41
102025	Philbey, J. L.	APO (Tr)	27. 6.41
46485	Philbrick, G. E.	PO (T) (e)	14.11.41
75151	Philcox, H.	FL (A)	1.12.41
108744	Philibert, M. L.	PO (ASD)	10.12.41
109265	Philip, A. C.	PO (ASD)	17.12.41
64797	—— F. P.	PO (E)	2. 9.41
79093	—— G. M.	FO (ASD)	10. 5.41
	—— M. S.	WAAF	13.10.40
75330	—— W. M.	FL (M)	21. 9.40
78517	Philipp, E. E.	FL (M)	9. 4.41
104883	Philippi, G.	PO (ASD)	22.10.41
39752	Philipsen, A. P.	SL	1.12.41
69153	Philipson, T.	APO (Tr)	9. 4.41
3636	Phillippo, E. L.	ASO (WAAF)	20.10.41

Personal No.	Name.	Rank.	Seniority.
3060	Phillipps, E. M.	ASO (WAAF)	29. 9.41
80563	—— R. M.	FO (O)	16. 6.41
82865	Phillips, A.	FO (ASD)	20. 4.41
82423	—— A. C.	FO (ASD)	12. 7.41
64075	—— A. C. L.	APO (Tr)	1. 2.41
70539	—— A. D.	FL	19.12.40
91161	—— A. J.	FL (E)	1.12.41
78240	—— A. J. B.	FL (M)	26. 3.41
79964	—— A. L. [25*a*]	FO (E)	24. 3.41
44185	—— Algernon M.	FO	14.10.41
32275	—— A. M. K.	FL	1. 2.40
80783	—— Arnold M.	FL (M)	11. 6.41
350410	—— Arthur W.	WO	1. 5.40
66631	—— A. S.	PO (ASD)	16. 5.41
64614	—— Alec W.	APO (Tr)	18. 4.41
83384	—— A. W. H.	PO (T) (a)	2. 8.40
	—— A. W. P.	GC (A)	1. 6.40
75450	—— B. M.	FL (M)	12.10.40
45885	—— B. N.	PO	5. 6.41
83460	—— B. S.	FO (ASD)	6. 8.41
108614	—— C.	FO (M)	10.10.41
65851	—— C. A.	APO (Tr)	25. 4.41
73336	—— C. G.	FL (T) (S)	18. 7.41
107761	—— C. H.	APO (A)	3.10.41
	—— C. M. [6]	—	—
3768	—— C. M.	ASO (WAAF)	27.10.41
67234	—— C. W.	PO (ASD)	26. 5.41
66958	—— C. W. G.	APO (Tr)	8. 4.41
90072	—— D.	FL	12. 9.40
88227	—— D. G. G.	FO	5.11.41
82839	—— David H.	FO (ASD)	26. 1.41
103924	—— D. T.	PO (ASD)	9.10.41
89482	—— D. W. [25*f*]	FO (ASD)	8. 7.41
1845	—— E. J.	ASO (WAAF)	19. 4.41
40846	—— E. P.	FL	3. 9.41
63417	—— E. R.	PO	19. 3.41
63832	—— E. W. H.	PO	17. 4.41
05262	—— F. C.	FL	5.12.40
84420	—— F. G.	FO (ASD)	7. 5.41
107241	—— F. H.	PO	20. 8.41
73991	—— F. J.	FO (Met)	21.11.40
2920	—— F. M.	ASO (WAAF)	8. 9.41
84478	—— G. A. McK.	FO (ASD)	26. 8.41
103925	—— G. D.	PO (ASD)	9.10.41
102398	—— G. E.	APO (Tr)	20. 5.41
80656	—— G. H.	FO (ASD)	9. 5.41
67170	—— G. L.	PO (ASD)	16. 5.41
81459	—— G. M.	FO (ASD)	20. 5.41
2866	—— G. Mary	ASO (WAAF)	1. 9.41
102721	—— G. S.	PO (ASD)	25. 9.41
28054	—— George W.	FO (ASD)	6. 3.41
46178	—— H. D.	FO (T) (e)	24. 4.41
82881	—— H. G.	FO (ASD)	31. 7.41
74200	—— H. H.	FO (ASD)	19. 9.40
87999	—— Harold J.	FO (D)	5.11.40
89404	—— Howard J.	PO	3.12.40
104813	—— H. M.	PO (ASD)	15.10.41
44604	—— H. N.	FO	30. 8.41
	Phillips, H. O.	S	1. 4.41
66440	—— H. R.	PO (E)	25. 7.41
105816	—— I.	APO (E)	30. 8.41
31129	—— I. E.	SL (E)	1. 8.41
73654	—— J.	FO (ASD)	1. 1.41
84858	—— James	FL (M)	10. 9.41
88832	—— John	FO (M)	6.12.40
348818	—— Joseph	WO	1. 6.40
2335	—— J.	ASO (WAAF)	12. 7.41
44649	—— J. H.	FO (E)	15. 6.41
15196	—— J. S.	Wg. Cr.	1. 6.40
90311	—— J. S. P.	SL	1.12.41
	—— K. A.	FL (E)	1.12.40
64252	—— *Rev.* K. C.	SL (Ch)	1. 4.41
103927	—— K. O.	PO (ASD)	9.10.41
45507	—— L.	PO (T) (S)	18. 4.41
	—— L. J.	S	1. 4.41
2114	—— L. M.	ASO (WAAF)	16. 6.41
590416	—— M. A.	WO	1. 6.41
84294	—— M. H. A.	FO	11. 7.41
82151	—— M. N.	FL (M)	16. 7.41
102907	—— N. A.	APO (Tr)	20. 6.41
72918	—— P. A. G.	FL (ASD)	20. 8.40
67825	—— R.	APO (Tr)	1. 2.41
29177	—— R. A.	SL	23. 9.41
64884	—— R. B. E.	PO	5. 3.41
100093	—— R. Hortop	PO	3. 7.41
82133	—— R. Howard	FO (ASD)	21. 5.41
110846	—— R. H. G.	PO	22.10.41
102666	—— R. K.	PO (ASD)	21. 9.41
26120	—— R. L.	Wg. Cr. (T) (S)	1. 9.40
79816	—— R. Owen	FO (ASD)	1. 6.41
83411	—— R. Oliver	PO (ASD)	6. 8.40
65852	—— R. P.	APO (Tr)	25. 4.41
62841	—— R. T.	APO (Tr)	1. 2.41
67555	—— S.	FO (D)	13. 5.41
80776	—— S. E.	FO (A)	1. 1.41
100951	—— S. G.	APO (Tr)	20. 6.41
45479	—— S. H.	PO (T) (S)	7.10.40
76044	—— S. N. H.	SL (ASD)	1.12.41
76341	—— S. P. V.	SL (ASD)	1.12.41
44044	—— T.	FO (A)	6. 6.41
61758	—— T. U.	APO (Tr)	4. 3.41
45749	—— V.	PO (O)	16. 5.41
62301	—— V. E. G.	PO (O)	23. 3.41
46925	—— V. G. J.	PO	18.10.41
335377	—— W.	WO	1.10.40
514384	—— W. A. S.	WO	1. 3.41
83843	—— W. D.	FO (ASD)	5. 8.41
17032	—— W. Henry	FO	4. 9.39
	—— W. Herbert	FL (D)	6. 9.40
	—— W. H. D.	FO (*ret*)	26. 6.18
65958	—— W. L.	FO (D)	7. 2.41
103206	—— W. O.	PO (ASD)	8.10.41
74845	—— W. P.	SL (ASD)	1.12.41
73338	—— W. R. J.	FO (ASD)	7. 9.39
100495	Phillipson, *Rev.* J. M. Y.	SL (Ch)	18. 2.41
	Phillpott, R. H. C. [24*b*]	—	—

Personal No.	Name.	Rank.	Seniority.
42433	Philo, R. F.	FO	28. 4.41
105196	Philp, J. A.	PO	30. 8.41
106842	—— K. L.	APO (A)	30. 4.41
60446	Philpot, A. E.	PO (ASD)	3. 2.41
75805	—— H. R. [24b]	FO (E)	2. 5.41
77131	—— O. L. S.	FO	10. 8.41
45587	—— S. L.	PO (A)	21. 6.41
85709	Philpott, J. F.	PO (G)	30.11.40
26017	—— M. G.	Wg. Cr.	1. 6.40
33172	—— P. T.	Wg. Cr.	1.12.41
113632	—— R. A.	APO (Tr)	22. 9.41
100865	—— W. E.	APO (Tr)	5. 5.41
83667	Philps, F. R.	FL (M)	6. 8.41
	Phipp, M. W. B. [25d]	—	—
36093	Phipps, F. C.	SL	1. 6.41
70541	—— G. F.	FL	4. 9.40
82094	—— H. G. H.	FO (ASD)	17. 7.41
46116	—— J. E.	PO (A)	12. 9.41
72409	—— W. R. B.	FL (E)	1. 3.41
66591	Phoenix, J. I.	PO	15. 5.41
105565	Photiades, J. P.	PO (ASD)	30.10.41
63359	Pibworth, R. J. [22b]	PO (E)	13. 6.41
77950	Pichel-Juan, F.	FO (G)	20. 4.41
73009	Pick, T. C.	FL	3. 9.41
	—— W. H. [9]	—	—
69540	Pickard, E. W.	PO (ASD)	9. 6.41
108745	—— F. W.	PO (ASD)	10.12.41
514720	—— G. A.	WO	1. 6.41
102323	—— G. C.	PO (ASD)	18. 9.41
46958	—— J.	— (T) (e)	6. 9.41
45117	—— N.	PO	16. 9.40
39392	—— P. C.	SL	1.12.41
66705	—— S. H.	APO (Tr)	1. 2.41
101240	—— T. P.	PO (ASD)	11. 9.41
102347	—— W. E.	APO (Tr)	1. 2.41
22149	—— W. J.	SL	1. 6.40
	Pickerill, W. E. [21a]	—	—
109382	Pickering, A.	PO	15.10.41
66665	—— A. H.	PO (ASD)	13. 6.41
86041	—— C. G.	PO (T) (e)	20. 9.41
69752	—— C. J.	APO (Tr)	10. 4.41
61529	—— C. W.	PO (ASD)	1. 2.41
45250	—— D. J.	FO (ASD)	16. 1.41
102410	—— E.	APO (Tr)	27. 5.41
85160	—— F. H. C.	FO (ASD)	11. 9.41
84320	—— G. H. J.	FO	24. 8.41
46245	—— H. W.	PO (ASD)	25. 9.40
80821	—— J. H.	FO	10. 6.41
39113	—— J. H. T.	FL	3. 9.40
3519	—— M.	ASO (WAAF)	13.10.41
101073	—— R. C.	PO	3. 7.41
100152	—— R. O.	PO (ASD)	27. 8.41
65853	—— S. T.	APO (Tr)	25. 4.41
211382	—— W. H.	WO	23. 8.37
78711	Pickersgill, F. C.	FO	1. 4.41
105941	—— H. G.	PO (ASD)	5.11.41
108182	—— J.	APO (Tr)	1. 2.41
29191	—— W.	SL	1.12.38
45434	Pickett, A. C.	PO	8. 3.41
68959	Pickett, C. A.	PO (ASD)	9. 8.41
70542	—— G. A.	FL	13.11.40
61559	—— R. E.	PO (ASD)	28. 2.41
577	—— W. E.	WO	1. 5.41
109648	Pickford, A. D.	PO (ASD)	17.12.41
1016	—— D. R.	ASO (WAAF)	10. 8.40
106606	—— L. J.	PO (ASD)	12.11.41
28116	—— M. E.	SL	3. 9.41
109853	—— W.	APO (Tr)	18. 8.41
87133	Pickin, G. W.	FO (ASD)	27. 9.41
113663	Pickles, A. G.	APO (Tr)	18.10.41
76232	—— F. E.	FO (T) (e)	28.11.40
61711	—— H.	APO (Tr)	21. 2.41
65764	—— T. H. [12a]	APO (Tr)	7. 3.41
26042	—— K. F. T.	Wg. Cr.	1. 9.40
109972	—— W. T.	APO (T) (S)	24.10.41
77615	Picknett, A. J.	PO	2.12.40
510939	Pickrell, J. H.	WO	1. 2.41
67064	Pickstone, H. W.	PO	8. 5.41
74202	Pickton, G. E.	FO (ASD)	11. 1.40
87331	Pickup, J. D.	FO (M)	25.10.40
60000	—— R. C.	PO (E)	4. 4.41
74203	—— S. F.	FO (ASD)	19. 9.40
2355	Picton, E. B.	ASO (WAAF)	14. 7.41
352340	—— P. F.	FO (ASD)	10. 8.39
89968	Picton-Hughes, R. J.	PO (ASD)	11. 1.41
76037	Pictor-Wayneric, P. F. W.	FL (ASD)	1. 9.39
327928	Pickworth, J. W.	WO	1. 1.41
	Pidcock, G. A. H.	GC (T) (a)	1. 1.40
76940	Pidd, C.	FO (T) (S)	4.11.40
39562	Piddington, J. A.	SL	1.12.41
111533	—— R. R.	PO (G)	14.11.41
86435	Pidgeon, F. J.	PO	26. 4.41
73557	—— G. R.	FL (D)	18. 7.40
41612	Piejus, P. C.	FL	3. 9.41
77495	Pierard, L. E. [13]	FO (ASD)	5. 2.41
786	Pierce, F. M. A	ASO (WAAF)	29. 6.40
46280	—— G.	PO (T) (e)	14.11.41
105261	—— G. G.	PO (ASD)	29.10.41
105313	—— G. W.	PO (E)	7.11.41
108430	—— J. E.	PO (ASD)	10.12.41
40847	—— T. R.	FL	3. 9.41
346267	—— W. F.	WO	23. 9.39
64615	—— W. J.	APO (Tr)	18. 4.41
86285	Pierce-Williams, I.	FO (M)	1.10.40
63856	Piercy, B.	APO (T) (e)	18. 4.41
3280	—— B. R.	ASO (WAAF)	30. 9.41
34200	—— E. K.	Wg. Cr.	1.12.41
79638	—— R.	FO (T) (e)	24.11.41
100116	Piercy Griffiths, F.	PO (ASD)	9. 6.41
106568	Pierson, H. E.	APO (T) (e)	7. 7.41
1647	Piers-Thomas, M.	ASO (WAAF)	26. 2.41
89565	Piesse. D. M. R.	PO (E)	21. 3.41
46814	Piff, B. S. J.	PO (O)	14.10.41
2022	Pigeon, P. M.	ASO (WAAF)	19. 5.41
67741	Pigg, C. H.	PO (ASD)	29. 3.41
105817	—— F. M.	APO (E)	30. 8.41
1963	—— P.	ASO (WAAF)	19. 5.41
85835	Piggin, A. M.	FO (ASD)	13. 9.41
102610	Piggott, A. W.	PO (O)	19. 7.41
	—— D. F. St. J. [25]	FL	—
78420	—— E. W.	FO (E)	25. 5.40
86889	—— J. C. C.	FO (ASD)	1. 6.41

Personal No.	Name.	Rank.	Seniority.
73339	Piggott, J. W.	FO (ASD)	8. 9.39
78128	—— R. R.	FO (B)	26.11.40
73621	Pigot, *Sir* R. [18*a*]	SL (ASD)	17.10.40
31458	Pigott, D. F. St. J. [25]	FL (E)	1.12.41
11158	—— G. G. C.	Wg. Cr. (E)	1. 7.39
23219	—— M. J.	Wg. Cr. (D)	1.12.40
17117	—— O. R.	Wg. Cr. (T) (e)	1. 3.40
109837	Pigrome, E. R.	APO (Tr)	11.10.41
70543	Pike, C. A.	SL	1. 6.40
104340	—— C. J. F. M.	PO	23. 8.41
104244	—— *Rev.* D.	SL (Ch)	15. 8.41
106187	—— D. E.	PO	13. 9.41
107888	—— D. F.	PO (ASD)	3.12.41
68183	—— D. G. H.	PO	29. 5.41
43479	—— D. I.	FO	1. 4.41
2700	—— E. F.	ASO (WAAF)	25. 8.41
76933	—— G. H.	PO	29. 3.39
100049	—— H. G. K.	PO (O)	8. 6.41
33200	—— J. M. N.	SL	1.12.41
45696	—— P. A. W.	FO (T) (a)	13. 1.41
41801	—— P. E. R.	FO	25.11.40
349762	—— P. R.	WO	10. 2.36
	—— R. J. R. [27]	—	—
84175	—— S.	FO (ASD)	19. 8.41
40344	—— S. A. D.	FL	27. 4.41
90785	—— S. G.	FL (B)	1.12.41
81847	—— S. N.	FO (ASD)	15. 7.41
16202	—— T. G.	Wg. Cr.	1. 3.40
104576	—— W. A. J.	PO (O)	23. 8.41
	Pikesley, F. M.	S (PMNS)	17. 7.40
112223	Pilbin, J. R.	APO (T) (S)	21.11.41
	Pilbrow, W. F. [27]	—	—
80181	Pilcher, C. E.	PO (E)	5. 5.41
85500	—— G. J. B. [22*a*]	FO (E)	30. 6.41
85400	—— J. G.	FO (ASD)	23. 9.41
41613	—— P. H. S.	FL	3. 9.41
100016	—— R. F.	FO (N)	23. 6.41
79319	—— R. H.	FO (ASD)	2. 2.41
106897	—— T. F.	PO (ASD)	19.11.41
89695	—— W. J.	PO (ASD)	27.12.40
102299	Pile, F. J.	PO	23. 7.41
45756	—— J. A.	PO	20. 4.41
363016	Pilfold, N. L.	WO	1. 6.38
60447	Pilgram, G. H.	PO (ASD)	3. 2.41
46869	Pilgrim, C. A.	PO	11.10.41
330377	—— F. B.	WO	1. 1.41
	—— G. L.	S (PMNS)	12. 9.38
910	—— J.	ASO (WAAF)	27. 7.40
67717	Pilkington, C. L.	PO	1. 6.41
80593	—— G. D.	FO (T) (S)	31. 5.41
90351	—— G. L.	SL	26. 8.39
87640	—— L. S.	PO	30.10.40
78622	—— R. E.	FO (ASD)	19. 4.41
67826	—— T. W.	APO (Tr)	1. 2.41
109260	—— V. W.	PO (ASD)	17.12.41
60333	Pillans, M. M.	PO (O)	12. 1.41
73720	Pillers, R. K.	SL (ASD)	4. 1.40
88920	Pilley, A. T. [14]	PO (ASD)	5.12.40
100640	—— E. F.	PO	4. 7.41
109649	—— S. E.	PO (ASD)	17.12.41
84502	Pilliner, R. B. C.	FO (ASD)	28. 8.41
91014	Pilling, F.	FO	10.12.40
65540	—— H. G.	PO	24. 4.41
608	Pilsbury, M.	ASO (WAAF)	4. 5.40
21302	—— R.	FL (A)	1. 6.41
41733	Pim, A. E. P.	FO	23.12.40
60566	—— A. S. M.	PO	26. 1.41
72453	—— A. W. [22*a*]	FL (E)	5.12.40
337237	—— H. C.	WO	1. 8.38
	—— N. B. M.	WAAF	—
23083	Pimblett, H. C. S.	Wg. Cr. (M)	1. 6.41
23407	—— J. N.	FL (D)	5. 6.40
104568	—— P.	PO (O)	24. 8.41
39563	Pimlott, J. A.	SL	1.12.41
63154	—— P. H.	PO (ASD)	28. 3.41
44002	Pimm, H. C.	FO (T) (S)	9. 5.40
84866	—— H. M.	FL (D)	3. 9.41
70544	—— R. M.	FL	6.11.40
103928	Pinch, J. W.	PO (ASD)	9.10.41
70902	Pinchbeck, D. E.	FL	3. 9.41
133214	Pinchen, H.	WO	15. 1.39
82206	—— R. A.	PO (ASD)	28. 2.41
69058	—— S. H.	APO (Tr)	17. 3.41
76240	Pinckney, D. B.	FO (ASD)	2.12.40
72520	—— D. J. C.	FL	6. 6.41
82130	—— E. G.	FO (ASD)	1. 4.41
85046	Pincott, F. S.	FO (ASD)	1. 7.41
103207	—— N. A. T.	PO (ASD)	8.10.41
86267	—— W. J. R. [22*a*]	FO (E)	5. 6.41
	Pindar, E.	S (PMNS)	1. 4.41
73340	Pinder, Jack	FO (ASD)	7. 9.39
44951	—— James	FO (B)	27.11.40
63754	—— J. R.	FO (D)	1. 4.41
78279	—— M. H.	FO (G)	15. 5.41
100491	—— N. V.	FO (D)	24. 6.41
101416	—— W. E.	PO (E)	19. 9.41
72715	Pinder-Davis, E. B.	FL (ASD)	21.10.40
102450	Pine, A. F.	APO (Tr)	16. 6.41
3599	—— D. R.	ASO (WAAF)	20.10.41
66776	—— F. C.	PO (Tr)	8. 3.41
83475	Pine-Coffin, A. S.	FO (ASD)	14. 8.41
2954	—— M. S. [18*a*]	ASO (WAAF)	8. 9.41
106811	Pinegar, N. A.	PO (B)	19.11.41
37021	Pinfold, H. M.	SL	1. 9.40
102613	—— W. H.	PO (G)	19. 7.41
506261	Pinhey, F.	WO	1. 3.41
42468	Pinhorn, A. J.	FO	6. 4.41
108320	Pinion, F. B.	APO (Tr)	19. 8.41
100555	—— L. J.	PO	23. 4.41
111290	Pink, R. A.	APO (Tr)	8. 9.41
45527	—— R. A. P.	FO (T) (S)	27. 2.41
21391	—— W. N.	FO (T) (e)	14. 3.40
79191	Pinker, M.	FO (G)	15. 5.41
104143	—— R. W. R.	PO (ASD)	18.10.41
90160	Pinkerton, G. C.	Wg. Cr.	1. 9.41
109579	Pinkham, J.	APO (A)	24.10.41
42765	Pinkhan, R. M.	FO	4. 5.41
76989	Pinkney, A. G.	FO (ASD)	26. 3.40
102239	Pinnell, G. C. K.	PO (E)	18. 9.41

Personal No.	Name.	Rank.	Seniority.
45595	Pinney, G. E.	PO	9. 3.41
74205	Pinnock, C. B.	FO (ASD)	19. 9.40
86894	—— F. F.	PO (ASD)	12.10.40
88788	—— P. H. C.	PO (ASD)	22.11.40
62166	Pinton, C. W.	APO (Tr)	7. 3.41
65243	Pipe, E. F.	APO (Tr)	21. 4.41
77073	—— J. E.	FO (T) (e)	24. 6.41
68149	Piper, A. H.	PO (G)	5. 6.41
68897	—— D. S.	PO (ASD)	13. 6.41
45788	—— F. A.	FO (ASD)	1.11.41
46524	—— F. C.	FO (ASD)	23. 6.41
24153	—— H. L.	FL (RAFO)	8. 5.34
64616	—— H. W.	APO (Tr)	18. 4.41
73341	—— J. D.	FL (ASD)	22. 4.40
100965	—— K. J. W.	PO (A)	12. 9.41
77899	—— R.	FL (M)	5. 3.41
37913	—— T. W.	FL	3. 9.40
86645	Pipes, H.	FO	29. 9.41
62260	Pipkin, L. C.	PO	5. 3.41
77365	Pippard, H. A.	FO (G)	16. 3.41
37119	Pippet, E. F.	SL	1.12.40
45628	—— T. F.	PO (ASD)	18. 3.41
39643	Pirie, A. N.	SL	1.12.41
	—— G. C. [151]	AVM	1.12.41
33332	—— G. H. M.	FL	30. 1.41
	—— J.	FO (A)	27. 3.39
62592	—— J. W.	APO (Tr)	23. 3.41
64338	—— P. E.	PO (ASD)	1. 1.41
886	—— T. A.	ASO (WAAF)	20. 7.40
101446	Pitbaldo, R. M.	PO (A)	12. 9.41
37828	Pitcairn, R. D. E.	SL	1.12.41
364156	Pitcher, D. J.	WO	15. 5.40
	—— D. Le G.	AC (*ret*)	5. 8.19
	—— J. [22*a*]	—	—
87784	—— J. A.	FO (ASD)	25.10.41
1541	—— M. L.	ASO (WAAF)	15. 1.41
505910	—— S. T.	WO	1. 3.41
86173	Pite, R. W.	PO (ASD)	4.10.40
80695	Pitel, A. P.	FO (ASD)	9. 2.41
88368	Pithie, W. A. B.	PO (A)	4. 1.41
78593	Pitkethly, T. E.	FO (ASD)	2.10.41
	Pitman, A. H. [25*a*]	—	—
2792	—— C. M. M.	ASO (WAAF)	25. 8.41
81828	—— E. D.	FO (ASD)	11. 7.41
79438	—— I. J.	FO (ASD)	21.12.40
107889	—— J.	PO (ASD)	3.12.41
350714	—— P. G.	WO	1. 3.40
65875	—— R. D. C. J.	APO (Tr)	28. 4.41
112945	Pitney, A. A.	APO (Tr)	11. 9.41
91146	Pitt, A. M. D.	FO (B)	30. 8.40
66228	—— A. E.	APO (Tr)	3. 3.41
105939	—— A. S.	PO (ASD)	5.11.41
21379	—— C. A.	FL (A)	1.12.41
3489	—— D.	ASO (WAAF)	13.10.41
109575	—— D. E.	APO (A)	24.10.41
83986	—— D. L.	FO	10. 8.41
73342	—— D. M. B.	FL (ASD)	17.10.40
64249	—— *Rev.* Eric A.	SL (Ch)	5.11.41
105940	—— Eustace A.	PO (ASD)	5.11.41
351575	—— Frederick S.	WO	1. 5.41
105566	—— Frank S.	PO (ASD)	30.10.41
66706	Pitt, H. G.	APO (Tr)	1. 2.41
46035	—— H. S. A.	FO (T) (s)	9. 4.41
68704	—— *Rev.* M. G. M.	SL (Ch)	27. 5.41
68364	—— R. B.	APO (Tr)	26. 2.41
83479	—— T. A.	FO (ASD)	16. 8.41
106896	Pitt-Millward, P.	PO (ASD)	19.11.41
62102	Pittam, E. C.	FO (ASD)	5. 8.41
33348	Pitt-Brown, W.	FL	30. 1.41
74779	Pittendrigh, L. W. D.	FO (T) (s)	5. 4.40
708	Pitter, E. M.	ASO (WAAF)	17. 6.40
41614	Pittman, G. E.	FL	3. 9.41
89528	—— M. J.	PO (ASD)	20.12.40
86455	Pitt-Moore, L. G.	FO (ASD)	20. 6.41
68114	Pitt-Payne, W. S.	FO (M)	23. 5.41
1900	Pitts, D. R.	ASO (WAAF)	5. 5.41
64617	—— L. C.	APO (Tr)	18. 4.41
686	—— M. Y.	ASO (WAAF)	1. 6.40
105818	—— R. G.	APO (E)	30. 8.41
72754	—— T. B.	FL (M)	2. 5.40
28232	—— W. C.	FL (T) (s)	3. 9.39
78130	—— W. N. C. H.	FO (B)	26.11.40
18134	Pitts-Tucker, G. M.	FL (ASD)	1.12.41
66675	Pix, R. W. W.	PO (ASD)	27. 6.41
106775	Plackett, A. L.	APO (B)	26. 7.41
72173	Plaistowe, G. W. B. [25]	SL (E)	1.12.41
	—— H. A. [25]	—	—
89355	—— J.	PO	6.12.40
88375	Planel, G. J. P.	FL (D)	26.11.41
62842	Plank, D. C. G.	APO (Tr)	1. 2.41
102184	—— R. A.	PO (ASD)	25. 9.41
109830	Plant, A.	APO (Tr)	18. 9.41
72919	—— C. A. J.	FL (ASD)	1.12.41
73343	—— C. R.	FO (ASD)	31. 8.39
68253	—— G. W. B.	PO (ASD)	6. 6.41
65854	—— I. T.	APO (Tr)	25. 4.41
40258	—— J.	FL	23. 4.41
66993	—— J. B.	APO (Tr)	25. 4.41
109261	—— J. L.	PO (ASD)	17.12.41
100249	—— L. H.	APO (Tr)	19. 3.41
77711	—— O.	FO (ASD)	21. 2.41
04167	—— P. L. [13]	Wg. Cr.	25.12.41
41130	—— T. I.	FL (E)	1.12.40
62843	—— W. T.	APO (Tr)	1. 2.41
110031	Plaskitt, R. A.	PO (ASD)	24.12.41
	Plastow, H. A. [22*a*]	—	—
3188	Platford, A. E.	FL	3. 9.40
64618	Platt, A. C.	APO (Tr)	18. 4.41
3490	—— A. M.	ASO (WAAF)	13.10.41
1994	—— B. F.	WAAF	24. 5.41
3466	—— B. M.	ASO (WAAF)	13.10.41
65460	—— *Rev.* E. W.	SL (Ch)	15. 4.41
69197	—— J. C.	APO (Tr)	28. 4.41
1151	—— M.	ASO (WAAF)	7. 9.40
68642	—— R.	APO (Tr)	6. 5.41
109667	Platts, C. W.	PO (ASD)	17.12.41
64619	—— G. L.	APO (Tr)	18. 4.41
89529	—— L. H.	PO (ASD)	20.12.40
19204	—— M. A.	FL (ASD)	1. 9.39
40316	Player, J. H.	FL	27. 3.41
512336	—— L. F.	WO	1.11.40
102600	Playfair, O. S.	PO (O)	28. 6.41
	—— *Sir* P. H. L. [154]	AVM	1. 1.34
40940	Playford, B. H. A.	FL	3. 9.41
108498	—— C. E.	APO (E)	29. 8.41
73344	—— C. St. Q.	FO (ASD)	7. 9.39

Personal No.	Name.	Rank.	Seniority.
74206	Playford, E. R. [22a]	FL (ASD)	26. 4.40
1684	—— P. G.	ASO (WAAF)	10. 3.41
	Playne, B. A.	AC (*ret*) (M)	1. 1.37
109259	Playle, F. W. L.	PO (ASD)	17.12.41
37914	Pleasance, H. P.	SL	1.12.41
22172	—— N. C.	Wg. Cr.	1. 6.40
111010	—— S. J.	APO (E)	7.11.41
68367	Pleasants, O. F. W.	APO	1. 3.41
200556	Pledger, F. S.	WO	1. 5.41
88652	—— G. G. W.	FO	27.11.41
2267	Plenderleith, N. E.	ASO (WAAF)	30. 6.41
108111	Plenty, G. H. N.	PO (G)	19. 9.41
44055	Plested, K. J.	FO	9. 5.41
105567	Plevin, W.	PO (ASD)	30.10.41
80076	Plinly, E.	PO (ASD)	8.10.40
33394	Plinston, F. A.	FO	17. 6.40
37419	—— G. H. F.	FL	25. 3.41
1964	Plowden, E. J. C.	ASO (WAAF)	19. 5.41
68262	Plowman, A.	PO (ASD)	16. 6.41
81848	—— J. A. [22]	FO (ASD)	5. 7.41
	Plowman-Brown, C. H. [20]	—	—
63476	Plowright, A. V.	PO	8. 4.41
335427	—— E.	FO (T) (a)	19. 6.39
102271	—— O.	FO (M)	18. 7.41
79965	Plum, E. G. [25a]	FO (E)	24. 3.41
42434	Plumb, R. A.	FO	18. 2.41
340144	—— R. G.	FL (A)	1. 1.41
107196	Plumbe, G. A.	APO (E)	—
110771	Plumbridge, H. G.	WO	1.12.39
61913	Plumley, *Rev.* B. F. J.	SL (Ch)	25. 2.41
106459	—— C. C. B.	FO (D)	29. 8.41
3467	—— M. S. M.	ASO (WAAF)	13.10.41
68039	Plummer, A.	APO (Tr)	26. 4.41
77805	—— A. J.	FO (ASD)	26. 2.41
1409	—— B. E.	ASO (WAAF)	4.12.40
72498	—— C. E.	FL (E)	1. 6.41
103381	—— H. W.	PO (A)	3. 10.41
315071	—— J.	WO	1. 1.39
21303	—— J. A. T.	FL (A)	1. 6.41
64272	—— S. D.	PO (D)	3. 2.41
87956	—— W. E.	PO (ASD)	18.11.40
79436	Plumridge, J. E.	FL (ASD)	18. 7.41
89795	—— P.	PO	6.12.40
108746	—— W. A.	PO (ASD)	10.12.41
101505	Plumstead, L. J.	PO	5. 7.41
104814	—— R. A.	PO (ASD)	15.10.41
83716	Plumtree, E.	FO	21. 7.41
44137	—— R. C.	FO (T) (a)	15. 2.40
75962	Plunket, *The Hon.* B. S. B.	FO (E)	8. 7.40
	—— R. P. B.	PO	15. 4.39
43902	Plunkett, A. H. C.	FO (ASD)	25. 4.41
78847	—— D. L.	PO	1. 4.41
2915	—— F. L.	SO (WAAF)	8. 9.41
61112	—— H. R. S.	PO (ASD)	14. 2.41
1528	—— J. P.	ASO (WAAF)	4. 1.41
102300	—— O. P.	PO	23. 7.41
104533	Plutte, R. G. W.	PO	10. 8.41
	Plymouth, *The Rt. Hon. The Earl of*	Hon. AC (AAF)	11. 9.39
242	Pockett, B. M.	ASO (WAAF)	22. 9.39
507053	—— S. C.	WO	1. 6.41
1308	Pocklington, P. L.	ASO (WAAF)	27.10.40
62782	Pocock, C. H.	PO (ASD)	18. 4.41
102191	—— D. A. [25e]	PO (ASD)	25. 9.41
1710	—— H. C.	ASO (WAAF)	24. 3.41
109574	—— H. C.	APO (A)	24.10.41
72111	—— J. A.	SL (M)	1. 6.41
72163	—— James R. [25a]	FL (E)	1. 9.40
69558	—— John R.	PO (ASD)	30. 6.41
42524	—— N. E.	FO	1. 2.41
103929	—— R. W.	PO (ASD)	9.10.41
561876	Podevin, C.	WO	1. 4.41
60460	—— G. A.	PO (ASD)	14. 3.41
88388	Podmore, J. C.	FO (N)	1.12.40
66749	Pogmore, W. T.	APO (Tr)	1. 3.41
108428	Pogson, B. J.	PO (ASD)	10.12.41
63265	Pohw, G. E. A.	APO (Tr)	1. 2.41
351983	Pointer, A. S. R.	WO	1. 5.40
75963	—— E. C.	FO (E)	15. 7.40
66855	—— G. R.	APO (Tr)	24. 3.41
85293	Pointon, R. A.	FO (B)	25. 6.41
72366	Polack, C. E.	FL (E)	1. 3.41
85373	—— R.	FO (ASD)	7. 6.41
	Poland, R. D. [27]	—	—
81275	—— T. G.	FO (ASD)	1. 7.41
11160	Polden, C. J.	SL (E)	1. 6.40
75293	Pole, E. G.	FO (B)	5.10.40
81412	—— F. H.	FO (G)	28. 7.41
61070	—— R. W.	PO (ASD)	1.11.40
683	Polglase, M. C.	ASO (WAAF)	1. 6.40
85336	Politeyan, R. C.	FO (ASD)	21. 7.41
105314	Polito, A. D.	PO (E)	7.11.41
72716	Pollak, E. R. H. [16]	FO (ASD)	26. 8.39
103930	Pollard, A. L.	PO (ASD)	9.10.41
46803	—— C. D.	PO (G)	1.10.41
78919	—— C. S.	FO (ASD)	16.10.40
31290	—— D. H.	FL (E)	1.12.41
47020	—— F. C.	PO (E)	12. 8.41
101850	—— G.	APO (Tr)	1. 2.41
87379	—— G. B.	FO	4.11.41
109258	—— G. E.	PO (ASD)	17.12.41
79192	—— G. P. S.	FO (ASD)	6. 4.41
61898	—— G. W.	FO (D)	28. 2.41
68054	—— H.	APO (Tr)	1. 5.41
104884	—— Harold	PO (ASD)	22.10.41
87957	—— H. P.	PO (ASD)	18.11.40
63914	—— J. C. H.	PO (ASD)	15. 4.41
41615	—— M. E.	FL	3. 9.41
86247	—— S. R.	PO (ASD)	4. 8.41
63651	—— W.	APO (Tr)	5. 4.41
65057	—— W. C.	PO (ASD)	18. 4.41
109650	Pollen, A. J. L.	PO (ASD)	17.12.41
13004	Polley, F.	FO (*ret*)	1.10.19
105819	Pollicott, L.	APO (E)	30. 8.41
45604	Pollitt, A. M.	PO	19. 4.41
65483	—— B. H.	FO (N)	6. 4.41
2391	—— B. M.	ASO (WAAF)	19. 7.41
3008	—— K. M.	ASO (WAAF)	15. 9.41
	—— T. U.	FL (T) (e)	25. 8.40
106605	—— W. H.	PO (ASD)	12.11.41
84421	Pollock, A. McC.	FO (T) (s)	16. 8.41
101189	—— B. T. [21a]	PO (ASD)	11. 9.41

Personal No.	Name.	Rank.	Seniority.
80708	Pollock, C. N.	FO (ASD)	26. 9.40
73345	—— C. W.	SL (ASD)	19. 7.40
		EO	—
111261	—— D. P.	PO	3.11.41
78241	—— G.	FL (M)	26. 3.41
91028	—— G. S.	FL (B)	20. 6.41
76148	—— J. G.	FL (D)	21.11.40
111076	—— J. N.	APO (Tr)	7.10.41
102601	—— N. J. C.	PO (G)	29. 6.41
85412	—— R.	FO (ASD)	24. 9.41
1711	—— R. E.	ASO (WAAF)	28. 3.41
87457	—— S. J.	FO	3.11.41
74543	—— W.	FL (ASD)	23. 1.40
108816	—— *Rev.* W.	SL (Ch)	15.10.41
65726	—— W. A.	APO (Tr)	1. 2.41
26121	Pollock-Gore, F. A. J.	SL	1. 8.38
106338	Polsom, D. R.	PO (A)	14.11.41
	Polson, J. St. C.	FL (M)	5.10.39
42641	Polseu, P. G.	FO	7. 4.41
	Polus, R. E. C.	SS	15. 2.39
354028	Polwarth, R. D.	WO	1.10.40
82679	Pomeroy, J. F. B.	FO	27. 7.41
73346	—— R. A.	FL (ASD)	1.12.41
78058	Pommerol, J. G. L.	FO (ASD)	18. 3.41
83432	Pomphrey, W. N.	FO (ASD)	10. 8.41
44004	—— W. J.	FO (T) (s)	9. 5.40
67305	Pond, S. E.	APO (Tr)	18. 2.41
66761	—— W. C.	APO (Tr)	6. 3.41
65437	Ponder, A.	FO (M)	22. 4.41
81243	Ponsford, C. A.	FO (ASD)	9. 2.41
80801	—— J. C. S.	FO	5. 6.41
75821	Ponsonby, D. G.	SL (A)	1. 9.40
78421	—— R. G. G.	FO (E)	21. 2.41
60087	Pont, D. S.	PO	3. 1.41
89696	Pontefract, J. W. [12*a*]	PO (ASD)	27.12.40
351982	Pontin, C. O.	WO	1. 5.40
88972	Ponting, P. H.	PO (ASD)	7.12.40
108431	—— R.	PO (ASD)	10.12.41
45242	Pook, B. T. T.	FO (T) (s)	26.11.40
76293	—— W. J. R.	FO (Met)	29. 1.40
21129	Pool, B. G.	Wg. Cr.	1. 3.41
64494	—— C. J.	APO (Tr)	5. 4.41
22123	—— Joseph H.	Wg. Cr.	1. 6.40
90789	—— John H.	FL (M)	19. 4.40
83281	—— P. D.	FO	4. 8.41
104663	—— S. D.	APO (T) (s)	22. 8.41
78059	—— T. W. [22*a*]	FL (ASD)	3. 3.41
61301	Poole, A.	PO	19. 2.41
77227	—— A. A. J.	FO (ASD)	9. 1.41
76557	—— *Rev.* A. L.	SL (Ch)	11.12.39
330467	—— C.	WO	1. 9.41
108112	—— C. E. W. G. H.	PO (ASD)	26.11.41
	—— C. J.	FO (*ret*)	2. 4.18
72192	—— D. F. [24]	SL (E)	1.12.41
1152	—— D. M.	ASO (WAAF)	7. 9.40
28125	—— E.	FL (RAFO)	1. 4.36
105197	—— E. G.	PO	30. 8.41
85240	—— E. J.	FO	7. 9.41
107153	—— E. M.	FO (D)	26. 9.41
114865	—— H. S.	APO (Tr)	7.11.41
91066	—— N. E.	FO (B)	3. 9.40
62511	—— R. C.	APO (Tr)	1. 2.41
107198	—— R. C. M.	APO (E)	26. 9.41
20037	—— R. G.	Wg. Cr.	—
109448	—— S.	APO (E)	12. 9.41
86906	—— R. R.	FO (T) (s)	20. 7.41
11082	—— S. R. L.	Wg. Cr. (E)	11. 3.40
107195	—— W. A. A.	APO (E)	26. 9.41
04169	Poole, W. H.	Wg. Cr.	1. 7.38
72103	Pooler, H. E.	FL (M)	23. 9.39
68736	Pooles, M. R. M.	PO	10. 2.41
104936	—— S. W. P.	PO (ASD)	22.10.41
78209	Pooley, A. H.	PO (ASD)	25. 7.41
87535	—— B.	FO (ASD)	11. 5.41
17033	—— C. J.	FL	3. 9.40
44404	—— H. R.	PO	30. 7.40
84838	—— J. W.	FL (M)	3. 9.41
88682	—— R. I.	PO	5.11.40
103587	—— S. J.	PO (O)	9. 8.41
109369	Poore, A. F.	—	16.10.41
76221	—— R. D.	FO (T) (e)	14. 6.41
103931	Pope, A.	PO (ASD)	9.10.41
35145	—— C. A.	FL (T) (e)	23. 8.40
44335	—— C. F. J.	FO (ASD)	22. 7.40
	—— C. G. G. [25*c*]	—	—
346537	—— C. O.	WO	1.10.40
82062	—— C. R. E.	FO (T) (e)	25.11.41
968355	—— D.	WO	14.10.41
87739	—— D. A.	PO (ASD)	26. 8.40
	—— E. A.	FO (SAAF)	—
79966	—— E. B.	FO (E)	1. 7.41
43881	—— F. C.	FO (T) (e)	9. 5.40
72562	—— F. J.	FO (ASD)	25. 8.39
100069	—— F. N.	PO	1. 7.41
113734	—— G. D.	APO (Tr)	29.10.41
76430	—— H. H. W.	FO (T) (e)	1.12.40
3009	—— H. K.	ASO (WAAF)	15. 9.41
354254	—— H. T.	WO	1. 1.41
65650	—— H. V.	PO (ASD)	2. 5.41
84176	—— H. W.	FO (T) (s)	19. 8.41
33037	—— J. C	Wg. Cr. (T) (e)	1. 3.41
86075	—— J. M.	PO	9.11.41
43894	—— J. P. E.	FO (ASD)	2. 5.40
88264	—— K. R.	FO (ASD)	30. 9.41
46157	—— P. J.	PO (ASD)	5. 6.41
81360	—— R. E.	FO	30. 6.41
73347	—— R. M.	FL (ASD)	1.12.41
22210	—— R. P. P.	SL	1. 6.40
	—— S. L. G.	GC	1. 6.40
65854	—— T. O.	APO (Tr)	25. 4.41
37071	—— V. A.	SL	1. 9.40
	Pope-Hennessy, J. W. [17]	—	—
78601	Popham, F. H.	FL (ASD)	15. 7.41
45580	—— L. A.	PO (ASD)	9. 5.41
108977	Pople, E. G.	PO (ASD)	10.12.41
05263	Popperwell, W. W.	FO (*ret*)	5. 4.18
354456	Popple, J. H.	WO	1.11.41
79967	Poppy, E. W. [25*a*]	FO (E)	24. 3.41
91101	—— T. R.	SL (B)	1.12.41
03025	Porri, C.	Wg. Cr.	1. 1.36
	Portal, *Sir* C. F. A. [10]	ACM	25.10.40
70891	Portass, S. L.	FL (Met*)	14.11.39
509473	Portbury, F.	WO	1. 2.41
73897	Porte, E. K.	FL (ASD)	15. 4.41
88519	Porteous, D. G.	FO (ASD)	1. 3.41
33395	—— H. A. B.	FL	1. 3.41
14090	—— H. B.	Wg. Cr. (*ret*) (M)	1. 1.27
83038	—— J. S.	FO (ASD)	6. 6.41
100954	—— R.	APO (Tr)	27. 6.41
37807	—— R. C.	SL	1.12.41

Personal No.	Name.	Rank.	Seniority.
66796	Porteous, R. H.	APO (Tr)	13. 3.41
70548	—— R. L.	FL	13.11.40
355563	—— W.	WO	15. 5.40
2522	Porter, A.	ASO (WAAF)	2. 8.41
	—— A. E. [19]	—	—
45779	—— A. H.	PO (T) (e)	20. 2.41
65529	—— A. R.	PO	20. 4 41
78021	—— A. W.	FO (ASD)	14. 3.41
67356	—— B. G.	APO (Tr)	14. 3.41
68137	—— C. B. J.	PO (O)	22. 5.41
82138	—— C. E.	FO	21. 6.41
	—— C. E. V.	AC	1.12.41
89236	—— D. A.	PO (E)	7. 3.41
	—— *Rev.* D. B.	—	—
64901	—— D. L.	PO	10. 4.41
60735	—— D. V.	FO (M)	28. 1.41
111513	—— Edward, F.	FO (D)	14.11.41
26243	—— Eric F. [22*a*]	Wg. Cr.	1. 3.41
33355	—— E. O.	FL	30. 1.41
13227	—— F.	Wg. Cr. (T) (s)	1. 9.40
68898	—— F. J.	PO (ASD)	13. 6.41
70549	—— G. H.	FL	8. 9.40
352620	—— H.	WO	15. 5.40
590929	—— H. W.	WO	1. 7.41
66270	—— J.	APO (Tr)	12. 3.41
78902	—— J. A.	FO (ASD)	27. 4.41
85333	—— J. F. A.	FO (ASD)	6. 9.41
45002	—— J. R.	PO (T) (e)	5.11.40
40135	—— K. A.	FL	12. 2.41
60133	—— L. J.	PO	22.12.40
47168	—— L. R.	PO (T) (e)	13. 9.41
2233	—— M. I. [16]	ASO (WAAF)	17. 7.41
33038	—— M. K. D.	Wg. Cr. (T) (s)	1. 3.41
38024	—— *Rev.* N. F.	Ch.	14. 4.31
60259	—— Reginald	PO (A)	29. 3.41
85088	—— Roland	FO (ASD)	26. 8.41
82424	—— R. K.	FO (T) (e)	25.11.41
65456	—— R. W.	FO (D)	22. 4.41
64725	—— S. H.	APO (Tr)	21. 4.41
104885	—— T. H.	PO (ASD)	22.10.41
111166	—— W. C.	APO (T) (S)	7.11.41
108059	—— W. D.	FL (ASD)	31.12.40
85374	—— W. J.	FO (ASD)	21. 9.41
340283	—— W. R.	WO	1. 4.40
10224	Porter Cox, E. C.	PO (E)	18. 9.41
43945	Porterfield, M. P.	ASO (WAAF)	10.11.41
83385	Porter-Hargreaves, H. H.	FO (ASD)	2. 8.41
110030	Portlett, H. A.	PO (ASD)	24.12.41
43831	Portley, T. B.	ASO (WAAF)	3.11.41
44298	Portlock, J. G.	FO (T) (e)	5. 3.41
104904	—— L. R. H.	PO (ASD)	25.10.41
46645	Portman, J.	PO	18. 9.41
63777	Posner, J.	PO (B)	12. 2.41
80096	Posselt, T. W.	PO	23. 4.41
67919	Postgate, A. E.	APO (Tr)	27. 3.41
102646	Postle, D. E.	APO (T) (s)	25. 7.41
65671	Postlethwaite, S. J.	PO (ASD)	3. 5.41
109090	—— T. P.	PO (ASD)	24.12.41
107197	—— W. E.	APO (E)	26. 9.41
39754	Potgieter, R. P.	FL	15.11.40
61244	Potier, G. G.	PO	5. 1.41
101223	Potocki-de-Montalk, S. C. E.	PO (ASD)	11. 9.41
66198	Potten, D. S.	APO (Tr)	20. 2.41
362602	—— W. H.	WO	1. 2.40
60329	Potter, A.	FO (O)	17.11.41
67355	—— A. N.	APO (Tr)	13. 3.41
2299	—— C.	ASO (WAAF)	14. 7.41
90647	—— C. A.	FO (T) (a)	20. 8.40
60228	—— C. E.	PO (ASD)	17. 1.41
66521	—— C. H.	PO	16. 3.41
344966	—— D. C.	WO	1. 6.40
82357	—— D. C. L. [8*a*]	FO (ASD)	22. 1.41
44638	—— D. G.	FO (T) (e)	14. 3.40
104677	—— E.	PO (B)	10. 3.41
78038	—— E. C.	FO (ASD)	15. 3.41
67901	—— F. D.	APO (Tr)	24. 3.41
61048	—— F. E.	PO (O)	9. 2.41
356129	—— F. P.	WO	1.11.40
44251	—— G. A.	FO (ASD)	25. 4.41
81932	—— G. B.	PO	6. 7.40
103932	—— George B.	PO (ASD)	9.10.41
64455	—— G. J. H.	APO (Tr)	7. 3.41
3520	—— G. L.	ASO (WAAF)	13.10.41
69125	—— H.	APO (Tr)	2. 4.41
	—— John	GC	1. 6.40
65651	—— John	PO (ASD)	2. 5.41
46151	—— John Edgar	PO (T) (e)	9. 4.41
327763	—— J. Edward	WO	1. 3.41
66707	—— J. Eric	APO (Tr)	1. 2.41
39035	—— J. G. H.	SL	1.12.41
102194	—— J. M.	PO (ASD)	25. 9.41
44783	—— J. W.	FO	24.10.41
106515	—— J. W. G.	PO (O)	3. 8.41
72454	—— K. D.	FL (ASD)	18. 5.41
76469	—— K. H.	FO (G)	6. 2.41
19199	—— L. S.	FL	12.10.39
2746	—— M. A. G.	ASO (WAAF)	25. 8.41
305	—— P.	SO (WAAF)	26. 4.41
23009	—— P. B. L.	Wg. Cr. (M)	1. 3.41
90394	—— P. S.	FL (A)	1. 3.41
46729	—— P. S. J.	PO (ASD)	10.12.41
75317	—— R. F. [12]	FO (ASD)	17. 1.40
81364	—— R. K.	FO	6. 7.41
102391	—— R. S.	APO (Tr)	14. 5.41
46108	—— S. E. E.	FO (ASD)	9. 6.41
08047	—— S. H.	SL	1. 6.40
	—— S. L. H.	FL (ASD)	26. 8.39
75870	—— W. C.	FL	23.11.41
65552	—— W. Goring	PO	27. 4.41
100384	—— W. Glendinning	APO (Tr)	19. 5.41
3147	Potter-Mackenrot, M. R.	ASO (WAAF)	22. 9.41
61907	Pottie, *Rev.* D. H.	SL (Ch)	4. 2.41
100305	Pottier, P. W.	APO (Tr)	28. 4.41
75964	Pottinger, C. R.	FO (E)	2. 2.41
506624	Pottle, A. G.	WO	1. 1.41
100343	Potton, F. H.	APO (Tr)	7. 5.41
38036	Potts, *Rev.* A. J.	Ch.	9. 1.36
04173	—— C. H.	SL (*ret*)	1.12.34
184	—— E.	ASO (WAAF)	19. 6.39
68845	—— E. D. D.	PO (B)	23. 5.41
1797	—— E. M.	ASO (WAAF)	21. 4.41
63580	—— F.	APO (Tr)	26. 3.41
88568	—— F. C.	PO (T) (a)	29.11.40

Personal No.	Name.	Rank.	Seniority.
41202	Potts, F. G.	FL	3. 9.41
43943	—— G. A. C.	FL	24. 9.41
105938	—— G. R.	PO (ASD)	5.11.41
40941	—— I. G. G.	FL	3. 9.41
76204	—— J. E.	FO (B)	5.10.40
88013	—— R. J.	PO	2.11.40
102722	—— T. H.	PO (ASD)	25. 9.41
66134	—— W.	PO (ASD)	19. 5.41
301444	Pouard, E.	WO	15. 5.40
348778	Poulter, B. H.	WO	1. 6.41
39755	—— C. W.	SL	1.12.41
45008	—— F. J.	FO	15. 5.41
73655	—— M. F.	FL (T) (a)	8.12.40
60519	—— R. G.	FO (O)	17.11.41
100650	—— V. G.	PO	6. 7.41
244652	—— W. J. E.	WO	1. 3.39
39337	Poultney, H. W.	SL	1.12.41
61448	Poulton, G.	PO (E)	16. 5.41
84925	—— H. R. G.	FO	24. 8.41
46039	—— J. K.	PO (T) (e)	8.11.40
36148	—— M. A.	FL	23. 3.41
60134	—— S. G. E.	PO	22.12.40
88125	—— W. G.	FO (ASD)	21.11.41
110259	—— W. T.	APO (T) (s)	31.10.41
77638	Pound, H. A.	FO (ASD)	9. 8.40
88250	—— P. J.	PO	14.11.40
88731	Pountney, A. F. H.	FO (B)	25.11.41
1605	—— D. W. E.	ASO (WAAF)	12. 2.41
43072	—— T.	FO	1. 4.41
60929	Poupart, A. W.	PO (ASD)	7. 2.41
68265	Povah, K. A.	PO (ASD)	16. 6.41
78712	Povey, A. R.	FO	1. 4.41
80867	—— F. R.	FO (T) (s)	10.12.40
73721	—— J. E.	FL (ASD)	1.12.41
37984	Powdrell, W. H.	FL	3. 9.40
65594	Powdrill, E. J.	PO (T) (s)	5.11.41
44115	Powell, A.	FO (A)	6. 6.41
27141	—— A. F.	SL	3. 9.41
33039	—— A. George	Wg. Cr. (T)(s)	1. 3.41
104556	—— Albert G.	PO	20. 8.41
77620	—— A. Gordon	FO (ASD)	8. 2.41
3848	—— A. L. S.	ASO (WAAF)	3.11.41
86631	—— A. S.	FO	14. 9.41
109984	—— B. A.	PO	12. 7.41
2177	—— B. M.	ASO (WAAF)	30. 6.41
106585	—— C. A.	APO (T) (s)	12. 9.41
40566	—— C. E. L.	FL	29. 8.41
88702	—— C. W. M.	PO (O)	8 12.40
43211	—— E.	FL (T) (a)	1. 8.41
	—— *Miss* E. A. [25*b*]	—	—
68926	—— E. G.	PO (ASD)	9. 8.41
33333	—— E. T.	PO (*ret*)	18.12.37
60348	—— Francis J.	PO (B)	7. 1.41
74207	—— Frederick J.	FL (ASD)	24. 5.40
10137	—— F. J. B.	SL (E)	1. 6.40
100715	—— F. S.	PO (ASD)	20. 8.41
10138	—— F. William	FL (E)	22. 8.41
31291	—— F. Whinchcombe	FL (E)	1. 9.41
44355	—— G. A.	FL	5.12.41
70550	—— G. F.	FL	3. 9.40
74208	—— G. R.	FO (B)	19. 9.40
505706	Powell, Harold	WO	1. 5.41
109861	—— Henry	APO (Tr)	30. 8.41
88008	—— H. L. A.	FO	3. 7.41
37891	—— H. P.	FL	3.12.40
05264	—— H. R.	FL	13. 9.40
26122	—— J. A.	Wg. Cr.	1.12.40
101190	—— J. A. H.	PO (ASD)	11. 9.41
73348	—— J. F.	EO FL (ASD)	— 1. 4.41
103039	—— J. L.	PO	6. 8.41
393	—— J. P.	WO	1. 4.41
84423	—— J. V.	FO (ASD)	16. 8.41
37575	—— J. W. C.	SL	1. 9.41
37868	—— K. C.	FL	3. 9.40
81782	—— K. F.	FO (T)(s)	5. 7.41
37689	—— K. J.	SL	1.12.41
104664	—— K. J.	APO (T) (a)	22. 8.41
106019	—— K. R.	APO (B)	22. 7.41
69414	—— L.	APO (Tr)	25. 4.41
771417	—— N. F.	FO (T) (s)	29. 1.41
83941	—— O. G. L. P.	FO (ASD)	1. 8.41
70551	—— P. B.	FL	4. 5.41
279573	—— R.	WO	1. 1.41
65050	—— R. A.	PO (ASD)	23. 5.41
103934	—— R. C.	PO (ASD)	9.10.41
45440	—— Ralph H.	PO	9. 3.41
104352	—— Roger H.	PO	30. 8.41
84324	—— Ronald J.	PO	24. 8.40
103933	—— R. K.	PO (ASD)	9.10.41
33278	—— R. P. R.	SL	1. 3.41
45714	—— R. Y.	PO	8. 5.41
560880	—— R. Y.	WO	1. 4.41
88485	—— S. A.	FO (B)	8.11.41
68136	—— S. W. M.	PO (G)	16. 5.41
102369	—— T. G.	APO (Tr)	2. 4.41
62593	—— T. L.	APO (Tr)	23. 3.41
205035	—— T. R.	WO	1. 1.34
89254	—— V. L.	PO (A)	25. 1.41
23344	—— V. T.	SL (M)	1.12.41
65948	—— W. B.	APO (Tr)	3. 5.41
09079	—— W. B. E.	SL (ASD)	1.12.41
84422	—— W. C.	FO (ASD)	12. 4.41
34177	—— W. E. F.	FO (ASD)	19. 8.41
106361	—— W. G.	PO	26. 8.41
67801	—— Wilfred H.	PO (ASD)	31. 7.41
90903	—— William H.	FL (B)	1.12.41
106604	—— W. J.	PO (ASD)	12.11.41
511377	—— W. L.	WO	1. 8.40
62844	—— W. P.	PO (Tr)	1.11.41
109576	Powell-Davis, G.	APO (A)	24.10.41
89566	Powell-Harper, G.	PO	21. 3.41
33277	Powell-Shedden, G. ff.	SL	1. 9.41
1046	Power, A. L.	ASO (WAAF)	17. 8.40
63898	—— C.	PO (ASD)	11. 4.41
	—— D'A.	GC (M)	1. 7.35
75397	—— D. L.	FL (D)	10.10.40
	—— E.	S	1. 4.41
65219	—— E. A.	APO (Tr)	19. 4.41
65428	—— F. J.	PO (A)	19. 4.41

Personal No.	Name.	Rank.	Seniority.
67556	Power, G. F.	FO (D)	13. 5.41
110954	——*Rev.* H. F.	SL (Ch)	11.11.41
76511	—— I. McL. C.	FO (ASD)	1. 6.40
39471	—— R. M.	SL	1.12.41
44852	—— T. C.	FO (ASD)	10. 7.40
79335	Powers, G. D.	FO (A)	29. 6.41
75542	Powis, C. O.	FL (ASD)	24. 1.40
05110	Powle, J. H.	Wg. Cr. (T)(e)	1. 1.40
39600	Powles, F. C.	FL	3. 9.40
74042	—— C. G.	PO (ASD)	14. 9.39
74042	—— G. P.	FO (ASD)	14. 9.40
1648	Powlett, B. D.	ASO (WAAF)	7. 4.41
107999	Powley, E. H.	PO	1. 9.41
10137	—— E. L. J.	APO (Tr)	10. 6.41
39601	—— F. S.	SL	1.12.41
85682	Powling, R. H. C.	FO	29. 9.41
74866	Pownall, A. H.	SL (ASD)	1.12.41
36248	—— C. A.	FO	17. 1.41
11041	—— C. H.	Wg. Cr. (E)	1.11.38
103935	—— G. E.	PO (ASD)	9.10.41
62013	Powner, A. C.	PO	9. 3.41
85836	Powrie, E. A.	FO (ASD)	13. 9.41
1765	Powys-Lybbe, U. M.	ASO (WAAF)	17. 3.41
79968	Poynder, J. S.	FO (E)	24. 7.41
343031	Poyner, W. B.	WO	1.11.39
46453	Poynor, W. B.	PO (T) (e)	24. 3.41
561616	Poynting, E. G.	WO	1. 4.41
66842	Poynton, A.	APO (Tr)	21. 3.41
105354	—— G. A.	PO (A)	31.10.41
86361	—— T. R.	PO	22. 9.40
243	Poyser, E. J.	ASO (WAAF)	22. 9.39
73349	—— F. L.	FO (ASD)	7. 9.39
62935	Praagh, Gordan van	APO (Tr)	27. 3.31
84870	Praat, T. N.	FO (D)	3. 9.40
105355	Pragnell, R. E.	PO (A)	24.10.41
45284	Prail, E. J.	FO (T) (e)	1. 5.41
1482	Prall, G. E. M.	ASO (WAAF)	21.12.40
1483	—— L. M.	ASO (WAAF)	21.12.40
	—— W. G. W.	GC (A)	1. 7.39
78775	Pralle, E.	FO (ASD)	12. 2.41
80696	—— P.	FO (ASD)	17. 6.41
16011	Prance, D. C.	Wg. Cr. (T) (E)	1.12.40
79064	—— J. N. B.	FO (ASD)	5. 5.41
	Prater, H. [8*a*]	—	—
344276	Pratley, H. H.	WO	1. 5.40
44322	—— T. C.	FO (T) (s)	12. 3.41
69062	Pratt, A.	APO (Tr)	19. 3.41
05134	—— A. E. J. [25*f*]	Wg. Cr.	1. 9.40
100775	—— A. S. M.	PO (ASD)	4. 9.41
65018	—— A. S. R.	PO (ASD)	25. 4.41
26063	—— C. V. J.	Wg. Cr.	1.12.40
78422	—— E. A.	FO (E)	12. 2.41
44045	—— E. T.	FL (A)	4. 2.41
82991	—— F. E.	PO (G)	26. 8.40
44910	—— F. H.	FO (T) (s)	1. 3.41
101860	—— F. O.	APO (Tr)	14. 3.41
67424	—— F. R. W.	APO (Tr)	2. 5.41
82425	—— F. S.	PO (ASD)	19. 7.40
351365	—— G. E.	WO	1.10.40
21287	—— G. S. J.	FL (A)	21. 9.40
45993	—— H. E. A.	PO (T) (e)	24. 4.41
67739	—— H. G.	PO (B)	8. 5.41
	—— J. [24*c*]	—	—
2460	Pratt, M. C.	ASO (WAAF)	4. 8.41
87332	—— N. J.	FL (M)	25.10.41
13125	—— P. R.	FO (*ret*)	1.10.19
21181	—— R. D. [24*c*]	SL (A)	1. 3.40
67622	—— R. E.	PO	11. 5.41
63016	—— R. E. T.	APO (Tr)	31. 3.41
520021	—— R. G.	WO	1.10.41
23297	—— R. H.	SL (M)	1.12.41
110573	—— *Rev.* R. L. W.	SL (Ch)	4.11.41
46755	—— T. E.	APO (T) (e)	20. 8.41
354061	—— V. D. L.	WO	11.11.39
66257	—— W. L. C.	APO (Tr)	10. 3.41
44736	—— W. McQ.	FO (B)	27.11.40
78768	—— W. P.	FO (ASD)	9. 7.41
102208	Pratten, A. E.	PO (ASD)	25. 9.41
108162	Preater, N. G.	PO (ASD)	10.12.41
87145	Precious, G. G.	PO (ASD)	4.10.40
101963	—— W. E.	APO (Tr)	9. 6.41
102165	Preece, H. G.	PO (T) (s)	22. 9.41
10240	—— M. R.	FL (E)	1. 9.40
79183	Preedy, J. R.	FO (O)	5. 5.41
78811	—— R. F.	FL (ASD)	1. 6.41
81468	—— T. V.	PO (ASD)	24. 6.40
87549	Prendergast, V. J. R. D. [15]	FO (ASD)	5.11.41
77797	Prentice, C. N.	FO (T) (e)	29. 6.41
108305	—— J. M.	APO (Tr)	5. 8.41
60260	—— T.	PO (A)	29. 3.41
103114	Prentis, B. J.	PO (ASD)	1.10.41
1976	Prentiss, A. P.	ASO (WAAF)	19. 5.41
70552	Prescott, A.	EO	—
		FL (T) (e)	24. 4.40
	—— A. N.	S (PMNS)	14.10.36
74209	—— C. E.	FO (ASD)	4. 9.40
89784	—— E. J.	PO	3.12.40
66740	—— E. L.	APO (Tr)	27. 2.41
102853	—— H. E.	APO (Tr)	22. 5.41
107660	—— H. G.	PO (ASD)	3.12.41
89697	—— H. W.	PO (ASD)	27.12.40
60783	—— J.	PO (O)	29.12.40
44603	—— P. G.	FO (O)	21. 8.41
2857	—— R. O. [17]	ASO (WAAF)	1. 9.41
85227	Prescott, T. C.	PO	23. 6.40
61286	Prescott-Decie, T.	PO	16. 2.41
64978	Presho, S. E. G.	APO (T) (a)	31. 1.41
70553	Presland, R. C.	SL (E)	1. 9.41
45118	—— R. R.	PO (O)	11.12.40
358458	—— T.	WO	1.12.40
33279	Press, C. H.	Wg. Cr. (T) (a)	1.12.41
104689	Pressinger, T. P.	PO (B)	29.10.41
79726	Pressland, E. F.	FO (B)	25. 4.41
111167	Prestage, C. H.	APO (T) (a)	7.11.41
62554	Preston, A. H.	APO (Tr)	15. 3.41
63236	—— A. M.	PO (ASD)	25. 4.41
101486	—— A. R.	PO	11. 4.41
105820	—— C. S. [24*b*]	APO (E)	30. 8.41
1798	—— E. A.	ASO (WAAF)	21. 4.41
962	—— E. E.	ASO (WAAF)	3. 8.40

Personal No.	Name.	Rank.	Seniority.
88293	Preston, F.	PO (T) (s)	15.11.40
78132	—— F. C.	FO (B)	15. 2.41
62073	—— F. L.	PO (ASD)	7. 3.41
114871	—— G. D.	APO (Tr)	25. .
70554	—— H.	SL (T) (e)	1. 3.41
80923	—— I. P. H.	FO (ASD)	17. 6.41
349323	—— J.	WO	1. 6.41
09210	—— J. de la P. B.	FO	2. 3.40
74848	—— James E.	SL (ASD)	1.12.41
33443	—— John E.	FL	3. 9.41
23315	—— J. H.	SL (M)	1.12.41
41059	—— P. H.	PO	3. 9.40
45868	—— P. J.	PO (T) (e)	2. 8.41
	—— R. C. [26]	Hon. F. L. (ASD)	11. 6.40
103936	—— R. P. R.	PO (ASD)	9.10.41
101447	—— S.	PO (A)	12. 9.41
74969	—— S. F.	FL	1.10.41
33334	—— T.	SL	1.12.41
73350	—— T. S.	FO (ASD) EO	17. 9.39 —
110681	—— T. W.	APO (Tr)	10. 7.41
45938	—— W. C.	PO (ASD)	6. 8.41
08055	—— W. G.	SL (T) (s)	1. 3.41
103382	—— W. N.	PO (A)	3.10.41
106603	Preston-Jones, J. D.	PO (ASD)	12.11.41
515	Prestwich, M. E.	SO (WAAF)	1.12.41
	Pretorius, J. D.	Lt. (SAAF)	—
364386	Pretty, C. H.	WO	1. 1.40
512949	—— I. S.	WO	1. 8.40
08056	—— R. C.	FO SL (ASD)	5.12.19 1.12.41
26163	—— W. P. G. [8]	Wg. Cr. (T) (s)	1.12.40
03027	Pretyman, E. R.	Wg. Cr.	1. 7.31
44211	Prew, R. A.	FO (T) (e)	16. 5.41
	—— *Mrs.* W. J.	PMNS (S)	2.10.40
83299	Price, A.	PO (O)	11. 8.40
109651	—— A. F.	PO (ASD)	17.12.41
66027	—— Aubrey, John	PO	26. 4.41
61801	—— Aubrey, Joseph	APO (Tr)	8. 3.41
62980	—— Arthur John	APO (Tr)	30. 3.41
90823	—— A. M. B.	FO (B)	3. 9.40
77366	—— A. O.	FO	16. 3.41
106291	—— B. G.	PO (E)	28.11.41
70814	—— B. L.	FL	23. 3.41
83818	—— C.	FO (ASD)	24. 7.41
107661	—— C. A.	PO (ASD)	3.12.41
100153	—— C. E.	PO (ASD)	27. 8.41
46527	—— C. F.	PO (ASD)	18.10.41
46517	—— C. H.	FO (T) (a)	9. 5.41
74210	—— C. H. B. [15]	FO (ASD)	19. 9.40
963	—— C. M.	ASO (WAAF)	3. 8.40
41736	—— C. P. D.	FL	30. 9.41
65186	—— C. T.	APO (Tr)	10. 3.41
41151	—— Cyril W.	Wg. Cr. (A)	1. 6.40
83039	—— Charles W.	FO (ASD)	30. 6.41
95231	—— D.	Wg. Cr. (T) (e)	1. 3.41
74794	—— D. E.	FL (M)	20. 9.40
68603	—— D. G.	APO (Tr)	25. 4. 41
108747	—— D. H.	PO (ASD)	10.12.41
106612	—— D. H. L.	PO (ASD)	12.11.41
79119	—— D. L. H.	FO (ASD)	14. 5.41
	—— D. P. M.	S	19.10.39
37425	—— E.	APO (Tr)	2. 4.41
103937	Price-Elwyn	PO (ASD)	9.10.41
88789	—— E. A.	PO (ASD)	22.11.40
2701	—— E. A.	ASO (WAAF)	25. 8.41
	—— E. F.	FO (T) (a)	19. 6.39
46626	—— E. G.	PO (ASD)	15.11.41
75858	—— E. K.	FL	1. 9.39
20070	—— E. O. F.	SL	1. 7.36
108078	—— F.	PO (E)	22. 8.41
108119	—— F. A.	PO (ASD)	10.12.41
84873	—— *Rev.* G.	SL (Ch)	10. 9.40
88351	—— G. J.	PO (E)	31. 1.41
46484	—— G. W.	APO (T) (e)	14. 7.41
100319	—— Harold	APO (Tr)	1. 5.41
100319	—— Harold	PO (ASD)	3.11.41
107662	—— H. A.	PO (ASD)	3.12.41
107962	—— H. E.	PO (ASD)	10.12.41
70555	—— H. L.	SL	1.12.41
108427	—— J.	PO (ASD)	10.12.41
111455	—— J.	APO (A)	14.11.41
44966	—— J. C. T.	PO (E)	1. 2.41
46619	—— J. G.	FO (ASD)	31. 7.41
75965	—— J. W.	FO (E)	6. 8.40
112227	—— K. G.	PO (O)	8.11.41
64515	—— L. E. M.	APO (Tr)	11. 4.41
63017	—— L. V. M.	APO (Tr)	31. 3.41
69340	—— L. S.	APO (Tr)	5. 6.41
564062	—— Montague E.	WO	1. 4.41
2305	—— M. E.	ASO (WAAF)	28. 6.41
2596	—— M. L.	ASO (WAAF)	11. 8.41
106339	—— W. H.	PO (A)	14.11.41
104127	—— N. K.	PO (ASD)	18.10.41
81057	—— Peter	FO	29. 6.41
105262	—— Philip	PO (ASD)	29.10.41
43363	—— P. C.	FO	1. 4.41
2085	—— P. M.	ASOW (AAF)	16. 6.41
100948	—— P. St. J.	APO (Tr)	12. 6.41
75356	—— *Rev.* R. O.	SL (Ch)	10.10.39
85501	—— R. B.	PO (E)	25.11.40
590125	—— R. H.	WO	1. 4.41
106472	—— *Rev.* R. H. W.	SL (Ch)	1. 9.41
80032	—— R. K.	PO (ASD)	18. 8.40
101870	—— R. T.	APO (Tr)	6. 4.41
77753	—— S. H.	FO (ASD)	5.10.40
334013	—— S. J.	WO	1. 3.40
83083	—— S. L.	FO (ASD)	20. 7.41
1879	—— S. M.	ASO (WAAF)	26. 4.41
69160	—— T.	APO (Tr)	11. 4.41
70556	—— T. G. E. [25*b*]	FO (T) (e)	29. 9.39
3637	—— V. F.	ASO (WAAF)	20.10.41
108496	—— Wilfred	APO (E)	10.10.41
89483	—— William	PO (ASD)	13.12.40
69406	—— William	APO (Tr)	23. 4.41
44970	—— W. E. M.	FO	27. 9.41
102272	—— W. L.	FO (M)	18. 7.41
62512	—— W. N.	APO (Tr)	1. 2.41
34958	Price-Owen, C. M.	FO	1. 7.41
39829	—— W. B.	FL	10.12.40
36203	Prichard, D. L.	FL	3. 9.41
36109	—— R. J. P.	SL	1. 3.41
	—— W. A. [26]	—	—
46964	—— W. F.	PO (ASD)	24.12.41
68587	Prickett, H. J.	APO (Tr)	22. 4.41

Personal No.	Name.	Rank.	Seniority.
61399	Prickett, R. E.	PO (ASD)	21. 2.41
67387	— T. A.	APO (Tr)	25. 3.41
40427	—— T. O.	FL	25. 4.41
66652	—— W. W.	PO (ASD)	30. 5.41
16098	Prickman, T. B.	Wg. Cr.	1. 1.40
35112	Pride, J. A. C.	SL (T) (S)	1. 6.41
3213	Prideaux, D. E.	ASO (WAAF)	29. 9.41
921	—— I. R.	ASO (WAAF)	27. 7.40
109446	—— W. S.	APO (E)	24.10.41
	Pridmore, C. J. [6]	—	—
33094	Prier, R. G.	SL	1. 8.39
363473	Priest, A. E.	WO	11.11.39
89255	—— C. V.	PO (A)	25. 1.41
65066	—— G. E. W.	PO (ASD)	23. 5.41
36065	—— J. G.	SL (T) (A)	1.12.40
41802	—— R. P.	FL	25.11.41
88037	—— T. F.	FO	2.11.41
1265	—— W. E.	ASO (WAAF)	28. 9.40
67776	—— W. S.	PO (ASD)	30. 5.41
103938	Priestley, C. E.	PO (ASD)	9.10.41
111118	—— G. D.	PO	17. 7.41
109806	—— G. M.	APO (Tr)	2. 9.41
73352	—— H. [13]	FL (ASD) / EO	1.12.41 / —
	—— H. [5, 6]	—	—
61689	—— H. B.	APO (Tr)	1. 2.41
84326	—— K. S.	FO (T) (a)	24. 8.40
110261	—— P. H. W.	APO (T) (S)	31.10.41
2939	—— S.	ASO (WAAF)	8. 9.41
61560	Priestwood, V.	PO (ASD)	28. 2.41
35279	Prigmore, G.	FL (T) (e)	7. 8.41
42525	Primavesi, B. A.	FO	2. 3.41
108815	Prime, *Rev.* A. E.	SL (Ch)	15.10.41
107663	—— F. W.	PO (ASD)	3.12.41
85624	—— J. C.	FO	15. 9.14
349886	Primmer, E. A.	WO	1. 2.40
88740	Primrose, C. P.	FO (ASD)	11. 8.41
110258	—— E. J. F.	APO (T) (S)	31.10.41
	—— W. H.	GC	1. 7.28
106432	Prince, A. D.	PO (ASD)	3.11.41
31459	—— A. L. [24*b*]	FL (E)	1.12.41
81221	—— C. E.	PO (T) (S)	27. 6.40
80025	—— C. H.	FL	5.12.39
109652	—— E. J.	PO (ASD)	17.12.41
110028	—— J. F.	PO (ASD)	24.12.41
107291	—— N. S.	APO (B)	19. 8.41
31460	—— P.	FO (E)	14. 9.40
69478	—— R. A.	PO	19. 6.41
	—— R. H. [8]	—	—
	Prince-Cox, A. J.	FO (*ret*)	1. 4.18
77005	Princep, D. W. M.	PO (ASD)	30.12.39
73898	Pring, A. C.	FO (ASD)	9. 9.40
80753	—— F. J. D.	FO (E)	24. 7.41
75220	—— J. A.	SL (ASD)	1.12.41
341699	—— W.	WO	1.10.40
83408	Pring-Rowe, M. F.	FO (T) (e)	1. 7.41
106756	Pringle, A. P.	PO	24. 7.41
63127	—— C. N. S.	APO (T) (e)	4. 4.41
103939	—— F. J.	PO (ASD)	9.10.41
63490	—— G.	PO	17. 4.41
26064	—— H. J.	Wg. Cr.	1. 9.40
62276	—— I. G. St. C.	PO	29. 1.41
76088	—— J. E.	FO (T) (e)	22.11.40
104521	—— J. M.	PO	9. 8.41
	—— K. W. I.	S	22. 1.41

Personal No.	Name.	Rank.	Seniority.
100408	Pringle, N.	APO (Tr)	22. 5.41
75806	—— *Sir* Norman Hamilton	FO (E)	8. 1.41
62074	—— Norman Henry	PO (ASD)	7. 3.41
89509	—— S. J.	PO (ASD)	17.12.40
78022	—— T. A.	FO (T) (S)	9. 9.41
81019	Pringle-Wood, J.	FO	26. 5.41
	Prinsep, D. W. McL.	Hon. FL	13. 2.39
79009	—— N. J. A. L.	SL (ASD)	1. 7.41
41061	Prioleau, A. S. W.	FL	3. 9.41
44025	Prior, A.	FO (T) (e)	6. 3.41
63114	—— Alfred S.	FO (T) (a)	15. 8.41
590041	—— Arthur S.	WO	15. 3.41
11196	—— C. G.	Wg. Cr. (A)	1. 6.40
86220	—— F. S.	PO (ASD)	27. 8.40
37611	—— G. W.	SL	1. 9.41
88066	—— H. B.	FO (ASD)	30. 9.41
102797	—— J. R.	FO (D)	1. 8.41
86248	—— O. R. C.	PO (ASD)	4. 8.41
62714	—— T. V.	APO (ASD)	21. 3.41
103440	—— W. H.	APO (Tr)	27. 6.41
514216	—— W. S.	WO	1. 9.41
76987	Prisley, J. A.	FO (B)	19.12.40
86303	Pritchard, A. H.	FL (M)	8.10.41
101703	—— A. J.	PO (ASD)	18. 9.41
214	—— A. S.	Sq. O (WAAF)	3.11.38
2770	—— B. M.	ASO (WAAF)	25. 8.41
90092	—— C. A.	SL	1.12.41
66994	—— C. E.	APO (Tr)	25. 4.41
106602	—— C. M.	PO (ASD)	12.11.41
90347	—— C. R.	SL	13. 4.41
39020	—— David C.	FL	3. 9.40
100606	—— Donald C	PO (G)	28. 6.41
83769	—— D. L.	FO (ASD)	29. 6.41
46566	—— E. C.	APO (T) (e)	11. 8.41
505324	—— E. E.	WO	1. 8.40
106383	—— F. R.	APO (T) (S)	8. 8.41
87202	—— F. S.	FO (ASD)	18.10.41
	—— H. C. [6]	—	—
104138	—— H. C.	PO (ASD)	15.10.41
590128	—— H. G.	WO	1. 1.41
40136	—— J. A.	FL	12. 2.41
2069	—— J. M.	ASO (WAAF)	7. 6.41
365976	—— J. R.	WO	1.11.40
113682	—— J. T.	APO (Tr)	31.10.41
83305	—— J. W.	FO (B)	25. 4.41
74544	—— L. A. T.	FL (ASD)	30. 1.40
79521	—— O.	FO	15. 5.41
69210	—— R. D.	APO (Tr)	29. 4.41
101959	—— R. G.	APO (Tr)	31. 5.41
103940	—— S. C.	PO (ASD)	9.10.41
34201	—— S. G.	SL	1. 6.40
46278	—— T. A. M.	APO (T) (e)	2. 7.41
88892	—— W.	PO (B)	3.10.40
78249	—— W. A.	FL (L)	3. 4.40
63465	—— W. H. B.	PO	8. 4.41
67299	—— W. J.	APO (Tr)	7. 2.41
63018	—— W. W.	APO (Tr)	31. 3.41
74211	Pritchett, H. J.	FO (ASD)	16. 9.40

Personal No.	Name.	Rank.	Seniority.
244	Pritchett, I. P.	ASO (WAAF)	22. 9.39
	—— J.	PO (ASD)	27. 9.39
	—— N. A. P.	GC	1. 9.41
65389	—— R.	APO (Tr)	28. 4.41
31239	—— W. J. A.	FL (E)	1. 6.41
106340	Pritty, H. W.	PO (A)	14.11.41
111877	Privett, A. W.	APO (Tr)	26. 9.41
68380	—— J.	APO (Tr)	8. 3.41
89567	Prizeman, D. J. C.	PO (E)	21. 3.41
104886	Probert, B. A.	PO (ASD)	22.10.41
65061	—— R. D. R.	PO (ASD)	16. 5.41
41321	Proby, C. C.	FL	3. 9.41
	Probyn, H. M.	AC	1. 7.40
63054	Procter, *Rev.* A. H.	SL (Ch)	4. 3.41
21246	—— B. T.	SL (A)	1.12.41
62334	—— F. D.	PO	9 .3.41
64830	—— G. A.	PO (A)	3. 8.41
26044	—— G. H. H.	Wg. Cr.(T) (e)	1. 9.40
107928	—— P.	APO (T) (e)	17.10.41
85636	—— J.	FO	25. 9.41
42435	—— J. R. E.	FO	30. 3.41
41737	—— P. M.	FO	2.10.40
84661	—— T. F.	FO	4. 9.41
44139	—— W. C.	FO (T) (s)	9 .5.40
89116	Proctor, A. A.	FL	3. 9.40
	—— A. M. W.	FO (ASD)	10.10.40
358175	—— B.	WO	1. 9.41
72920	—— C. A.	FL (ASD)	1.12.41
67126	—— E.	PO (T) (s)	23.10.41
72310	—— E. H.	FL (E)	1. 3.41
85666	—— F. A.	FO	21. 9.41
27013	—— G. E. F.	SL	1.12.41
60769	—— G. H.	PO	14. 1.41
44131	—— J. E.	FO	24.11.40
91050	—— R. V.	FL (B)	1.12.41
79969	—— S.	FO (E)	24. 7.41
104815	—— S. T.	PO (ASD)	15.10.41
348496	—— T.	WO	1. 3.40
505054	—— T. L.	WO	1. 3.41
59847	—— W.	APO (Tr)	8. 5.41
78950	—— W. A.	FO (T) (e)	2. 9.41
21202	Proffitt, C. A.	SL (A)	1. 6.40
86941	Proger, G. W.	FO (ASD)	18.10.41
	Proper, J. B.	—	—
90742	Prosser, D. H.	FL (ASD)	1. 9.40
36415	—— D. S.	APO (Tr)	5. 5.41
102363	—— E.	APO (Tr)	21. 3.41
100237	—— E. K.	APO (Tr)	10. 3.41
32675	—— G. A.	PO (O)	23. 3.41
88569	—— H. K.	FO (ASD)	29.11.41
37712	—— L. S.	FO (B)	22.10.41
31865	—— T. M.	FO (M)	18. 2.41
34652	Prothero, W. I.	APO (Tr)	19. 4.41
14779	—— W. M.	FO	7. 8.41
38600	Protheroe, C. J.	PO (ASD)	9.12.40
13228	Protheroe, E. J.	Wg. Cr.	1. 9.41
32371	—— L. R.	FO (ASD)	16. 7.41
22204	Proud, H. J. G. E. [22*b*]	Wg. Cr.	1. 3.40
35435	—— S.	FO (Met)	30.12.40
75631	Proudfoot, A. D.	FO (B)	5. 9.40
102411	—— E. H.	APO (Tr).	27. 5.41
67167	Proudlove, C. B.	APO (T) (s)	16. 5.41
111108	—— D. E.	PO	11. 7.41
69064	—— H.	APO (Tr)	20. 3.41
514827	—— R.	WO	1. 6.41
	Prouse, J. B.	FO (*ret*)	27. 1.20
45874	Prout, G. H.	FO (ASD)	29. 3.41
80668	—— G. N.	FO (ASD)	14. 3.41
83037	Provan, G. W.	FO (ASD)	29. 6.41
78789	Provis, L. E.	FO (ASD)	1.12.40
42358	Prowse, H. A. R.	FO	6. 1.41
1112	—— H. B. B.	ASO (WAAF)	31. 8.40
241624	—— P.	WO	1.10.40
110690	Pruce, H.	APO (Tr)	13. 8.41
37773	Pruddah, A. R.	SL	1. 9.41
101558	Pruden, D. H.	PO	3. 7.41
356380	Pryce, A. N.	WO	1. 8.40
61408	—— C. A.	PO (ASD)	24. 2.41
21337	—— F. D.	FL (A)	1. 9.41
108176	—— R. E. H.	PO (ASD)	10.12.41
75012	—— W. G.	FO (ASD)	10.10.39
39564	Pryde, D. D.	SL	1.12.41
73353	—— G. M.	FO (ASD)	7. 9.39
73354	Pryer, F. J. M.	FL (T) (e) EO	1. 5.41 —
44036	—— F. W. T.	FO (ASD)	28. 2.41
46048	—— J. P.	PO (T) (e)	6. 9.41
	Pryor, A. D.	GC (*ret*)	1. 7.38
	—— A. S. A. [6]	—	—
65856	—— E.	APO (Tr)	25. 4.41
85502	—— H. W.	PO (E)	25.11.40
78423	—— J. R.	FO (E)	13. 5.41
102301	—— R. G. N.	PO	23. 7.41
43674	Pryse, P. P. [21]	FO (ASD)	27. 2.41
42881	Publicover, E. F.	FO	18. 5.41
78103	Puckle, A. M.	FO (B)	1. 2.41
106601	—— G. M.	PO (ASD)	12.11.41
11245	Puckridge, C. P.	SL (A)	1.12.40
61051	—— F. A.	PO	16. 2.41
348872	Puddy, F. L.	WO	1.10.40
17222	Pudney, W. G.	FO (RAFO)	16. 4.30
65019	—— J. S. [8*a*]	PO (ASD)	25. 4.41
108843	Pudsey, E. E.	PO	2.10.41
45493	Pugh, A.	FO (T) (e)	3.10.40
67171	—— A. R.	PO (ASD)	16. 5.41
20116	—— C. R. V.	SL	1. 7.36
81737	—— D. W.	FO (ASD)	12. 6.41
106599	—— F.	PO (ASD)	12.11.41
45913	—— Henry L.	PO (T) (e)	6. 9.41
106600	—— Hugh L.	APO (ASD)	12. 9.41
102207	—— I. D.	PO (ASD)	25. 9.41
85629	—— J. A.	FL (D)	24. 9.41
72174	—— J. H. L. [25]	SL (E)	1.12.41
105569	—— J. P.	PO (ASD)	30.10.41
60930	—— K. A.	PO (ASD)	7. 2.41
36924	—— K. W. T.	PO	18.11.41
3247	—— M. L.	ASO (WAAF)	29. 9.41
85503	—— Richard, M. [22*a*]	FO (E)	5. 6.41
2207	—— S. M.	ASO (WAAF)	28. 6.41
68477	—— T. J.	APO (Tr)	28. 3.41

Personal No.	Name.	Rank.	Seniority.
40137	Pugh, T. P...	FL	12. 2.41
43552	Pughe R. F. H.	FO	13. 5.41
67867	Pughe-Evans H.	APO (Tr)	14. 3.41
103021	Pugson, P. T. E.	PO	19. 7.41
45790	Puleston, C.	PO (ASD)	6. 2.41
	Pulford, C. W. H. [159]	AVM	1. 4.39
514048	Pulker, G.	WO	1. 9.41
105821	Pullan, G. W.	APO (E)	30. 8.41
89178	—— H.	PO (ASD)	16.12.40
21380	—— J. R.	FL (A)	1.12.41
43409	—— W.	FO (E)	29. 2.40
	—— W. G. [25*b*]	—	—
74920	Pullar, L. J. L.	SL (ASD)	1.12.41
76016	Pullen, A. L.	FO	27.11.40
44313	—— E.	FO	30. 7.41
66522	—— E. J.	PO	16. 3.41
	Pulleng, E. [8]	—	—
84899	Pullin, R. A.	PO	14.12.40
85896	Pulling, G. B.	FO	13. 4.41
107891	Pullinger, G. F.	PO (ASD)	3.12.41
104729	Pullman, B. J.	APO (ASD)	8. 8.41
60582	Pullum, E. C. R.	FO (ASD)	26. 9.41
106598	Pulman, W. H.	PO (ASD)	12.11.41
78688	Pulton, J. A.	FO (G)	16. 5.41
60001	—— R. L.	PO (E)	14. 4.41
109974	Pulvermacher, M. E.	APO (T) (S)	24.10.41
	Pumphrey, F. A.	SL (ASD)	26. 8.41
90284	—— R. E. W.	FL	3. 9.40
110583	Punchard, C. A.	PO (G)	1.11.41
510752	Puncher, C. L. G.	WO	1. 5.40
42724	Punshon, J. K.	PO	18. 5.40
200701	Punter, V. E.	WO	1. 2.37
101944	Punton-Smith, S.	APO (Tr)	31. 5.41
45668	Punyer, R.	PO (ASD)	31. 3.41
107890	Puplett, E. A. R.	PO (ASD)	3.12.41
82680	—— H. R.	FO	27. 7.41
84424	Purbrick, J. S.	FO (ASD)	16. 8.41
65805	—— W. T. J.	APO (Tr)	24. 4.41
109577	Purchase, P. J.	APO (A)	24.10.41
82282	Purcell, H. K.	FO (ASD)	1. 7.41
63118	—— P. R.	PO (T) (a)	8. 9.41
70633	Purcer Smith, H. C.	SL (M)	1. 6.41
68098	Purdam, I.	PO (A)	2. 8.41
69658	Purday, A. E.	APO (Tr)	1. 2.41
43510	Purdie, A.	FO (ASD)	7. 3.40
77608	—— *Rev.* A. B.	SL (Ch)	16. 2.40
86559	—— I. R.	FO (ASD)	16.10.41
	Purdin, W. E.	GC	1. 3.41
74655	Purdy, E. L.	FL	25. 9.40
79691	—— J. L.	FO (ASD)	26.12.40
82453	—— J. R.	FO (ASD)	22. 7.41
1965	—— J. S.	ASO (WAAF)	19. 5.41
77598	—— T. B.	FL (M)	6. 2.41
220951	Purkiss, J.	WO	1. 5.41
80175	Purnell, C. J.	PO (ASD)	19. 5.41
	Purnell-Edwards, A. R.	S (PMNS)	1. 4.41
61802	Purser, A. H.	APO (Tr)	8. 3.41
103941	—— J. W.	PO (ASD)	9.10.41
91107	—— J. W. G.	FL (B)	1. 9.40
79970	—— P. C.	FO (E)	24. 7.41
81602	—— R. W. K.	FL (M)	2. 7.41
109888	—— W. F.	APO (Tr)	30.10.41
31240	Pursey, S. J.	FL (E)	1.12.40
63036	Purssell, L. F. B.	PO (E)	13. 6.41
62091	Purt, W. H.	WO	1. 6.41
3102	—— D. P.	ASO (WAAF)	22. 9.41
514138	Purver, J. W. F.	WO	1. 4.41
2268	Purves, A. M.	ASO (WAAF)	5. 7.41
31292	—— J. P. W.	FL (E)	1. 6.41
43238	—— W.	FO (ASD)	21. 3.40
64473	Purvis, G. F.	APO (Tr)	31. 3.41
16228	—— H. A.	Wg. Cr.	1. 6.40
350566	—— M. P.	FO (E)	5.11.40
43965	—— R. P.	PO	1. 7.40
103942	—— S.	PO (ASD)	9.10.41
82866	—— V.	FO (ASD)	29. 7.41
103943	Pusey, F. H.	PO (ASD)	9.10.41
104896	—— H. K.	PO (ASD)	25.10.41
42260	Pushman, G. R.	FO	16. 6.41
77690	Putt, A. J.	FO (G)	16. 4.41
37519	—— A. R.	SL	1. 9.41
45571	—— L. G.	FO (ASD)	7. 3.41
43809	—— W. C.	FO (ASD)	25. 4.41
108948	Puttock, J. A.	PO	3.10.41
505756	Putz, W. E.	WO	1.11.40
84139	Puxon, F. E. M.	FO (ASD)	13. 8.41
81300	Puzey, G. A.	FO (E)	12. 8.41
111838	Pyatt, H. J.	APO (E)	21.11.41
102433	Pybus, A. E.	APO (Tr)	10. 6.41
61575	Pye, A. N. W.	PO (ASD)	1. 3.41
108748	—— C. A.	PO (ASD)	10.12.41
66503	—— J. W.	PO (G)	16. 5.41
33517	—— R. W.	FO	23.12.40
654	—— T. M.	ASO (WAAF)	25. 5.40
46226	—— W. A.	FO (T) (S)	8. 5.41
	Pye Smith, J. M.	FL (ASD)	1. 9.39
26245	Pyke, A.	Wg. Cr. (T) (e)	1. 3.41
61759	—— H. M.	APO (Tr)	4. 3.41
83007	—— W. G.	FO (T) (S)	31. 7.41
76173	Pyle, F.	SL (ASD)	1.12.41
101191	—— J. N.	PO (ASD)	11. 9.41
41062	Pyne, B. F.	FL	3. 9.41
04179	—— C. D.	FL (*ret*) SL (ASD)	1. 7.25 16. 3.41
77125	—— C. S. [19]	FO (G)	2. 3.41
	—— R.	GC	1. 3.41
1445	—— W. C.	WO	11.11.39
104816	Pynsent, C. B.	PO (ASD)	15.10.41
04181	Pyper, H. C.	FL (*ret*) SL (ASD)	1. 7.26 1.12.41
73355	Pytches, G. J.	EO FL (ASD)	— 1.12.41
102012	Pythian, C.	APO (Tr)	24. 6.41

Personal No.	Name.	Rank	Seniority.
	Q		
	Quaife, A. P. [12]	—	—
81747	—— J. A.	FO (ASD)	4. 7.41
68416	Quail, J. M.	APO (Tr)	18. 3.41
108526	Quaile, A. N.	PO	11.10.41
64969	Qualtrough, J. M.	APO (T) (s)	25. 4.41
514597	Quane, G.	WO	1.10.41
73470	Quance, A. L.	FL (ASD)	30.10.40
60931	Quann, W. J. R.	PO (ASD)	7. 2.41
82731	Quant, R. E.	WO	1. 3.40
2577	Quarrie, G. T.	ASO (WAAF)	11. 8.41
72921	Quarrington, C. A. G.	FO (T) (s)	3. 9.39
31293	—— J. B.	FL (E)	1. 6.41
	Quartermain, G. F. [25c]	—	—
78848	Quartermaine, A. H.	FO	1. 4.41
65942	—— A. J.	APO (Tr)	2. 5.41
67290	—— G. E. C.	APO (Tr)	1. 2.41
44011	—— R. F.	PO (T) (e)	16. 5.40
66285	Quarterman, S. H.	APO (Tr)	17. 3.41
84900	Quas, R. D.	FO (G)	23. 9.41
21060	Quayle, A. A.	Wg. Cr. (E)	1.12.40
68509	—— G. M.	APO (Tr)	3. 4.41
85848	—— I. S.	PO (ASD)	16. 9.40
	—— P. R.	FL (CC)	3. 4.39
65652	—— W. T.	PO (ASD)	2. 5.41
	Queich, *Miss* L. P. [27]	—	—
68274	Quenet, N. G.	PO (ASD)	6. 8.41
508580	Quennell, H. J.	WO	1. 6.41
64076	Quick, A.	APO (Tr)	1. 2.41
104149	—— C. D.	PO (ASD)	15.10.41
75153	—— D.	FL (A)	1.12.41
40428	—— F. G.	FL	25. 6.41
66576	—— H. J.	PO	11. 5.41
105570	—— K. D.	PO (ASD)	30.10.41
100983	—— R.	FO (N)	27. 5.41
72175	—— S. P.	SL (E)	1.12.41
37887	Quiggin, F. W.	PO (T) (e)	8.11.40
2867	Quill, E. A.	ASO (WAAF)	1. 9.41
32110	—— J. K.	FO (RAFO)	9. 4.33
101120	—— M. J.	PO (ASD)	2. 7.41
108749	Quilleash, W. K.	PO (ASD)	10.12.41
77438	Quilter, E. G. C.	FO (ASD)	5. 2.41
72344	Quin, D. R. S. P. [24a]	FL (E)	1. 3.41
106463	—— *Rev.* T. R.	SL (Ch)	12. 8.41
45474	Quincey, G. F.	APO (T) (s)	17. 1.41
106597	—— L. J.	PO (ASD)	12.11.41
102123	Quine, P.	PO	12. 7.41
98062	—— S. L.	GC (T) (s)	1. 9.41
355637	Quinian, F. J.	WO	11.11.39
349449	—— G. J.	WO	1.10.40
32823	—— H.	FO (ASD)	22. 7.41
357706	—— J. W.	WO	1. 6.40
34721	Quinn, F. E. A.	FO (O)	11. 8.41
36889	—— F. J.	APO (Tr)	28. 3.41
46955	—— G. D. P.	PO	16.10.41
60409	Quinn, G. R.	PO (T) (s)	24. 1.41
111151	—— Joseph	WO	1. 6.40
69268	—— John	APO (Tr)	7. 5.41
72584	—— J. V.	FL (M)	21. 3.40
75919	—— V. H.	FL (E)	1.12.41
	Quinnell, A. G.	FO (*ret*)	1. 8.19
	—— J. C.	AC	1. 7.35
61760	Quinton, J.	APO (Tr)	4. 3.41
73356	Quirk, J.	FO (ASD)	7. 9.39
42646	Quirke, J. P.	FO	24. 3.41
76926	Quittenden, H.	FO (G)	4. 2.41
66121	—— J. L.	PO (ASD)	10. 5.41
46824	Quorn, R.	PO (T) (e)	9. 5.41
100455	Qusklay, J. A. B.	APO (Tr)	1. 7.41
87965	Quye, R. V.	PO (ASD)	30. 9.40

Personal No.	Name.	Rank.	Seniority.
	R		
37209	Rabagliati, A. C.	SL	1. 3.41
89256	—— D. N.	PO (A)	25. 1.41
60118	—— F. A.	PO	14. 1.41
73900	—— H. V.	FL (ASD)	27. 8.41
33493	Raban, M. C.	FL	9.10.41
31111	Rabbitts, E. A.	SL (E)	1. 9.40
87605	—— L. A.	FO (E)	8. 8.41
110263	Rabin, Y. L.	APO (T) (e)	31.10.41
103208	Rabjohn, J. C.	PO (ASD)	8.10.41
78689	Rabnitt, A. G. A.	FO (G)	16. 5.41
90226	Rabone, J. H. M.	FL	7. 9.40
36179	—— P. W.	FL	3. 9.41
66457	Raby, B. W.	PO (A)	12. 7.41
62014	—— D. J.	PO	9. 3.41
21304	—— P.	FL (A)	1. 6.41
	—— V. H. [27]	—	—
85578	—— W. J.	FO (A)	1. 7.41
101704	Race, A.	PO (ASD)	18. 9.41
77367	—— G. E.	FL (ASD)	29. 7.41
84901	—— W. F.	PO (G)	23. 9.40
101400	Racher, A. S. G.	APO (Tr)	4. 7.41
77806	Racine-Jaques, R. D.	FO (T) (S)	1. 9.40
91128	Racker, R. N. C.	FO (B)	3.11.40
111839	Rackham, E. H.	APO (E)	21.11.41
104466	—— J. C.	PO	2. 8.41
73357	—— R. J.	FO (T) (e) EO	7. 9.39 —
105191	Rackow, G. M.	PO (O)	9. 8.41
90559	Radbourne, R. P. J.	FL	18. 2.41
67526	Radcliffe, A.	FL (M)	13. 5.41
63343	—— A. C.	APO (Tr)	3. 4.41
107764	—— C. K. J.	APO (A)	15. 8.41
3010	—— E. R.	ASO (WAAF)	15. 9.41
100267	—— G. W.	APO (Tr)	5. 4.41
91118	—— H. C.	FL (B)	30. 6.40
327485	—— J. C.	WO	26. 9.39
67172	—— M. G.	PO (ASD)	16. 5.41
80754	—— N. E.	FO (E)	24. 7.41
105947	—— R.	PO (ASD)	5.11.41
512822	Raddon, A. J.	WO	1. 6.41
45006	Radford, A. A.	PO (A)	13.12.40
78920	—— A. S. [10*b*]	FL (T) (s)	26. 7.41
73358	—— B. N.	FL (ASD)	1.12.41
62560	—— C. G.	APO (Tr)	15. 3.41
32233	—— D. S.	Wg. Cr.	1. 6.41
87888	—— E. A. B.	FO (ASD)	8.11.41
113684	—— E. R.	APO (Tr)	1 11.41
108193	—— G. L.	APO (Tr)	28. 6.41
80939	—— H. D. H.	FO (ASD)	19. 6.41
03944	—— H. G.	PO (ASD)	9.10.41
	—— J.	WO	1. 8.39
4545	—— M. C.	FO (ASD)	13. 9.40
8849	—— R. E.	ASO (WAAF)	3.11.41
05573	—— R. W.	PO (ASD)	30.10.41
3131	Radge, T. A.	FO (T) (e)	26. 7.41
107704	Radleigh, J. R. Y.	PO (ASD)	6.12.41
83263	Radley, R. S.	FO	4. 8.41
80628	—— W. A.	FO (T) (e)	17. 9.41
101756	Radmilovic, P.	PO (ASD)	4. 9.41
2503	Rae, A. H. J.	ASO	11. 8.41
	—— D. A.	FO	1. 1.40
105272	—— E. J.	PO (ASD)	18.10.41
1624	—— E. N.	ASO (WAAF)	19. 2.41
73359	—— F. H.	FL (ASD)	1.12.41
80529	—— F. S.	FL (M)	4. 6.41
	—— F. S. [7]	—	—
69988	—— G. C.	FO (M)	13. 6.41
105572	—— G. R.	PO (ASD)	30.10.41
87603	—— H. G.	FO (E)	8. 8.41
70560	—— J. P.	FL	8. 3.41
68371	—— J. S.	APO (Tr)	4. 3.41
32142	—— R. A. R.	Wg. Cr. (T) (a)	1. 3.41
88152	—— S. W.	PO (E)	1. 2.41
63395	—— W. K.	FO (M)	21. 3.41
3148	Rae-Martin, P. M.	ASO (WAAF)	22. 9.41
84118	Raeburn, D. A.	FO (ASD)	23.12.40
18145	—— H. W.	SL	1. 6.40
35295	Raeside, J.	FL (T) (a)	7. 7.41
60798	Raffaelli, F. H.	PO (O)	25. 1.41
69586	Raffan, G. A.	PO (ASD)	20. 8.41
90938	—— J. T.	FO	20. 6.41
66831	Raffle, D. J.	APO (Tr)	19. 3.41
2178	Raffles, D. M.	ASO (WAAF)	30. 6.41
75701	—— R. L. S.	FL (ASD)	1.12.41
109266	Rafford, D. K.	PO (ASD)	17.12.41
	Ragg, R. L.	GC	1. 6.41
69013	—— T. F. A.	APO (Tr)	26. 2.41
65287	Raggatt, F. C.	APO (Tr)	25. 4.41
80940	Raggett, E. L.	FO (ASD)	19. 6.41
80538	Raikes, H. V. A. M. [26]	FL (L)	29. 5.40
40429	Rail, J. R. J.	FL	27. 6.41
80131	—— W. D.	PO	29. 6.41
3850	Railton, M.	ASO (WAAF)	3.11.41
76084	—— R.	FO (ASD)	1. 6.40
100776	—— T. N.	PO (ASD)	4. 9.41
353870	Rainbow, G.	WO	1. 1.41
28601	—— J. W.	WO	1. 6.40
105315	—— B. P.	PO (E)	7.11.41
103945	Raine, A.	PO (ASD)	9.10.41
79971	—— B.	FO (E)	24. 7.41
37022	—— J. J.	SL	1. 9.40
65727	—— T. B.	APO (Tr)	1. 2.41
81754	—— T. F.	FL (ASD)	10. 5.41
110268	—— W. L.	APO (T) (s)	31.10.41
107292	—— W. A.	PO (ASD)	26.11.41
90939	Raines, R. J. H.	FL (M)	27.12.39
62465	Rainey, F. T.	FO (ASD)	11. 4.41
42436	Rainford, J. R.	FO	18. 2.41
82213	—— R. W. B.	PO (G)	3. 1.41
82754	Rainforth, W. O.	FO (B)	18. 7.41
41869	Rainier, P. H. O'C.	PO	23. 9.39
109478	Rains, C. G.	APO (A)	24.10.41
110577	—— W. F.	PO	1.11.41
313873	Rainsbury, S. T.	WO	22. 3.37

Personal No.	Name.	Rank.	Seniority.
87507	Rainsford, F. F.	SL	1. 9.40
87612	—— *Rev.* R. F.	SL (Ch)	1.11.40
100803	Raiswell, N. R.	APO (Tr)	1. 2.41
89644	Raithby, A. S.	PO (T) (s)	22.11.40
89484	Raleigh, H. M.	PO (ASD)	13.12.40
85866	—— R. A.	FO (ASD)	1. 6.41
87338	Raley, *Rev.* A.	SL (Ch)	1.11.40
108903	Ralli, C. S.	PO (ASD)	25.10.41
2916	—— D. [17]	ASO	8. 9.41
61069	—— E. J.	FO (ASD)	16.10.41
103704	Ralph A. R.	APO (Tr)	22.11.41
77662	—— C.	FO (ASD)	23. 2.41
60448	—— D.	PO (ASD)	3. 2.41
68623	—— H.	APO (Tr)	1. 5.41
42078	—— H. K.	FO	18.11.40
350613	—— Jack	WO	15. 5.40
507876	—— John	WO	1. 4.41
103946	—— R. C.	PO (ASD)	9.10.41
79526	—— R. J.	FO	1. 4.41
370182	—— R. R. R.	WO	1. 8.40
65728	—— W. H.	APO (Tr)	1. 2.41
964	Ralphs, M. E.	ASO (WAAF)	3. 8.40
35193	—— W. J.	FL (T) (a)	6. 4.41
100580	Ralston, I.	PO	17. 5.41
562	—— M. F.	ASO (WAAF)	18. 4.40
82938	—— O. S.	FL (M)	30. 7.41
66530	Ramachandran, P. C.	PO	5. 1.41
	Ramage, D. C. [27]	—	—
102832	—— G.	APO (Tr)	17. 4.41
	Rambaut, C. S.	FL (ASD)	1. 9.39
	—— G. [6]	—	—
72367	—— J. D.	FL (M)	23. 9.39
82992	Rampling, C. D.	APO (G)	26. 7.40
34248	—— K. J.	Wg. Cr.	1.12.41
	—— M. G. S.	ASO (WAAF)	8. 8.39
	—— W. [21]	—	—
108050	Rampton, A. J.	PO (O)	10. 6.41
82992	Ramsay, C. D.	PO (G)	26. 8.40
68647	—— C. N.	APO (Tr)	12. 5.41
68051	—— D. A.	APO (Tr)	30. 4.41
106743	—— D. G.	APO (Tr)	22. 8.41
109727	—— D. W. C.	APO (T) (s)	17.10.41
	—— G. [6]	—	—
107882	—— G. D.	PO (ASD)	3.12.41
77719	—— G. Hugh	FL (ASD)	18. 3.41
79972	—— G. Hutcheson	FO (E)	24. 7.41
445	—— G. M. I.	SO (WAAF)	1.12.41
69642	—— I.	PO	17. 5.41
85667	—— I. McT.	FO	21. 9.41
193	—— M. G. S.	ASO	8. 8.39
	—— M. L. M.	S (PMNS)	1. 4.41
62658	—— N. H. D.	PO	19. 3.41
46606	—— R. F. H.	PO (G)	4. 9.41
84644	—— W. A.	FL (N)	2. 9.41
110027	—— W. C.	PO (ASD)	24.12.41
102454	—— W. L.	APO (Tr)	17. 6.41
69550	Ramsbottom, A.	PO (ASD)	20. 6.41
332819	—— Harold	WO	4. 9.37
106740	—— Harry	APO (Tr)	19. 8.41
63844	—— N. A.	PO	20. 4.41
29116	Ramsbottom-Isherwood, H. N. G.	Wg. Cr.	1.12.40
44728	Ramsden, A. M. R.	FO (E)	25.11.41
88735	—— E.	FO (ASD)	20. 8.40
107420	—— E. H.	PO (ASD)	26.11.41
1	—— M.	S (PMNS)	9. 9.41
286	—— O. A.	ASO (WAAF)	12.10.39
73901	—— V.	PO (ASD)	9. 9.39
66856	Ramsell, B.	APO (Tr)	24. 3.41
106078	Ramsey, C. M.	PO	19. 8.41
3507	—— J. B.	WO	15. 5.40
60536	Ramshaw, J. E.	PO	29.12.40
45227	—— J. R.	PO	1. 1.41
67623	Ramson, J. L.	PO	11. 5.41
63774	Rance, D. G. H.	PO (ASD)	16. 6.41
79736	—— E. A.	FO	8. 6.41
44218	—— F. R.	FO (T) (e)	5. 8.41
359444	—— S. A.	WO	1.10.40
46391	Rancombe, K. S. J.	PO (T) (s)	9. 6.41
75395	Rand, A.	FL (D)	9.10.40
333403	—— A.	WO	1.11.40
62041	—— F. A. R.	PO (ASD)	17. 2.41
103947	—— K. H.	PO (ASD)	9.10.41
72922	Randall, A. H. C.	FL (ASD)	1.12.41
75051	—— A. V.	FO (ASD)	10.10.40
106596	—— A. W.	PO (ASD)	12.11.41
	—— C. R. J.	Wg. Cr. (*ret*)	1. 4.18
68000	—— E. G.	APO (Tr)	16. 4.41
105946	—— E. R.	PO (ASD)	5.11.41
35328	—— E. W.	WO	1. 3.41
46366	—— F. G. B.	PO (T) (e)	14.11.41
65607	—— G.	PO (B)	18. 4.41
43953	—— Horace C.	FO (T) (s)	24. 6.41
33441	—— Henry C.	FL	3. 9.41
74725	—— J. D.	FL	18. 9.41
67074	—— J. M.	PO	15. 5.41
	—— K. B. J.	FO (T) (e)	14. 3.40
85413	—— N. G.	FO (ASD)	24. 9.41
	—— P.	FL (D)	25. 7.40
107765	—— S. G. H.	APO (A)	8. 8.41
108314	—— W. H.	APO (Tr)	14. 8.41
111284	—— W. H. R.	APO (Tr)	24. 8.41
85857	Randall-Stevens, H. C.	FO (ASD)	19.
	Randell, J. R. F.	FL	1. 7.25
87107	—— P. G.	FO (T) (e)	24.11.41
356021	—— W. G.	WO	15. 5.40
16083	Randle, G. H.	GC (T) (s)	1. 9.41
61207	—— *Rev.* H. S.	SL (Ch)	11. 2.41
67832	—— O. E.	APO (Tr)	24. 2.41
83942	Randolph, R. S. [16]	FO (ASD)	12. 7.41
84291	Randrup, M.	FO	4. 9.41
69504	Rands, D. N.	APO (T) (a)	6. 6.41
40184	—— E. G.	FL	16. 2.41
111921	—— G. E.	APO (Tr)	22.10.41
	Ranford, V. B. [23]	GC (E)	1. 6.41

Personal No.	Name.	Rank.	Seniority.
63430	Ranicar, P. A.	PO	24.11.40
101574	Rank, J. McA.	PO (*ret*)	9. 7.41
103948	—— W. L.	PO (ASD)	9.10.41
100481	Ranken, A. de W.	FO (M)	24. 6.41
	—— D.	GC (M) (*ret*)	1. 5.34
01098	—— F.	Wg. Cr. (*ret*)	1. 4.18
	Rankin, A. J. [21]	GC	1. 6.40
46061	—— C.	FO	8. 5.41
85975	—— D. L.	FO (ASD)	19. 6.41
83748	—— E.	FO (B)	6. 8.41
2747	—— E. S.	ASO	25. 8.41
136982	—— H.	WO	1.11.40
83710	—— H. D.	FO	2. 5.41
37210	—— James	SL	1.12.40
69519	—— John	PO (B)	6. 6.41
85702	—— J. H.	FO (G)	23.10.41
1399	—— J. J.	ASO (WAAF)	16.11.40
563	—— L. H.	ASO (WAAF)	18. 4.40
509338	—— R. C.	WO	1.12.40
60229	—— R. I.	PO (ASD)	17. 1.41
72923	—— R. M.	FL (T) (e)	22 .5.41
62131	—— T. G.	PO (ASD)	4 .4.41
29260	—— W. E.	Wg. Cr.	1. 3.41
80924	Rankine, A. D.	FO (ASD)	18. 3.41
105078	—— R. J.	APO (Tr)	16. 7.41
101346	Rankle, G.	APO (Tr)	27. 5.41
333388	Rann, P. F.	WO	15. 5.40
564363	Ranner, R. W. G.	WO	1. 9.41
67439	Ransford, W. F.	APO (Tr)	5. 4.41
505826	Ransom, A.	WO	1. 3.40
86131	—— P. S.	FO (ASD)	3.10.41
68899	—— W. F.	PO (ASD)	13. 6.41
83386	Ransome, H. W. H.	PO (T) (s)	2. 8.40
64976	—— R. B.	PO (T) (s)	26. 8.41
61803	Ranson, A. V. S.	APO (Tr)	8. 3.41
04185	—— G. E.	SL	1. 2.32
110026	—— J. G.	PO (ASD)	24.12.41
101192	—— L. J.	PO (ASD)	11. 9.41
46205	Rantell, G. J.	PO (A)	12. 9.41
68155	Raphael, A. S.	PO	16. 3.41
37508	—— G. L.	SL	1. 9.41
79593	—— R. F. G.	FO (B)	25. 4.41
43476	—— R. J.	FO (O)	1. 4.41
89257	Rapier, H.	PO (A)	25. 1.41
04186	Rapley, C.	Wg. Cr. (T) (e)	1. 1.40
46618	—— C. R.	FO (ASD)	2. 8.41
	—— F. A. [25*d*]	—	—
106293	—— G. E.	PO (E)	28.11.41
66708	Rapson, A. F.	APO (Tr)	1. 2.41
72924	—— D. S.	FL (ASD)	1.12.41
82785	—— G. F. E.	PO (ASD)	2. 4.41
66165	—— R. A.	APO (Tr)	1. 2.41
2597	Rasberry, W. M.	ASO	11. 8.41
42526	Rash, C. D.	FO	2. 3.41
41064	Rashleigh, F. E. G.	FL	3. 9.41
108462	—— J.	PO	25. 5.41
10013	Rasmusen, C. F.	SL (*ret*) (E)	1. 1.21
45388	Raspison, L. G.	PO (T) (e)	9. 5.41
78837	Rassin, M.	FL (M)	23. 4.41
111168	Rastall, P.	APO (T) (a)	7.11.41
73360	Ratcliff, E.	FO (ASD)	7. 9.39
	—— J. G.	PO (ASD)	29. 9.39
563921	—— John H.	WO	1. 4.41
74212	—— Joseph H.	FL (ASD)	23. 3.41
87022	—— L. F.	FO	19.10.41
72278	—— T. G.	FL (E)	1. 3.41
362622	Ratcliffe, A. G.	WO	1. 3.41
78921	—— A. H.	FO (T) (s)	15. 2.41
90974	—— C. H.	SL (B)	1.12.41
83132	—— E. W.	FO (T) (e)	26. 7.41
44796	—— F. E.	FO (ASD)	26. 4.41
	—— I. E. [16]	PO	—
105574	—— J. E. R.	PO (ASD)	30.10.41
74780	—— J. G.	FO (T) (s)	25. 5.40
60050	—— J. H.	FO (D)	7. 1.41
83816	—— R. A.	FO (ASD)	19. 7.41
63155	—— S. W.	PO (ASD)	8. 3.41
	—— V. W.	S	15. 8.41
245484	—— W. R.	WO	5. 8.38
28233	—— W. T.	FL	1. 9.39
82848	Ratcliffe-Springall, J.	PO (ASD)	28. 7.40
	Rates, H. G. G. [7]	—	—
87203	Rathbone, C. F.	PO (ASD)	18.10.40
101907	—— D. R.	APO (Tr)	14. 5.41
89507	—— G. D. R.	PO (ASD)	16.12.40
103949	—— N.	PO (ASD)	9.10.41
	—— S. M. G.	S (PMNS)	1. 6 40
90544	—— W.	FO (T) (a)	2. 5.40
88422	—— W. F.	PO	14. 1.41
	Rathborne, C. E. H.	AC (*ret*)	1. 1.31
2179	Rathfelder, B. E.	ASO (WAAF)	30. 6.41
88467	Rathie, P.	FO	5.11.41
47121	Ratlidge, G. W.	PO	12. 8.41
350675	Rattenbury, A. B.	WO	15. 5.40
88161	—— L. H.	FO (A)	4. 9.41
	—— M. C.	S (PMNS)	1.11.20
565957	Rattidge, G. W.	WO	1. 4.41
40345	Rattigan, G. G. L.	FL	27. 5.41
84902	—— T. M.	FO (G)	23. 9.41
80629	Rattle, H. C.	FO (ASD)	7. 6.41
83477	—— J. C.	FO (ASD)	15. 8.41
109862	Rattray, E. B.	APO (Tr)	30. 8.41
111924	—— J. C.	APO (Tr)	24.10.41
79639	—— J. M.	FO (T) (e)	24.11.41
79973	Ratut, H. I.	FO (ASD)	14.10.41
74213	Raven, A. G.	FO (ASD)	9. 9.40
68618	—— A. George	APO (Tr)	30. 4.41
106574	—— E. J. P.	PO (ASD)	15.11.41
78126	—— J.	FO (B)	1. 2.41
101334	—— J. W.	APO (Tr)	20. 5.41
2336	—— Y.	ASO (WAAF)	12. 7.41
351404	Ravenhill, B.	WO	15. 5.40
08064	—— G. W. C.	FO	5. 9.41
74214	—— H.	FO (ASD)	19. 9.40
3214	—— V.	ASO (WAAF)	29. 9.41
81576	Ravilious, H. B.	FO (A)	21. 5.41
67624	Raw, A. W.	PO	11. 5.41
61294	—— J. F.	PO	16. 2.41
109793	—— K. N.	APO (Tr)	11. 8.41
74215	—— R. T.	FO (ASD)	3. 7.40
62441	—— T. H.	PO (ASD)	12. 4.41
65972	—— *Rev.* W. M.	SL (Ch)	1. 5.41

Personal No.	Name.	Rank.	Seniority.
1500	Rawcliffe, C. M.	ASO (WAAF)	8. 1.41
106079	—— D. H.	PO	3. 9.41
321480	Rawding, E. S.	WO	1. 9.41
63801	Rawes, E. D.	PO	12. 2.41
89485	—— F. A. M.	PO (ASD)	13.12.40
89940	—— J.	PO (T) (C)	10. 1.41
61594	—— O. W.	PO (ASD)	21. 3.41
28037	Rawkins, M. D.	SL (M)	1. 6.41
90106	Rawlence, A. J.	FL	18. 1.41
78107	—— M. C.	FO (B)	1. 2.41
45987	Rawles, K. C.	PO (O)	19. 6.41
105575	Rawley, G. H. C.	PO (ASD)	30.10.41
105822	—— T. E. C.	APO (E)	30. 8.41
88294	Rawling, W. B.	PO (ASD)	15.11.40
110025	Rawlings, E. G.	PO (ASD)	24.12.41
63899	—— G. H.	PO (ASD)	11. 4.41
83387	—— G. P.	FO (T) (S)	2. 8.41
79574	—— G. R.	FO (O)	2. 6.41
110092	—— H.	PO (ASD)	3.11.41
65170	—— J. M. F. V.	APO (Tr)	1. 3.41
42437	—— S. J.	FO	24. 2.41
72510	Rawlins, C. G. C.	FL	1. 5.41
101808	—— D. C.	FO (M)	4. 7.41
82207	—— R.	FO (G)	29.11.41
43562	—— W. D.	FO (T) (S)	15. 2.40
105942	Rawlinson, A.	PO (ASD)	5.11.41
101705	—— A. V.	PO (ASD)	18. 9.41
2898	—— B. M. G.	ASO	8. 9.41
101074	—— H.	PO	3. 7.41
43653	—— J.	FO (T) (C)	14. 3.40
84503	—— J. C. [22]	FO (ASD)	28. 8.41
70562	—— L.	FO (ASD)	2. 9.39
84015	Rawnsley, A. H. [17]	FO	26. 8.41
2955	—— B. M.	ASO	8. 9.41
102089	—— C. F.	PO (O)	14. 7.41
70563	—— D. L.	FO (ASD)	15. 7.41
73583	—— L.	FL (ASD)	1.12.41
69134	Rawson, A. V.	APO (Tr)	5. 4.41
62513	—— C. P.	APO (Tr)	1. 2.41
88957	—— E. S.	PO (ASD)	12. 6.40
78158	—— R. B.	FO (ASD)	29. 8.40
63507	—— R. R.	PO (ASD)	7. 4.41
68193	Rawstorne, J. E. R.	PO	8. 6.41
68663	Rawstron, N.	FL (M)	3. 6.41
45529	Ray, A. W.	FO (T) (S)	1. 1.40
103950	—— C. R.	PO (ASD)	9.10.41
44705	—— E. A.	FO (A)	27. 4.41
352907	—— G. E.	WO	1. 5.41
104522	—— H. S.	PO	9. 8.41
73584	—— H. W.	FL (ASD)	18. 7.41
89941	—— J.	PO (ASD)	10. 1.41
81850	—— L. R.	FO (ASD)	15. 7.41
562276	—— R. K.	WO	1.11.40
564906	—— S. P.	WO	15. 3.41
68025	—— W. A.	APO (Tr)	22. 4.41
7329	—— W. C.	WO	1.10.28
67096	Raybould, E. B.	PO	18. 5.41
508739	Raylor, G. R.	WO	1. 1.41
64495	—— W.	APO (Tr)	5. 4.41
84506	Rayment, C. L.	FO (ASD)	15. 7.41
108000	—— K. G.	PO	1. 9.41
43710	Raymond, C.	FO	8. 6.41
73361	—— C. W. N.	FL (ASD)	11. 9.40
102561	—— G. W.	PO	22. 6.41
	—— H. J.	FO (ASD)	5. 6.40
62037	—— J.	PO (B)	7. 1.41
1414	—— N. E. M.	ASO (WAAF)	4.12.40
100166	—— R. B. [19a]	PO (ASD)	20. 6.41
106593	—— S. F.	PO (ASD)	12.11.41
79120	—— S. P. St. C.	FO (ASD)	14. 5.41
362621	—— W.	FO	9. 4.41
74216	Raymond-Barker, A. B.	FL (ASD)	11. 2.41
103438	Raymond-Bond, E. R.	APO (Tr)	26. 6.41
68797	Rayne, R. N.	PO	17. 6.41
76065	—— W. G.	FO (ASD)	14.11.40
82927	Rayne-Davis, C. W. R.	FL (M)	30. 7.41
72035	Rayner, E. B.	FL (M)	23. 9.39
101610	—— E. K.	PO (ASD)	13. 2.41
83582	—— F. W.	FO (E)	27. 9.41
90436	—— G. J.	Wg.Cr. (B)	1.12.41
67251	—— G. P. [22a]	PO (ASD)	13. 5.41
45809	—— H. J.	PO	22. 5.41
61418	—— H. R.	PO (ASD)	21. 3.41
41531	—— I. St. J.	FL	3. 9.41
1941	—— J. L. C.	ASO (WAAF)	—
70565	—— J. W.	FL	6. 8.40
40138	—— R. M. S.	FL	16. 5.41
75904	—— W. D. L. [10a]	FL (ASD)	14. 9.40
77951	—— W. N.	FO (G)	22. 4.41
79602	Raynes, C.	FO (B)	25. 4.41
113745	—— C. F.	APO (Tr)	28.11.41
62555	—— E. C.	APO (Tr)	15. 3.41
	Raynham, F. P. [26]	Hon. FL (ASD*)	30. 1.40
66100	—— H.	PO (ASD)	9. 5.41
26246	—— H. D.	FL	3. 9.39
79974	Raynor, G. F.	FO (E)	24. 7.41
2456	—— G. H.	WO	1. 5.41
68524	Rayson, F. C. C.	APO (Tr)	7. 4.41
113675	Rayworth, H.	APO (Tr)	28.10.41
103951	Rea, A. E. G.	PO (ASD)	9.10.41
66709	—— A. J.	APO (Tr)	1. 2.41
75807	—— C. W.	FO (E)	17. 9.40
70566	—— D. A.	FO	1. 9.39
107762	—— H. C.	APO (A)	3.10.41
73362	—— L. T.	FO (ASD) EO	7. 9.39 —
39565	Reacher, D. W.	FO	21. 7.39
62755	Read, A.	PO (ASD)	21. 3.41
68900	—— A. B.	PO (ASD)	13. 8.41
75237	—— A. H.	SL (ASD)	1.12.41
	—— A. J. [7]	—	—
60002	—— A. R.	PO (E)	4. 4.41
84674	—— A. T.	FO	4. 8.41
64434	—— C. F. L.	APO (Tr)	12. 2.41
104557	—— C. H. R.	PO	20. 8.41
90744	—— C. L.	SL (B)	1.12.41
64077	—— C. P.	APO (Tr)	1. 2.41

Personal No.	Name.	Rank.	Seniority.
43660	Read, C. S.	FO (T) (e)	9. 5.40
46952	—— D. F.	PO	1.11.41
106687	—— D. M.	APO (Tr)	1. 2.41
223	—— E.	FLO (WAAF)	14. 4.41
21135	—— F. C. [24c]	Wg. Cr. (E)	1. 3.41
86113	—— F. H. E. [25b]	FO (T) (e)	29. 9.41
357309	—— F. J.	WO	1.10.40
77209	—— G. B.	FO	14. 1.41
44655	—— G. H.	FO (A)	1. 7.41
26211	—— G. J. L.	Wg. Cr.	1. 3.41
356385	—— H. A.	WO	1. 4.41
61302	—— H. A. C.	PO	19. 2.41
108499	—— H. S. A.	APO (E)	15. 8.41
83583	—— H. W. [24]	FO (E)	27. 9.41
105823	—— J. A.	APO (E)	30. 8.41
39799	—— J. A. A.	FL	5.10.40
103209	—— J. E.	PO (ASD)	8.10.41
65861	—— J. F.	APO (Tr)	26. 4.41
2208	—— J. P.	ASO (WAAF)	12. 7.41
03031	—— J. V.	Wg. Cr. (T) (e)	1.12.40
33076	—— M. F. B.	Wg. Cr.	1. 6.41
337723	—— R.	WO	1. 2.40
18061	—— R. F. de R.	FL (ASD)	1. 9.39
91083	—— R. T.	FO (T) (s)	3. 9.40
80822	—— W. A. A.	FO	10. 6.41
106595	—— W. G.	PO (ASD)	12.11.41
42963	—— W. J.	FO (G)	17. 1.41
85214	—— W. McK.	FO (ASD)	3. 7.41
05079	—— W. R.	Wg. Cr. (*ret*)	1. 1.24
31461	Reade, C. S.	FL (E)	1.12.41
39897	—— C. V.	FL	10. 2.41
103040	—— F. M.	PO	6. 8.41
73656	—— H. C.	FL (ASD)	1.12.41
44940	—— H. G.	FO (T) (e)	1. 1.41
887	—— I. M.	ASO (WAAF)	20. 7.40
23420	—— J. W.	FL (M)	4. 9.39
	Reader, J. W. G.	WO	30. 9.31
	—— W. H. R.	FO (ASD)	1. 7.40
104500	Readhead, H.	PO	9. 8.41
65156	—— W. K.	APO (Tr)	1. 2.41
45762	Reading, C. W.	FO (T) (s)	3. 4.41
101119	—— D. W.	PO (ASD)	19. 6.41
104558	—— P. W.	PO	20. 8.41
66416	—— W. H.	APO (Tr)	5. 5.41
74311	Readings, F. J.	FL (A)	1.12.41
44162	Readman, A.	FO (ASD)	25. 4.41
103568	Reahil, F. J.	PO	6. 8.41
94659	Reaney, M. H.	WO	15. 5.40
23012	Rear, J. D'I.	Wg. Cr. (M)	1. 1.39
100846	Reason, D. J.	APO (Tr)	16. 4.41
21250	—— P. H.	SL (A)	1.12.41
83388	—— S. J.	PO (T) (e)	2. 8.40
03032	—— W. E. [25b]	SL (*ret*)	1. 1.27
75743	—— W. J. [10a]	FO (T) (s)	12. 9.40
76017	Reavell-Carter, L.	FO (G)	27.11.40
110024	Reavley, N.	PO (ASD)	21.12.41
1984	Reay, E. M.	ASO (WAAF)	17. 5.41
	—— G. H. N. [25c]	—	—
86456	—— G. L.	FO (ASD)	22. 6.41
68502	Reay, J.	APO (Tr)	2. 4.41
75754	—— S. B.	FO (ASD)	13.11.40
66710	—— T.	APO (Tr)	1. 2.41
66890	—— W.	APO (Tr)	28. 3.41
04085	Reay-Jones, R.	GC (T) (s)	1. 3.41
363454	Rebbeck, D. J. N. [13]	WO	1. 2.41
514388	—— I. W.	WO	1. 9.41
82867	Reckitt, G. L.	FL (ASD)	16. 5.41
77603	Record, R. G.	FL (M)	13. 2.41
64212	Recordon, L. W.	PO (E)	27. 6.41
100306	—— W. P.	APO (Tr)	28. 4.41
43522	Reddick, D. A.	FL	18. 9.41
106971	Reddin, H. G.	APO (T) (s)	10. 7.41
107664	Redding, H. A.	PO (ASD)	3.12.41
90530	—— J. E.	SL (ASD)	12. 5.41
103953	—— R. S.	PO (ASD)	9.10.41
43467	—— W. G.	FO	1. 4.41
69551	—— W. W.	PO (ASD)	20. 6.41
	Reddish, A. J.	FO (CC)	19.11.41
105824	Reddrop, B. L.	APO (E)	30. 8.41
111565	Reddy, R. D. H.	PO	24.10.41
	Redfern, E. C.	FL (D)	5.12.40
372	—— F. E.	Flt. O (WAAF)	1.12.41
78446	—— G. F.	PO (O)	7. 4.40
90680	—— H. I.	FL (B)	1.12.41
103954	—— J.	PO (ASD)	9.10.41
62639	—— T. H.	FO (M)	11. 3.41
73049	Redford, D. K.	FL	25. 9.41
46526	—— G.	FO (ASD)	7. 7.41
106506	—— L. K.	PO	17. 9.41
65918	—— R. P.	APO (Tr)	1. 5.41
400.5	Redgrave, M. E.	FL	30.11.40
72239	Redgrove, A. L.	SL (E)	1.12.41
82426	—— C. A.	FO (ASD)	1. 5.41
	Readhead, A. L.	S (PMNS)	1. 4.41
41239	Redington, D.	FL	14. 7.41
11064	Redman, A. J.	Wg. Cr. (E)	1. 1.40
42980	—— D. G.	FO	7. 3.41
2655	—— F.	ASO (WAAF)	18. 8.41
68020	—— H.	APO (Tr)	21. 4.41
1820	—— H. E.	ASO	12. 4.41
356080	—— H. V.	WO	15. 5.40
41952	—— J.	FL	6.11.41
107792	—— J. H. K.	FO (D)	3.10.41
103955	—— J. R.	PO (ASD)	9.10.41
1154	—— K. T.	ASO	7. 9.40
109914	—— W.	PO	25.10.41
42261	—— W. J. R.	FO	9.12.40
60726	Redmond, A.	FO (M)	28. 1.41
68143	—— B. J.	PO	29. 5.41
352468	—— E. J.	WO	1.11.40
40318	—— J. P.	FL	27. 4.41
23385	—— K. B.	SL (M)	1.12.41
90562	—— W. G.	SL (B)	1. 9.41
556	—— W. H. [1020]	—	—
3386	—— Lyon M.	ASO (WAAF)	6. 10.41
69051	Redmore, W. D.	APO (Tr)	15. 3.41
64620	Redparth, R. V.	APO (Tr)	18. 4.41
590159	Redwood, R. H.	WO	1. 2 41
76962	Ree, J.	FO (T) (s)	27. 5.40
44128	Reece, A.	FO	25. 4.41
590348	—— C. J.	WO	1. 6.41

Personal No.	Name.	Rank.	Seniority.
62664	Reece, G. P.	PO	19. 3.41
44414	—— R. A.	FO (O)	9. 8.41
104607	—— T. E.	PO (T) (e)	16.11.41
60230	Reece-Ford, V. E.	PO (ASD)	17. 1.41
64234	Reed, A.	PO (A)	21. 6.41
86439	—— A. B. H	FO (ASD)	29. 7.41
43239	—— C. E.	FO (ASD)	21. 3.40
515114	—— C. F.	WO	1. 9.41
104432	—— C. P.	PO (O)	9. 8.41
66645	—— D. A.	PO (ASD)	20. 5.41
28199	—— E. G.	FL (RAFO)	1. 4.36
65438	—— E. S.	FO (M)	22. 4.41
100599	—— F. E.	PO (O)	26. 6.41
509641	—— F. H.	WO	1. 2.41
102439	—— F. W. M.	APO (Tr)	11. 6.41
327844	—— G. A. J.	WO	1. 2.39
73902	—— G. B. M.	FO (ASD)	1. 1.40
89853	—— G. W.	PO (T) (s)	27.12.40
106895	—— H.	PO (ASD)	19.11.41
89278	—— H. B.	PO (A)	15. 2.41
67466	—— H. G.	APO (Tr)	11. 4.41
44158	—— J.	FO (T) (e)	3. 7.41
	—— J. M.	ASO (WAAF)	27.10.39
88707	—— K. J. A.	FO	23.11.41
69211	—— K. W.	APO (Tr)	28. 4.41
69085	—— P.	APO (Tr)	25. 3.41
3149	—— P. S.	ASO (WAAF)	22. 9.41
111113	—— R. R.	PO	14. 6.41
66592	—— S. J.	PO	15. 5.41
43449	—— W. Harry	FO (ASD)	7. 3.40
351037	—— W. Herbert	WO	1. 5.40
83584	—— W. R. B.	FO (E)	27. 9.41
26188	—— W. Stanley	Wg. Cr. (T) (e)	1. 3.41
	—— W. Solomon	FO (T) (e)	12. 6.39
44646	Reeder, C. I.	FO (E)	1. 3.41
46460	Reeds, L. W.	FO (ASD)	9. 7.41
81501	Reckie, D.	FO (ASD)	2. 3.41
104817	Reekie, G. T. S.	PO (ASD)	15.10.41
86256	—— H. E. [8a]	APO (ASD)	1.10.40
3936	—— M. McN.	ASO (WAAF)	10.11.41
105213	Reeks, E. B.	PO (ASD)	9.10.41
45128	Reep, G. E.	FO (T) (a)	1.11.40
21188	—— T. C.	SL (A)	1. 6.40
3175	Rees, A. M.	ASO (WAAF)	22. 9.41
60520	—— A. W.	PO (O)	17.11.40
66945	—— B. L.	APO (Tr)	4. 4.41
40942	—— B. V.	FL	3. 9.41
	—— C.	S (PMNS)	1. 4.41
102813	—— C. H.	APO (Tr)	1. 2.41
28005	—— C. M.	FL	6.12.39
107072	—— C. L. J.	APO (Tr)	14. 7.41
13055	—— D. M.	FO (*ret*)	1.10.19
		SL (CC)	21. 4.41
108300	—— E.	APO (Tr)	29. 7.41
	—— E. D. [212]	—	—
105263	—— E. G.	PO (ASD)	29.10.41
105825	—— E. H.	APO (E)	30. 8.41
109581	—— E. J.	APO (A)	24.10.41
77604	—— E. L.	FL (M)	13. 2.41
	—— E. M.	S (PMNS)	2.10.41
73363	—— E. T. [10b]	EO	—
		SL (ASD)	3.12.39

Personal No.	Name.	Rank.	Seniority.
108091	Rees, E. V.	PO (ASD)	10.12.41
	—— F. B. [25d]	—	—
79027	—— F. L.	FO (ASD)	1. 5.41
43254	—— Granville	FO	1. 4.41
101271	—— Glyn	APO (Tr)	1. 2.41
87889	—— Gurnos	FO (ASD)	8.11.41
31037	—— G. I.	Wg. Cr. (E)	1. 9.41
64143	—— G. J.	APO (Tr)	31. 3.41
106999	—— H. A.	APO (Tr)	20. 6.41
110267	—— H. E.	APO (T) (e)	31.10.41
101193	—— H. L.	PO (ASD)	11. 9.41
61209	—— H. L. O.	SL (Ch)	14. 2.41
67851	—— H. S.	APO (Tr)	7. 3.41
90615	—— H. T.	FL (B)	16.11.40
69141	—— J.	APO (Tr)	8. 4.41
73657	—— J. D.	FL (ASD)	1.12.41
102927	—— J. E.	APO (Tr)	3. 7.41
78642	—— J. L. E.	FO (ASD)	22.11.40
110264	—— J. M.	APO (T) (s)	31.10.41
67566	—— *Rev.* J. V. H.	SL (Ch)	12. 5.41
1625	—— K. C.	ASO	19. 2 41
66760	—— L.	APO (Tr)	3. 3.41
45462	—— L. G. M.	PO	27. 1.41
	—— L. W. B.	Wg. Cr.	21. 1.41
	—— N. G.	M (PMNS)	10 1 38
113665	—— P. T.	APO (Tr)	20.10.41
70567	—— P. E.	FO	29. 6.40
103394	—— P. H.	APO (Tr)	24. 2.41
100590	—— R. D.	PO	10. 6.41
102399	—— R. W.	APO (Tr)	20. 5.41
66750	—— R. H.	APO (Tr)	1. 3.41
	—— S. E.	S (PMNS)	1. 4.41
103432	—— T. I.	APO (Tr)	24. 6.41
27207	—— T. J.	SL	1. 9.41
46817	—— T. K.	PO	7.10.41
68616	—— T. M.	APO (Tr)	29. 4.41
13059	—— Vivian	Wg. Cr. (T) (e)	1. 6.40
33335	—— Vivian	SL	1.12.41
	—— V. O.	GC (*ret*)	1. 1.30
104300	—— W.	APO (Tr)	11. 7.41
62945	—— W. E.	APO (Tr)	28. 3.41
	—— W. E. G. [8a]	—	—
86395	—— W. Jeffrey	FO	29. 9.41
107714	—— W. James	PO (ASD)	6.12.41
111884	—— W. John	APO (Tr)	1.10.41
63845	—— W. Larry	PO	20. 4.41
72452	—— W. Llewellyn	FL (E)	1. 6.41
509795	—— W. M.	WO	15. 3.41
	—— *Rev.* W. T.	Ch (*ret*) (GC)	4. 6.34
46458	Rees-Griffiths, D. G.	PO (ASD)	5.11.41
72496	Rees-Jones, G. F.	FL (M)	1.11.39
89486	Rees-Williams, R.	PO (ASD)	13.12.40
43798	Reese, G. P.	FO (T) (s)	9. 5.40
83789	—— R. J.	FO (ASD)	30. 9.40
102462	Reeve, A.	APO (Tr)	20. 6.41
	—— A. H.	EO	—
87121	—— A. R.	FO (ASD)	24. 5.41
111457	—— A. W.	APO (A)	14.11.41
109689	—— Colin D.	PO (ASD)	27.12.41
110023	—— C. W. A.	PO (ASD)	24.12.41
100946	—— Cyril D.	APO (Tr)	10. 6.41
362659	—— C. G.	WO	30. 9.39
82965	—— Clifford G.	FO (O)	28. 7.41
709	—— C. S.	ASO	17. 6.40

Personal No.	Name.	Rank.	Seniority.
73364	Reeve, E. A. F.	FO (ASD)	8. 9.39
		EO	—
	—— F. H. E.	GC (T) (S)	1. 6.40
63209	—— J.	PO (ASD)	4. 4.41
79527	—— J. Hastings	FO	12. 5.41
103956	—— J. Henry	PO (ASD)	9.10.41
42648	—— R.	FO	30. 3.41
70568	—— R. W.	SL	1. 6.40
103210	—— S. B.	PO (ASD)	8.10.41
337185	—— S. L.	WO	8. 9.39
101140	—— S. P.	WO	1. 7.41
60099	Reeves, A. J.	PO	9. 1.41
64235	—— B.	APO (A)	18. 4.41
103521	—— C. V.	PO (O)	9. 8.41
354132	—— E. A.	WO	1. 5.41
965	—— E. M.	ASO (WAAF)	3. 8.40
105576	—— F. L.	PO (ASD)	30.10.41
89102	—— G. A.	PO (B)	11.11.40
83684	—— G. D. V.	SL (Ch)	26. 7.40
86174	—— G. G.	FO (ASD)	4.10.41
64726	—— G. J.	APO (Tr)	21. 4.41
101809	—— H. V.	FO (M)	4. 7.41
90013	—— J.	FO (ASD)	24. 8.39
106893	—— J. C.	PO (ASD)	19.11.41
86670	—— J. F.	FO	12.10.41
3946	—— J. F.	ASO (WAAF)	10.11.41
102958	—— J. S.	PO (G)	24. 7.41
67685	—— K. T.	PO	29. 5.41
	—— L. G. [201]	—	—
110797	—— N. E.	PO	6.11.41
79975	—— N. G.	FO (E)	24. 7.41
101448	—— P. A. L.	PO (A)	12. 9.41
	—— R. B. [213]	—	—
106544	—— R. H.	PO (O)	30. 6.41
41464	—— S.	FL	3. 9.41
46001	—— S. L.	FO (ASD)	28. 4.41
106892	—— S. M. F.	PO (ASD)	19.11.41
106894	—— W. F. C.	PO (ASD)	19.11.41
66751	Reffell, A. H.	APO (Tr)	1. 3.41
101010	—— A. H. D.	PO	21. 5.41
76990	Reffitt, C.	FO (B)	21.12.40
	Reforgeais, R. A. V. [17]	FO	—
41616	Regan, C. D.	FL	3. 9.41
103255	—— D.	APO (E)	21. 7.41
89698	—— L. O.	PO (ASD)	27.12.40
345070	—— W.	WO	15.10.41
561358	Regester, H. T.	WO	1. 5.41
85401	—— J. H.	FO (ASD)	23. 9 41
102562	—— P.	PO	22. 6.41
	Reggall, R. H. D.	FO	25. 7.38
106384	Reichman, B. J.	APO (T) (S)	8. 8.41
508629	Reick, J. H.	WO	1.10.40
70569	Reid, Archibald	FL	3. 9.40
79184	—— Alex.	FO (O)	5. 5.41
60984	—— Alexander	FO (M)	7. 2.41
88101	—— A. C.	FO (ASD)	11.11.41
111117	—— A. K. M.	PO	12. 7.41
109976	—— A. M.	APO (T) (S)	24.10.41
	—— C. [25d]	—	—
101789	—— C.	FO (M)	11. 7.41
110803	—— D. A.	FL (M)	7.11.41
	—— D. D.	FL (M)	18. 9.40
	—— D. G.	Hon. SL (ASD*)	25.11.41
60661	—— D. S.	PO (ASD)	31. 1.41
32062	Reid, David W.	Wg. Cr.	1. 3.41
113667	—— Donald W.	APO (Tr)	21.10.41
922	—— E. B.	ASO (WAAF)	27. 7.40
64798	—— E. F.	PO (E)	29. 8.41
70816	—— E. G. B.	FL	23. 3.41
68254	—— G.	PO (ASD)	6. 6.41
72750	—— G. A.	SL	3. 9.41
44129	—— G. F.	FO	12. 6.41
	—— G. H.	FL (*ret*)	1. 4.18
	—— G. R. M. [104]	AVM	1. 4.39
41465	—— G. St. C. B.	FL	3. 9.41
43732	—— H. G. M.	FO (T) (e)	9. 5.40
	—— H. R. McL. [71]	GC	1. 6.41
888	—— J.	ASO (WAAF)	20. 7.40
69364	—— J.	APO (Tr)	16. 4.41
104306	—— John	APO (Tr)	17. 7.41
1985	—— J. A.	ASO (WAAF)	17. 5.41
81931	—— J. A. M. [25g]	FO (ASD)	1. 4.41
40943	—— J. A. R. M.	FL	3. 9.41
90899	—— J. C. A.	FL (B)	24. 8.39
512235	—— J. C. B.	WO	1. 2.41
73035	—— J. G.	FL	25. 9.41
107250	—— J. Howe	PO	20. 9.41
69350	—— J. Hamilton	PO (E)	2. 5.41
103957	—— J. P.	PO (ASD)	9.10.41
87204	—— L.	PO (ASD)	18.10.40
69349	—— L. A.	APO (A)	6. 6.41
62845	—— M. A.	APO (Tr)	1. 2.41
37638	—— M. E.	SL	1. 9.41
3215	—— M. J.	ASO (WAAF)	29. 9.41
101222	—— N. B.	PO (ASD)	11. 9.41
	—— N. F. [8]	—	—
61978	—— O. J.	PO	5. 3.41
80836	—— R.	FO	25. 4.41
31462	—— R. G.	FL (E)	1.12.41
101449	—— R. L.	PO (A)	12. 9.41
67777	—— R. N.	PO (ASD)	30. 5.41
69300	—— R. S.	APO (Tr)	12. 5.41
70930	—— R. W.	FL	11.12.40
60484	—— T. J.	FO (M)	17. 1.41
68425	—— Wm.	APO (Tr)	20. 3.41
107339	—— Wm.	APO (Tr)	27. 6.41
31463	—— W. A. W. [24a]	FL (E)	1.12.41
112973	—— W. E.	APO (Tr)	11.10.41
101194	—— W. F.	PO (ASD)	11. 9.41
69744	—— W. J. S.	APO (Tr)	8. 4.41
69848	—— W. M. A.	APO (Tr)	8. 5.41
83180	Reid-Jamieson, A. A.	FL (ASD)	11. 6.41
77876	Reid-Walker, C. G.	FO (ASD)	2. 3.41
21072	Reidy, A. M. [2]	Wg. Cr. (E)	1.12.40
74389	Reilly, E. A.	FO (ASD)	3. 9.40
67562	—— G. A.	FO (D)	23. 5.41
	—— H. L.	GC (*ret*)	1. 1.30
100917	—— J.	APO (Tr)	26. 5.41
67902	—— J. A.	APO (Tr)	24. 3.41
77451	—— M. C. T.	FL (M)	23. 1.41
67727	—— R. A.	APO (T) (a)	30. 5.41
80951	Reincke, A. J.	FO (ASD)	20. 6.41
60815	Reiss, F. A.	PO	23. 1.41
88259	—— J. M.	FO (ASD)	17. 4.41
64727	Reith, G.	APO (Tr)	21. 4.41

Personal No.	Name.	Rank.	Seniority.
86560	Relf, E. G. B.	FO (ASD)	16.10.41
105950	—— I. A.	PO (ASD)	5.11.41
101367	—— L. V.	APO (Tr)	8. 6.41
41953	Relton, D. H. B.	FO	6.12.40
46756	—— S.	APO (T) (e)	30. 8.41
1464	Remington, A. C.	ASO (WAAF)	18.12.40
108340	—— C.	APO (B)	12. 9.41
2392	—— W.	ASO (WAAF)	19. 7.41
42361	Rendall, E. B.	FO	6. 1.41
107419	—— H. G.	PO (ASD)	26.11.41
72241	Rendell, J. H.	SL (E)	1.12.41
101983	Rendell Baker	APO (Tr)	11. 6.41
41207	Rendle, C. S. S.	FO	3. 9.40
72209	—— R.	FL	18. 9.40
73903	—— V.	FO (ASD)	23. 9.41
	Renfrew, C. [25*d*]	—	—
86565	Rengert, E. J. L.	FO (ASD)	27. 9.41
40591	Renison, R. J. B.	FL	17. 8.41
45516	Renner, R.	PO (ASD)	27. 2.41
67261	Renney, S.	PO (ASD)	30. 7.41
87414	Rennie, B. J. A.	FO	19.10.41
105011	—— D. G.	FO (M)	22. 8.41
	—— E. J. [8]	—	—
106385	—— I. M.	APO (T) (S)	8. 8.41
61260	—— J. A.	PO	14. 1.41
66122	—— J. W. H.	PO (ASD)	10. 5.41
72034	—— R. S.	PO	23.11.37
90914	—— T. G.	FL (M)	25. 5.40
102181	Renny, H. B.	PO (ASD)	6. 5.41
3793	—— S. M.	ASO (WAAF)	1.10.41
83656	Renowden, V. G.	FL (M)	6. 8.40
3638	Renshall, M.	ASO (WAAF)	20.10.41
60968	Renshaw, A. C.	APO (Tr)	21. 3.41
	—— A. K. [25*d*]	—	—
79976	—— C. P.	FO (E)	1. 5.41
108480	—— N. G.	PO (ASD)	6.10.41
107249	—— T.	APO (T) (S)	29. 9.41
100697	—— W. A.	PO (ASD)	1. 7.41
60493	Renson, A. D.	FO (D)	28. 1.41
60567	—— R. C. S.	PO	26. 1.41
111301	Renton, J. R.	APO (Tr)	24. 9.41
103339	—— P. I.	PO (E)	18. 9.41
110352	Renvoize, J. V.	PO	23.10.41
90583	Renwick, A. E.	SL (B)	1. 9.40
3639	—— B.	ASO (WAAF)	27.10.41
87478	—— E. D.	FO (ASD)	7. 5.41
65729	—— G.	APO (Tr)	1. 2.41
69198	—— J.	APO (Tr)	28. 4.41
67972	—— J. A.	APO (Tr)	9. 4.41
77537	—— J. W.	FO (G)	16. 4.41
44013	—— W. J.	FO (T) (e)	16. 5.41
106777	Restall, E. B.	APO (B)	22. 7.41
66959	—— F. C.	APO (Tr)	8 .4.41
85923	Reston, G. A.	FO	7. 6.41
45310	Rettig, H. A. W.	PO (T) (e)	19.11.40
103085	Reuben, H.	PO (ASD)	18. 8.41
75357	Reuss, *Rev.* J. C. E.	SL (Ch)	10.10.39
83389	Reveley, P. T. A.	FO (T) (e)	21.12.41
67173	Revell, G. G.	PO (ASD)	16. 5.41
34202	—— J. D. T.	Wg. Cr.	1.12.41

Personal No.	Name.	Rank.	Seniority.
103958	Revell, L. F.	PO (ASD)	9.10.41
74614	—— M.	FO (E)	12. 4.41
75808	—— P. W. T. [24*b*]	FO (E)	21.10.40
61449	Revie, M. F.	PO (E)	27. 6.41
83310	Revill, H. M.	FO (ASD)	17. 6.41
21136	—— J. W. C. [25*a*]	Wg. Cr. (E)	1. 6.41
	Revington, A. P.	GC	1. 9.41
83152	—— G. W. V.	FO (ASD)	1. 6.41
86338	Renvolze, D. J.	PO	14. 9.40
68478	Rew, H. G.	APO (Tr)	28. 3.41
	—— H. W. S. [25*d*]	—	—
102429	Rewell, A. V.	APO (Tr)	9. 6.41
62846	Rex, A.	APO (Tr)	1. 2.41
103959	—— H.	PO (ASD)	9.10.41
366393	—— L.	WO	1.12.40
1931	—— N.	ASO (WAAF)	5. 5.41
	—— N. A. [6]	—	—
77247	Reynell, A. W.	FO (ASD)	17. 1.40
82309	Reynish, W.	FO (ASD)	8. 7.41
85339	Reynolds, B. H.	FO (ASD)	11. 9.41
28234	—— B. P.	FL (RAFO)	1. 4.36
	—— B. V.	GC	1. 9.41
13053	—— C.	SL (E)	1. 6.40
75366	—— Chas. Edward	SL (ASD)	1.12.41
65130	—— Chas. Edward	APO (Tr)	1. 2.41
62393	—— C. H.	PO (ASD)	14. 3.41
61113	—— C. H. F.	PO (ASD)	14. 2.41
69552	—— C. W.	PO (ASD)	20. 6.41
45605	—— D. A.	PO	19. 4.41
103340	—— E. T.	PO (E)	31.10.41
75620	—— Eric Wm.	SL (ASD)	1.12.41
77149	—— Ernest W.	FO (ASD)	10.11.40
106694	—— Edwin W.	APO (Tr)	14. 6.41
76185	—— F. G. B.	SL (ASD)	1.12.41
86373	—— F. T.	FO	29. 9.41
345277	—— G. E.	WO	1. 4.41
88205	—— G. W. H.	FO	15. 6.41
110136	—— H. C.	PO (G)	17.10.41
82427	—— H. E.	PO (T) (e)	21. 1.42
76271	—— H. N.	FL (E)	2.12.41
86874	—— H. R. P.	FO (ASD)	11.10.41
358850	—— H. S.	WO	1. 4.41
90064	—— J. C.	FL	3. 9.40
21114	—— J. E.	Wg. Cr. (E)	1. 3.41
	—— J. H.	FO (ASD)	4.11.39
109659	—— J. H. K.	APO (T) (S)	7. 8.41
16132	—— J. H. McC.	Wg. Cr.	1. 3.40
88136	—— J. J.	PO (ASD)	25.11.40
61722	—— K. George	APO (Tr)	27. 2.41
60983	—— K. Gordon	FO (M)	7. 2.41
	—— L. G. S. [5]	—	—
77822	—— L. N.	FL (ASD)	24.11.40
2598	—— N. S. H.	ASO (WAAF)	11. 8.41
66577	—— P.	PO	11. 5.41
109977	—— P. J.	APO (T) (e)	24.10.41
74740	—— P. J. B.	FL	29. 9.41
101749	—— P. M.	PO (ASD)	4. 9.41
60269	—— R.	FO	3.11.41
	—— R. A.	PO	—
362625	—— R. R.	WO	23. 9.39
40259	—— R. W.	FL	23. 3.41

Personal No.	Name.	Rank.	Seniority.
13110	Reynolds, S. H.	FL (*ret*)	1. 1.30
		SL (T) (s)	1. 6.41
76398	—— W.	FO (T) (e)	25.11.40
64496	—— W. H.	APO (Tr)	5. 4.41
64621	—— W. L.	APO (Tr)	18. 4.41
101313	Rhead, V.	APO (Tr)	2. 5.41
41532	Rhein, E. S.	FL	3. 9.41
74981	Rhind, C. J.	FL (ASD)	1. 9.39
18226	—— G. B. M.	Wg. Cr. (T) (e)	1. 1.40
41954	—— J.	FL	6.11.41
69365	—— W.	APO (Tr)	16. 4.41
82306	Rhoden, G. C.	FO (ASD)	6. 7.41
64622	—— G. S.	APO (Tr)	18. 4.41
60795	—— H.	PO	14. 1.41
79053	Rhodes, A.	FO (T) (s)	17. 5.41
31294	—— A. W.	FL (E)	1. 6.41
78623	—— C.	FL	15. 8.41
104903	—— C. F.	PO (ASD)	22.10.41
64078	—— C. J.	APO (Tr)	1. 2.41
90656	—— Edgar	SL	24. 8.39
83173	—— Edward	FO (ASD)	6. 8.41
100854	—— E. C.	APO (Tr)	24. 4.41
2461	—— E. D.	ASO (WAAF)	4. 8.41
107970	—— F. V.	PO (ASD)	10.12.41
06125	—— G. C.	SL (*ret*)	10.10.28
74654	—— E. F.	FL	3. 9.40
77398	—— E. G.	FO (ASD)	26. 1.41
79400	—— H.	FO (ASD)	14. 5.41
79418	—— H. F. A.	FO (T) (s)	18. 5.41
80755	—— H. U. C.	FO (E)	24. 7.41
349805	—— James	WO	1. 9.41
87042	—— John	FO	19.10.41
65058	—— J. E.	PO (ASD)	16. 6.41
78537	—— J. K.	FO	26. 3.41
1	—— J. T.	S (PMNS)	20. 8.41
87714	—— R. J.	FO (B)	6. 8.41
108850	—— S. J.	PO (ASD)	10.12.41
87002	—— *Rev.* W. A.	SL (Ch)	22.10.40
103433	Rhydderch, R. A.	APO (Tr)	24. 6.41
63550	Rhymes, W. C.	APO (Tr)	1. 2.41
	Rhys, G.	FO (E)	12. 9.38
1132	—— M.	ASO (WAAF)	22. 9.40
33012	—— M. H.	Wg. Cr.	1. 3.41
90386	—— R. O. [22*b*]	FL (ASD)	3. 9.40
77190	Rhys-Jones, D.	FL (D)	2. 1.41
104973	Ribeiro, C. O.	FO (M)	8. 8.41
75530	Ricard, P. C. [19]	FO (ASD)	18.10.40
83061	Ricardo, W. H.	FO (ASD)	4. 7.41
	Riccard, C. S. [12*a*]	GC	1. 9.41
61804	Rice, A. A.	APO (Tr)	8. 3.41
102361	—— C. H.	APO (Tr)	19. 3.41
63653	—— C. T.	APO (Tr)	5. 4.41
88570	—— D. K.	PO (ASD)	29.11.40
65131	—— E.	APO (Tr)	1. 2.41
23031	—— E. A.	SL (M)	1. 6.41
	—— E. A. B. [159]	AC	1. 6.41
	—— E. B.	GC	1. 7.38
74781	—— F. A.	FO (ASD)	23. 1.40
101092	—— G. J.	PO	12. 7.41
79977	Rice, G. W. S.	FO (E)	24. 7.41
72314	Rich, A. E. B.	FL (E)	1. 3.41
	—— *Miss* D. H.	S (PMNS)	4. 9.39
21256	—— F. V. M.	SL (A)	1. 9.41
89595	—— K. G.	FO (O)	17.11.41
833	—— N. S.	ASO (WAAF)	13. 7.40
86805	—— P. C. A.	FO (ASD)	18. 9.41
101102	—— R. H. G.	PO (T) (e)	29. 9.41
11035	—— R. T.	Wg. Cr. (E)	1. 7.39
62394	—— S. H. O.	PO (ASD)	14. 3.41
431	Richard, E. F. M.	SO (WAAF)	1.12.41
	—— V. [6]	—	—
91205	Richards, A.	FL (E)	1.12.41
1501	—— A.	ASO (WAAF)	15. 1.41
89487	—— A. E.	PO (ASD)	13.12.40
3769	—— A. K.	ASO (WAAF)	27.10.41
522513	—— A. L.	WO	1. 9.41
102430	—— A. N. G.	APO (Tr)	9. 6.41
66545	—— B. A. C.	PO	6. 5.41
105124	—— C. H.	APO (Tr)	8. 8.41
66898	—— D. G.	APO (Tr)	29. 3.41
67538	—— D. G. B.	FO (M)	13. 5.41
2748	—— D. T.	ASO (WAAF)	25. 8.41
590010	—— D. V. T.	WO	15. 3.41
105948	—— E.	PO (ASD)	5.11.41
109272	—— E. B.	PO (ASD)	17.12.41
88814	—— E. H.	PO (ASD)	16.12.40
42886	—— E. O.	FO	18. 5.41
106862	—— F.	PO	13. 9.41
100605	—— Glyn	PO	28. 6.41
67215	—— Glyndwr	PO (ASD)	23. 5.41
1223	—— G. C.	ASO (WAAF)	21. 9.40
2673	—— G. C. T.	PO	15. 3.41
	—— *Rev.* G. E. H.	SL (Ch)	16. 3.39
73658	—— G. H. B.	FO (T) (a)	4.11.39
104381	—— G. L. J.	PO (ASD)	18.10.41
62847	—— Herbert	APO (Tr)	1. 2.41
61889	—— Howell	FO (D)	18. 2.41
78951	—— H. E. G.	FO (T) (e)	25. 1.41
26091	—— H. G.	FL (*ret*)	1. 8.34
107883	—— H. K.	PO (ASD)	3.12.41
75052	—— H. O.	FO (B)	10.10.40
66901	—— H. R.	APO (Tr)	30. 3.41
61712	—— I. G.	APO (Tr)	21. 2.41
102505	—— I. R.	APO (Tr)	12. 7.41
83895	—— I. W.	FO (T) (e)	9. 8.41
8102	—— James	FO (ASD)	27. 9.41
104267	—— Josiah	APO (Tr)	20. 5.41
102196	—— Jesse A.	PO (ASD)	25. 9.41
37455	—— John A.	FL (ASD)	24.10.39
65939	—— J. B.	APO (Tr)	2. 5.41
37480	—— J. C.	FL	28. 6.40
89091	—— J. D.	FO	24.11.41
67174	—— J. E.	PO (ASD)	16. 5.41
11234	—— J. H. S.	Wg. Cr. (A)	1. 6.40
85653	—— J. L.	FO	18. 9.41
68592	—— J. R.	APO (Tr)	23. 4.41
73622	—— J. W.	FL (ASD)	1.12.41
63040	—— K.	FO (D)	21. 3.41

Personal No.	Name.	Rank.	Seniority.
68041	Richards, K. H. M.	APO (Tr)	27. 4.41
75013	—— L.	FO (ASD)	10. 9.40
67710	—— L. W.	PO	1. 6.41
46644	—— M. E.	PO (T) (S)	1. 8.41
69753	—— N.	APO (Tr)	10. 4.41
	—— N. G. L.	FL (L)	23.11.39
111011	—— O. F.	APO (E)	7.11.41
103960	—— P.	PO (ASD)	9.10.41
	—— P. E. [6]	—	—
82006	—— Percy E.	FO (ASD)	3. 6.41
89301	—— R.	PO	6.12.40
	—— R. C. [5]	—	
75302	—— Reginald C. [25g]	PO (ASD*) / EO	17.10.39 / —
40944	—— R. N.	FL	3. 9.41
90175	—— R. T.	FO (ASD)	5. 2.40
85847	—— R. W. A.	FO (ASD)	9. 5.41
27112	—— S. P.	SL	3. 9.41
75670	—— *Rev.* S. W. L.	SL (Ch)	10.10.39
66809	—— T. T.	APO (Tr)	17. 3.41
66441	—— W.	PO (E)	25. 7.41
102978	—— W. C.	PO	5. 7.41
11171	—— W. E. V.	Wg. Cr. (A)	1. 6.40
	—— W. J. R. [25c]	—	—
	—— W. K. [10a]	FO (T) (S)	12. 6.39
61591	Richardson, A.	PO (ASD)	14. 3.41
45570	—— A. Archibald	FO (ASD)	18. 3.41
35039	—— A. Arthur	SL (T) (a)	1. 9.40
28136	—— A. C.	SL	1.12.41
63474	—— A. E.	PO	3. 4.41
489	—— A. R.	SO (WAAF)	1.12.41
61114	—— A. T.	PO (ASD)	14. 2.41
80934	—— A. T. S. C.	FO (ASD)	20. 1.41
	—— *Sir* A. V. J.	AM (*ret*) (M)	1. 8.39
204	—— B. J.	ASO (WAAF)	18. 7.39
356487	—— C.	WO	29. 7.37
41066	—— C. De W.	FL	3. 9.41
44064	—— C. H.	FO	30. 5.41
62075	—— C. L.	PO (ASD)	7. 3.41
102814	—— C. M.	APO (Tr)	1. 2.41
38027	—— *Rev.* C. R.	SL (Ch)	4.12.33
	—— C. S. [105]	GC	1. 4.39
37481	—— C. S. H.	SL	1. 9.41
81743	—— C. V.	FO (ASD)	1. 6.41
66442	—— C. W.	PO (E)	25. 7.41
1113	—— D. B.	ASO (WAAF)	31. 8.40
60410	—— Douglas B.	PO (ASD)	24. 1.41
83101	—— D. C.	FO (ASD)	24. 4.41
67841	—— D. D.	APO (Tr)	1. 3.41
75890	—— D. H. G.	FO (B)	8.11.40
73586	—— D. S.	FO (T) (a)	4.11.39
54564	—— E.	PO	19. 2.41
19220	—— E. C. L. [18]	SL (ASD)	1.12.41
	—— E. H.	GC (T) (S)	1. 9.40
39244	—— E. J. C. [19]	FL (ASD)	3. 9.40
279	—— F.	ASO (WAAF)	12.10.39
34074	—— F. C.	Wg. Cr.	1. 9.41
41466	—— F. S.	FL	6.10.41
105327	—— Geoffrey	PO (E)	7.11.41
72926	Richardson, George	FL (ASD)	1.12.41
61381	—— George	PO (ASD)	21. 2.41
101578	—— George	PO (O)	12. 7.41
104197	—— G. O.	FO (M)	25. 7.41
	—— G. R. [7]	—	—
40017	—— George S.	FL	18. 3.41
77315	—— Gordon S.	FO (T) (e)	25. 1.41
04190	—— G. T.	Wg. Cr.	1. 4.37
89284	—— *Rev.* Harold	SL (Ch)	10.12.40
61849	—— Herbert	PO (A)	10. 5.41
46652	—— Herbert	APO (T) (e)	5. 8.41
60322	—— H. D.	PO	27.11.40
75966	—— H. E.	FO (E)	30. 1.41
61861	—— H. J.	FO (M)	18. 2.41
1690	—— I. R.	ASO (WAAF)	1. 3.41
100739	—— J.	PO (ASD)	30. 8.41
82096	—— J. A.	FO (T) (a)	17.11.41
45731	—— James Harold	PO	15. 5.41
564351	—— James Harold	WO	1. 4.41
45215	—— J. B.	PO (T) (e)	25.10.40
24179	—— J. D. [22]	FL	3. 9.39
21393	—— J. E.	FO (T) (S)	15. 2.40
2562	—— J. G.	ASO (WAAF)	11. 8.41
80802	—— J. K.	FO	5. 6.41
61382	—— J. R. T.	PO (ASD)	21. 2.41
23393	—— J. S.	FL (M)	3. 4.40
37612	—— J. W. B.	SL	1. 9.41
63858	—— L.	PO (B)	20. 3.41
20099	—— L. G.	SL	—
46062	—— L. J.	FO	23. 5.41
3329	—— M.	ASO (WAAF)	6.10.41
107665	—— M. H.	PO (ASD)	3.12.41
23386	—— M. O.	FL (M)	23. 1.40
70571	—— N.	FO (RAFO)	10. 5.34
72717	—— N. H.	FL (ASD)	17. 2.41
76390	—— P. G. [25b]	FO (T) (e)	23.11.40
103961	—— R. B.	PO (ASD)	9.10.41
100321	—— R. C.	APO (Tr)	2. 5.41
79121	—— R. H. W.	FL (ASD)	1. 6.41
2840	—— R. P.	ASO (WAAF)	1. 9.41
77433	—— R. R.	FO (T) (e)	14. 8.41
355674	—— T.	WO	11.11.39
88657	—— T. H. O.	FO	29.11.41
69307	—— T. R.	APO (Tr)	13. 5.41
	—— *Sir* V.	AM (M)	1. 8.39
343290	—— Wm.	WO	1. 5.40
63230	—— Wm.	PO (ASD)	25. 4.41
110756	—— Worthy	APO (Tr)	25. 9.41
29047	—— W. A.	Wg. Cr.	1. 6.41
23430	—— W. D.	FO (Q)	19.12.39
73365	—— W. H. J.	FL (ASD)	1.12.41
356633	—— W. J.	WO	27.11.39
65919	—— W. S.	APO (Tr)	1. 5.41
46137	—— W. T.	FO (T) (e)	27. 5.41
05194	Richdale, C. R.	SL (Misc)	23. 2.39
190	—— E. B.	FLO	4. 2.41
47122	Richens, S. A.	PO	12. 8.41
344068	Richer, H. W. G.	WO	1.11.40

Personal No.	Name.	Rank.	Seniority.
67175	Richers, C. C.	PO (ASD)	16. 5.41
109477	—— E. A.	APO (A)	24.10.41
108980	Riches, E. R.	PO	27. 9.41
1555	—— K.	ASO (WAAF)	22. 1.41
68660	—— M. C.	PO (E)	22. 8.41
39757	Richey, P. H. M.	FL	4. 1.41
102930	Richford, A. E.	APO (Tr)	5. 7.41
43765	Richings, W. T.	FO (T) (e)	14. 3.40
80756	Richman, W. T. R.	FO (E)	24. 7.41
102723	Richmond, B. E.	PO (ASD)	25. 9.41
91070	—— G.	FO (B)	1.11.40
34203	—— G. A.	Wg. Cr.	1.12.41
22053	—— G. L. G.	SL (RAFO)	28. 8.39
39898	—— I. G.	FL	10.11.40
74217	—— J. C.	FO (ASD)	13. 5.40
2316	—— M. A.	ASO (WAAF)	28. 7.41
29214	—— R. C.	Wg. Cr. (T) (s)	1. 3.41
87972	—— R. G. E.	FL (M)	5.11.40
90747	—— R. L.	SL (B)	1. 9.41
84136	Richmond-Brown, R.	FO (ASD)	12. 8.41
100041	Rickaby, F. A.	PO	26. 6.41
45029	Rickard, A. G.	FO (T) (e)	23.10.40
61690	—— B. C. J.	APO (Tr)	1. 2.41
77700	—— J. K.	FO (T) (s)	1. 9.40
63504	—— J. M.	PO (ASD)	5. 4.41
21019	—— P. P. S.	Wg. Cr. (E)	11. 3.40
107666	—— R. J. R.	PO (ASD)	3.12.41
345123	—— S. A.	WO	1.10.40
74218	Rickards, C. G.	FO (ASD)	19. 9.40
90918	—— E. S.	SL (B)	1. 9.41
81710	—— G. C. T.	FO (B)	24. 6.41
104212	—— J. F.	FO (M)	1. 8.41
85299	—— M. G. M.	FO (B)	4. 9.41
1507	Rickett, P. A.	ASO (WAAF)	28.12.40
85891	—— R. M. [15]	FO (ASD)	30. 9.41
67720	Ricketts, C. C.	APO (T) (s)	16. 5.41
107763	—— C. E.	APO (A)	3.10.41
590482	—— E. S.	WO	1. 7.41
72563	—— H. H.	FO	31. 7.40
77967	—— L. T.	FO (G)	4. 5.41
1717	—— P. E.	ASO (WAAF)	15. 3.41
3387	—— S. M.	ASO (WAAF)	6.10.41
77341	—— V. A.	FO	1. 2.41
45901	Rickinson, L. A.	PO	29. 5.41
102684	Rickleton, W.	PO (ASD)	25. 7.41
2523	Rickman, P.	ASO (WAAF)	2. 8.41
3521	Rickus, Z. A.	ASO (WAAF)	13.10.41
72288	Ricks, G. N.	FL (E)	18.10.40
62981	Rickwood, V. C. E.	APO (Tr)	30. 3.41
43179	Ridd, B. C.	FO	1. 4.41
47030	—— G. E.	PO (T) (s)	24. 7.41
80991	Riddell, A. G.	FL (M)	18. 6.41
407758	—— E. A.	WO	1. 2.41
31338	—— E. F.	FL (A)	1. 9.41
33519	—— G. H. M.	FO	23.12.40
67842	—— J. R.	APO (Tr)	1. 3.41
77563	—— K. R.	FO (ASD)	9.11.40
515595	—— L.	WO	1. 9.41
3744	—— M. E. M.	ASO (WAAF)	27.10.41
39899	—— N. C. S.	FL	7. 8.41
33123	Riddell, P. J. A.	Wg. Cr.	1. 9.41
70572	—— R. N.	SL (ASD)	1. 9.39
40484	—— R. R.	FL	25. 7.41
138019	—— W.	WO	1. 4.39
60411	Riddell-Carre, G. R.	PO (ASD)	24. 1.41
363690	Riddiford, W. C.	WO	1. 6.40
09229	Riddle, C. B.	SL (*ret*)	1.10.33
90143	—— C. J. H.	SL	1.12.41
1865	—— E. V.	ASO (WAAF)	5. 5.41
90141	—— H. J.	SL	1.12.41
107248	—— J. P.	APO (T) (s)	29. 9.41
63077	Riddy, K. J.	PO	15. 1.41
43740	Ridealgh, C.	FO (ASD)	7. 3.40
77906	Rider, *Rev.* J. S. D.	SL (Ch)	1. 3.40
69760	—— W. E.	APO (Tr)	16. 4.41
89699	Ridewood, O. E.	PO (ASD)	27.12.40
72345	Ridge, A. C.	FL (E)	1. 3.41
326845	—— A. H.	WO	1. 4.39
45251	—— F. A.	FO (T) (s)	1. 3.41
	—— H. [27]	—	—
43337	—— J. P.	FL	1. 4.41
	Ridgers, S. B. [10*b*]	—	—
87205	—— W. W.	FO (ASD)	18.10.41
109467	Ridgeway, A.	PO (ASD)	27.10.41
28055	—— M. V. [12*a*]	Wg. Cr.	1. 9.40
62308	Ridgway, E. R.	PO	7. 3.41
83486	—— G. F.	FO (ASD)	25. 7.41
100980	—— H.	FO (D)	4. 7.41
63128	—— L.	PO (T) (s)	4. 4.41
88215	—— L. H.	PO	14.11.40
	—— M. W. C.	(T) (e)	1. 6.41
39900	—— R. E.	FL	10.12.40
87728	—— R. S.	FO (B)	26. 5.41
104818	Ridgewell, E. G. O.	PO (ASD)	15.10.41
66357	—— F. W. G.	APO (Tr)	3. 4.41
80152	Riding, H. B.	PO (G)	5. 7.41
1199	—— N.	WO	1. 5.41
37639	Ridler, A. W.	SL	1.12.41
3780	Ridley, A. D.	ASO (WAAF)	1.10.41
327025	—— A. H.	WO	15. 5.40
03036	—— C. A.	SL	1. 1.25
2824	—— D. E.	ASO (WAAF)	1. 9.41
	—— D. F.	S (PMNS)	1. 4.41
	—— E.	S (PMNS)	4. 7.41
349429	—— E. F.	WO	15. 5.40
	—— E. L.	GC (E)	1.12.40
111535	—— F.	PO (O)	29. 9.41
79978	—— H. [22]	FO (E)	24. 7.41
61063	—— James	PO (T) (s)	28. 5.41
78769	—— Jack	FO (ASD)	13. 5.41
65672	—— J. E.	PO (ASD)	3. 5.41
90609	—— L. B.	FL (ASD)	24. 8.39
09230	—— L. H.	SL	1. 9.41
35242	—— L. R. [10*b*]	FL (T) (s)	12.12.40
101707	—— M. R.	PO (ASD)	18. 9.41
21030	—— O. G.	Wg.Cr.(E)	1. 7.39
79218	—— R. N.	FO (G)	15. 6.41
87311	—— T.	PO (A)	14.12.40
	—— *The Viscount* [25*d*]	—	—
73541	—— W.	SL (ASD)	3. 4.41

Personal No.	Name.	Rank.	Seniority.
74219	Ridout-Evans, J. G.	FO (ASD)	28.12.39
41955	Ridpath, G. V.	FO	6.11.40
3150	Ridsdale, C. D.	ASO (WAAF)	22. 9.41
31346	—— P. G. M.	FL (E)	1. 9.41
61092	Ries, H. N.	PO (ASD)	13. 2.41
89801	Riefstahl, A. R.	PO	24.11.40
66876	Rigby, A.	APO (Tr)	27. 3.41
11087	—— F.	Wg. Cr. (A)	1.12.41
88641	—— *Rev.* H. D. T.	SL (Ch)	10.12.40
90779	—— J.	SL (B)	1.12.41
68416	—— J. D. B.	PO	23. 4.41
100740	—— R. C. B.	PO (ASD)	30. 8.41
68394	—— W.	APO (Tr)	13. 3.41
60983	—— W. E.	FO (M)	7. 2.41
47279	Rigden, D.	PO	11.10.41
67216	—— L. F.	PO (ASD)	23. 5.41
63156	—— N. F.	PO (ASD)	28. 3.41
109449	Rigg, A. C.	APO (E)	24.10.41
42579	—— C. B.	FO	18. 2.41
104097	—— D. A.	PO (ASD)	25. 8.41
104819	—— G. C.	PO (ASD)	15.10.41
67539	—— S. M.	FO (M)	13. 5.41
25119	Riggall, R. H. D.	FL	25. 7.40
72301	Riggs, P. H.	FL (E)	1. 3.41
60712	Rigler, W. E.	PO (E)	18. 4.41
46188	Rigley, J. F.	PO (T) (a)	24. 4.41
61576	Rignold. H. H.	PO (ASD)	1. 3.41
65060	Riley, A. E.	PO (ASD)	10. 5.41
105577	—— A. R. T.	PO (ASD)	30.10.41
66891	—— A. W.	APO	28. 3.41
101781	—— B. T.	PO (E)	18. 9.41
70573	—— C. E. F.	FL	3. 9.40
112617	—— D. E.	PO (ASD)	7.12.41
655	—— E. M.	ASO (WAAF)	25. 5.40
91162	—— E. S.	FO (ASD)	27. 9.40
42024	—— Frederick	FL	6.11.41
104994	—— Frank	FO (M)	22. 8.41
68370	—— G. W. P.	APO (Tr)	3. 3.41
518005	—— H.	WO	1. 7.41
370444	—— Harry J.	WO	1. 5.40
91179	—— Herbert J.	FL (M)	25. 7.40
37122	—— Joseph	SL	1.12.40
201641	—— John	WO	1. 7.41
39620	—— J. L.	SL	1.12.41
103418	—— J. O.	APO (Tr)	2. 6.41
73366	—— L. M.	FL (ASD) EO	1.12.41 —
46350	—— Richard	FO (T) (e)	8. 6.41
85083	—— Ronald	FO (T) (e)	23. 8.41
84425	—— R. N. P.	FO (T) (e)	16. 8.41
2848	—— T. C.	APO (Tr)	1. 2.41
37422	—— Wm.	SL	1. 6.41
187488	—— Wm.	WO	15. 4.38
60730	—— W. N.	FO (M)	28. 1.41
42942	Rimer, F. J.	FO (G)	17. 1.41
82289	Rimington, C. H.	FO (ASD)	2. 7.41
317	—— H. A.	SO (WAAF)	1. 9.40
2209	—— R. J.	ASO (WAAF)	28. 6.41
42649	Rimmer, A. E.	FO	20. 4.41
73471	—— James	FO (ASD)	10. 3.40
106485	—— *Rev.* John	SL (Ch)	16. 9.41
66747	Rimmer, J. M.	APO (Tr)	28. 2.41
70574	—— L.	FO (RAFO)	24. 2.22
103528	—— T.	PO (O)	12. 8.41
19089	—— W. F.	SL (ASD)	1.12.41
109745	Rimmington, R. S.	PO (ASD)	17.12.41
100501	Ring, L. E.	FO (N)	24. 6.41
39031	—— S. L.	SL	1.12.41
62849	Rink, H. L.	APO (Tr)	1. 2.41
90178	Rintoul, A.	SL (A)	1.12.40
60113	—— J.	PO	14. 1.41
506218	—— J. C.	WO	1.12.40
363472	—— S.	WO	1.12.40
355162	Ripp, W. J.	WO	1. 3.40
62005	Rippingale F. L.	PO (O)	9. 3.41
39159	—— T. W.	FL	3. 9.40
42262	Rippon, A. J.	FO	18.11.40
80630	—— C. W.	FO (ASD)	29. 3.41
111789	—— E. D. M.	PO	10.11.41
63466	—— P. A	PO	3. 4.41
14092	—— T. S.	Wg.Cr.(*ret*)(M)	1. 1.25
79979	Risdon, D. H. S.	FO (E)	15. 7.41
66050	—— D. L.	PO (ASD)	23. 3.41
1380	—— O. C. A.	ASO (WAAF)	9.11.40
106080	Riseley, A. H.	PO	3. 9.41
101323	—— G. W.	APO (Tr)	15. 5.41
63019	Rising, T. C.	APO (Tr)	31. 3.41
90688	Risk, R.	Wg. Cr. (B)	1. 9.40
346673	Riste, J. H.	FO (E)	13. 3.41
41209	Ritcher, G. L.	FL	3. 9.41
66344	Ritchie, A. C. R.	APO (Tr)	1. 4.41
	—— A. P.	GC	1. 3.40
90789	—— G. P.	FO (B)	3. 9.40
106460	—— G. S.	FO (D)	29. 8.41
42150	—— G. W. S.	FO	6.11.40
90198	—— I. S.	SL	1.12.41
66258	—— J.	APO (Tr)	10. 3.41
3103	—— J. E.	ASO (WAAF)	22. 9.41
79193	—— J. Millar	FO (G)	13. 5.41
23048	—— J. Milne	Wg. Cr. (M)	1.12.41
41781	—— J. Richie	FO	6.11.40
75755	—— J. Ronald	FO (ASD)	13.11.40
41739	—— K. C.	FO	23. 1.41
60875	—— K. H.	PO (ASD)	28. 1.41
359515	—— M.	WO	4.10.39
1986	—— M. F.	ASO (WAAF)	17. 5.41
46868	—— M.	Q (M)	30. 7.41
42767	—— P. J. E.	FO	4. 5.41
31241	—— R. A. S.	FL (E)	1. 3.41
2656	—— R. M. N.	ASO (RAAF)	18. 8.41
100443	—— T. R. B.	APO (Tr)	9. 6.41
	—— W. M.	FL (M)	1. 8.40
66593	—— W. N.	PO	15. 5.41
41068	—— W. W. T.	FL	3. 9.41
68079	Ritchings, H.	PO (E)	8. 8.41
45398	—— I. M.	PO (T) (e)	9. 5.41
85504	Ritson, A. J.	FO (E)	25.11.41
04192	—— L.	SL (A)	1. 9.40
355935	—— W. H.	WO	1.10.40
44682	Rittey, H. R.	FO (O)	11. 9.41

Personal No.	Name.	Rank.	Seniority.
103211	Ritzema, S. B	PO (ASD)	8.10.41
78999	Rivaz, R. C.	FO (G)	15. 6.41
106776	Rive, T. F.	APO (B)	31. 7.41
37509	Rivers, F. C.	FL (T) (a)	25. 6.41
68204	—— G. A.	APO (T) (S)	6. 6.41
76408	—— W. J. [19*a*]	FO (ASD)	24. 8.40
62715	Rivers-Macpherson, I. K.	APO (ASD)	21. 3.41
	Rivett, H. G. [6]	—	—
1698	—— M. B.	ASO (WAAF)	8. 3.41
61230	—— R. W.	PO	11.12.40
33281	Rivett-Carnac, T. S.	SL	1. 9.40
1063	Rivington, A. L. N.	ASO (WAAF)	24. 8.40
79802	—— C. A.	FO (ASD)	5. 6.41
41468	—— P. S.	FL	3. 9.41
65955	Rivlin, A. B.	PO (A)	25. 7.41
3427	Rix, B.	ASO (WAAF)	6.10.41
46130	—— D. A.	PO	12. 7.41
47202	—— W. A.	APO (A)	29. 7.41
	Rixham, O.	WO	1. 8.39
85505	Rixon, A. F. J.	PO (E)	29.11.40
89110	—— B. M.	FO (ASD)	8.11.41
108601	—— G. E.	APO (T) (a)	14.11.41
39393	Rixson, D. F.	SL	1.12.41
	Rizzi, F. [25*d*]	—	—
62756	Roach, A. E.	PO (ASD)	21. 3.41
85228	—— F. A.	PO	4. 8.40
	—— H. J.	GC (T) (e)	1. 4.39
81414	—— J. N.	FO (ASD)	28. 7.41
358679	—— L. M.	WO	1. 6.40
42263	—— R. J. B.	FO	9. 3.41
44007	—— S. C.	FO (ASD)	22. 5.40
65780	—— W. H.	APO (Tr)	26. 3.41
86809	—— W. J.	FO (ASD)	30. 9.41
61298	Roache, R. B.	PO	19. 2.41
17052	Roark, E. C.	FL (ASD)	1. 9.39
76138	Rob, C. G.	FL (M)	15.11.40
06127	Robarts, G. W.	Wg.Cr.(*ret*)	1. 7.29
45335	—— P. G.	PO	15. 2.41
46398	Robb, E. J. L.	PO (O)	21. 8.41
74220	—— H. A. B.	FL (ASD)	20. 1.40
106055	—— J.	PO (O)	6. 9.41
	—— J. M.	AVM	1.12.41
68577	—— J. P.	APO (Tr)	20. 4.41
86626	—— R. A. L.	PO	24. 8.40
	Robbins, A. S.	FO (T) (e)	12. 6.39
68840	—— C. J.	PO (B)	21. 5.41
62154	—— E. A.	APO (Tr)	1. 2.41
215630	—— E. H.	WO	1.10.28
352911	—— G. F.	WO	1.10.40
21069	—— H. V.	FL (E)	1. 8.24
111169	—— J. F. W.	APO (T) (e)	7.11.41
85190	—— J. W. T.	FO (ASD)	17. 9.41
44615	—— L. C.	FO (ASD)	24. 7.40
64728	Roberson, G. D. R.	APO (Tr)	21. 4.41
108593	Robert, A.	PO (ASD)	10.12.41
	Roberts, A. [24*a*]	—	—
81989	—— Abner	FO (ASD)	28. 6.41
	—— A.	S (PMNS)	1. 4.41
40140	Roberts, Arthur C.	FL	12. 2.41
73368	—— Aubrey C.	FO (ASD)	17. 9.39
103962	—— A. C. H.	PO (ASD)	9.10.41
156693	—— A. E.	WO	1. 1.41
73369	—— A. E. G.	FL (ASD)	1. 2.41
358531	—— A. F.	WO	1. 1.40
61561	—— A. G.	PO (ASD)	28. 2.41
40431	—— A. H. C.	FL	25. 5.41
11046	—— A. J.	SL (E)	26. 8.39
45717	—— A. J. A.	PO	24. 4.41
3375	—— A. J. H.	FO (G)	17. 1.41
46776	—— A. L.	PO	13. 8.41
101790	—— A. T. M.	FO (M)	11. 7.41
102450	—— B.	APO (Tr)	11. 7.41
36036	—— B. J. R.	Wg. Cr.	1. 9.41
	—— B. P.	S (PMNS)	2. 9.41
74023	—— B. W. P.	FL (D)	29. 8.40
60357	—— C. A.	FO (ASD)	12. 6.41
68740	—— C. D.	PO (O)	20. 4.41
37363	—— C. L. C.	FL	7. 5.40
3552	—— C. N.	ASO (WAAF)	13.10.41
77145	—— D.	FO (ASD)	10.12.40
88330	—— D. C.	PO (ASD)	2.12.40
81990	—— D. E.	FO (ASD)	28. 6.41
103963	—— D. F.	PO (ASD)	9.10.41
100882	—— D. J. L.	APO (Tr)	10. 5.41
60974	—— D. M.	FO (M)	7. 2.41
16229	—— D. N.	Wg. Cr.	1. 3.40
69095	—— D. T.	APO (Tr)	27. 3.41
110892	—— Donald W.	PO	8.11.41
72164	—— David W.	FL (E)	1.12.40
343189	—— Edward	FO (T) (e)	1. 2.41
67786	—— Edmund	PO (ASD)	31. 5.41
101908	—— Edward	APO (Tr)	14. 5.41
103964	—— Ernest	PO (ASD)	9.10.41
75215	—— E. A.	SL (ASD)	1.12.41
110021	—— E. B.	PO (ASD)	24.12.41
90857	—— E. C.	FL (E)	1.12.41
76494	—— E. H.	FL (ASD)	1. 9.39
85141	—— E. J. A.	FO (ASD)	4. 9.41
	—— E. J. C.	SL (*ret*)	1. 4.18
72927	—— E. L.	FL (ASD)	6.12.39
103115	—— E. O.	PO (ASD)	1.10.41
100070	—— E. R. A.	PO	1. 7.41
61328	—— E. S.	FO (ASD)	23. 8.41
100332	—— F.	APO (Tr)	5. 5.41
	—— F. C. P.	FO (*ret*) (E)	25. 5.19
432	—— F. E.	SO (WAAF)	1.12.41
46075	—— F. E. C.	PO (ASD)	4. 9.41
83014	—— F. George	FO (B)	18. 7.41
81811	—— F. Graham	FO (ASD)	1. 4.41
349454	—— F. J.	WO	1.10.40
76361	—— F. L.	FO (ASD)	25. 9.40
73370	—— F. L. H.	PO (ASD)	16. 5.39
86400	—— F. S.	PO	29. 9.40
42440	—— F. T.	FO	2. 3.41
65390	—— Francis Wm.	APO (Tr)	28. 4.41
66926	—— F. William	APO (Tr)	2. 4.41
73371	—— Griffiths	PO	7.12.41
46251	—— Granville	PO	10. 7.41

Personal No.	Name.	Rank.	Seniority
90930	Roberts, G. E. T.	FL (B)	1.12.41
45256	—— G. F.	PO	15. 1.41
83162	—— George H.	FO (ASD)	5. 8.41
89568	—— Gerald H.	PO (E)	21. 3.41
40261	—— G. M. D.	FL	8. 6.41
27236	—— G. N.	FO (RAFO)	22. 8.30
69726	—— H.	APO (Tr)	31. 3.41
102724	—— H. B.	PO (ASD)	25. 9.41
111912	—— H. C.	APO (Tr)	15.10.41
102168	—— H. F.	PO (B)	26. 6.41
64839	—— H. Griffith	FL (M)	11. 4.41
66220	—— H. Govonewy	APO (Tr)	1. 3.41
46543	—— H. G. L.	PO (ASD)	15.10.41
45389	—— H. J.	PO (T) (e)	9. 5.41
69553	—— H. O.	PO (ASD)	20. 6.41
	—— H. T.	Hon. SL(ASD*)	17.12.40
68115	—— H. V.	FO (n)	23. 5.41
70576	—— H. Wallace	FL (T) (e)	1. 9.39
61158	—— H. Walton	PO (ASD)	7. 3.41
86636	—— J. A.	PO	14. 9.40
64385	—— J. C.	PO (ASD)	28. 4.41
45916	—— I.	APO (T) (e)	24. 4.41
73748	—— I. E.	FO (ASD)	9. 9.39
05266	—— John	FO (*ret*)	1.10.19
83810	—— John	FO	11.10.41
100693	—— John	PO (ASD)	30. 6.41
103259	—— James	APO (E)	1. 8.41
103296	—— J. C.	PO (E)	18. 9.41
87118	—— J. C. E.	FO (ASD)	1. 8.41
509102	—— J. E.	WO	15. 3.41
21274	—— John Fredk.	SL (A)	1.12.41
40018	—— J. Foulkes	FL	24. 6.41
67217	—— James Fredk.	PO (ASD)	23. 5.41
101262	—— J. G.	PO (ASD)	11. 9.41
79596	—— J. G. O.	PO	7.12.41
87252	—— J. H.	PO (T) (a)	25.10.40
65806	—— J. Lawrence	APO (Tr)	24. 4.41
66229	—— J. Lloyd	APO (Tr)	3. 3.41
77418	—— J. M. S.	FO (ASD)	6. 1.41
79294	—— J. N.	FO (ASD)	17. 5.41
68057	—— J. P.	APO (Tr)	6. 5.41
69314	—— J. R.	APO (Tr)	14. 5.41
15006	—— J. V.	FL (ASD)	1. 9.39
35243	—— Kingsley	FO (T) (S)	12. 6.39
108750	—— Kenneth	PO (ASD)	10.12.41
579	—— K.	ASO (WAAF)	20. 4.40
80757	—— K. A. N.	FO (E)	24. 7.41
70817	—— K. C.	FL	23. 3.41
102013	—— L.	APO (Tr)	24. 6.41
108239	—— *Rev.* L. E. L.	SL (Ch)	14.10.41
83641	—— L. C.	PO (A)	21. 9.40
66417	—— L. G.	APO (Tr)	5. 5.41
83025	—— M. Ap. S.	FO (ASD)	14. 4.41
1693	—— M. M.	ASO (WAAF)	10. 3.41
341214	—— M. P.	WO	1.11.40
1484	—— M. S.	ASO (WAAF)	21.12.40
83896	—— Neil	PO (T) (e)	9. 8.40
84628	—— Nelson	FO (A)	11.10.41
64623	—— Norman	APO (Tr)	18. 4.41
100574	Roberts, N. F.	PO	17. 5.41
43001	—— O. G. E.	FO	7. 3.41
65484	—— O. J.	FO (N)	6. 4.41
2009	—— O. V.	ASO (WAAF)	2. 6.41
	—— P.	PO (cc)	25.10.41
	—— P. *Hon.* PO	Hon. PO (ASD)	5. 7.40
	—— P. B. [25*c*]	—	—
110883	—— P. H.	PO	8.11.41
68129	—— P. J.	PO (O)	16. 3.41
90897	—— R.	FL	4. 9.41
88091	—— R. V.	PO (ASD)	1.11.40
61115	—— R. A.	PO (ASD)	14. 2.41
16100	—— R. A. P.	FL (*ret*)	29. 5.29
60231	—— R. C.	PO (ASD)	17. 1.41
349036	—— Roland Josiah	WO	30. 9.39
108227	—— Robert Joseph	APO (Tr)	4. 9.41
103563	—— R. K.	PO	2. 8.41
89069	—— R. L.	FO (O)	17.11.41
100006	—— R. W.	FO (D)	13. 6.41
88468	—— S. W.	PO	5.11.40
5597	—— Tom	WO	11. 3.38
43741	—— Thomas	FO (ASD)	7. 3.40
102879	—— T. A. M.	APO (Tr)	10. 6.41
101195	—— T. G.	PO (ASD)	11. 9.41
70577	—— T. H.	PO (RAFO)	29.12.36
359121	—— T. R.	WO	1. 3.41
46037	—— T. R. B.	FO (T) (S)	1. 6.41
76289	—— V. R.	FL (D)	28.11.40
	—— W. (4)	—	—
67827	—— William	APO (Tr)	11. 2.41
105826	—— Walter	APO (E)	30. 8.41
100804	—— W. G.	APO (Tr)	1. 2.41
23171	—— W. G. S.	SL (M)	1.12.41
510240	—— W. Herbert	WO	1. 6.41
104098	—— W. Hall	PO (ASD)	25. 8.41
2317	—— W. M.	ASO (WAAF)	28. 7.41
82000	—— W. N.	FO (ASD)	30. 6.41
45584	—— W. P.	PO (ASD)	2. 5.41
63444	Robertshaw, H. B.	PO	3. 4.41
85506	—— H. E. P.	PO (E)	25.11.40
63515	Robertson, Alexander	PO (ASD)	12. 4.41
66479	—— Alastair	FO (M)	2. 5.41
82283	—— A. C.	FO (ASD)	1. 7.41
109826	—— A. D.	APO (Tr)	12. 9.41
61135	—— A. F.	PO (ASD)	24. 2.41
89880	—— A. G.	PO (ASD)	3. 1.41
3330	—— A. J.	ASO (WAAF)	6.10.41
63020	—— A. R.	APO (Tr)	31. 3.41
100100	—— A. S.	PO (T) (e)	29. 9.41
87785	—— A. S. G.	FO (ASD)	25.10.41
79817	—— A. W.	FO (ASD)	6.11.40
15158	—— B. K. D.	SL (*ret*)	1. 2.32
	—— B. M.	S (PMNS)	1. 4.41
72104	—— B. S.	FL (M)	23. 9.39
38412	—— C.	FL	17. 6.41
41210	—— C. G.	FL	8. 9.14
	—— C. P. (8*a*)	—	—
110266	—— D.	APO (T) (S)	2.10.41
39032	—— D. A.	SL	1.12.41
85688	—— D. C. B.	FO	29. 9.41

Personal No.	Name.	Rank.	Seniority.
75384	Robertson, D. E.	SL (ASD)	9.12.39
——	D. J. C.	—	—
——	D. K.	PO	26. 8.39
108604	D. L.	APO (T) (S)	14.11.41
86375	D. M. G.	FO	29. 9.41
40141	D. S.	FL	12. 2.41
89437	E. A	PO (ASD)	12.12.40
62303	E. B. H.	PO	5. 3.41
2350	E. C.	ASO (WAAF)	14. 7.41
77491	E. O.	FO (T) (e)	31. 1.41
——	E. D. M.	AC	1. 7.31
1085	E. M.	ASO (WAAF)	8. 9.40
75466	F. G. W.	SL (A)	1. 6.40
42264	F. H.	FO	18.11.40
105012	F. I.	FO (D)	22. 8.41
84368	F. Q.	FO (ASD)	22. 7.41
79295	F. W.	FO	1. 5.41
43111	G. E.	FO	11. 4.41
63482	G. F.	PO	8. 4.41
2238	G. Murray	FO (T) (e)	13. 6.41
86657	G. Milne	FO	29. 9.41
41618	Gordon P.	FL	3. 9.41
66028	George P.	PO	26. 4.41
107885	G. S.	PO (ASD)	3.12.41
100111	G. W.	PO (ASD)	21. 5.41
39568	H. M.	FL	3. 9.40
——	H. W.	—	—
88312	I. F.	FO (ASD)	22.11.41
531229	John	WO	1. 9.41
72521	John	FL (E)	1. 6.41
103406	John	APO (Tr)	26. 4.41
91038	John	FL (B)	1.12.41
65807	James	APO (Tr)	24. 4.41
100837	James	APO (Tr)	8. 4.41
——	James	Hon. FO (ASD*)	22.11.41
106891	John	PO (ASD)	19.11.41
——	J. A. [25*b*]	—	—
44752	J. Bolton	FO (O)	2. 9.41
43044	J. Burrell	FO	20. 7.41
87507	J. B. C.	FO (ASD)	12.10.41
41740	J. D.	FL	30. 9.41
87282	J. Francis	PO (ASD)	4.11.40
109268	J. Fredk.	PO (ASD)	17.12.41
20049	J. I.	Wg. Cr.	—
——	J. L. [100]	GC (A)	1. 1.37
84903	J. Marshall	FO (G)	23. 9.41
108196	J. P.	APO (Tr)	8. 7.41
79336	J. Ralli	FO (A)	29. 6.41
78897	J. Robert	FL (ASD)	2. 8.41
105578	J. Rowan	PO (ASD)	30.10.41
73372	J. W.	FO (T) (e) EO	7. 9.39 —
85370	K. W. J.	FO (ASD)	20. 9.41
79697	L. N.	FO (ASD)	3. 6.41
82428	L. R.	FO (T) (e)	20. 7.41
2236	M. [1020]	—	—
1224	M. E. P.	ASO (WAAF)	21. 9.40
——	N.	FL (E)	30. 6.23
39758	Noel J.	FL	15.10.40
107886	Norman J.	PO (ASD)	1.12.41
69002	P.	APO (Tr)	9. 2.41
——	P. D.	GC	1. 7.39
27064	Robertson, P. K.	FO (ASD)	18.11.40
64970	R.	APO (T) (S)	25. 4.41
77251	R. A.	FO (ASD)	28. 9.40
42994	R. D.	FO	7. 3.41
46301	R. G.	PO	3. 8.41
761	R. M.	ASO (WAAF)	1. 7.40
35282	R. S.	FO (T) (e)	12. 6.39
75570	S. F.	FL (M)	24.10.40
2023	S. F.	ASO (WAAF)	19. 5.41
105949	S. L.	PO (ASD)	5.11.41
69663	Thomas	APO (Tr)	18. 2.41
103965	Thomas	PO (ASD)	9.10.41
37942	T. G.	SL (E)	1.12.41
65920	T. M.	APO (Tr)	1. 2.41
60745	*Rev.* T. R.	SL (Ch)	4. 2.41
1434	U. M.	ASO (WAAF)	30.11.40
44351	Wm.	FO (A)	6. 6.40
106800	Wm.	PO (ASD)	19.11.41
103041	W. Coats	PO	6. 8.41
82284	W. Cairnes	FO (ASD)	1. 7.41
104820	Wm. C.	PO (ASD)	15.10.41
46617	W. H.	FO	5. 8.41
81415	W. J.	PO (G)	28. 7.40
564302	W. M.	WO	1. 1.41
72592	W. M. D.	FL (M)	28. 3.40
103341	W. S.	PO (E)	31.10.41
80160	Robertson-Dean, A.H.	FO (ASD)	22. 8.41
505	Robertson Durham, M. M.	SO (WAAF)	1.12.41
105329	Robin, D. B.	PO (E)	17.10.41
103297	G. T.	PO (E)	18. 9.41
40019	M. G.	FL	24. 5.41
3011	Robins, D. M. C.	ASO (WAAF)	15. 9.41
2462	E. M.	ASO (WAAF)	4. 8.41
88989	E. P. W.	PO (ASD)	12.12.40
70581	G. H.	FO (GD*)	19. 1.29
——	H. A. [25*d*]	—	—
340942	J. A.	WO	1. 7.40
84629	K. C.	FO (A)	11.10.41
3640	K. E.	ASO (WAAF)	20.10.41
1911	P. D.	ASO (WAAF)	3. 5.41
76409	R. W. V.	FO (ASD)	1. 7.40
78518	Robinson, Arthur	FL (M)	9. 4.41
355449	Arthur	WO	1. 3.41
85579	Arnold	FO (A)	2.11.41
100426	Arnold	APO (Tr)	28. 5.41
105273	Albert	PO (ASD)	29.10.41
62514	A. C.	APO (Tr)	1. 2.41
39472	Anthony E.	FL	3. 9.40
44108	Albert E.	FO (ASD)	15. 5.41
107064	A. E.	APO (Tr)	8. 7.41
74547	A. E. T.	FO (ASD)	26. 9.40
39569	A. I.	SL	1.12.41
89315	A. J.	PO (O)	1.12.40
——	A. J. C.	FO	16. 4.39
74546	A. W.	FO (ASD)	24. 9.40
104887	Albert W.	PO (ASD)	22.10.41

Personal No.	Name.	Rank.	Seniority.
34111	Robinson, Bruce	Wg. Cr. (T) (e)	1. 9.41
73823	—— Bertram	FL (ASD)	30. 3.41
2048	—— B. C.	ASO (WAAF)	2. 6.41
744	—— B. J.	ASO (WAAF)	22. 6.40
109940	—— B. L.	FO (D)	22. 7.41
	—— B. M. [6]	—	—
60947	—— B. P.	FL (M)	16. 6.40
2375	—— B. T.	ASO (WAAF)	28. 7.41
34089	—— B. V.	Wg. Cr.	1. 9.41
78894	—— C. A.	FL (ASD)	10. 5.41
39128	—— C. B. G.	SL	1.12.41
100401	—— C. Edward	APO (Tr)	21. 5.41
63021	—— C. Ernest	APO (Tr)	31. 3.41
107011	—— C. Eric	APO (Tr)	25. 7.41
37892	—— C. G. S.	SL	1.12.41
506366	—— C. H.	WO	1.10.40
103966	—— C. H.	PO (ASD)	9.10.41
335534	—— C. J.	WO	15. 5.40
107100	—— C. K.	APO (Tr)	7. 8.41
63900	—— C. P.	PO (ASD)	11. 4.41
88400	—— C. S.	PO	25.11.40
87743	—— C. T.	PO (ASD)	3.10.40
85402	—— Douglas	FO (ASD)	23. 9.41
106890	—— Donald	PO (ASD)	19.11.41
72928	—— D. G.	FL (ASD)	1.12.41
83433	—— D. H.	FO (ASD)	10. 8.41
60515	—— Denis N.	PO	15. 1.41
40945	—— Donald N.	FO	3. 9.40
86925	—— D. S.	FO (ASD)	15.10.41
81783	—— D. W.	PO (T) (s)	5. 7.40
88833	—— E.	FO (M)	6.12.40
89616	—— E. C.	PO (B)	22.11.40
65166	—— E. H.	APO (Tr)	28. 2.41
77552	—— E. J.	FO (ASD)	5. 2.41
84724	—— E. L.	FO (ASD)	25. 8.41
86519	—— E. Richard	FO (ASD)	9.10.41
66843	—— E. Russell	APO (Tr)	21. 3.41
90958	—— F.	Wg. Cr. (B)	1. 6.41
33520	—— F. A.	FO	23.12.40
107667	—— F. C.	PO (ASD)	3.12.41
88790	—— F. D.	PO (T) (e)	22.11.40
	—— F. E. [21]	—	—
	—— F. G. A.	GC	1. 3.41
62728	—— F. H. V.	PO (ASD)	14. 3.41
61028	—— F. J.	PO (O)	13. 1.41
109274	—— F. K.	PO (ASD)	19.12.41
	—— F. L.	GC	1. 1.31
	—— F. T. [20]	—	—
88515	—— Francis T. [12]	FO (ASD)	1.11.41
43261	—— Gerald	FO (G)	7. 4.41
40020	—— Geoffrey	FL	24.12.40
31303	—— Graham	FO (E)	23. 1.39
80049	—— Geoffrey C.	FO	17.10.39
83029	—— G. C.	FO (ASD)	24. 6.41
	—— G. D. [105]	—	—
31164	—— G. E.	SL (E)	1. 9.41
21269	—— G. G.	SL (A)	1.12.41
42151	—— G. M.	FO	6.11.40
	—— G. P. [25c]	—	—
513891	Robinson, G. T.	WO	1. 6.41
43243	—— G. W.	FO (B)	6. 2.40
61577	—— Harold	PO (ASD)	1. 3.41
362601	—— Harry	WO	11.11.39
44097	—— Harry	FO (T) (e)	16. 5.41
87262	—— Henry	PO (T) (a)	26.10.40
66668	—— Herbert	PO (ASD)	1. 7.41
	—— H. A. [25b]	—	—
43669	—— H. C.	FO (ASD)	2. 5.40
101708	—— H. D.	PO (ASD)	18. 9.41
75208	—— H. F. W.	FL (ASD)	1. 9.39
73992	—— H. G.	FO (Met)	23.11.40
45409	—— H. J.	FO (ASD)	1. 7.41
102856	—— H. L.	APO (Tr)	28. 3.41
85062	—— H. N.	FO (ASD)	20. 5.41
65391	—— H. S.	APO (Tr)	28. 4.41
362662	—— H. T.	WO	1.11.40
	—— I.	(PMNS)	—
45482	—— Jack	PO (ASD)	11. 4.41
101709	—— James	PO (ASD)	18. 9.41
105951	—— Jack	PO (ASD)	5.11.41
05250	—— J. A.	Wg. Cr. (T) (s)	1. 9.41
	—— J. A. [6]	—	—
35196	—— J. A. C.	FL (T) (e)	6. 4.41
87786	—— J. B.	FO (ASD)	16. 8.41
80925	—— J. E. G.	FO (ASD)	17. 6.41
62162	—— J. F.	APO (Tr)	4. 3.41
1606	—— J. L. E.	ASO (WAAF)	12. 2.41
110321	—— J. N. N.	FO (M)	31.10.41
110565	—— J. Ratcliff	PO	20.10.41
88921	—— J. Roland	PO (ASD)	5.12.40
77738	—— J. Roper	FO (ASD)	26. 2.41
	—— J. S. [7]	—	—
44173	—— J. Simpson	FO	1. 4.41
62076	—— J. Stephen	PO (ASD)	7. 3.41
89831	—— J. Stewart	PO	22.12.40
70583	—— J. S. C.	FO (ASD)	29. 8.39
64799	—— K. F.	PO (E)	29. 8.41
39685	—— K. N. G.	FL	8.10.40
77691	—— K. W.	FO (G)	6. 4.41
340250	—— Leonard	WO	1. 4.40
63313	—— Leonard	APO (Tr)	31. 3.41
43735	—— Lowther	FO (T) (e)	9. 5.40
630	—— L. A.	ASO (WAAF)	25. 4.40
86509	—— L. P.	FO (ASD)	5.10.41
35244	—— L. R.	FO (T) (a)	19. 6.39
90161	—— M.	SL	1. 6.40
2711	—— M. E.	ASO (WAAF)	18. 8.41
21121	—— M. H.	Wg. Cr. (E)	1. 3.41
37300	—— M. L.	SL	1. 6.41
85507	—— M. O.	FO (E)	25.11.41
105827	—— M. R.	APO (E)	30. 8.41
26189	—— M. W. S.	Wg. Cr.	1. 3.41
514554	—— N. F. T.	WO	1. 2.41
87595	—— N. W. [23]	PO (E)	18. 1.41
111023	—— O.	APO (Tr)	1. 2.41
45904	—— P.	FO (T) (s)	1. 6.41
90462	—— P. Beverley	FL (ASD)	8.12.40
36274	—— P. Bettley	FO	13. 3.41

Personal No.	Name.	Rank.	Seniority.
	Robinson, P. G. [20]	—	—
62563	—— P. H.	APO (Tr) ..	21. 3.41
88571	—— P. J. M. ..	PO (T) (a) ..	29.11.40
108240	—— P. J. N. ..	PO (O) ..	13. 9.41
47115	—— Philip R. ..	PO	8.11.41
33040	—— P. R.	Wg. Cr. ..	1. 3.41
88632	—— P. St. G. ..	FL (M) ..	26.11.41
105944	—— R.	PO (ASD) ..	5.11.41
31150	—— R. D.	SL (E) ..	1.12.41
78849	—— R. F.	FO	1. 4.41
83668	—— R. G.	FL (M) ..	6. 8.41
45704	—— R. J.	PO (T) (e) ..	3. 3.41
110612	—— Ronald J. ..	PO	24.10.41
11070	—— R. V.	FL (E) ..	1. 1.36
1422	—— R. V.	ASO (WAAF)	23.11.40
45617	—— Samuel ..	PO	2. 4.41
21381	—— Sidney ..	FL (A) ..	1.12.41
65730	—— Stanley ..	APO (Tr) ..	1. 2.41
513310	—— Stephen ..	WO	1. 3.41
103967	—— S. A.	PO (ASD) ..	9.10.41
102285	—— *Rev.* S. E. F. ..	SL (Ch) ..	2. 7.41
	—— S. G. [6] ..	—	—
105580	—— S. G.	PO (ASD) ..	30.10.41
103968	—— Thomas ..	PO (ASD) ..	9.10.41
83465	—— Tom	FO (ASD) ..	28. 3.41
90996	—— T. A. F. ..	FL (B) ..	1. 9.40
104937	—— T. B.	PO (ASD) ..	22.10.41
	—— *Rev.* T. I. ..	SL (Ch) ..	14. 9.39
60660	—— T. S.	PO (ASD) ..	12.12.40
108049	—— T. W.	PO (O) ..	10. 6.41
72492	—— T. W. C. [22]	FL (E) ..	1.11.40
100273	—— V. B.	APO (Tr) ..	9. 4.41
31347	—— V. E.	FL (E) ..	1. 9.41
55122	—— Waiter ..	SL (T) (a) ..	1. 9.41
102896	—— W.	APO (Tr) ..	13. 6.41
	—— W. C. [8] ..	—	—
113720	—— William C. ..	APO (Tr) ..	10.10.41
21382	—— W. C. A. ..	FL (A) ..	1. 9.41
89700	—— W. E.	PO (ASD) ..	27.12.40
357873	—— W. G.	WO	1. 6.40
63157	—— W. G. C. ..	PO (ASD) ..	28. 3.41
513001	—— Walter H. ..	WO	1. 6.41
103969	—— William H. ..	PO (ASD) ..	9.10.41
77439	—— W. R. H. ..	FO (E) ..	1.10.40
67673	—— W. S.	PO	25. 5.41
106952	—— W. Y. ..	APO ..	19. 9.41
64245	Robinson-Ritchie, D. H. T. M.	FO (D) ..	11. 4.41
	Robison, E. D. F. ..	S (PMNS ..	1. 2.41
3388	—— M. R.	ASO (WAAF)	6.10.41
109915	—— N.	PO	25.10.41
66029	Roblin, H. P. ..	PO	26. 4.41
63232	Robotham, C. E. ..	PO (ASD) ..	25. 4.41
	—— *Rev.* E. W. ..	SL (Ch) ..	6.12.37
103970	Robottom, J. M. ..	APO (ASD) ..	9.10.41
42441	Robshaw, F. A. ..	FO	24. 3.41
73373	Robson, A. H. [104]	FO (ASD) ..	7. 9.39
		EO ..	—
		PO	29. 8.39
356655	—— A. L.	WO	1. 5.41
88703	—— A. W.	PO (O) ..	8.12.40
69924	—— D. G. M. ..	APO (Tr) ..	25. 4.41
2283	—— E. A. C. ..	ASO (WAAF)	14. 7.41
46802	Robson, E. J. B. ..	FO (ASD) ..	9. 7.41
61562	—— E. S.	PO (ASD) ..	28. 2.41
45390	—— G.	PO (T) (e) ..	9. 5.41
46925	—— H.	PO (O) ..	15.10.41
104691	—— H. B.	PO (B) ..	29.10.41
68798	—— J. A.	PO	17. 6.41
85683	—— J. C.	FO	29. 9.41
510808	—— J. W.	WO	15. 3.41
72346	—— K.	SL (M) ..	14.12.40
107881	—— M. E. A. ..	PO (ASD) ..	3.12.41
70874	—— N. C. H. ..	FL	17. 8.41
79660	—— R. D.	FO (ASD) ..	28. 5.41
65132	—— R. K.	APO (Tr) ..	1. 2.41
114868	—— T. C.	APO (Tr) ..	18.11.41
351182	—— T. K. R. ..	WO	1.10.40
77074	—— T. R.	PO (T) (e) ..	24. 6.41
100482	—— T. W.	FO (M) ..	24. 6.41
64653	—— W.	APO (Tr) ..	18. 4.41
102798	—— William ..	FO (D) ..	1. 8.41
514154	—— W. H.	WO	1. 1.41
83150	Rochat, R. R. ..	FO (ASD) ..	1. 8.41
38047	Roche, *Rev.* J. J. ..	SL (Ch) ..	13.11.36
23361	—— J. L.	SL (M) ..	1.12.41
84532	—— L. P. R. ..	FO (ASD) ..	24. 5.41
2617	—— M. B. P. ..	ASO (WAAF)	11. 8.41
	—— N. J.	GC (*ret*) (M) ..	1. 1.21
82350	Roche-Kelly, W. J. J.	FO (ASD) ..	12. 7.41
107503	Rochester, C. P. ..	PO (ASD) ..	23. 7.41
67728	—— S. B.	APO (T) (a)	30. 5.41
81140	—— S. H.	FO (T) (e) ..	28.10.41
106025	Rochford, D. G. ..	PO	3. 9.41
75246	—— L. H.	FL	1. 9.39
68711	—— *Rev.* V. ..	SL (Ch) ..	3. 6.41
43244	Rock, F. H. ..	FO (B) ..	6. 2.40
47129	—— S. E.	PO (G) ..	22.10.41
04194	Rock de Besombes, J.M.J.C.J.I. [18]	Wg. Cr. ..	1. 6.40
44122	Rockel, D.	FO	10. 7.41
75189	Rockey, B. S. S. ..	SL (ASD) ..	1.12.41
80640	—— P. A.	FO (ASD) ..	8. 6.41
44146	Rodber, R. H. ..	FO (T) (s) ..	4. 7.40
	Rodd, A. M. ..	S (PMNS) ..	1. 8.28
82222	—— C. C. W. ..	FO (B) ..	25. 6.41
46411	—— F. A.	FO (T) (e) ..	29. 7.41
60365	Roddick, W. ..	PO (ASD) ..	30.12.40
37234	Roddy, G. M. ..	FL	12. 2.40
37893	Roden, G. A. ..	FL	3. 9.40
88704	—— T. G. V. ..	FO	14.11.41
104198	—— W. D.	FO (M) ..	25. 7.41
86920	Roderick, C. ..	PO (ASD) ..	14.10.40
85332	Rodger, A. B. ..	FL (ASD) ..	28. 4.41
101296	—— D. A.	APO (Tr) ..	8. 4.41
	—— E.	S (PMNS) ..	1. 4.41
74548	—— H.	FO (ASD) ..	26. 9.40
13196	—— J.	SL (E) ..	1. 6.40
90898	—— J. K.	FL (B) ..	1.12.41
76464	—— W. L.	FL	18.11.41
05199	Rodgers, A. M. [10]	Wg. Cr. ..	1.12.40
102998	—— D. G.	PO (G) ..	14. 8.41
105581	—— G. A.	PO (ASD) ..	30.10.41
348948	—— G. E.	WO	25. 9.41
	—— M. S.	S (PMNS) ..	1. 4.41
110329	—— R. E.	FL (M) ..	31.10.41
81197	—— V.	FO (ASD) ..	23. 4.41

Personal No.	Name.	Rank.	Seniority.
83963	Roditi, B.	FL (M)	20. 8.41
61472	Rodley, E. D.	PO	26. 2.41
89615	Rodman, R.	PO (B)	13.12.40
	Rodmell, E. B.	PO (ASD*)	10.10.39
37943	Rodney, G. F.	FL	9. 7.40
61383	—— G. W.	PO (ASD)	21. 2.41
05124	—— I. M. [25g]	GC (T) (S)	1. 9.40
68400	Rodway, A. S. G.	APO (Tr)	—
69527	—— E. A.	PO (ASD)	15. 4.41
113717	—— R. H.	APO (Tr)	6.10.41
60563	Rodwell, B. B. H.	PO	23. 1.41
3931	—— B. M.	ASO (WAAF)	10.11.41
69812	—— F.	APO (Tr)	30. 4.41
111012	—— F. C.	APO (E)	19. 9.41
44529	—— P. R. D.	FO	7. 9.41
04195	—— R. J.	GC (T) (e)	1.12.40
	—— W. T. [10b]	—	—
101751	Roe, C. J.	PO (ASD)	18. 9.41
70818	—— D. J. A.	FL	23. 3.41
46359	—— E. C.	APO (T) (e)	8. 7.41
110958	—— *Rev.* E. F.	SL (Ch)	11.11.41
100741	—— E. H.	PO (ASD)	30. 8.41
63158	—— F. C.	PO (ASD)	28. 3.41
84756	—— H. D. [24b]	FO (ASD)	16. 8.41
105264	—— J.	PO (ASD)	29.10.41
106859	—— J. R. W.	PO	13. 9.41
60662	—— K. J.	PO (ASD)	31. 1.41
3248	—— M.	ASO (WAAF)	29. 9.41
110020	—— N. S.	PO (ASD)	24.12.41
366174	—— R. J.	WO	1. 9.41
105269	—— S. A.	APO (ASD)	3. 7.41
45132	—— T. B. E.	FO (T) (e)	1. 6.41
103212	—— W. J.	PO (ASD)	8.10.41
65653	—— W. R.	PO (ASD)	2. 5.41
31376	—— W. S. [246]	FL (E)	1.12.41
61384	—— W. V.	PO (ASD)	21. 2.41
82372	Roebuck, C.	FO (ASD)	17. 7.41
85320	—— C. W.	PO (ASD)	22. 8.41
91082	Roff, C.	FL (M)	28. 4.40
3318	—— I.	ASO (WAAF)	6.10.41
40751	Rofe, B. J.	FL	3. 9.41
67135	—— H. H.	PO (ASD)	3. 5.41
79122	Roffey, H. D.	FO (ASD)	14. 5.41
85768	—— H. N. [15]	FO (ASD)	30. 4.41
1361	—— J. M.	ASO (WAAF)	20.11.40
101243	Rogan, W. C. H.	PO (ASD)	11. 9.41
15025	Rogenhagen, A. E.	SL	1. 3.41
85508	Roger, C. [24]	FO (E)	25. 7.41
60426	—— P.	PO (ASD)	25. 1.41
433	—— R.	SO (WAAF)	1.12.41
88791	Rogers, A. B.	PO (ASD)	22.11.40
	—— Arthur D.	GC	1.12.40
100871	—— Arthur E.	APO (Tr)	7. 5.41
102329	—— Albert E.	PO (ASD)	25. 9.41
	—— A. F. [8a]	—	—
85714	—— Arthur Leslie	FO (B)	6. 8.41
64236	—— Arthur Leslie	PO (A)	21. 6.41
37424	—— A. V.	SL	1. 9.41
3641	—— B. D.	ASO (WAAF)	20.10.41
625	—— B. V.	ASO (WAAF)	11. 5.40
74549	—— C. E.	FO (ASD)	26. 9.40
21195	—— C. F. G.	SL (A)	1. 6.40
2637	—— C. M.	ASO (WAAF)	11. 8.41
11198	—— Chas. Wm.	Wg. Cr. (A)	1. 1.38
355076	Rogers, Chas Wm.	WO	1. 9.41
564982	—— Douglas A.	WO	15. 7.41
38067	—— *Rev.* D. C. E.	SL (Ch)	28. 6.38
37944	—— D. D.	SL	1.12.41
86748	—— D. G.	FO (B)	8.10.41
101354	—— Edward	APO (Tr)	3. 6.41
105099	—— E.	APO (Tr)	28. 7.41
80907	—— Eric A.	FO (ASD)	15. 6.41
109810	—— Edward A.	APO (Tr)	4. 9.41
81373	—— E. B.	PO	6. 7.40
73659	—— E. C.	FL (ASD)	1.12.41
	—— E. G.	ASO (WAAF)	3. 2.40
87333	—— E. L.	FO (M)	25.10.40
87122	—— Eric W.	FO (ASD)	26. 5.41
111289	—— Ernest	APO (Tr)	6. 9.41
102434	—— F. E.	APO (Tr)	10. 6.41
86646	—— G. D. W.	FO	29. 9.41
44249	—— G. F. [18a]	FO (ASD)	12. 7.41
70585	—— G. H.	FL	3. 9.39
65392	—— G. T.	APO (Tr)	28. 4.41
344733	—— G. W.	WO	1. 2.40
110140	—— H.	PO (O)	13.10.41
69007	—— H. M.	APO (Tr)	17. 2.41
561885	—— H. W.	WO	1. 1.41
73374	—— Jack	FO (ASD)	7. 9.39
102161	—— Joseph	PO (T) (S)	29. 9.41
24029	—— J. A.	FO (G)	20. 4.41
80970	—— J. A. L.	FO (ASD)	22. 6.41
89002	—— J. B.	PO (ASD)	14. 2.40
78843	—— J. B. G.	FO	22. 4.41
24154	—— J. C. K.	FL (RAFO)	8. 5.34
364989	—— J. D. S.	WO	12. 1.40
89701	—— J. E.	PO (ASD)	27.12.40
86388	—— J. G.	PO	29. 9.40
105582	—— J. H. N.	PO (ASD)	30.10.41
39761	—— J. K.	SL	1.12.41
64945	—— J. M. L.	PO	27. 4.41
42531	—— J. E.	APO	19. 8.39
87550	—— J. S.	FO (ASD)	5.11.41
46145	—— J. T.	PO (T) (e)	26. 6.41
	—— J. W.	S (PMNS)	1. 6.31
79194	—— K. C.	FO (G)	13. 5.41
83897	—— K. D. U.	FO (T) (S)	9. 8.41
	—— M.	S (PMNS)	1. 4.41
	—— M. E.	S (PMNS)	1. 4.41
1650	—— M. F.	ASO (WAAF)	26. 2.41
3167	—— N. C. M.	ASO (WAAF)	22. 9.41
111170	—— N. S.	APO (T) (S)	7.11.41
69096	—— O. L.	APO (Tr)	27. 3.41
21061	—— O. W. T. [22b]	FO (*ret*) (E)	9.10.27
		SL (E)	1.12.40
108287	—— P. J.	APO (Tr)	3. 6.41
87890	—— P. M.	FO (ASD)	8.11.41
82071	—— R.	FO (O)	30. 6.41
78131	—— R. A.	FO (B)	15. 2.41
89153	—— R. D.	PO (ASD)	7.12.40
76267	—— R. F.	FL (E)	1.12.41
106121	—— R. H.	PO	29. 7.41
341187	—— R. J.	WO	15. 5.40
77869	—— R. L.	FO (ASD)	10. 3.41
41742	—— R. M.	FL	30. 9.41
89711	—— R. T.	PO (T) (a)	28.12.40
75390	—— S.	FL (M)	27. 9.40
3898	—— S.	ASO (WAAF)	10.11.41

Personal No.	Name.	Rank.	Seniority.
84630	Rogers, S. F.	FO (A)	17. 8.41
82365	—— S. H.	FO (ASD)	12. 7.41
79685	—— T. J.	FO (ASD)	1. 6.41
326447	—— W.	WO	8.12.37
514194	—— W. C. G.	WO	1. 9.41
67407	—— W. H.	APO (Tr)	28. 3.41
66641	—— W. J.	PO (ASD)	17. 5.41
508016	—— W. S.	WO	1.10.40
89832	Rogerson, C. F.	PO	22.12.40
80672	—— F. L. J.	FL (ASD)	9. 6.41
73375	—— G.	FO	12. 9.39
68432	—— L.	APO (Tr)	21. 3.41
111895	—— W. R. B.	APO (Tr)	7.10.41
108001	Rohde, D. O.	PO	1. 9.41
46279	Roissetter, A. A.	APO (T) (e)	2. 7.41
106594	Rokes, I. B. A.	PO (ASD)	12 11.41
81244	Roland-Taylor, H.	FO (ASD)	19. 2.41
89488	Roles, C. H. W.	FO (ASD)	1. 7.41
88333	Rolf, P. H.	PO (ASD)	8.11.40
84364	—— V. E.	FO (ASD)	17. 7.41
45655	Rolfe, C. E.	FO (T) (e)	20.12.40
43205	—— C. I.	FO	1. 4.41
46937	—— E. R.	PO (ASD)	25.12.41
61691	—— F. V.	APO (Tr)	1. 2.41
61713	—— J.	APO (Tr)	21. 2.41
69861	—— H. H.	APO (Tr)	11. 5.41
65731	—— S.	APO (Tr)	1. 2.41
106889	—— T. F.	PO (ASD)	19.11.41
33013	—— T. U.	Wg. Cr.	1. 6.41
546	Rolfe-Rogers, K. A. D.	ASO (WAAF)	26. 3.40
1880	—— K. E.	ASO (WAAF)	26. 4.41
75200	—— R. G.	SL (ASD)	1.12.41
102036	Rolland, L. A.	APO (Tr)	5. 7.41
70586	Rollason, W. A.	SL	21. 9.40
35032	Rolles, B. H.	Wg.Cr. (T) (e)	1.12.41
90568	Rolleston, G. E.	SL (ASD)	20. 9.39
63718	Rollett, A. P.	APO (Tr)	9. 4.41
85229	—— J. H. B.	FO	4. 8.41
64625	—— .	APO (Tr)	18. 4.41
89258	Rollin, D. W.	PO (A)	25. 1.41
100483	—— H. R.	FO (M)	24. 6.41
84631	Rollings, H.	PO (ASD)	8. 1.41
69315	Rollinson, F.	APO (Tr)	14. 5.41
103022	—— J.	PO	19. 7.41
90391	—— J. D.	SL	1.12.41
108929	—— W. A.	PO (ASD)	14. 8.41
103213	—— W. W.	PO (ASD)	8.10.41
330346	Rollitt, J.	WO	1. 1.41
47003	Rollo, A. A.	PO	2. 7.41
67486	—— J. McC.	APO (Tr)	21. 4.41
85055	—— L. D.	FO (ASD)	5. 7.41
72718	—— W. H. C.	FO (ASD)	25. 8.39
83013	—— W. O.	FO (B)	29. 7.41
68326	Rolls, B. A. G.	PO (ASD)	13. 8.41
64626	—— H. A.	APO (Tr)	18. 4.41
104416	—— K. C.	PO	9. 7.41
36249	Rolph-Smith, D. M.	FO	17. 1.41
81199	Rolston, J. L.	FO (ASD)	29.11.40
108751	—— K.	PO (ASD)	10.12.41
39338	Rolt, J. P. C.	FL	3. 9.40
78938	—— P. J.	FO (ASD)	1. 5.41
43012	Roman, A.	FO (G)	17. 1.41
561620	—— F.	WO	1.11.40
39202	Romanes, J. R. S.	SL	1.12.41
43888	Romanis, R. D.	FO (T) (e)	13.12.40
39150	Romanoff, B.	SL	1.12.41
72265	Romans, D. A. A.	FO	18.11.40
48755	Rome, C. A. B.	FO (G)	1. 6.41
109269	Romer, F. A.	PO (ASD)	17.12.41
40752	—— S. C.	FL	3. 9.41
104946	—— W. E. S.	PO (ASD)	22.10.41
82263	Romilly, G.	FO (ASD)	28. 6.41
87851	Romney, P. E. C.	PO (ASD)	5.11.40
70587	Ronald, A.	SL (M)	1. 9.41
3695	—— H. M.	ASO (WAAF)	27.10.41
36084	—— J. D.	Wg. Cr.	1.12.41
	—— V. R.	FO (ASD)	24. 8.40
74550	—— W.	FL (ASD)	20. 3.41
37546	Roncoroni, J. A.	SL	1. 9.41
04196	Ronksley, F. H.	FL	1. 7.25
3899	Ronn, P.	ASO (WAAF)	10.11.41
82809	Rons, R. L. W.	FO (ASD)	18. 7.41
	Rook, A. F.	GC (M)	1. 1.38
90071	—— A. H.	SL	1.12.41
104897	—— K. G.	PO (ASD)	25.10.41
90077	—— M.	FL	8. 8.41
36511	—— T. G.	WO	15. 5.40
89154	Rooke, A. P.	PO (ASD)	7.12.40
65654	—— D. M. M.	PO (ASD)	2. 5.41
62411	Room, H. C.	PO (ASD)	22. 3.41
28162	Roome, I. N. [12a]	FL	28. 6.40
109267	Roomes, W. G. B.	PO (ASD)	17.12.41
36064	Rooms, E. N.	FL (T) (e)	21.11.39
105110	Rooney, P. J.	APO (Tr)	31. 7.41
85967	Roost, K. G.	PO (B)	1.12.40
350195	Root, A.	WO	1.10.40
633	—— F. C.	WO	25. 1.35
75616	Rooth, F. M.	FL (ASD)	24. 1.41
107098	Roots, A. E.	APO (Tr)	5. 8.41
590488	Roper, C. H.	WO	1. 9.41
46734	—— H. D.	PO (O)	24. 9.41
66960	—— H. J.	APO (Tr)	8. 4.41
90925	—— W.	FL (B)	1. 9.40
	Roques, F. E. [22]	—	—
72487	—— F. W.	Wg. Cr. (M)	1. 6.41
60059	Rorke, *Rev.* P. T.	SL (Ch)	10. 1.41
61218	Rosam, C. W.	PO (ASD)	23. 5.41
86225	—— T. H.	PO (T) (e)	30. 8.40
68223	Rosby, T. C. G.	PO (ASD)	30. 5.41
42900	Roscoe, G. L.	FO	7. 3.41
66489	—— N. E.	PO	10. 1.41
	—— P. H.	SL (A)	1. 6.40
72193	Rose, Archibald D.	SL (E)	1.12.41
100910	—— Alexander D.	APO (Tr)	24. 5.41
365084	—— Albert E.	WO	1. 1.41
61831	—— Alexander E.	APO (Tr)	12. 3.41
78624	—— A. H.	FO (ASD)	1.12.40
45276	—— C. F.	PO	14. 1.41

Personal No.	Name.	Rank.	Seniority.
348753	Rose, C. H.	WO	1. 7.41
106292	—— C. H. B.	PO (E)	28.11.41
60747	—— C. J.	PO	15. 1.41
340500	—— C. R.	WO	1. 9.40
2921	—— D. I.	ASO	8. 9.41
41069	—— D. J.	FL	3. 9.41
77282	—— E. J. B. [13]	FO (ASD)	15. 9.40
85210	—— E. S.	FL (D)	17. 9.41
	—— F. [7]	—	—
510769	—— F. A.	WO	1.12.40
106888	—— F. G.	PO (ASD)	19.11.41
06620	—— F. J.	WO	1.10.40
66947	—— F. P.	APO (Tr)	5. 4.41
106702	—— F. W.	APO (Tr)	14. 7.41
18237	—— G.	SL	3. 9.41
72074	—— G	SL (M)	1. 6.41
105059	—— Harry	APO (Tr)	7. 7.41
66166	—— Herbert	APO (Tr)	1. 2.41
77739	—— H. H.	FO (ASD)	1. 1.41
102304	—— I. S. C.	PO (ASD)	4. 7.41
41472	—— J.	FO	3. 9.40
1225	—— J.	ASO (WAAF)	21. 9.40
81732	—— J. B.	FO (ASD)	25. 4.41
72368	—— J. C.	FL (E)	1. 3.41
70783	—— J. D.	FO (RAFO)	9. 5.39
11145	—— J. J. T.	Wg. Cr. (A)	1. 9.40
105583	—— J. N.	PO (ASD)	30.10.41
76542	—— J. Westland	FL (D)	5.12.40
13162	—— J. Willie	Wg. Cr. (T) (S)	1. 9.40
33142	—— L.	SL	1. 6.40
149910	—— L. D.	WO	1. 6.40
68841	—— L. G.	PO (B)	23. 5.41
35165	—— L. H.	FL (T) (C)	3. 3.40
47013	—— L. O.	PO (T) (S)	5. 9.41
68771	—— M. C.	PO	8. 6.41
2024	—— M. E.	ASO (WAAF)	19. 5.41
70588	—— N. G. F.	FL	3. 9.40
89735	—— Reginald H.	PO (ASD)	7. 1.41
09082	—— Robert H.	FL	15. 7.41
81652	—— Roderick H.	FO	29. 6.41
85580	—— R. K. C.	FO (A)	2.11.41
103391	—— S. G.	APO (Tr)	1. 2.41
81920	—— S. N.	FO	18. 6.41
	—— T.	FL (RAFO)	23.10.34
78312	—— T. A.	FO (T) (S)	9. 9.41
81966	—— T. F. D. [8a]	FL (ASD)	1. 8.41
355610	—— T. J.	WO	1. 5.41
110265	—— W. J.	APO (T) (S)	31.10.41
41133	—— W. L.	FO (E)	3. 9.40
46508	—— W. R.	APO (T) (C)	7. 8.41
85612	Rosehill, S.	FL (M)	17. 9.41
101933	Rosen, A.	APO (Tr)	27. 5.41
	Rosenberg, I. S. [27]	—	—
109711	—— S.	PO (G)	13. 9.41
68417	—— W.	APO (Tr)	18. 3.41
102647	Rosenbrock, H. H.	APO (T) (S)	25. 7.41
67540	Rosenvinge, G. O.	FO (M)	13. 5.41
2563	Rosevear, E. M.	ASO (WAAF)	11. 8.41
67048	—— R. C. G.	PO (O)	27. 5.41
64079	Rosevere, B. P. T.	APO (Tr)	1. 2.41
506044	Rosewall, H.	WO	1.10.40
37425	Rosier, F. E.	SL	28.11.41
108500	Rosman, A. O.	PO (E)	10.10.41
85163	—— E. L.	FO (ASD)	12. 5.41
10219	Ross, Alexander J.	M.SL (*ret*) (E)	1. 7.26
106887	—— Allan J. M.	PO (ASD)	19.11.41
40142	—— A. M.	FL	12. 2.41
	—— A M. [7]	—	—
366421	—— A. R.	WO	1. 9.41
88180	—— C. D.	FL (M)	15.11.41
1451	—— C. G.	ASO (WAAF)	7.12.40
109273	—— C. M.	PO (ASD)	17.12.41
75639	—— David	FO (B)	9.10.40
370480	—— Donald	WO	1. 7.40
105584	—— Donald	PO (ASD)	30.10.41
42532	—— D. A. A.	FO	1. 2.41
87032	—— D. A. B.	FO	23.10.41
32161	—— D. Garth	SL	5.12.41
84001	—— D. George	FO	18. 8.41
82429	—— D. Gordon	FO (ASD)	10. 6.41
90054	—— E. C.	WO	15. 1.39
77768	—— E. J. L.	FO (ASD)	2. 3.41
83642	—— F. A.	PO (A)	21. 9.40
	—— F. B.	S (PMNS)	28.11.40
62850	—— F. N. G.	APO (Tr)	1. 2.41
61412	—— George	PO (ASD)	3. 3.41
109468	—— George	PO (ASD)	27.10.41
79054	—— G. B.	FO (ASD)	4. 5.41
	—— G. D. H.	SL (ASD)	1. 9.39
40185	—— G. O.	FL	16. 3.41
80830	—— G. R.	FO	15. 6.41
88908	—— H.	PO (ASD)	1.11.40
69676	—— H. A.	APO (Tr)	4. 3.41
104213	—— H. D.	FO (M)	1. 8.41
77668	—— H. J.	FL (M)	20. 2.40
69989	—— H. L.	FO (M)	13. 6.41
90393	—— H. N.	FL	3. 2.41
330015	—— H. S.	WO	1. 6.40
29117	—— I. G.	FO (RAFO)	12. 1.32
88844	—— I. W.	FO (D)	6.12.40
	—— *Sir* James	—	—
41134	—— James	SL (E)	1.12.41
66400	—— James	APO (Tr)	28. 4.41
2655	—— John	WO	1. 7.41
109841	—— Joseph	APO (Tr)	5. 3.41
23345	—— J. B.	FL (M)	3. 1.38
63549	—— J. C.	APO (Tr)	1. 2.41
107459	—— J. Melville	PO	8. 9.41
88316	—— John M.	FO (ASD)	23.11.41
76290	—— James M.	FL (D)	28.11.40
108578	—— J. MacD.	PO (ASD)	10.12.41
3522	—— J. M.	ASO (WAAF)	13.10.41
	—— J. S.	S (PMNS)	1. 4.41
	—— J. W.	FO (D)	28.11.39
86430	—— K.	FO (O)	22. 9.41
81099	—— L. A. M.	FO (ASD)	17. 6.41
2155	—— L. M. M.	ASO (WAAF)	21. 6 41
	—— M. H.	PO (G)	4. 2.40

Personal No.	Name.	Rank.	Seniority.
68697	Ross, M. R.	FO (D)	3. 6.41
83669	—— N. A.	FL (M)	6. 8.41
82430	—— O. F. G.	FO (ASD)	10. 4.41
42888	—— P.	APO	23.10.39
32111	—— Q. W. A.	Wg. Cr.	1. 3.41
109582	—— R. A. G.	APO (A)	5. 9.41
513271	—— R. E.	WO	1. 8 40
44312	—— R. M. H.	FO	30. 7.41
	—— R. P.	AC (*ret*)	1. 1.31
64800	—— R. P.	PO (E)	29. 8.41
751	—— R. S.	ASO (WAAF)	22. 6.40
104821	—— R. S.	PO (ASD)	15.10.41
108752	—— S. E.	PO (ASD)	10.12.41
105585	—— S. G. W.	PO (ASD)	30.10.41
81200	—— T. D.	FO (ASD)	25. 6.41
66035	—— T. G.	APO (ASD)	19. 3.41
590112	—— Wm. Gordon	WO	1.10.40
106886	—— Wm. Gordon	PO (ASD)	19.11.41
107806	—— W. T.	FL (M)	3.10.41
	Ross Chalmers, A. E.	FL (M)	26. 3.41
82049	Ross-Hime, E.	FO (ASD)	16. 2.41
86895	Ross-Williams, A. D.	FO (ASD)	12.10.41
762	Rossborough, I. J.	ASO (WAAF)	1. 7.40
81851	Rossel, P. G.	FO (ASD)	15. 7.41
102241	Rosser, L. V.	PO (E)	18. 9.41
65588	—— T. N.	PO	4. 5.41
102991	—— W. J.	PO	7. 8.41
100777	Rossi, A. F. A.	PO (ASD)	4. 9.41
85791	Rossington, P. J.	PO (ASD)	6. 9.40
78774	Ross-Mumby, G. C.	FO (ASD)	1. 1.41
70589	Rossington, E. H.	FL	3. 9.40
65509	Rossiter, A. C.	PO (G)	4. 5.41
364240	—— C. C.	WO	1. 1.41
	—— E. J.	FO (*ret*)	1.10.19
31413	—— H. E.	FL (E)	1. 9.41
85671	—— R. L.	FO	22. 9.41
86175	—— T. W.	FO (ASD)	4.10.41
106758	—— W.	PO (ASD)	19.11.41
	Rossmore, *Lord* [12*a*]	Lt. (RN)	—
43718	Rossner, A.	FO (T) (a)	15. 2.40
66578	Rostance, R. N.	PO	11. 5.41
67127	Rostron, F.	PO (T) (e)	23. 5.41
104773	—— K. W. B.	FO (M)	5. 9.41
84089	—— R.	FO (ASD)	6. 3.41
107707	Rota, C. B.	PO (ASD)	6.12.41
69659	Roth, J. B.	APO (Tr)	1. 2.41
39175	—— M. H.	FL	3. 9.40
21122	—— V. H. B. [25*a*]	Wg. Cr. (E)	1.12.40
102124	Rotheram, F. A. R.	PO	19. 7.41
74615	—— J. W.	FO (E)	19. 2.41
33374	—— R. C.	FL	30. 1.41
27066	Rotherham, E.	FO (RAFO)	25.11.29
05242	—— J. K.	Wg. Cr. (T) (e)	1. 3.41
90548	Rothery, B.	FL (M)	22.11.39
61450	Rothwell, C. D.	PO (E)	10. 5.41
1266	—— D. A. H.	ASO (WAAF)	28. 2.41
45337	—— F.	PO	15. 2.41
42726	—— G. M.	FO	20. 4.41
79980	—— H.	FO (E)	25. 7.41
14114	—— J.	Wg. Cr. (*ret*) (M)	1. 7.31
88572	Rothwell, J. F.	FO (T) (a)	29.11.40
86047	—— P. F.	FO	29. 9.41
41475	—— T. N. C.	FL	3. 9.41
04198	Rough, H. L.	SL (*ret*)	1. 2.38
67025	Roughley, D.	PO	15. 5.41
73376	—— J.	FO (ASD)	13. 9.39
505737	Rougier, L. V.	WO	1.11.40
73132	Rouillard, L. M.	FL (M)	30. 4.41
97640	Roulston, J. F.	SL	1. 9.41
65762	—— J. R.	APO (Tr)	6. 3.41
82894	Round, A.	PO	1. 8.40
44695	—— Albert	FO (ASD)	1. 5.41
	—— H. G. [20*b*]	—	—
341685	—— J. Y.	WO	14. 6.37
	—— K. W., *Capt.*	EO	—
508687	—— W. L. G.	WO	1. 1.41
87244	Rounding, C. M.	FO (ASD)	23.10.41
85906	Rountree, G. H.	FO (ASD)	3.10.41
66208	—— H. W.	APO (Tr)	25. 2.41
23298	—— J. G.	SL (M)	1.12 41
82704	—— J. P.	PO	27. 7.40
73377	Roupell, C. F.	FL (ASD)	1.12.41
	—— N. S.	FL (CC)	10. 7.39
6	Rous, *Lady* C. C.	FLO (WAAF)	10. 3.39
63081	Rouse, A. G. H.	PO	15. 3.41
72720	—— A. W.	FL (ASD)	1.12.41
72194	—— D. J. [24*b*]	FL (E)	1. 6.41
108864	—— E. C.	PO (ASD)	4.10.41
101776	—— K. F.	APO (E)	20. 6.41
85763	Roussell, M. R. T.	FO (ASD)	19. 7.41
03044	Routh, E. J. D.	Wg. Cr.	1. 3.40
66358	—— R. J.	APO (Tr)	3. 4.41
77837	Routledge, E. T. McC.	FO (ASD)	3. 3.41
85509	Routly, E. J.	PO (E)	25.11.40
506230	Rovery, S. G.	WO	1. 6.41
77327	Row, E. H.	FO (ASD)	29. 1.41
03045	Rowan, A.	SL (*ret*) FL (ASD)	5.11.30 1. 9.39
102948	—— C. J.	APO (Tr)	28. 7 41
86528	—— C. T.	FO (ASD)	10.10.41
280	—— H. M. B.	ASO (WAAF)	12.10.39
66679	—— J. A.	PO (ASD)	13. 6.41
89259	—— J. F.	PO (A)	25. 1.41
42266	—— V. H.	FO (ASD)	23. 7.41
337978	Rowarth, D.	WO	1. 8.40
100154	Rowberry, C. W. J.	PO (ASD)	27. 8.41
45848	Rowbotham, A.	FO (T) (e)	25. 2.41
68383	—— A.	APO (Tr)	10. 3.41
65393	—— C.	APO (Tr)	28. 4.41
354659	—— E.	WO	1. 1.40
40754	—— G.	FL	3. 9.41
	—— J.	S (PMNS)	19. 6.40
2096	—— J. C.	ASO (WAAF)	14. 6.41
2025	—— M. E.	ASO (WAAF)	19. 5.41
46797	—— P. V.	PO (T) (s)	18. 7.41
	—— S. L. [25*c*]	—	—
44666	Rowcliffe, D.	FO	28. 9.41
1226	Rowden, B. J.	ASO (WAAF)	21. 9.40

Personal No.	Name.	Rank.	Seniority.
42442	Rowe, A. C.	FO	24. 3.41
2070	—— C. M.	ASO (WAAF)	7. 6.41
512632	—— D. H.	WO	1. 7.41
75332	—— D. P.	FL (M)	23. 9.40
109942	—— D. W.	PO	25. 9.41
24030	—— E. L. J.	SL	1. 6.40
88112	—— F. A.	PO (ASD)	15.11.40
74024	—— F. C.	FO (ASD)	*30. 3.41
16026	—— F. C. T.	SL (T) (e)	1. 3.41
43443	—— F. H. H.	FO (T) (e)	14. 3.40
44911	—— F. J.	FO (T) (s)	12. 1.41
	—— H. G.	GC	1. 3.41
334258	—— H. J.	WO	16. 8.37
84446	—— H. N. P.	FO (ASD)	4. 6.41
90089	—— J. H. C.	FL	3. 9.40
111111	—— J. H. R.	PO	11. 7.41
61306	—— J. L.	PO	16. 2.41
44248	—— J. M.	FO (ASD)	12. 7.41
67373	—— L. H.	APO (Tr)	20. 3.41
78040	—— N. A.	FO (ASD)	15. 3.41
84426	—— N. F.	FO (ASD)	3. 6.41
101886	—— S. D.	APO (Tr)	2. 5.41
335696	—— S. J.	WO	18. 9.39
102043	—— V. F.	FO (N)	15. 7.41
65690	—— W. N.	PO (ASD)	21. 7.41
513616	—— W. S.	WO	1. 6.41
	Rowe-Dutton, *Miss* M. P. [6]	—	—
3531	Rowed, G. T. E.	FO (T) (a)	19. 6.39
102205	Rowell, H. W.	PO (ASD)	28. 9.41
2300	—— J.	ASO (WAAF)	14. 7.41
42573	—— M.	FO	1. 2.41
111130	—— N. W.	PO	23.10.41
111302	—— R. A.	APO (Tr)	25. 9.41
43407	—— R. F.	FO (E)	29. 2.40
100071	Rowland, A. A. N.	PO	1. 7.41
88414	—— A. F.	PO	2.12.40
45037	—— C. E.	FO (A)	1. 6.41
19090	—— F. C.	Wg. Cr.	1. 3.40
	—— H. A. [10*a*]	—	—
78634	—— H. S.	FO (ASD)	1. 3.41
33284	—— I. T. B.	SL	1. 9.41
33577	—— J. N.	FO	7. 3.41
79055	—— K. A.	FO (T) (s)	1. 8.41
77075	—— R. M.	FO (T) (e)	31.12.40
109726	—— R. S.	APO (T) (a)	17.10.41
102079	—— S.	PO	22. 6.41
70591	—— S. W.	FO (T) (e)	21. 3.40
37641	—— T.	SL	1. 9.41
63578	—— T. H.	APO (Tr)	20. 3.41
79716	—— W. L.	FO (A)	4. 7.41
78076	Rowlands, A. B.	FL (M)	12. 3.41
	—— *Rev.* D. M.	SL (Ch)	19. 9.38
45336	—— J. B.	PO	15. 2.41
73378	—— J. S. [25*f*]	FO (T) (a)	8. 9.39
74805	—— L. R.	FL (D)	25. 9 40
	—— M.	S (PMNS)	1. 4.41
87936	—— R. S.	FO (ASD)	9.11.41
4223	—— T. W.	FO (ASD)	19. 9.40
	Rowlandson, J.W.D.	Hon. FO (ASD*)	22.12.39
101392	Rowlatt, A. S.	APO (Tr)	21. 6.41
60932	Rowles, M. B.	PO (ASD)	7. 2.41
106974	Rowley, A. C.	APO (T) (s)	21. 7.41
354706	—— A. J.	WO	1.11.40
68759	—— C. J.	PO (O)	25. 5.41
45	—— C. J.	FLO (WAAF)	13.12.40
68116	—— H. A.	FO (M)	23. 5.41
	—— H. V.	GC	1. 3.40
105043	—— J.	APO (Tr)	10. 6.41
355825	—— J. H.	WO	1. 5.41
68677	—— M. S.	FO (M)	3. 6.41
111083	—— R. P.	APO (Tr)	21. 4.41
	—— S. [13]	—	—
74551	—— S. E.	FO (ASD)	26. 9.40
90730	—— T.	FL (A)	1.12 41
3354	—— W.	WO	1. 9.38
45494	Rowls, N.	FO (T) (a)	22.11.40
46331	Rowney, N. A.	PO	12. 8.41
109450	Rowntree, R. K.	APO (E)	29. 8.41
108753	—— T. W.	PO (ASD)	10.12.41
63022	Rowse, G. H.	APO (Tr)	31. 3.41
83898	—— J. H.	FO (ASD)	9. 8.41
111859	—— R. H.	APO (Tr)	14. 7.41
61503	—— W. G.	PO	24. 2.41
	Rowsell, B. C. G. [200]	—	—
336402	—— C. T.	WO	1. 3.40
88958	—— H. S.	PO (ASD)	6.12.40
107709	—— T. H.	PO (ASD)	6.12.41
36218	Rowson, D. W.	FO (T) (s)	26. 6.39
3745	—— J.	ASO (WAAF)	27.10.41
83899	—— L.	FO (ASD)	9. 8.41
79981	—— K. F.	FO (E)	24. 7.41
79145	—— R. N.	FO	15. 2.41
254	—— V.	ASO (WAAF)	4.10.39
78041	Roxburgh, G. H. E.	FO (ASD)	15. 3.41
70592	—— H. A.	FL	3. 9.41
101810	—— H. L.	FO (M)	4. 7.41
63424	—— I. D.	PO	26. 3.41
106020	—— T.	APO (B)	22. 7.41
63802	—— W.	PO	12. 2.41
80006	Roxburgh-Smith, B.	FL (ASD)	1. 3.40
83181	Roxthorne, E. W.	FO (ASD)	7. 8.41
102582	Roy, B. B. P.	FO	26. 7.41
40642	—— C. L.	FL	3. 9.41
72542	—— C. S. J.	FO	9. 3.41
65808	—— G. T.	APO (Tr)	24. 4.41
100937	—— J.	APO (Tr)	5. 6.41
109275	—— J. G.	PO (ASD)	17.12.41
46100	—— R. A. [256]	FO (T) (e)	1.10.41
107379	—— W. C.	APO (Tr)	8. 8.41
76120	—— W. G.	FO (A)	22. 1.41
	Royal, *The Princess*	(PMNS)	—
82951	—— J. D.	FO	21. 7.41
46421	Royce, J.	PO (T) (e)	12. 9.41
90076	—— M. E. A.	FL	28.12.40
45659	—— V. J.	PO (T) (e)	17. 3.41
90062	—— W. B.	SL	1.12.40
61610	Royceton, B.	PO (ASD)	28. 3.41
3642	Royds Birch, D. F.	ASO (WAAF)	20.10.41

Personal No.	Name.	Rank.	Seniority.
75744	Roylance, A. E. L.	FO (T) (s)	6.11.40
46066	—— E. W.	PO (ASD)	20. 5.41
88573	—— J.	FO (ASD)	29.11.41
85746	Royle, F. J. H.	FO (ASD)	29. 6.41
102242	—— G. V.	PO (E)	18. 9.41
21339	—— L.	FL (A)	1. 9.41
79535	—— N. S.	FO	19. 5.41
42152	—— P. G.	FO	6.11.40
72300	—— W. [22]	FL (E)	28.12.40
107525	—— W. F.	APO (B)	15. 9.41
78952	Royston, H.	FO (T) (e)	22. 6.41
66918	—— J. W.	APO (Tr)	1. 4.41
73379	Ruault, C. E.	FL (ASD)	1.12.41
102400	Rubeck, M. V.	APO (Tr)	20. 5.41
3871	Rubens, C. L.	PO (ASD)	21. 2.41
85581	—— F. R.	PO (A)	2.11.40
2854	Rubenstein, S. M.	ASO (WAAF)	1. 9.41
66391	Ruber, E. L.	APO (Tr)	24. 4.41
91036	Rubie, H. E. C.	FL (B)	1. 9.40
88834	—— J.	FL (M)	6.12.41
111013	Ruck, C. M.	APO (E)	7.11.41
89155	—— G. A. E.	PO (ASD)	7.12.40
82993	—— N.	FO (G)	26. 8.41
88792	—— R.	PO (ASD)	22.11.40
87024	Ruck-Keene, J. C. L.	FO	19.10.41
109351	Rucklidge, J. M.	APO (T) (s)	24.10.41
	Ruda, A. I.	EO	—
		FO (ASD)	17.10.40
106398	Rudd, A. H.	PO (ASD)	29.10.41
62906	—— C. A.	APO (Tr)	26. 3.41
23247	—— F. C. W.	FL (D)	1. 5.38
	—— H. L.	FL (ASD)	1. 9.39
351004	—— J.	WO	15. 5.40
35283	—— S. C. W.	FL (T) (s)	24. 9.40
35344	—— W.	FL (T) (e)	16. 5.41
89839	Ruddick, J.	PO	22.12.40
326373	Ruddock, G. E.	WO	1. 2.39
67902	Ruddy, J.	APO (Tr)	24. 3.41
103596	Rudgard, P. M.	PO	16. 8.41
187135	Rudham, H.	WO	1. 2.40
314359	Rudkin, A. E.	WO	22. 6.39
65655	—— W. H.	PO (ASD)	2. 5.41
65998	Rudland, C. P.	PO	8. 5.41
333027	—— G.	WO	1. 3.39
1626	Rudman, M. M.	ASO (WAAF)	19. 2.41
105945	Rudsdale, J.	PO (ASD)	5.11.41
	Rue, J.	—	—
70786	Ruffell, A. W.	FL	3. 7.41
40143	—— B.	FL	12. 2.41
89397	Ruffhead, A. W.	PO	1.12.40
11030	Rugg, C. W.	Wg. Cr. (E)	1. 7.39
	Ruggins, C. F. [24*a*]	—	—
107247	Rule, A.	APO (T) (s)	29. 9.41
21115	—— A. W.	Wg. Cr. (E)	1. 3.41
80798	—— *Rev.* E. McC	SL (Ch)	19. 6.40
88793	—— W.	PO (T) (s)	22.11.40
	Rulf, P. R. [12*a*]	—	—
23127	Rumball, C. A.	Wg. Cr. (M)	1. 9.41
44708	Rumble, A. E.	PO	11. 9.40
90691	—— D. L.	FL (B)	1. 9.40
110312	—— J. F. S.	FO (D)	31.10.41
509718	Rumbold, E. J. J.	WO	1. 5.40
	—— E. M.	S (PMNS)	1. 4.41
64885	—— P. A. S.	PO	5. 3.41
70593	—— W. R.	FO (RAFO)	24. 9.32
86534	Rumfitt, E. G.	FO (ASD)	11.10.41
46612	Rumford, H. G.	PO (T) (e)	14.11.41
2868	—— J. T.	ASO (WAAF)	1. 9.41
34028	Rump, F.	Wg. Cr.	1. 9.41
22246	Rumsey, A. A.	FL	1. 9.39
31242	—— H. R. E.	FL (E)	1. 6.41
42890	—— J. M.	FO	18. 5.41
22055	—— L. G.	FL	3. 9.39
40186	—— M. W.	FL	16. 3.41
3491	—— P. H. M.	ASO (WAAF)	13.10.41
89585	—— R. J.	FO (O)	3.11.41
90272	Runciman, *Hon.* W. L.	Hon. A.C. (AAF)	2. 6.39
		Wg. Cr. (AAFGL)	21. 6.39
20043	Rundle, A. M.	SL	1. 7.35
04201	—— E. H.	FL (*ret*)	1. 7.26
		SL (T) (s)	1. 6.41
2712	—— H. M.	ASO (WAAF)	18. 8.41
3770	—— P. R.	ASO (WAAF)	27.10.41
72271	Runeckles, G. E. [24]	SL (E)	1.12.41
60051	—— R. L.	FO (D)	7. 1.41
	Runganadhan, H.	FO (IAF)	—
68184	Runnacles, P. R. M.	PO	29. 5.41
	Runnalls, T. J. [7]	—	—
60828	Rusbridge, R. G. C.	PO	23. 1.41
81577	Ruscoe, R. J.	FO (A)	9. 8.41
72398	Ruse, H. L.	FL (E)	1. 3.41
505631	—— W. L.	WO	1. 5.41
100855	Rush, G.	APO (Tr)	30. 4.41
74726	—— J.	FL	18. 9.41
107668	—— R. W.	PO (ASD)	3.12.41
107110	—— W. J.	APO (Tr)	13. 8.41
60816	Rushbrooke, G. E. J.	PO	23. 1.41
	—— L. A. [8*a*]	—	—
46608	Rushen, G. N.	APO (T) (s)	1. 8.41
33143	Rusher, D. H. S.	Wg. Cr.	1.12.41
105278	Rushforth, S.	APO (ASD)	7. 7.41
510935	Rushmer, A. G. H.	WO	1. 4.41
63654	Rusholme, W. E.	APO (Tr)	5. 4.41
109141	Rushton, A.	PO (ASD)	20.12.41
64151	—— H. T.	APO (Tr)	2. 4.41
85922	—— I. C.	PO	2. 9.40
83434	—— J. A.	FO (ASD)	10. 8.41
67368	—— J. N.	APO (Tr)	19. 3.41
62609	—— J. V.	APO (Tr)	24. 3.41
108867	—— T. J. L.	PO	30. 9.41
69154	Rushworth, A. C.	APO (Tr)	9. 4.41
349232	—— H. R.	WO	1. 9.41
63210	—— L. L. S.	PO (ASD)	4. 4.41
108433	—— S. B.	PO (ASD)	10.12.41
76654	Rusiecki, M.	PO	5. 1.40
86342	Rusk, A. M.	FO	7. 9.41
	—— J. M.	—	—
111536	Ruskell, F.	PO (O)	29. 9.41
67625	Russ, O. W.	PO	11. 5.41
91131	Russ-Turner, B. M.	FL (B)	1.12.41
63159	Russel-Fisher, G.	PO (ASD)	28. 3.41
84839	Russell, A.	FL (M)	3. 9.41
68418	—— Archibald	APO (Tr)	18. 3.41

Personal No.	Name.	Rank.	Seniority.
44704	Russell, A. E. C.	FO (A)	18. 9.41
110397	—— A. F.	APO (B)	24. 9.41
84114	—— A. G.	FL (ASD)	1. 3.41
18698	—— A. J.	WO	1. 9.34
84603	—— A. P.	FO	18. 8.41
72929	—— A. R.	FL (ASD)	1.12.41
103971	—— B. G.	PO (ASD)	9.10.41
102243	—— B. H.	PO (E)	18. 9.41
	—— B. H. C. [22b]	GC	1. 6.41
77419	—— B. H. S.	FO (ASD)	10. 6.40
	—— B. N. S. [12a]	FL	—
65921	—— C. F.	APO (Tr)	1. 5.41
105943	—— C. L.	PO (ASD)	5.11.41
39572	—— C. S. P.	SL	1.12.41
507296	—— C. T.	WO	1. 5.41
84840	—— D. C.	FL (M)	3. 9.41
102955	—— David M.	PO	7. 8.41
104945	—— E. B.	APO (ASD)	2. 7.41
	—— E. G. L. [159]	—	—
76352	—— *Hon.* E. W. C.	FL (ASD)	16.11.40
67219	—— F. L.	PO (ASD)	23. 5.41
82868	—— F. S. [17]	FO (ASD)	17. 3.41
61083	—— F. W. H.	PO (ASD)	17. 1.41
84737	—— G.	FO (ASD)	16. 9.40
	—— George H.	GC	1. 3.41
42025	—— Graham, H.	FO	16.12.40
46097	—— G. P.	FO (T) (e)	16. 6.41
37692	—— H. a'B.	SL	1.12.41
	—— H. B. [160]	AC	1. 6.41
62516	—— H. G.	APO (Tr)	1. 2.41
08086	—— H. J. T.	FL (RAFO) SL (ASD)	21. 1.32 1.12.41
32162	—— Harold M.	Wg. Cr. (T)(e)	1. 3.41
106247	—— Henry M.	PO (O)	9. 8.41
106166	—— J.	PO	17. 9.41
103972	—— Jack	PO (ASD)	9.10.41
336652	—— James	WO	18. 9 39
	—— J.	S (PMNS)	1.10.41
82454	—— J. A. McL.	FO (ASD)	22. 7.41
81352	—— J. A. S.	FO	19. 6.41
37125	—— J. B.	SL	1.12.40
103392	—— J. B.	APO (Tr)	1. 2.41
	—— J. C.	AC	1. 1.39
45121	—— J. E.	PO (O)	18.12.40
14210	—— J. Gerald	Wg. Cr. (M)	1. 1.37
86042	—— J. Gilbert	PO (T) (e)	20. 9.40
21305	—— J. H. C.	FL (A)	1. 6.41
62287	—— J. K.	PO	12. 2.41
6854	—— J. M.	FO (M)	11. 4.41
85582	—— J. McC.	FO (A)	2.11.41
100662	—— J. S.	PO (T) (e)	29. 9.41
42769	—— J. T.	FO	15. 5.41
66038	—— K. A.	PO (T) (s)	26. 8.41
37921	—— K. R.	PO	31. 7.40
78324	—— L. E.	FO (ASD)	1. 4.41
43822	—— L. R. C.	FO	25. 4 41
63266	—— L. V.	APO (Tr)	1. 2.41
69446	—— M.	PO (G)	12. 6.41
79015	Russell, M. A. V.	FO (B)	1. 2.41
1757	—— M. C.	ASO (WAAF)	28. 3.41
1185	—— M. H.	ASO (WAAF)	14. 9.40
3389	—— M. J.	ASO (WAAF)	6.10.41
1846	—— M. M.	ASO (WAAF)	19. 4.41
	—— M. T.	S (PMNS)	1. 4.41
1699	—— M. W.	ASO (WAAF)	8. 3.41
08087	—— N. M. S.	SL	27. 8.41
2191	—— R.	ASO (WAAF)	30. 6.41
69805	—— Robert	APO (Tr)	29 4.41
86703	—— R. G. C.	FO	19.10.41
43810	—— R. Hunter	FO (ASD)	24.12.40
328622	—— Robert Hunter	WO	15. 5.40
46141	—— Ronald H.	PO (T) (e)	24. 6.41
3924	—— R. M. H.	ASO (WAAF)	10.11.41
90375	—— R. R.	SL	1.12.41
69247	—— S.	APO (Tr)	2. 5.41
45778	—— S. M.	PO (T) (e)	28. 3.41
73011	—— S. P.	FL	11. 9.41
104214	—— T. B.	FO (M)	1. 8.41
359171	—— T. F.	WO	1. 6.41
87787	—— T. McD. B.	FO (ASD)	25.10.41
100614	—— T. R.	PO	3. 7.41
980	—— V.	ASO (WAAF)	22. 5.40
373381	—— W. A.	FO (ASD)	7. 9.39
	—— W. C. [24]	—	—
70594	—— W. McF.	FL	29. 6.41
39341	—— W. T.	SL	1.12.41
79147	—— W. W.	FO	15. 2.41
1309	Russell-Andrews, L. M.	ASO (WAAF)	27.10.40
2487	Russell-Davis, E. G.	ASO (WAAF)	4. 8.41
41743	Russell-Forbes, R. A.	PO	23. 9.39
65656	Russell-Jones, C.	PO (ASD)	2. 5.41
19168	Russell-Stracey, E. G. H.	FL (RAFO)	11. 3.31
100498	Russenberger, *Rev.* A.	SL (Ch)	17. 6.41
63551	Russon, C. J.	APO (Tr)	1. 2.41
103973	Rust, F. C. J. R.	PO (ASD)	9.10.41
41211	—— H. I.	FL	3. 9.41
86441	—— L. R.	FO (B)	30. 9.41
3553	—— P. G.	ASO (WAAF)	13.10.41
61761	—— S. P.	APO (Tr)	4. 3.41
87411	Rustom, D. C.	FO	19.10.41
853950	Ruston, A. G.	WO	1.11.40
33475	—— A. M.	FL	8.10.41
70595	—— H. F.	FL (ASD)	1.12.41
37291	—— P.	SL	1.12.40
33397	Ruth, W. D. B.	FL	17. 6.41
35068	Rutherford, A. D.	SL (T) (s)	1. 6.41
86286	—— A. F.	FL (M)	1.10.41
107418	—— A. L.	PO (ASD)	26. 9.41
106124	—— C. D.	PO	29. 7.41
81184	—— C. I.	FO (T) (s)	14. 8.41
65589	—— D.	PO	4. 5.41
102925	—— D. E.	APO (Tr)	1. 7.41
72721	—— E. O.	FL (ASD)	1.12.41
101855	—— F. H. S.	APO (Tr)	28. 2.41
45252	—— G.	PO (ASD)	8. 1.41
61692	—— H. V.	APO (Tr)	1. 2.41

Personal No.	Name.	Rank.	Seniority.
69587	Rutherford, I. C.	PO (ASD)	20. 8.41
26092	—— J. D.	Wg. Cr. (T) (e)	1. 9.40
105828	—— J. E.	APO (E)	30. 8.41
104158	—— J. L.	PO (E)	4.10.41
108754	—— J. R.	PO (ASD)	10.12.41
2940	—— M. E. A.	ASO	8. 9.41
68194	—— N. B.	PO	8. 6.41
215928	—— N. D.	WO	15.10.41
68914	—— R.	PO (ASD)	13. 8.41
	—— R. [8]	—	—
65133	—— S.	APO (Tr)	1. 2.41
1508	—— W. M.	ASO (WAAF)	28.12.40
107884	—— W. N. C.	PO (ASD)	3.12.41
74606	Rutherford-Jones, A. D. [21]	FL (E)	1.12.41
710	—— M.	ASO (WAAF)	17. 6.40
81557	Ruthven, G.	FO (A)	10. 8.41
43391	Rutland, C. N.	FO (T) (e)	14. 3.40
90732	—— J. H.	FO (B)	24. 8.39
335606	Rutledge, J. G.	WO	15. 5.40
106375	—— A. W.	PO	30. 8.41
333032	Rutley, E. L.	WO	1. 3.40
31130	—— L. S.	SL (E)	1.12.41
64729	Rutter, E. L.	APO (Tr)	21. 4.41
74552	—— J. J. B.	FL (ASD)	1. 5.40
86287	—— L. D.	FO (M)	1.10.40
26212	—— N. C. S.	Wg. Cr. (T) (e)	1. 3.41
37364	—— P. F.	FL	7. 5.40
42574	—— R. D.	FO	28. 2.41
104353	—— R. M. S.	PO	30. 8.41
81540	Ruttle, H. S.	FO (ASD)	30. 4.41
77514	Rutty, B. J.	FO (B)	12. 2.41
83734	Ruxton, T. R.	PO	17. 8.40
13916	Ryall, A. E.	WO	1. 9.41
43430	—— G.	FO (T) (a)	15. 2.40
41477	—— I. R. M.	FL	3. 9.41
72443	—— L. J.	FL (E)	1. 6.41
44601	Ryalls, D. L.	FO	26. 8.41
64394	—— T. F.	PO (ASD)	16. 5.41
84101	Ryan, A. W.	FO (ASD)	8.10.40
354239	—— C. D.	WO	15. 5.40
65752	—— C. W. W.	APO (Tr)	28. 2.41
87674	—— D. M.	FO	17. 8.41
23336	—— F. G.	SL (M)	1.12.41
46801	—— F. G.	PO (T) (s)	10. 7.41
85837	—— G. W. P.	FO (ASD)	13. 9.41
109792	—— J. M.	APO (Tr)	1. 8.41
787	—— K. M.	ASO (WAAF)	29. 6.40
1400	—— M. T.	ASO (WAAF)	16.11.40
106861	—— R. H.	PO	13. 9.41
32130	—— R. S.	Wg. Cr.	1. 3.41
	—— R. W.	GC (M)	1. 1.36
2113	—— V. M. [14]	ASO (WAAF)	16. 6.41
01237	—— W. J.	Wg. Cr.	1. 1.27
66818	Rycroft, H. C.	APO (Tr)	18. 3.41
111269	Ryde, A. H. L.	PO	11. 7.41
108237	—— D. R.	PO	2. 7.41
	—— J. A. T.	GC	1.12.41
	Ryder, A. F.	S (PMNS)	1. 4.41
73382	—— E. J.	FO (T) (s)	26. 6.39
39193	Ryder, E. N.	FL	3. 9.40
44266	—— G.	FO (T) (s)	30. 5.41
	—— H. A. [22]	—	—
86254	—— J. L.	PO (ASD)	18. 8.41
527394	—— P. W.	WO	1. 9.41
86907	—— R. E.	PO (ASD)	13.10.40
108755	—— W. E.	PO (ASD)	10.12.41
362611	Ryding, W. G. G.	WO	1. 5.41
101934	Rydings, H.	APO (Tr)	27. 5.41
91011	Rye, L. T.	FO (ASD)	3. 9.40
44924	—— W. J.	FO	26. 8.41
63060	Ryecart, *Rev.* J. R.	SL (Ch)	25. 3.41
73383	Ryland, A. T.	FO (ASD) EO	13. 9.39 —
	Rylands, J. [100]	GC (A)	1. 7.36
1758	—— J. H.	ASO (WAAF)	28. 3.41
2026	—— M. C.	ASO (WAAF)	19. 5.41
79219	Ryle, G.	FO (G)	15. 6.41
512659	—— J. T.	WO	1. 2.41
26065	Ryley, C.	Wg. Cr.	1.12.40
3249	—— D. J.	ASO (WAAF)	29. 9.41
16204	—— D. W. R.	Wg. Cr. (T) (a)	1. 3.40
609	—— M.	ASO (WAAF)	4. 5.40
107193	—— T. B.	APO (E)	26. 9.41
590291	Rymer, G. W.	WO	1. 7.41
426	—— R.	PO	2.11.40

Personal No.	Name.	Rank.	Seniority.
	S		
84105	Sabbatela, F.	FO (ASD)	9. 7.41
26190	Sabine, J. S.	Wg. Cr.	1. 3.41
43475	Sach, J. F.	FO	1. 4.41
46796	Sachs, M. A.	PO (G)	7.11.41
77126	Sack, E. A. M.	FO	2. 3.41
64831	Sacker, N.	APO (A)	1. 8.41
68709	Sackett, *Rev.* B. H.	SL (Ch)	3. 6.41
74224	Sacre, H.	FO (T) (e)	19. 9.40
106188	Sadd, J. P.	PO	13. 9.41
	Saddington, C. R.	FO (T) (e)	12. 6.39
67252	Sadler, B. E. P.	PO (ASD)	17. 4.41
	—— E. A.	—	—
89285	—— *Rev.* F. A.	SL (Ch)	10.12.40
103974	—— F. W.	PO (ASD)	9.10.41
109282	—— G. F. A.	PO (ASD)	17.12.41
75465	—— H.	SL (E)	1. 6.40
515822	—— J.	WO	1. 9.41
	—— J. A.	GC	1. 1.39
62757	—— P. H.	PO (ASD)	21. 3.41
358205	—— R.	WO	1.10.40
05184	—— W. R.	Wg. Cr.	1.12.40
43608	—— W. T.	FO (A)	18. 4.40
62111	Saffery, E. V.	PO (ASD)	4. 4.41
61457	—— J. H.	FL	6. 1.41
45701	—— J. H. C.	FO (T) (e)	15. 5.41
109284	Saffron, B.	PO (ASD)	17.12.41
90055	St. Aubyn, E. F.	FL	3. 9.40
3900	St. Barbe Smith, F. E.	ASO (WAAF)	10.11.41
75159	St. Clair, E. D.	FL (A)	1.12.41
79004	St. Clair Smallwood, H.	SL (ASD)	1. 3.40
87210	St. George-Taylor, E. V.	FO (ASD)	18.10.41
87795	St. John, E.	FO (ASD)	25.10.41
88850	—— *Rev.* E. P.	SL (Ch)	17.12.40
04204	—— H. W.	SL (T) (s)	1. 8.35
39687	—— J. R.	FL	8.10.40
2525	—— *Hon.* K. B.	ASO (WAAF)	2. 8.41
564285	—— V. B.	WO	1. 9.41
2968	St. John Chappell, H. M.	ASO (WAAF)	22. 9.41
	St. John-Smith, B. G.	FL (CC)	10. 7.39
90737	St. Johnston, G. E. S.	FL (B)	1. 9.40
78610	St. Leger-Barter, E. H. S.	PO (ASD)	17. 4.40
83098	St. Maur, E. P.	FO (ASD)	24. 7.41
03047	St. Noble, C.	SL	1. 7.27
40946	St. Quintin, P. R.	FL	3. 9.41
3216	Sagar, E. M. [16]	ASO (WAAF)	29. 9.41
90320	—— L. H.	FL (ASD)	14. 7.41
77538	—— N. H.	FO (ASD)	19. 4.41
2056	Sage, B. M.	ASO (WAAF)	31. 5.41
63044	—— C. R.	FO (D)	21. 3.41
39342	—— R. J.	SL	1.12.41
67220	Sager, W. M. E.	PO (ASD)	23. 5.41
86176	Sahni, I. J.	PO (T) (e)	4.10.40
2565	Saies, V.	ASO (WAAF)	11. 8.41
63901	Saigol, V. R.	PO (ASD)	11. 4.41
101710	Sainsbury, C. J.	PO (ASD)	18. 9.41
87711	—— D. G.	PO (T) (s)	9.10.40
3680	—— E. M.	ASO (WAAF)	27.10.41
79665	—— H.	FO (ASD)	28. 2.41
590116	—— T. C.	WO	1. 6.41
82713	Saint, D. E. J.	FO	27. 7.41
108216	—— H.	APO (Tr)	25. 8.41
110093	—— H. L. B.	PO (ASD)	3.11 41
77204	Sainty, M. J.	FO	14. 1.41
08088	Saker, H. J. [12*a*]	Wg. Cr.	1. 3.40
75038	Salaman, G.	FO (ASD)	9.10.40
62277	Salazar, T. E.	PO	29. 1.41
114848	—— A. B.	APO (Tr)	22. 8.41
104111	—— A. J.	PO (ASD)	18.10.41
66101	—— F. R. R.	PO (ASD)	9. 5.41
105168	—— K. J. A.	PO	2. 8.41
27093	Sales, H. E.	FL	1. 9.39
	—— E. D.	(WAAF)	—
336669	—— H. W.	WO	1. 3.40
471	—— J.	SO (WAAF)	1.12.41
110692	Saliba, S. E.	APO (Tr)	15. 8.41
108502	Salisbury, A.	APO (E)	10.10.41
85583	—— G. C.	PO (A)	2.11.40
77770	—— *Rev.* J. C.	SL (Ch)	5. 3.40
105678	Salkeld, P. T.	PO (ASD)	30.10.41
40568	Sall, E. F.	FL	29. 5.41
72522	Sallis, L. R. [24*b*]	FL (E)	1. 9.41
35146	Sallows, J. S.	FL (ASD)	3.11.40
81713	Salmon, A. A.	FO (B)	24. 6.41
1232	—— A. H.	ASO (WAAF)	21. 9.41
77399	—— B. L.	FO (ASD)	26. 1.41
88734	—— C. H.	FO (B)	25.11.41
31050	—— C. J. [21*a*]	SL (E)	11. 3.40
68117	—— D.	FO (M)	23. 5.41
80594	—— E. P.	PO (T) (e)	24.11.41
73384	—— J.	SL (E)	1.12.41
106339	—— J. H.	PO (ASD)	29.10.41
	—— *Sir* J. M. [12*a*]	MRAF	1. 1.33
67941	—— N.	APO (Tr)	1. 4.41
49	—— N. M.	SO (WAAF)	12. 3.41
109747	—— R.	PO (ASD)	17.12.41
67675	—— R. A. V.	PO	25. 5.41
108756	—— R. S.	PO (ASD)	10.12.41
45170	—— R. W.	FO (ASD)	1. 3.41
103975	Salmon-Light, G. T.	PO (ASD)	9.10.41
80653	—— H. A. B.	FO (ASD)	12. 6.41
2376	—— M. A.	ASO (WAAF)	28. 7.41
89023	—— W. H.	PO (E)	21. 2.41
40947	—— W. N. C.	FO	3. 9.40
61422	Salomon, G. A.	APO (Tr)	1. 2.41
	—— H. K. [21]	—	—
83643	Salomonson, R.	FO (A)	10. 5.41
67221	Salsbury, R. J.	PO (ASD)	23. 5.41
73385	Salt, C. H.	FO (ASD)	7. 9.39
46479	—— F. H.	FO (T) (s)	6. 7.41

Personal No.	Name.	Rank.	Seniority.
31151	Salt, G. W.	FL (E)	4. 9.40
81660	Salter, A. A.	FO	29. 6.41
39902	—— Arthur G.	FL	10. 7.41
348780	—— Albert G.	WO	1. 2.41
35129	—— E.	SL (T) (e)	1. 9.41
85584	—— F. G.	PO (A)	2.11.40
	—— G. W. [6, 7, 10]	—	—
45858	—— H. B.	PO (T) (e)	2. 8.41
105679	—— H. C.	PO (ASD)	30.10.41
21 76	—— J. E. S.	SL (A)	1.12.41
103298	—— J. P.	APO (E)	1. 8.41
562313	—— L. C.	WO	1. 4.41
33041	—— P. S.	Wg. Cr.	1. 6.41
31348	—— R. A.	FL (E)	1. 9.41
90426	Salthouse, E. D.	SL (B)	1. 6.41
79982	Saltmarsh, Q. H. L.	FO (E)	24. 7.41
90999	—— R. V.	FO (B)	3. 9.40
108866	Salusbury, R. C. W. T.	PO	30. 9.41
70597	Salusbury-Hughes, K. H.	FL	3. 9.40
88771	Salvensen, P. R. B.	FO	23.11.41
87748	—— R. E.	PO (T) (e)	18.10.40
313237	Salway, J. H.	WO	3.10.38
33399	Salwey, D.	FL	17. 6.41
41325	Salzgeber, G. W.	FL	3. 9.41
81829	Sambidge, G. B.	FO (ASD)	11. 7.41
46663	Sambrook, H. G. L.	PO	13. 9.41
350841	—— W. A.	WO	1. 7.41
37398	—— W. J.	APO (Tr)	27. 3.41
77888	Samman, P. D.	FL (M)	27. 2.41
87422	—— R. G.	PO (O)	20.10.40
44948	Sammels, H. L.	FO (T) (e)	5.11.41
90866	Sample, T.	FL (B)	1. 9.41
62278	Sampson, D. N.	PO	29. 1.41
79839	—— F. C.	FO (ASD)	11. 6.41
28070	—— G. E.	Wg. Cr.	1. 9.40
23245	—— J. F. M.	FL (D)	3. 5.38
74225	—— N. C.	FO (ASD)	19. 9.40
60011	—— R.	SL (M)	20.12.40
45365	—— R. H. C.	PO (T) (S)	26. 3.41
79983	—— R. O. [2]	FL (E)	24. 6.41
103976	—— W. J.	PO (ASD)	9.10.41
106546	Sams, J. H.	PO (O)	30. 6.41
82705	—— J. S.	FO	27. 7.41
78850	Samson, A. J.	FO	1. 4.41
34249	—— B.	Wg.Cr. (T) (e)	1.12.41
77306	—— E. H. M.	FO (T) (e)	23. 1.41
85089	—— G. L. G.	PO (ASD)	26. 8.40
100072	Samuel, A. C. I.	PO	1. 7.41
110862	—— B.	PO (O)	1.11.41
83585	—— E. A.	FO (E)	27. 9.41
74553	—— F.	FO (ASD)	12. 6.40
104454	—— F. B.	PO	2. 8.41
101218	—— G. A.	PO (ASD)	11. 9.41
1244	—— G. M.	ASO (WAAF)	6.10.40
23408	—— H. Stuart	FL (M)	5. 6.40
84053	—— H Samson	FO (B)	25. 6.41
100081	—— J. O. C.	PO	3. 7.41
78801	Samuel, J. T.	PO (ASD)	25. 4.40
82749	—— M. R.	FO (B)	25. 6.41
68381	Samuels, A.	APO (Tr)	8. 3.41
108870	—— C. J. H.	PO (ASD)	1.12.41
101811	—— E. S.	FO (M)	4. 7.41
73386	—— F. A.	FL (ASD)	1.12.41
29215	—— N. P.	FL	2. 9.39
44640	—— T. G.	FO (T) (e)	14. 3.40
61071	Samuelson, G. W.	FO (ASD)	5.11.41
70598	—— H. M.	FL (T) (S)	23.11.40
76591	—— R. G.	FO	24.12.40
80926	Samways, B.	FO (T) (S)	14. 2.41
107057	—— H. B.	APO (Tr)	20. 6.41
05081	Sanceau, R. J.	SL	7. 1.31
43886	Sancto, A. G.	FO (T) (a)	23. 5.40
2306	—— G. E. K.	ASO (WAAF)	28. 6.41
106642	Sanctuary, Clifford A.	PO (T) (S)	17. 9.41
104822	Sandbach, W. E.	PO (ASD)	15.10.41
3771	—— R. C.	ASO (WAAF)	27.10.41
107766	Sandbrook, R. L.	APO (A)	3.10.41
81141	Sandeford, F. J.	FO (T) (e)	25.11.41
64730	Sandell, W. A.	APO (Tr)	21. 4.41
	Sandeman, A. W.	FL (RAFO)	30.10.37
7427	—— B. J.	SL	1. 6.41
81052	—— D. C.	FO	2. 5.41
86686	—— F. A.	FO	9.10.41
78104	—— R. F.	FO (B)	1. 2.41
64375	—— T. N. P. G.	PO (ASD)	23. 4.41
88922	Sander, F. M. R. F.	PO (ASD)	5.12.40
107634	—— F. W.	PO (ASD)	6.12.41
101711	Sandercock, P. J.	PO (ASD)	18. 9.41
33578	Sanders, A. A. J.	FO	7. 3.41
42469	—— A. H.	FO	6. 4.41
89099	—— A. J.	FO (B)	21.10.41
33095	—— A. T. D.	Wg. Cr.	1. 6.41
	—— A. P. M. [18]	AC	1. 3.41
80144	—— A. V.	PO	31.10.41
88574	—— C.	FO (ASD)	29.11.41
64941	—— C. R.	PO	27. 4.41
83198	—— D. M.	FL (D)	6. 8.41
104962	—— E.	FO (M)	1. 8.41
106175	—— E. A.	PO (O)	13. 9.41
63984	—— G.	PO (ASD)	10. 5.41
348486	—— G. F.	WO	1. 4.39
70599	—— Herman	FO (RAFO) FL (ASD)	28. 4.22 1. 9.39
69953	—— Harry	PO (A)	22. 8.41
366186	—— H. G.	WO	1. 1.41
35031	—— H. J.	SL (T) (e)	1. 9.40
101125	—— J. C.	PO (ASD)	11. 7.41
105316	—— J. Claridge	PO (E)	7.11.41
73387	—— J. F.	EO FL (ASD)	— 1.12.41
37510	—— J. G.	SL	1. 9.41
106640	—— J. N.	PO (G)	30. 8.41
61226	—— L. V.	PO	15. 1.41
78643	—— M. A.	FO (ASD)	22. 4.41
1942	—— M. I. McC.	ASO (WAAF)	10. 5.41
109293	—— O. A.	PO (ASD)	17.12.41

Personal No.	Name.	Rank.	Seniority.
36057	Sanders, P. J.	Wg. Cr.	1.12.41
103042	—— P. S.	PO	6. 8.41
108757	—— S. R.	PO (ASD)	10.12.41
39686	—— T. E.	FL	8.10.40
42955	—— W.	FO (G)	17. 1.41
63833	—— W. B.	PO	17. 4.41
79984	—— W. G.	FO (E)	24. 7.41
351927	Sanderson, Arthur	WO	1. 3.40
69518	—— Arthur	PO (B)	6. 6.41
	—— A. C. [157]	GC	1. 6.40
77889	—— B. W.	FO (M)	27. 2.40
356605	—— C. H.	WO	1.12.40
88098	—— C. R.	FO (ASD)	9.11.41
31465	—— D. S. [24*a*]	FL (E)	1.12.41
102108	—— E.	PO (O)	25. 5.41
	—— E. D.	ASO (WAAF)	27.10.39
513789	—— G.	WO	1.10.41
62851	—— H. C.	APO (Tr)	1. 2.41
67686	—— H. J.	PO	29. 5.41
62077	—— H. M.	PO (ASD)	7. 3.41
62335	—— John	PO	9. 3.41
76121	—— Jack [24]	FO (A)	15.11.40
79401	—— J. B.	FO (ASD)	14. 5.41
89942	—— J. F. B.	PO (ASD)	10. 1.41
39189	—— J. Harwood	FL	15. 3.41
45183	—— J. Henry	PO (E)	21. 3.41
21247	—— J. L.	SL (A)	1.12.41
356680	—— J. T.	WO	1. 1.41
105037	—— J. W.	APO (Tr)	30. 5.41
10142	—— L. T. [23]	SL (E)	1. 6.40
78594	—— R. B.	FO (ASD)	5. 4.41
83390	—— R. W.	FO (T) (e)	2. 8.41
67845	—— T.	APO (Tr)	4. 3.41
65553	—— T. W.	PO	27. 4.41
	—— W.	GC	1. 3.41
79419	—— W. T.	PO (T) (s)	18. 5.40
72486	Sandes, T. L.	FL	27. 3.41
3012	Sandford, D.	ASO (WAAF)	15. 9.41
1468	—— E. B.	FLO (WAAF)	12.12.40
	—— F. H. [5]	—	—
	—— G. D.	SL (CC)	13.10.39
60799	—— G. D. N.	PO (O)	26. 1.41
	—— M. R.	S (PMNS)	14.11.41
	—— R. F. P. [7]	—	—
42380	—— R. R.	FO	6. 1.41
64401	Sandiford, L. H.	PO (ASD)	9. 5.41
87836	Sandilands, T.	FO (ASD)	1.11.41
41804	Sandison, J. G.	FO	20. 2.41
89024	—— R. A.	PO (E)	22. 2.41
104477	Sandland, C. I. A.	PO (O)	3. 8.41
23141	Sandow, J. F.	SL (M)	2. 3.41
111977	—— L. H.	PO (O)	24.11.41
100365	Sands, A. H.	APO (Tr)	13. 5.41
	—— D. L.	—	—
102110	—— D. O.	PO (O)	15. 6.41
	—— E. M.	S (PMNS)	1. 4.41
63806	—— J. B.	PO (O)	9. 3.41
43635	—— P. R. W.	FO	1. 4.41
	—— R. R.	APO	22. 7.39
62536	—— S. E.	APO (Tr)	13. 3.41

Personal No.	Name.	Rank.	Seniority.
82351	Sands, W. E.	FO (T) (e)	12. 1.42
79985	—— W. H.	FO (E)	24. 7.41
61451	Sandwith, R. C.	PO (E)	16. 5.41
108506	Sandy, E.	APO (E)	10.10.41
72242	Sanford, A. J.	SL (E)	1.12.41
75967	Sangster, R. P. R.	FO (E)	20. 1.41
65732	—— W. M.	APO (Tr)	1. 2.41
81142	Sankey, B. R.	FO (T) (e)	12. 1.42
69114	—— B. W.	APO (Tr)	31. 3.41
81852	—— Edward [15]	FO (ASD)	15. 7.41
512765	—— Eric	WO	1. 2.41
334062	—— L. B.	WO	18. 9.39
590521	—— R. C.	WO	1. 6.41
62117	—— W. K.	PO (ASD)	4. 4.41
90772	Sansbury, Q. O.	FL (B)	3. 6.41
83815	Sansom, A. E.	FO (E)	18. 7.41
59016	—— A. J.	WO	1.10.40
88741	—— A. J. W.	FO (ASD)	23. 8.41
60469	—— C. E.	PO (A)	14. 3.41
88575	—— G. E.	FO (ASD)	29.11.41
	—— L. A.	FO (CC)	30.10.41
33372	—— R. J.	FL	30. 1.41
31243	—— W. G.	FO (E)	27. 3.40
65134	Santangelo, P.	APO (Tr)	1. 2.41
110320	Saphier, E.	FO (M)	31.10.41
565	Sapte, N. A.	ASO (WAAF)	18. 4.40
62205	Saqui, A. W.	PO (E)	30. 5.41
1017	Sara, E. B.	ASO (WAAF)	10. 8.40
65200	Sare, G. T.	APO (Tr)	10. 4.41
108991	—— Geoffrey T.	PO	1.11.41
16254	Sarel, A. R.	SL (*ret*)	1.10.38
90091	—— C. R.	FL	3. 9.40
84533	Sargant, H. E.	FO (ASD)	18 6.41
356079	Sargeant, A. E.	WO	15. 5.40
66216	—— C.	APO (Tr)	28. 2.41
66844	—— H. J.	APO (Tr)	21. 3.41
107669	—— J. E.	PO (ASD)	3.12.41
70600	Sargeaunt, J. A. H.	FL	1. 1.41
42533	Sargent, A. C.	FO	18. 2.41
2702	—— B.	ASO (WAAF)	18. 8.41
10232	—— L. N.	SL (E)	1. 6.40
111190	—— S. G.	PO (ASD)	17.11.41
66418	—— W. A.	APO (Tr)	5. 5.41
401589	—— W. J.	WO	1. 1.38
102351	Sarginson, R.	APO (Tr)	13. 2.41
21383	—— W. N.	FL (A)	1.12.41
83811	Sargison, C. W.	FO (ASD)	17. 7.41
84904	Sarkies, M. R.	FO (G)	23.10.41
88234	Sarll, G. R. G.	FO	5.11.41
40024	—— J. C. G.	FO (ASD)	29. 2.40
32252	—— J. H. G.	Wg. Cr.	1. 9.41
567747	—— S. W.	WO	1.10.41
84120	—— T. W. H.	FO (ASD)	1. 4.41
347603	Sarney, G.	WO	1. 2.41
34112	Sarsby, C. F.	Wg. Cr.	1. 9.41
2469	—— D. E.	ASO (WAAF)	4. 8.41
27185	Sarsfield-Sampson, C.	SL	3. 9.41
75501	—— F. J.	FL (ASD)	15. 9.39
65967	Sarson, H. S. R.	FO (D)	2. 5.41
89288	Sass, *Rev.* E. J. W.	SL (Ch)	20.12.40
102573	Sasson, T. A. D.	PO	25. 6.41

Personal No.	Name.	Rank.	Seniority.
29048	Satchell, W. A. J.	Wg. Cr.	1. 3.41
27148	Satchwell, D. F.	FO (RAFO)	14. 3.30
	Satterford, H. T.	FO (*ret*)	1.10.19
	Satter, P. W. [10]	SO	—
05173	Satterly, H. V.	Wg. Cr.	1.12.40
79056	—— L. A. G.	FO (T)	20. 7.41
108758	Satterthwaite, B. W.	PO (ASD)	10.12.41
86194	Saul, E. D.	FO (ASD)	7.10.41
47016	—— J. E.	APO (E)	26. 8.41
105829	—— J. M.	APO (E)	30. 8.41
87007	—— J. P.	FL (N)	1.11.41
	—— R. E.	AVM	1. 7.39
42080	—— T. D.	FO	18.11.40
108002	—— V. W.	PO (O)	5. 8.41
65183	Saul-Brown, G. M.	APO (Tr)	9. 3.41
	Saundby, R. H. M. S. [100]	AVM	1.12.41
111991	Saunders, A. D.	PO	5.11.41
37052	—— Arthur E.	SL	1. 9.40
89578	—— Albert E.	PO	6.12.40
89796	—— A. W.	PO	6.12.40
45113	—— C.	PO (A)	15. 2.41
60261	—— C. E.	PO (A)	20. 3.41
39194	—— C. G.	FL	3. 9.40
42893	—— C. H.	FO	20 .4.41
100831	—— C. L.	APO (Tr)	3. 4.41
348053	—— C. R.	WO	1. 4.40
102725	—— C. T.	PO (ASD)	25. 9.41
86973	—— D. J.	PO (T) (e)	31. 8.40
3061	—— E.	ASO (WAAF)	29. 9.41
111931	—— E. J.	APO (Tr)	5.11.41
108139	—— Ernest J.	PO (O)	30. 8.41
80007	—— Eric M.	FL (ASD)	12. 9.39
85432	—— Edmund M.	FO (ASD)	30. 9.41
21260	—— E. T.	SL (A)	1.12.41
70601	—— F. G.	FL	1. 9.39
89814	—— F. P.	PO	15.12.40
65394	—— G. A.	APO (Tr)	28. 4.41
37482	—— G. A. W.	SL	1. 9.41
63566	—— Geoffrey H.	APO (Tr)	18. 2.41
43673	—— George H. [72]	FO (ASD)	2. 5.40
64627	—— G. T.	APO (Tr)	18. 4.41
	—— H. A. St. G. [8*a*]	—	—
08092	—— H. E. F.	SL (ASD)	1. 9.39
67518	—— H. R.	FO (A)	14. 3.41
73388	—— H. W.	FL (ASD) / EO	22.10.40 / —
	—— H. W. L.	AC	1. 3.41
201690	—— J. V.	WO	1. 8.38
39573	—— L. F. M.	FL	3. 9.40
313239	—— L. F. T.	WO	24. 6.30
729	—— M.	ASO (WAAF)	15. 6.40
507724	—— M. C.	WO	1.10.40
106885	—— M. G.	PO (ASD)	19.11.41
2210	—— M. K.	ASO (WAAF)	28. 6.41
35343	—— M. W. S.	FO (T) (e)	12. 6.39
34179	—— P. H. R.	Wg. Cr.	1. 9.41
107152	—— P.	PO (O)	18. 5.41
78475	—— P. S.	FO (T) (e)	2.10.41
43719	—— R.	FO (T) (e)	14. 3.40
77758	—— R. H. N.	FO (ASD)	28. 2 41
73542	Saunders, R. L.	FO (ASD)	7. 9.39
43766	—— R. L. St. G.	FO (T) (E)	14. 3.40
89398	—— R. S.	PO	1.12.40
69917	—— S. G.	APO (Tr)	21. 5.41
75225	—— S. J.	FL (ASD)	1. 9.39
84550	—— S. S.	FO (T) (e)	26. 1.42
46772	—— T. O.	PO	13. 8.41
334918	—— W. C.	WO	4. 9.37
	—— W. E. [22*a*]	—	—
87891	—— W. J. B.	FO (ASD)	8.11 41
45005	—— W. Robert	PO (T) (e)	5.11.40
106439	—— W. Reginald	PO (A)	4. 7.41
84319	Saunderson, E. J.	FO	24. 8.41
106171	—— J. E.	PO (O)	13. 9.41
89156	—— R. A. de B.	PO (ASD)	7.12.40
80796	Saunders Davies, *Rev.* D. H.	SL (Ch)	12. 6.40
47053	Saunt, J. A.	PO	20.10.41
89530	Saunter, G. F.	PO (ASD)	20.12.40
43045	Sauvage, J. H. J.	FO	12. 7.41
70603	Savage, A. R. J.	FL (ASD)	10.10.40
78625	—— B. F.	FO (ASD)	25. 1.41
3681	—— C. M.	ASO (WAAF)	27.10.41
81603	—— C. R.	FL (M)	2. 7.41
78896	—— D. A.	FO	14.10.41
108024	—— E. D.	PO	30. 9.41
85510	—— G. R.	FO (E)	23.11.41
37483	—— K. H.	FL	28. 6.40
33370	—— M.	FL	30. 1.41
350517	—— R. W.	WO	15.11.41
105167	—— T. W.	PO	2. 8.41
	Savard, A. [73]	—	—
89702	Savary, P. J. J.	PO (ASD)	27.12.40
08095	—— R. C.	FL	30. 6.21
3319	Savery, P. K.	ASO (WAAF)	6.10.41
75226	Savi, G. B.	FL (ASD)	1. 9.39
106729	Savidge, A. W.	APO (Tr)	12. 8.41
78177	—— J. R. A.	FO (ASD)	18. 3.41
04207	Savil, F. C. B.	Wg. Cr.	1.10.37
	Savile, W. A. B.	GC	1.12.40
72457	Savill, A. E.	FL (E)	1. 6.41
41956	—— N. A.	FO	6.11.40
2180	—— S.	ASO (WAAF)	30. 6.41
74738	Saville, D. T.	FL	27. 9.41
2713	—— J. W.	ASO (WAAF)	18. 8.41
104823	—— K. V.	PO (ASD)	15.10.41
2412	—— M. E.	ASO (WAAF)	28. 7.41
103214	—— P. M.	PO (ASD)	8.10.41
86972	Savin, D. J.	FO (ASD)	6. 9.41
84942	Savory, C. B.	FO (ASD)	7. 9.41
32084	Saw, A. A.	Wg. Cr. (T) (e)	1. 3.41
72429	—— L. N.	FL (E)	1. 6.41
77849	Saward, A. R.	PO	26. 4.41
33124	—— D.	Wg. Cr. (T) (s)	1.12.41
74554	—— J. A.	FO (ASD)	23. 1.40
78756	—— J. H.	FO (G)	1. 6.41
109168	—— J. W. J.	PO (G)	30. 8.41
	—— N. C.	GC	1. 3.41

Personal No.	Name.	Rank.	Seniority.
135134	Sawdey, E. W.	WO	23. 9.39
64278	Sawdon, H.	PO	12. 3.41
106006	Sawhney, K. S.	APO (T) (e)	5. 9.41
43756	Sawkins, G. W.	FO (ASD)	25. 1.41
68698	Sawley, J. N.	FO (D)	3. 6.41
39574	Sawrey-Cookson, R.	SL	1.12.41
100556	Sawtell, G. A.	PO	23. 4.41
72410	—— G. S.	FL (E)	1. 3.41
79986	—— W. H.	FO (E)	24. 7.41
33096	Sawyer, A. V.	Wg. Cr.	1. 9.41
73389	—— A. W.	FL (ASD)	4. 3.41
80758	—— A. W. C.	FO (E)	24. 7.41
83728	—— E. A.	FO	14. 8.41
107722	—— F. R. C.	PO	22. 9.41
3916	—— G. H.	WO	15. 5.34
08096	—— H. G.	SL (*ret*)	1. 4.35
	—— *Miss* L. D. [9]	—	—
61235	—— P. C.	PO	12. 2.41
45318	—— P. G.	PO (A)	19. 4.41
78626	—— R. W.	FO (T) (S)	27. 4.41
107819	—— T.	APO (T) (S)	3.10.41
246463	—— W. W. T.	FO (T) (e)	12. 6.39
82366	Saxby, J. C.	FO (ASD)	16. 6.41
90509	—— J. S.	SL (B)	1. 6.41
75719	—— L. C.	PO	11. 6.41
83947	—— L. E.	FO (ASD)	20. 8.41
45926	—— W. H.	FO (ASD)	21. 4.41
36275	Saxelby, C. K.	FO	13. 4.41
193241	Saxon, A.	PO (ASD)	25. 9.41
84751	Saxton, P. D.	PO (ASD)	10. 7.40
65810	—— W. H.	APO (Tr)	24. 4.41
87073	Sayce, I. L.	FO (B)	25. 6.41
84331	—— P. C.	FO	24. 8.41
16255	Saye, G. I. L.	Wg. Cr.	1. 6.40
70604	Sayer, A. J.	FL	9. 9.40
81427	—— A. L.	PO (B)	24. 6.40
64801	—— D. H.	PO (E)	29. 8.41
	—— E. J	Wg. Cr. (E) (*ret*)	1. 7.24
	—— J. J.	—	—
62206	—— P. T.	PO (E)	30. 5.41
80856	Sayers, B. A.	FO (ASD)	25. 4.41
2102	—— B. K.	ASO (WAAF)	4. 8.41
78861	—— B. M.	FO (O)	21. 4.41
36063	—— F. L.	SL	1.12.40
	—— H. J. [24*a*]	—	—
10666	—— John	WO	1. 2.41
103977	—— John	PO (ASD)	9.10.41
	—— J. E. [25*c*]	—	—
63807	—— K.	PO (O)	9. 3.41
508451	—— K. H.	WO	1. 5.41
28163	—— K. N.	SL	3. 9.41
43112	—— K. O.	FO	11. 4.41
351170	—— M.	WO	1. 6.40
90508	—— O. O.	FL (B)	18. 9.39
46758	—— R. W.	APO (T) (e)	25. 8.41
65673	—— S. R.	PO (ASD)	3. 5.41
69366	—— W. H.	APO (Tr)	16. 4.41
78302	Sayle, R. J.	FO (ASD)	21. 3.41
100897	Saynor, G. W.	APO (Tr)	21. 5.41
356356	Saysell, T. A.	WO	1. 3.41
61518	Saywell, G. A. G.	PO (T) (e)	9. 5.41
10143	Saywood, A. M. [23]	SL (E) (*ret*)	1. 1.30
76161	Scade, T. P. K.	FO	29. 4.41
43113	Scafe, W. J.	FO	11. 4.41
101712	Scaife, J.	PO (ASD)	18. 9.41
110019	—— R. A. E.	PO (ASD)	24.12.41
87206	Scales, D. S.	FO (ASD)	18.10.41
08098	—— E. A.	SL (ASD)	1.12.41
79987	—— G. W.	FO (E)	24. 7.41
67380	—— W. T.	APO (Tr)	24. 3.41
	Scalfe, A. H.	FO (A) (*ret*)	1.11.21
05105	Scambler, J. R. I.	SL (*ret*)	1. 6.34
87837	Scamell, K. M.	FO (ASD)	1.11.41
77455	Scampton, D. B.	PO (ASD)	2. 2.40
326130	Scammell, W	WO	1.10.40
106400	Scandrett, T. A.	PO (ASD)	29.10.41
67795	Scanes, W. A.	PO (ASD)	9. 6.41
100944	Scanlan, T. J.	APO (Tr)	9. 6.41
106553	Scanlon, T. P.	PO (O)	30. 8.41
2211	Scarborough, D. M.	ASO (WAAF)	17.12.40
102198	—— J. E.	PO (ASD)	25. 9.41
72577	—— O.	FL (M)	7. 3.40
103043	Scard, H. E. A.	PO	6. 8.41
104342	—— J. B.	PO (G)	9. 8.41
21353	Scardifield, A. P.	FL (A)	8. 7.40
302825	Scarff, G. A.	WO	1. 7.36
35245	—— T. A.	FL (T) (S)	11. 7.40
101093	Scargill, L. H.	PO	12. 7.41
84798	Scarlett, F.	PO (ASD)	9. 9.40
88712	—— *Hon.* F. H. L.	FO	23.11.41
76122	—— H. C.	FO (A)	2.12.40
76168	—— J. J. Y.	SL (T) (S)	1. 3.41
331361	—— R. E. W.	WO	21. 8.35
106536	—— W. G.	PO (O)	7. 9.41
26093	Scarlett-Streatfeild, J. R.	Wg. Cr.	1. 6.40
82352	Scarman, L. G.	FO (ASD)	26. 2.41
73660	Scarnell, H. W.	FL (ASD)	1.12.41
107670	Scarr, J. A.	PO (ASD)	3.12.41
11075	Scarrott, G. [24*b*]	Wg. Cr. (E)	1. 7.39
108454	Sceal, L. G.	PO (ASD)	10.12.41
42267	Schadtler-Law, K.	FO	27.12.40
102546	Schaefer, P. C.	PO	11. 6.41
75309	Schalk, J.	PO (ASD*)	17.10.39
82994	Schaverien, H.	FO (ASD)	26. 9.41
84230	Scheleman, H. H. R.	FO (ASD)	28. 5.41
107820	Schenker, L.	APO (T) (e)	3.10.41
105586	Scheu, E. C. J.	PO (ASD)	30.10.41
	Schilling, D. M.	S (PMNS)	1. 9.38
91159	—— J. S.	FO (B)	29. 8.39
	Schminke, J. J. [24*c*]	—	—
60412	Schilt, R. A.	PO (ASD)	24. 1.41
82140	Schneidau, A. P. F. [13]	FO (ASD)	25. 4.41
68195	Scoffield, T. J.	PO	8. 6.41
61229	Schofield, A.	PO	11. 2.41
	—— Christopher, H.	SL	27. 8.39

Personal No.	Name.	Rank.	Seniority.
63786	Schofield, C. R. B.	PO	2. 4.41
101044	—— E.	PO (O)	25. 5.41
46436	—— Frederick	FO (ASD)	10. 7.41
111039	—— Frank	APO (Tr)	30. 8.41
107671	—— Frank	PO (ASD)	3.12.41
344181	—— F. G.	WO	1. 5.41
74555	—— F. H.	FO (ASD)	1. 9.40
14250	—— F. P.	Wg. Cr. (M)	1. 7.37
63742	—— G. B.	FO (M)	1. 4.41
89976	—— G. T.	PO (ASD)	20. 1.41
105104	—— H.	APO (Tr)	30. 7.41
17210	—— H. M.	FL (RAFO)	1.11.29
85792	—— J.	FO (ASD)	6. 9.41
87135	—— J. B.	FL (ASD)	24. 6.41
110814	—— K.	PO	22.10.41
62460	—— L. L.	PO (ASD)	16. 6.41
66030	—— M. G.	PO	26. 4.31
83391	—— M. R. A.	FO (T) (e)	2. 8.41
67655	—— M. W.	PO (O)	25. 5.41
1832	—— R. H.	ASO (WAAF)	21. 4.41
63211	Scholefield, E. C.	PO (ASD)	4. 4.41
72582	—— J.	FL (M)	14. 3.40
43563	—— R. S.	FO (T) (a)	15. 2.40
66281	—— S. E.	APO (Tr)	15. 3.41
83586	—— V. G.	FO (E)	27. 9.41
102869	Scholes, L.	APO (Tr)	3. 6.41
65590	—— J. F.	PO	4. 5.41
45391	—— W. J.	PO (T) (e)	9. 5.41
105682	Scholey, C. B.	PO (ASD)	30.10.41
73390	—— J. E.	FL (ASD)	1.12.41
78256	Schollar, E. C.	FO (O)	24. 3.41
	Schooling, L. F. [5]	—	—
332039	Schorse, A. J.	WO	1. 7.41
41805	Scoones, E. V. G.	FO	25.11.40
37986	Schrader, G. L. M.	SL	1.12.41
107045	Schram, G. H.	APO (Tr)	14. 2.41
90577	Schreiber, J. S.	SL	5. 5.41
37831	Schwab, L. G.	SL	1.12.41
104824	Schwaiger, E. A. T.	PO (ASD)	15.10.41
46672	Seilley, H. G. A.	APO (T) (e)	4. 9.41
547	Sciortino, J. P.	ASO (WAAF)	26. 3.40
47224	Sclater, D. J.	PO	25. 9.41
76342	—— G. C.	SL (ASD)	1.12.41
19554	Scoble, W. James	WO	1. 7.41
106461	—— W. John	FO (D)	29. 8.41
365551	Scofield, H. O.	WO	1. 6.40
46073	—— L. A.	PO (ASD)	27. 8.41
505690	—— L. C.	WO	1. 5.40
	Scoggins, L. W. [10a]	—	—
23216	—— R.	SL (D)	6. 1.41
74982	Scoles, R. W.	FL (ASD)	1. 9.39
35082	Scoley, P. H.	SL (T) (e)	1. 6.41
70608	Scoltock, A. T. N.	FO	3. 9.40
41805	—— E. V. G.	PO	25.11.39
509786	—— G. C.	WO	27.11.39
58318	Scoones, T. C.	FO (ASD)	14. 8 41
83027	Score, A. H. C.	FO (ASD)	19. 6.41
101953	Scorer, C.	APO (Tr)	5. 6.41
88096	—— E. V. A.	PO (ASD)	5.11.40
87490	Scorer, F. M.	FO (ASD)	10. 6.41
87023	—— G. R.	FO	19.10.41
43903	—— W. H.	FO (ASD)	25. 4.41
31189	Scorgie, J. P.	FL (E)	24. 4.40
42345	Scotney, K. F.	FO	1. 4.41
44593	Scott, Aubrey	FO	1. 4.41
104501	—— Arthur	PO	9. 8.41
66616	—— Alexander	PO (B)	22. 4.41
40643	—— A. A. McD.	FO	17. 8.40
44742	—— A. B.	FO (ASD)	1. 3.41
85511	—— A. G. B.	FO (E)	25. 8.41
45649	—— A. J.	PO (O)	24. 4.41
76123	—— A. M.	FO (A)	22. 1.41
2206	—— A. S.	ASO (WAAF)	30. 6.41
69531	—— A. S. G.	PO (ASD)	3. 6.41
64423	—— A. T.	APO (Tr)	1. 2.41
31244	—— A. W. B.	FL (E)	1. 6.41
2181	—— B. M.	ASO (WAAF)	30. 6.41
39130	—— B. T.	SL	1.12.41
109479	—— C. D.	PO (O)	25.10.41
81143	—— C. G. L.	FO (T) (e)	25.11.41
	—— C. L.	GC	1.11.38
11031	—— C. N.	Wg. Cr. (E)	1. 7.39
	—— C. W. J. [6]	—	—
106401	—— D.	PO (ASD)	29.10.41
	—— D. C. J. [23]	—	—
31171	—— D. G. [16]	SL (E)	1. 9.41
73391	—— D. H.	SL (T) (s)	18. 2.41
40569	—— D. S.	FL	3. 9.41
45229	—— D. S. M.	PO	18.11.40
511020	—— Ernest	WO	1. 2.41
101713	—— Edward	PO (ASD)	18. 9.41
39688	—— E. G.	FL	8.10.40
2061	—— E. M.	ASO (WAAF)	30. 6.41
87970	—— E. R. H.	PO (A)	4. 1.41
70609	—— E. T.	FL	3. 9.40
106858	—— F. A.	PO	13. 9.41
	—— F. G. [22b]	FO	—
	—— F. R. F. [25g]	—	—
81805	—— F. S.	FO (ASD)	8. 7.41
66865	—— G.	APO (Tr)	25. 3.41
362632	—— G.	WO	1.11.41
78838	—— G. A.	FL (M)	23. 4.41
84385	—— G. A. M.	FO (ASD)	12. 8.41
61542	—— G. E.	PO (ASD)	25. 2.41
77452	—— G. E. B.	FL (M)	23. 1.41
33097	—— G. F. L.	Wg. Cr.	1. 6.41
102620	—— G. G.	PO	21. 7.41
61868	—— G. H.	FO (M)	18. 2.41
41745	—— G. K.	FL	3. 9.41
87788	—— G. P.	FO (ASD)	25.10.41
65541	—— G. R.	PO	24. 4.41
62257	—— G. Wardrop	PO	5. 3.41
69605	—— G. William	PO (ASD)	27. 8.41
112	—— H.	SO (WAAF)	5. 1.41
103094	—— H.	PO (ASD)	26. 9.41
74616	—— Henry G.	FO (E)	19.11.40
84780	—— Howard G.	FO (ASD)	6. 9.41
04209	—— H. H. S.	FO (*ret*) / SL (T) (e)	1. 8.19 / 1. 9.39

Personal No.	Name.	Rank.	Seniority.
	Scott, H. W.	GC (M) (*ret*)	1. 7.30
77229	—— H. W.	FO (T) (e)	29. 6.41
105958	—— I. G.	PO (ASD)	5. 9.41
62773	—— John	PO (ASD)	31. 3.41
514797	—— James	WO	1. 5.41
87541	—— J. C.	PO (ASD)	4.11.40
43981	—— J. E.	FO	1. 7.41
70610	—— J. E. D.	FO	6.10.40
61818	—— J. Fortune	APO (Tr)	9. 3.41
69390	—— J. Frederick	APO (Tr)	21. 4.41
79243	—— J. J. A.	FO (T) (S)	15. 2.40
90790	—— J. K. H.	FL (M)	19. 4.40
62626	—— J. S. W.	FO (M)	11. 3.41
42728	—— J. Lidstone	FO	7. 4.41
76498	—— J. Leonard	FL (ASD)	13.11.39
44591	—— J. M.	FO (A)	14. 8.41
3667	—— J. M.	ASO (WAAF)	20.10.41
86414	—— J. R.	PO	12.10.40
108760	—— J. W.	PO (ASD)	10.12.41
102149	—— K. D. D.	PO	26. 7.41
73392	—— K. L.	FO (ASD)	8. 9.39
64832	—— L.	PO (A)	3. 8.41
40757	—— L. A.	FL	3. 9.41
108759	—— L. A. G.	PO (ASD)	10.12.41
104199	—— L. B.	FO (M)	25. 7.41
41873	—— L. D. M.	FO	23.10.40
89703	—— Leonard G.	PO (ASD)	27.12.40
60483	—— Leslie G.	FO (M)	17. 1.41
111307	—— L. J.	APO (Tr)	2.10.41
62016	—— L. S. B.	PO	9. 3.41
74974	—— M. D.	FO	7.10.40
2524	—— M. E.	ASO (WAAF)	2. 8.41
21116	—— M. J.	Wg. Cr.	1. 3.41
1833	—— M. L.	ASO (WAAF)	21. 4.41
565207	—— M. L.	WO	1. 4.41
39131	—— M. O.	SL	1.12.41
3268	—— M. O.	ASO (WAAF)	29. 9.41
2269	—— M. P.	ASO (WAAF)	5. 7.41
235156	—— Norman	WO	12. 4.37
45173	—— Norman	FO (ASD)	1. 6.41
109147	—— N. A.	FL (M)	17.10.41
107716	—— N. L.	PO (ASD)	6.12.41
68101	—— P.	PO (A)	2. 8.41
75645	—— P. B.	FO (T) (a)	10.10.40
103454	—— P. D.	APO (Tr)	11. 7.41
104442	—— P. D.	PO (G)	19. 8.41
107880	—— P. J.	PO (ASD)	3.12.41
79003	—— P. L.	FO (G)	14. 9.41
03053	—— P. G.	Wg. Cr.	1. 6.41
84479	—— P. J. A.	FO (ASD)	4. 5.41
76470	—— Robert	FO (ASD)	6. 2.41
510253	—— Robert	WO	1. 8.40
67475	—— Robert	APO (Tr)	16. 4.41
104364	—— R. C.	PO	30. 8.41
36250	—— R. C. E.	FO	17. 1.41
21275	—— R. D. I.	FL (A)	1. 6.41
90221	—— Ronald H.	SL	1.12.41
64980	—— Richard H.	APO (T) (S)	10. 4.41

Personal No.	Name.	Rank.	Seniority.
	Scott, R. J. A.	WO	—
23337	—— R. L.	SL (M)	1.12.41
104569	—— R. L.	PO (O)	24. 8.41
64628	—— R. W.	APO (Tr)	18. 4.41
77550	—— R. W. G.	FO (ASD)	4. 2.41
104888	—— S.	PO (ASD)	22.10.41
77838	—— S. A.	FO (ASD)	1. 3.41
2226	—— S. G. H.	ASO (WAAF)	30. 6.41
79725	—— *Rev.* T.	SL (Ch)	28. 5.40
85892	—— T. I.	FO (ASD)	30. 9.41
89309	—— T. M.	PL	16. 9.40
105317	—— T. U. P.	PO (E)	7.11.41
109027	—— V. A.	PO	20. 8.41
336679	—— William	WO	4. 8.38
65811	—— Wallace	APO (Tr)	24. 4.41
101828	—— W. E.	FO (M)	11. 7.41
90907	—— W. F.	FO (B)	3. 9.40
28117	—— W. Joseph	SL	1. 9.41
72578	—— Walter J.	FL (M)	7. 3.40
69020	—— Wm. J.	APO (Tr)	3. 3.41
100742	—— W. L. W.	PO (ASD)	30. 8.41
44795	—— W. P.	FO (ASD)	1. 6.41
108902	—— W. P. T.	PO (ASD)	26.10.41
60738	—— *Rev.* W. V.	SL (Ch)	1. 2.41
74556	—— W. W.	FO (ASD)	14. 3.40
89237	Scott-Allen, P. J.	PO (E)	7. 3.41
15029	Scott-Atkinson, A. E. L.	FO (ASD)	5. 8.41
45519	Scott-Browne, H. J.	PO (ASD)	26. 7.41
2869	Scott-Evans, M.	ASO	1. 9.41
72930	Scott-Farnie, G. R. [18]	FL (T) (S)	9. 7.40
	Scott-Hall, S.	—	—
85512	Scotthorne, R. W. [24*a*]	FO (E)	25.11.41
74690	Scott-Malden, F. D. S.	FL	3.10.41
103534	Scott-Martin, A. D.	PO	16. 8.41
81996	Scott-Ross, K. G.	FO (ASD)	28. 5.41
73518	Scott-Taggart, J.	FL (T) (S)	23. 2.41
33173	Scott-Mackirdy, M. E. W.	FO (*ret*)	27. 1.37
40853	Scotter, F. M. G.	FL	3. 9.41
60154	Scougall, A.	FO (T) (S)	4.10.41
46185	Scoular, J. A. C.	FO (T) (S)	8. 5.41
37758	—— J. E.	FL	3. 9.40
73037	—— L. G.	SL (M)	20. 8.40
87207	Scoular-Blacklock, J.	PO (ASD)	18.10.40
	Scouller, C. J. [25*b*]	—	—
560916	—— A. R. R.	WO	1. 2.41
87789	Scourfield Evans, R.	FO (ASD)	25.10.41
69264	—— I.	APO (Tr)	6. 5.41
	Scovell, B.	FO (*ret*)	1.10.19
358921	Scoun, J.	WO	1. 1.41
295198	Scouse, R. V.	WO	1. 5.41
36121	Scragg, C.	SL	26. 8.41
	Scrase, F. J. [9]	—	—
80029	—— R. S.	FO	18. 7.40
	Scrase-Dickins, A. R. M.	SL (ASD)	13. 6.41
65313	Screach, F. A.	WO	1. 1.41

Personal No.	Name.	Rank.	Seniority.
41326	Screeton, P. N.	FL	3. 9.41
90444	Scrimgeour, J. [10*b*]	FL (ASD)	5. 9.39
	Scrimshaw, A. L. [7]	—	—
365089	Scriven, A. J.	WO	1. 6.40
102726	—— A. W.	PO (ASD)	25. 9.41
111171	—— H.	APO (T) (e)	7.11.41
89599	Scrivens, D. R. S.	PO (O)	8. 1.41
107240	Scrivener, C. J.	PO	17. 9.41
102596	—— N. H.	PO (O)	31. 7.41
87966	—— R. S.	PO (ASD)	24.10.40
72199	—— R. V.	SL (E)	1.12.41
35069	—— W. J.	SL (T) (e)	1. 6.41
45295	—— W. R.	FO (T) (e)	1. 3.41
74557	Scroggie, M. G.	FO (T) (s)	5. 4.40
	Scroggs, A. F.	GC	1. 3.41
100155	Scrope-Davies, A. R.	PO (ASD)	27. 8.41
80941	Scruby, W. S. J.	FL (ASD)	6. 6.41
353214	Scrutton, A. H.	WO	12. 1.40
44237	—— F. B.	FO (T) (e)	14. 3.30
41957	Scrymgeour, Wedderburn W. A.	FO	6.11.40
	Scudamore, L. M.	FL (RAFO)	2. 4.38
43226	Scudder, J. W.	FO (T) (a)	15. 2.40
64466	Sculfer, G. C.	APO (Tr)	1. 2.41
74293	Scull, A. L.	FO (E)	24.11.40
	Scullard, L.	FO (T) (e)	12. 6.39
511304	Scullion, W.	WO	1. 2.41
31245	Scully, H. B.	FL (E)	1. 6.41
3772	—— P.	ASO (WAAF)	27.10.41
63305	Scurfield, R.	APO (Tr)	27. 3.41
560908	Scutt, E. J.	WO	1. 7.40
	—— *Rev.* J. M.	SL (Ch)	13. 1.39
69487	—— S. L.	PO	24. 6.41
105162	Seabourne, E. W.	PO	12. 8.41
42894	—— J. P.	FO	18. 5.41
1799	Seabrook, C. F.	ASO (WAAF)	21. 4.41
43588	—— F. J.	FO (T) (e)	14. 3.40
103978	—— G. C.	PO (ASD)	9.10.41
21213	—— G. L.	SL (A)	1. 6.40
68593	Seaby, W. L.	APO (Tr)	23. 4.41
84427	Seacombe, E. H. C.	FO (ASD)	22. 5.41
108088	Seager, F. C. H.	PO (ASD)	10.12.41
86741	Seagrave, L. C.	FO (B)	3.10.41
75470	Seagrim, C. B.	SL (ASD)	1. 12.41
62288	Seal, H. D.	PO	12. 2.41
46478	—— H. V.	FO (ASD)	1.11.41
512929	—— W. H.	WO	15. 3.41
37694	—— W. T. C.	FO	28.10.38
84236	Seale, C. S. St. B.	FO (ASD)	28. 6.41
45689	—— D. H.	PO	16. 4.41
61271	—— G. E. C.	PO	16. 2.41
37694	—— W. T. C.	PO	3. 9.40
2377	Seales, M. L. H.	ASO (WAAF)	28. 7.41
108440	Sealey, E. J. R.	PO (ASD)	10.12.41
	Seall, M. H.	WO	16.10.39
16085	Sealy, C. F.	GC (T) (a)	1.12.41
	Seaman, C. F. N.	EO	—
113645	—— H. G.	APO (Tr)	7.10.41
85585	Seaman, L. E.	PO (A)	2.11.40
100073	Scammen, J. O.	PO	1. 7.41
103979	Sear, B. J.	PO (ASD)	9.10.41
46948	—— W. J.	APO (T) (e)	20. 5.41
67626	Searby, A. L.	PO	11. 5.41
43128	—— J. H.	FO	1. 4.41
	Searcy, K. A. M. [25]	—	—
22229	Searl, F. H. L.	FL (ASD)	4. 6.40
370791	—— F. W.	WO	15. 3.41
107083	Searle, A.	APO (Tr)	25. 7.41
66904	—— A. B.	APO (Tr)	31. 3.41
2463	—— B. M.	ASO (WAAF)	4. 8.41
111121	—— D. B.	PO	20. 7.41
82769	—— E. T.	WO	31.12.35
103980	—— F.	PO (ASD)	9.10.41
75154	—— F. J.	FL (A)	1.12.41
136903	—— G. E.	WO	1. 8.38
511413	—— G. N.	WO	1. 6.41
44474	—— H. J.	FO (ASD)	26. 9.40
103981	—— J. C.	PO (ASD)	9.10.41
106294	—— J. H.	PO (E)	28.11.41
42895	—— L. A.	APO	23.10.39
28094	—— N. J.	PO (A)	2. 8.41
60130	—— P. A.	PO	14. 1.41
82883	—— R. S.	FO (ASD)	28. 7.41
44699	—— R. W.	FO (ASD)	21. 4.41
60970	—— S.	FO (A)	28.11.40
45851	—— S. W.	FO (T) (e)	15. 5.41
108328	—— V. H. L.	APO (Tr)	24. 8.41
73038	—— W. J.	PO	25. 9.39
44993	Searles, R. W.	PO (T) (e)	15. 5.41
342786	Sears, F. G.	WO	1. 9.41
	—— M. E.	S (*ret*)(PMNS)	1. 1.22
3124	—— N. E.	ASO (WAAF)	22. 9.41
84551	—— R. B.	FO (ASD)	26. 8.41
363000	—— W. J.	WO	15. 5.40
3554	Seary-Dodds, D.	ASO (WAAF)	13.10.41
86177	Seath, R. J. H.	FO (ASD)	4.10.41
46705	—— H.	PO	20. 8.41
100458	Seaton-Reid, D. S. M. [22]	PO (E)	18. 7.41
29216	Seavill, F. C.	Wg. Cr.	1. 3.41
1944	Seaward, F. M.	ASO (WAAF)	9. 5.41
	—— H. [22]	—	—
105587	Sebley, J. G.	PO (ASD)	30.10.41
104774	Seccombe, C. J. P.	FO (M)	5. 9.41
1070	—— D. P.	ASO (WAAF)	24. 8.40
60688	Seccombe-Hett, G. V. A.	PO (ASD)	7. 2.41
82746	Secker, H. L.	FO (T) (s)	21. 3.40
63112	Secold, C. H.	PO	3. 4.41
41746	Secretan, D.	FL	23. 9.41
85773	Secter, J. J.	FL (ASD)	22. 8.41
85345	Seddon, E. A.	FO (ASD)	12. 9.41
80088	—— H. J.	PO (ASD)	17. 3.41
68652	—— J.	APO (Tr)	22. 5.41
590540	—— J. J.	WO	1. 7.41
105318	—— R. V.	APO (E)	29. 8.41
65876	—— W.	APO (Tr)	28. 4.41
62163	Sedgwick, A. P.	APO (Tr)	4. 3.41
103558	—— D. L.	PO	23. 7.41

Personal No.	Name.	Rank.	Seniority.
89833	Sedgwick, R. B.	PO	22.12.40
110273	—— R. H.	APO (T) (e)	31.10.41
66124	—— R. M. S.	PO (ASD)	12. 5.41
21245	Seear, H. W.	FL (A)	4. 9.40
65457	—— J. E.	FO (D)	22. 4.41
108761	—— J. W.	PO (ASD)	10.12.41
89736	Seed, F. G.	PO (T) (e)	28.10.40
79209	—— F. W.	FO (ASD)	1. 6.41
106646	—— R.	PO	11. 9.41
78605	—— S.	FO (ASD)	17. 3.41
69828	—— W.	APO (Tr)	5. 5.41
358866	Seeley, E. C.	WO	1. 3.40
45019	—— F.	FO (T) (e)	1.11.41
43581	—— G. H.	FO (T) (e)	14. 3.40
90527	—— *Hon.* H. J. A.	FL (B)	18. 9.39
90150	—— N. R. W.	FL	31. 8.39
86935	—— W. R.	FO (ASD)	21.10.41
	Seely, *Sir* H. [4]	—	—
89084	Seely-King, R.	PO	3.12.40
21282	Seeney, F. T.	FL	31.10.40
87790	Seer, J. W.	PO (ASD)	25.10.40
108851	Seers, E.	PO (ASD)	10.12.41
	Sefton, C. S.	S (PMNS)	1. 4.41
	—— J. A. M.	S (PMNS)	1.11.38
44748	—— J. L.	FO (A)	21.11.41
75571	Segal, S.	FL (M)	24.10.40
	Segaller, A. D.	Hon. FO (ASD*)	25.11.41
84762	Segar-Owen, G. J. S.	FO (ASD)	23. 8.41
2969	Segger, W. M.	APO (Tr)	22. 9.41
74025	Segner, J. F. A. [15]	FL (ASD)	1.12.41
89489	Segrave, G. B.	PO (ASD)	13.12.40
44086	Segrove, J. E.	FO (T) (s)	9 5.40
63808	—— E.	PO (O)	9. 3.41
106977	Seigne, R. B.	PO	20. 8.41
80530	Selbie, W.	FL (M)	4. 6.41
31038	Selby, A. [24*a*]	Wg. Cr. (E)	1. 9.41
80697	—— C. W. P. [17]	FO (ASD)	1. 1.41
72939	—— E. M.	FL (ASD)	1.12.41
101714	—— G. E.	PO (ASD)	18. 9.41
84507	—— G. L.	FO (ASD)	19. 3.41
	—— J.	ASO (WAAF)	20.11.40
88705	—— J. B	FO	14.11.41
34059	—— J. P.	Wg. Cr.	1. 6.41
	—— R. F.	FO (ASD)	2. 6.40
18015	Selby Lowndes, G. H. W.	SL	1. 3.41
21029	Seldenburg-Seymour, H.	Wg. Cr.	1. 1.40
76259	Seldon, F. C.	FO (B)	18.12.40
104889	—— J.	PO (ASD)	22.10.41
107713	—— J. A.	PO (ASD)	6.12.41
61510	Selfe, F. W.	PO	2. 3.41
101559	—— R. V.	PO	3. 7.41
77420	Seligman, H. L. [18]	FO (ASD)	19.11.40
37127	Selkirk, W. R.	SL	1.12.40
3901	Selkirk-Wells, H. E. F.	ASO (WAAF)	10.11.41
79597	Sellar, A. H. R.	FO (ASD)	25. 4.41
68779	—— G. M.	PO	12. 6.41
76304	—— T. H.	FL (A)	1.12.41
1881	Sellars, C. N.	ASO (WAAF)	26 .4.41
40570	—— N. A.	FL	29. 6.41
	—— W. [8]	—	—
90854	—— W. H. W.	FL (B)	1. 9.40
159973	Selleck, E. S.	WO	1. 2.41
68992	Sellers, F. A.	APO (Tr)	1. 2.41
84632	—— G. J.	FO (A)	1. 7.41
77663	—— G. N.	FO (ASD)	9.10.40
80797	—— *Rev.* H. G.	SL (Ch)	17. 6.40
60074	—— H. J.	PO	5. 1.41
68833	—— N. S.	APO (T) (e)	12. 6.41
84480	—— R. E.	FO (ASD)	7. 8.41
111224	—— R. F.	PO	29.10.41
79713	Selley, W. T.	FO (E)	24. 7.41
37213	Sellick, B. D.	SL	1.12.40
45651	—— E. T.	PO	18. 4.41
85710	—— G. F.	FO (G)	30.11.41
68789	Sellix, E.	PO	15. 6.41
102150	Sellner, R.	PO	26. 7.41
84002	Sells, G. de G.	FO	18. 8.41
67477	Sellwood, F. W.	APO (Tr)	17. 4.41
109032	Selman, G. L.	PO	1. 9.41
26123	Selway, A. D.	Wg. Cr.	1. 9.40
90219	—— J. B.	FL	1. 2.41
	Selwyn-Thomas, F.P.	—	—
105969	Semmons, E. C.	PO (ASD)	5.11.41
69199	Semper, E. S.	APO (Tr)	28. 4.41
67833	—— W. H	APO (Tr)	24. 2.41
1	Sempill, *Hon.* M. F.	SO. (WAAF)	8. 5.41
44905	Semple, J. K. McK.	FO (T) (e)	3.10.40
21160	Sender, D.	Wg. Cr. (A)	1. 9.41
63023	Senior, A.	APO (Tr)	31. 3.41
107313	—— E. R.	PO	20. 9.41
108058	—— F.	PO (ASD)	5. 7.41
65812	—— H. L.	APO (Tr)	24. 4.41
102044	—— W.	FO (N)	15. 7.41
109978	—— W. G.	APO (T) (s)	24.10.41
	Senior Smith, G. M.	ASO (WAAF)	27.10.39
1245	—— K.	ASO (WAAF)	6.10.40
82840	Senneck, F. H.	FO (ASD)	26. 7.41
77890	Sennett, O. H.	FL (M)	27. 2.41
102939	Sensier, L. H.	APO (Tr)	14. 7.41
39903	Sentance, P. B.	SL	1.12.41
356631	—— S. W.	WO	30. 9.39
83644	Sephton, C.	FO (A)	6. 4.41
103215	—— T. H.	PO (ASD)	8.10.41
81693	Sercombe, F. J.	FO (O)	30. 6.41
355363	—— J. W.	WO	1. 6.40
63505	Sergeant, C. G.	PO (ASD)	5. 4.41
87429	—— E. E.	FO	2.11.41
89414	—— H. J. W.	FO (B)	15.11.41
111777	—— R. H.	PO	10.11.41
66202	—— T.	APO (Tr)	23. 2.41
	—— W. M.	S (PMNS)	2. 4.41
107189	—— W. T.	APO (E)	26. 9.41
76083	Sergeantson, R. W.	FO (T) (e)	21.11.40
61400	Serginson, F. P.	PO (ASD)	22. 2.41
72491	Serjeant, C. F. H.	FL (M)	25.10.39
87358	Serle, P. P. O.	FO (O)	20.10.41
75155	Serrell-Cooke, J. H.	FL (A)	1.12.41
61138	Sessford, J. D.	PO (ASD)	14. 3.41

Personal No.	Name.	Rank.	Seniority.
64629	Setchell, J.	APO (Tr)	18. 4.41
68308	Seth, R. S.	PO (ASD)	6. 8.41
	Seth-Smith, K. G.	FO (RAFO)	14. 2.35
75678	Seton, *Sir* A. H.	FL (ASD)	13. 9.39
364	Seton, *Lady* Alice I.	SO (WAAF)	11. 2.41
2062	Setterfield, M. Y.	ASO (WAAF)	2. 6.41
69554	—— T. V.	PO (ASD)	20. 6.41
75549	Sevastopulo, A. A. D.	FO (ASD)	25. 5.40
64198	Severn, M.	APO (Tr)	21. 4.41
88889	Seward, E. W.	PO (T) (S)	1.12.40
60359	—— F. B.	FO (T) (e)	12.12.40
86637	—— F. P.	PO	14. 9.41
62852	—— W. G.	APO (Tr)	1. 2.41
73661	—— W. H.	FL (ASD)	1.12.41
	—— W. J.	GC	1. 9.40
74820	Sewell, B. A.	FO (Met)	15. 1.41
89969	—— E. G.	PO (ASD)	11. 1.41
86667	—— H. S.	FO	12.10.41
106814	—— J. F.	PO	15. 6.41
44723	—— J. H.	FO (T) (e)	6.12.41
90044	—— J. S. N.	FL (ASD)	1.12.41
79500	—— J. P.	FL (M)	21. 5.40
45358	—— K. J.	PO	19. 2.41
40854	—— M. K.	FL	3. 9. 41
108762	—— O. P.	PO (ASD)	10.12.41
102273	—— W.	FO (M)	18. 7.41
67502	—— W. A.	APO (Tr)	1. 5.41
86935	—— W. M.	FO (ASD)	17.10.41
1694	Sex, E. M.	ASO (WAAF)	10. 3.41
45003	Sexton, C. H.	PO (T) (e)	25.10.40
45167	—— D. R.	FO (ASD)	1. 3.41
74617	—— J. F.	FL (E)	1.12.41
103383	—— G. H.	PO (A)	3.10.41
45047	—— T.	FO (ASD)	7.11.40
43338	Sextone, L. E.	FL	1. 4.41
46223	Seymour, A.	PO (O)	20. 7.41
85893	—— Arthur E.	FO (ASD)	13. 4.41
370245	—— Aubrey E.	WO	1.12.40
72369	—— A. H. [24]	FL (E)	1. 3.41
107417	—— A. L.	PO (ASD)	26.11.41
2192	—— C. M.	ASO (WAAF)	30. 6.41
	—— D. J.	S (PMNS)	18.11.41
	—— E. [20]	—	—
2010	—— J.	ASO (WAAF)	2. 6.41
590227	—— John	WO	1. 5.41
83454	—— H.	FO (ASD)	1. 7.41
73787	—— H. J. C.	FO (ASD)	21. 5.40
75474	—— M. H. [24*a*]	FL (E)	1. 9.40
33042	—— P. de G. H.	SL	1. 4.39
21123	—— R. G.	Wg. Cr. (E)	1. 3.41
75809	—— R. M.	FO (E)	22. 1.41
74558	—— T. H.	FO (ASD)	5. 9.40
33494	—— T. P.	FL	9.10.41
70788	Seymour-Hosley, E. W.	FL	7. 9.40
05200	Seymour-Lucas, A. H. [18*a*]	Wg. Cr.	1.12.40
34056	Seymour Price, G. P.	SL	1. 6.41
34130	Seys, R. G.	SL	1. 9.40
74226	Shackell, H.	FO (ASD)	19. 9.40
68601	Shackleford, W.	APO (Tr)	24. 4.41
83143	Shackleton, E. A. A.	FO (ASD)	1. 3.41
106856	—— F. H.	PO	13. 9.41
68185	—— H. L.	PO	29. 5.41
3013	—— N. S.	ASO (WAAF)	15. 9.41
101560	—— W. C.	PO	3. 7.41
78858	Shackman, L.	FL	16.11.41
110567	—— R. R.	PO (G)	23.10.41
1071	Shadbolt, G. M.	ASO (WAAF)	24. 8.40
362635	Shaddick, E. J.	WO	1. 3.41
108763	Shadforth, T. G.	PO (ASD)	10.12.41
61040	—— W. G.	PO	12. 1.41
37987	Shaen-Carter, G. V. T.	FL	3. 9.40
78892	Shaffi, L.	FO (ASD)	21. 3.41
66961	Shail, D. J.	APO (Tr)	8. 4.41
27149	Shakespeare, J. S.	FL (RAFO)	1. 4.36
106989	—— J. J.	APO (Tr)	27. 2.41
76056	—— W. H. N.	SL (ASD)	12.11.40
08103	Shales, F. H.	SL (*ret*)	1.10.36
73393	Shallard, H. P.	FL (ASD)	1.12.41
64743	Shand, A.	APO (Tr)	28. 4.41
79337	—— A. W.	FO (A)	3. 1.41
105588	—— D. C.	PO (ASD)	30.10.41
65573	—— D. R. A. R.	PO	1. 5.41
81053	—— E. E.	FO	2. 5.41
87838	—— G. D.	PO (ASD)	1.11.40
80102	—— I. H. R.	PO	23. 4.41
77421	—— J. L.	FO (ASD)	29. 1.41
3816	—— M. H.	ASO (WAAF)	3.11.41
70616	—— S. G.	FO (RAFO)	6. 5.25
109723	—— W. F.	APO (T) (S)	17.10.41
33285	—— W. P.	SL	1. 3.41
	Shanks, *Miss* E. I. [17]	—	—
105680	—— G.	PO (ASD)	30.10.41
	—— H. F. [16]	—	—
61805	—— J.	APO (Tr)	8. 3.41
	—— W. F. [21]	—	—
86419	Shannon, E. M.	FO	15. 8.41
60576	—— G. J.	FO (B)	12. 9.41
83254	—— H.	FO	27. 7.41
87419	—— J. E.	FO (O)	20.10.41
347075	—— T.	WO	4. 9.37
28258	—— U. Y.	Wg. Cr.	1.12.40
21063	Shapcott, M. S. [23]	Wg. Cr. (E)	1. 6.40
87892	Shapley, E. S.	PO (ASD)	8.11.40
79654	—— G. T. S.	FO (ASD)	27. 5.41
14047	—— *Rev.* R. N. [151]	Wg. Cr. (Ch)	18.11.39
107165	Shapter, C. J.	PO (ASD)	22. 9.41
3902	Sharkey, V. H. M.	ASO (WAAF)	10.11.41
106480	Sharland, *Rev.* A. E.	—	2. 9.41
75666	—— C. E.	FL (D)	31.10.40
82882	Sharle, R. S.	PO (ASD)	31. 7.40
62853	Sharman, A.	APO (Tr)	1. 2.41
33529	—— D. C.	FO	23.12.40
75216	—— D. R.	FL (ASD)	1. 9.39
108415	—— E.	PO (O)	21.10.41
68610	—— H. L. W.	APO (Tr)	28. 4.41
78257	—— H. R.	FO (O)	24. 3.41
3903	—— M. A.	ASO (WAAF)	10.11.40

Personal No.	Name.	Rank.	Seniority.
103982	Sharman, R.	PO (ASD)	9.10.41
101094	—— R. F. C.	PO	12. 7.41
109811	—— R. W.	APO (Tr)	4. 9.41
43488	—— W. L.	FO (T) (e)	14. 3.40
67374	Sharp, A.	APO (Tr)	20. 3.41
19066	—— A. C. H. [22*a*]	Wg. Cr.	1. 3.40
69639	—— A. D.	PO (ASD)	27. 8.41
88396	—— A. F.	PO	19.11.40
105965	—— B.	PO (ASD)	5.11.41
65813	—— C. F. [24*c*]	APO (Tr)	24. 4.41
21203	—— C. G.	SL (A)	1. 6.40
65814	—— D. B.	APO (Tr)	24. 4.41
42729	—— D. J. T.	FO	20. 4.41
101569	—— E. G.	PO	9. 7.41
83185	—— E. H.	FO (ASD)	8. 8.41
62466	—— E. S.	PO (ASD)	16. 6.41
	—— F. J. [7]	—	—
84036	—— G. G.	PO	17. 9.40
69024	—— G. M.	APO (Tr)	5. 3.41
104407	—— G. W.	PO (O)	8. 7.41
63267	—— F. E.	APO (Tr)	1. 2.41
72565	—— F. J.	FO (E)	3. 9.40
73394	—— G. R.	FO (T) (s) EO	7. 9.39 —
82239	—— H. C. W. [151]	FO (ASD)	15. 6.41
	—— H. H.	FO (*ret*)	1. 4.18
333413	—— H. T.	WO	15. 4.38
90518	—— I. J.	FO (B)	24. 8.39
79611	—— James	FO (ASD)	2. 2.41
355741	—— James	WO	15. 3.41
1910	—— J. C.	ASO (WAAF)	2. 6.41
43374	—— J. L.	FO (G)	17. 1.41
100806	—— J. R. E.	APO (Tr)	20. 2.41
109280	—— J. R. K.	PO (ASD)	17.12.41
68706	—— *Rev.* J. W.	SL (Ch)	3. 6.41
1607	—— K. S.	ASO (WAAF)	12. 2.41
68582	—— L. R.	APO (Tr)	21. 4.41
	—— M. [10]	—	—
43046	—— N. E.	FO	13. 7.41
34204	—— R. E.	Wg. Cr.	1.12.41
78001	—— R. H.	FO (ASD)	9.11.40
60427	—— S. H.	PO (T) (e)	27. 1.41
64630	—— T.	APO (Tr)	18. 4.41
3783	—— V. M.	ASO (WAAF)	1.10.41
509610	—— W. T. H.	WO	15. 8.41
366180	—— W. W.	WO	1.12.40
83857	Sharpe, A. C.	FO (E)	27. 9.41
104480	—— A. McI.	PO (O)	3. 8.41
77564	—— A. W.	FO (T) (e)	28. 4.41
61693	—— C. A.	APO (Tr)	1. 2.41
68993	—— C. J.	APO (Tr)	1. 2.41
80826	—— D. W. E.	FO	15. 6.41
83645	—— F.	FO (A)	21. 9.41
90637	—— G. F.	FO (B)	17.10.40
65815	—— H.	APO (Tr)	24. 4.41
107191	—— K. P.	APO (E)	26. 9.41
103983	—— L. E.	PO (ASD)	9.10.41
85350	—— N. H.	FO (ASD)	16. 9.41

Personal No.	Name.	Rank.	Seniority.
68611	Sharpe, R.	APO (Tr)	28. 4.41
45562	—— S. F.	PO (T) (s)	24. 3.41
66741	—— S. H.	APO (Tr)	27. 2.41
508959	—— S. J.	WO	1 4.41
89293	—— W. A. A.	PO	6.12.40
82995	Sharples, A.	FO (G)	26. 8.41
84082	—— H.	FO (ASD)	1. 5.41
21306	—— R. J. [159]	FF (A)	1. 6.41
87464	—— W.	FO (B)	27. 9.41
87208	—— W. G.	FO (ASD)	18.10.41
101829	Sharpley, J. E.	FO (M)	11. 7.41
88352	Sharrott, H. J. P. [22*b*]	PO (E)	1. 2.41
86422	Sharvell, G. E.	PO (O)	22. 9.40
78498	Sharvill, E. G.	PO (ASD)	15. 4.40
82937	—— K. G.	FL (D)	30. 7.41
0164	Shattock, E. H.	SL	—
102302	—— R. M.	PO	23. 7.41
37758	Shaughnessy, P. J. S.	FL	29. 5.41
73993	Shave, L. H.	FO (Met)	20.11.40
356768	Shaw, A.	WO	1. 6.40
75861	—— A. A.	FL (ASD)	1. 9.39
111512	—— A. E.	FO (D)	14.11.41
88890	—— A. F.	FO (T) (s)	19. 8.41
11024	—— A. T. [23]	SL (E)	1. 6.40
22019	—— A. W.	FL	1. 9.39
102944	—— B. S.	APO (Tr)	17. 7.41
87839	—— C.	PO (ASD)	1.11.40
	—— C. A.	FL (E) (*ret*)	1. 4.18
102355	—— C. E.	APO (Tr)	4. 3.41
101501	—— C. H.	PO (O)	23. 6.41
66167	—— C. K.	APO (Tr)	1. 2.41
	—— C. N.	FL (CC)	1. 6.40
44050	—— D.	LO	1. 4.41
75054	—— D. C.	FL	29. 7.41
13042	—— D. E.	FL	3. 9.40
23313	—— D. F. S.	SL (M)	1.12.41
88511	—— D. G.	PO (ASD)	9.10.40
105356	—— D. S.	PO (A)	24.10.41
61293	—— D. W.	PO	16. 2.41
76205	—— E.	FO (B)	5.10.40
43404	—— Edgar C.	FO (ASD)	3. 5.40
72165	—— Edward C.	FL (E)	1.12.40
89753	—— Ernest C.	PO (A)	7. 3.41
108198	—— E. S.	APO (Tr)	14. 7.41
78578	—— Frank	FL (ASD)	1. 7.41
88576	—— Frank	PO (ASD)	29.11.40
45799	—— Fred	PO (E)	20. 6.41
61563	—— F. J. P.	PO (ASD)	28. 2.41
90297	—— Geoffrey [12*a*]	Wg. Cr.	1. 3.41
87152	—— George	FO (ASD)	10.10.41
364279	—— George	WO	1. 6.40
63283	—— George	APO (Tr)	4. 2.41
	—— Gerald S.	GC	1. 9.40
82353	—— G. Stewart	FO (T) (e)	24.11.41
107697	—— G. Stanley	PO (ASD)	3.12.41
68933	—— G. W. R.	PO (ASD)	20. 8.41
102324	—— H.	PO (ASD)	18. 9.41
84362	—— H. A.	FO (ASD)	5. 7.41
	—— H. S.	PO	31. 8.37
23370	—— I.	SL (M)	1.12.41

Personal No.	Name.	Rank.	Seniority.
64949	Shaw, I. J.	APO (T) (s)	16.11.40
70617	—— J.	FO (RAFO)	20. 6.37
73588	—— J. Alexander	FL (ASD)	1.12.41
83588	—— J. Adamson	FO (E)	27. 9.41
107371	—— J. Alexander	APO (Tr)	5. 8.41
85966	—— J. C.	FO (B)	27. 6.41
67081	—— J. H.	PO (O)	18. 5.41
44536	—— J. H. M.	FO	8. 9.41
41479	—— J. L.	FL	3. 9.41
109286	—— J. M.	PO (ASD)	17.12.41
83133	—— J. N.	FO (ASD)	26. 7.41
108962	—— J. T.	PO	7.10.41
78664	—— J. W.	FO (G)	4. 5.41
	—— K.	S (PMNS)	19. 6.41
2899	—— K. N.	ASO	8. 9.41
40855	—— M. J. A.	FL	3. 9.41
108854	—— N. H.	PO	21. 6.41
70618	—— P.	FO	20.10.39
60544	—— P. H.	PO	29.12.40
64080	—— P. J.	APO (Tr)	1. 2.41
80564	—— R.	PO (O)	16. 6.41
78627	—— R. E.	FO (T) (s)	19. 4.41
	—— R. George	GC	1. 6.41
05207	—— R. Griffith	Wg. Cr. (T) (e)	1. 3.41
33014	—— R. H.	Wg. Cr.	1. 3.41
83428	—— R. M.	PO (ASD)	9. 8.41
69774	—— S.	APO (Tr)	18. 4.41
43225	—— S. A. J.	FO (T) (a)	15. 2.40
65062	—— S. L.	PO (ASD)	16. 5.41
60975	—— T. A.	FO (M)	7. 2.41
15099	—— T. J.	SL	3. 9.41
3032	—— William	WO	7.10.33
67414	—— William	APO (Tr)	31. 3.41
45161	—— W. E.	FO (T) (e)	15. 5.41
40146	—— W. H.	FL	12. 2.41
	—— W. L. [10*a*]	—	—
10205	—— W. L.	SL (ASD)	16. 5.41
3492	—— W. L. H.	ASO (WAAF)	13.10.41
63268	—— W. P.	APO (Tr)	1. 2.41
68822	Shaw Kennedy, H. J.	APO	23. 5.41
82354	Shawcross, A. T.	FO (T) (e)	25.11.41
26211	—— J.	WO	21.11.39
40267	Shawe, D.	FL	23. 2.41
46563	—— A. C.	APO (T) (e)	11. 8.41
69447	—— L. A.	PO (G)	12. 6.41
86590	Shay, A. C.	FO (A)	12.11.41
23241	—— H. B.	FL (D)	1. 4.38
111172	Shayler, H. J. E.	APO (T) (s)	7.11.41
70788	Shea, F. W.	FL (B)	1. 9.40
69541	—— G. R.	PO (ASD)	9. 6.41
109748	—— G. W.	PO (ASD)	17.12.41
41480	Shead, D. A.	FL	3. 9.41
101594	—— W. P.	PO (T) (e)	29. 9.41
	Sheahan, M.	S (PMNS)	2. 4.41
61116	Sheals, H. S.	PO (ASD)	14. 2.41
89531	Shearburn, R. S.	PO (ASD)	20.12.40
106736	Sheard, E. H.	APO (Tr)	13. 8.41
	—— F. V.	FL (ASD)	25. 8.39
63655	—— J. A.	APO (Tr)	5. 4.41
100326	Shearing, A. G. T.	APO (Tr)	3. 5.41
	—— E. A. [5]	—	—
75811	—— F. A.	FO (E)	20. 1.41
46161	Sheardown, R. D.	PO (ASD)	11. 9.41
40856	Shearman, W.	FL	3. 9.41
66975	Shearme, V. E.	APO (Tr)	12. 4.41
83646	Shearn, G. W.	FO (A)	21. 9.41
64631	—— P. W. A.	APO (Tr)	18. 4.41
78691	Shears, E. G.	FO (G)	13. 5.41
79988	—— H. S.	FO (E)	24. 7.41
63812	—— R. E. L.	PO	8. 4.41
43346	Shearsmith, J.	FO	1. 4.41
890	Sheddan, P. J.	ASO (WAAF)	20. 7.40
60413	Shedden, E. G.	PO (ASD)	24. 1.41
23088	Sheehan, A.	FL (M) (*ret*)	1.10.31
76449	—— D.	FL (M)	28.11.40
23284	—— D. J.	SL (M)	1. 9.41
101838	—— *Rev.* E. B.	SL (Ch)	15. 7.41
37587	—— G. H.	SL	1.12.40
510720	—— M. A.	WO	1. 5.41
45279	Sheekey, A. R.	FO (T) (s)	28.10.40
	—— *Miss* L. D. [21]	—	—
103984	Sheen, D. F.	PO (ASD)	9.10.41
39474	—— D. F. B.	SL	1.12.41
05147	—— W. C.	Wg. Cr.	1.12 40
39045	Sheeran, E. J.	SL	1.12.41
69200	Sheffield, A.	APO (Tr)	28. 4.41
590049	—— H. E.	WO	1. 7.41
3904	—— V. C.	ASO (WAAF)	10.11.41
76043	Shell, P. H.	FL (ASD)	1. 9 39
346371	—— W. E.	WO	1. 6 40
109038	Sheils, W. A.	PO (G)	26. 9.41
87456	Shekleton, M. H.	PO (O)	27. 3 40
62758	Shelbourne, J. T.	PO (ASD)	21. 3.41
111881	Sheldon, J.	APO (Tr)	29. 9.41
66711	Sheldron, J. H.	APO (Tr)	1. 2.41
27016	Sheldrick, N. X.	FL (ASD)	1.12.41
110018	—— T. G.	PO (ASD)	20.12.41
72011	Shelford, D. F. O.	FO	6.11.40
63902	Shelley, A. G.	PO (ASD)	11. 4.41
69086	—— E.	APO (Tr)	25. 3.41
107025	—— G. E.	APO (Tr)	15. 8.41
329543	—— H.	WO	1. 4.40
109854	—— K. E.	APO (Tr)	19. 8.41
68737	—— P.	PO	29. 3.41
106343	—— P. G.	PO (A)	14.11.41
581	—— V. B. Q.	ASO (WAAF)	20. 9.40
66892	—— W. J.	APO (Tr)	28. 3.41
	Shelmerdine, *Sir* F. C. [27]	—	—
108825	—— J. H.	PO	30. 9.41
3523	—— R. A. E.	ASO (WAAF)	13.10.41
3320	Shelton, I. K.	ASO (WAAF)	6.10.41
103985	—— R. D.	PO (ASD)	9.10.41
2806	Shemming, M. J.	ASO (WAAF)	1. 9.41
338184	Shennan, W. S.	WO	1.10.41
82656	Shenstone, K.	FO	8. 7.41
105013	Shenton, F. C.	FO (D)	22. 8.41
16205	—— R. F.	Wg. Cr.	1. 6.40
78129	Shepard, A. G.	PO	8.10.41
106979	—— H. R.	PO	20. 8.41

Personal No.	Name.	Rank.	Seniority.
81157	Shepard, J. C. M.	FO (ASD)	22. 7.41
32019	—— S. E. R.	Wg. Cr.	1. 3.41
67431	Shepheard, A.	APO (Tr)	4. 4.41
89881	Shepheard-Walwyn, R. A.	PO (ASD)	3. 1.41
61564	Shepherd, A.	PO (ASD)	28. 2.41
100947	—— A. E.	APO (Tr)	11. 6.41
101871	—— A. F.	APO (Tr)	7. 4.41
81056	—— A. G.	FO	26. 4.41
1556	—— A. M.	ASO (WAAF)	22. 1.41
3674	—— B.	ASO (WAAF)	20.10.41
85513	—— C. A.	FO (E)	26. 8.41
100898	—— C. G.	APO (Tr)	21. 5.41
3600	—— C. I. K.	ASO (WAAF)	20.10.41
103986	—— C. K.	PO (ASD)	9.10.41
46651	—— C. R.	APO (T) (e)	19. 8.41
105830	—— D. F.	APO (E)	30. 8.41
102303	—— D. N.	PO	23. 7.41
69046	—— E.	APO (Tr)	14. 3.41
87461	—— E. D. A.	PO	6. 5.41
348999	—— E. E. A.	WO	1. 1.41
109278	—— F. G.	PO (ASD)	17.12.41
88155	—— F. McE. [24c]	PO (E)	1. 2.41
103987	—— F. R.	PO (ASD)	9.10.41
68118	—— F. S.	FO (M)	23. 5.41
353914	—— G.	WO	1. 8.40
	—— G. C.	GC (T) (e)	1. 6.41
62126	—— G. W.	PO (ASD)	25. 6.41
	—— H. C.	(PMNS)	—
	—— H. K. D.	FO (Supp. List)	28.11.38
60869	—— H. T. Le F.	PO (ASD)	27.12.40
104447	—— J. B.	PO	21. 8.41
3390	—— J. B.	ASO (WAAF)	6.10.41
63160	—— J. C.	PO (ASD)	28. 3.41
3269	—— J. E.	ASO (WAAF)	13.10.41
100259	—— J. L.	APO (Tr)	1. 4.41
100575	—— J. R.	PO	17. 5.41
2131	—— M. F. C.	ASO (WAAF)	16. 6.41
64365	—— P. H.	PO (ASD)	12. 4.41
01242	—— P. A.	SL	1. 4.18
64365	—— P. H.	PO (ASD)	12. 4.41
102931	—— R. A.	APO (Tr)	5. 7.41
40857	—— R. D.	FL	3. 9.41
84735	—— R. N.	FO (B)	9. 8.41
15061	—— R. T.	FO (RAFO)	4. 7.21
101315	—— S.	APO (Tr)	8. 5.41
110629	—— T. B.	PO (ASD)	10.11.41
43982	—— W.	FO	1. 7.41
65020	—— W. E.	PO (ASD)	25. 4.41
67487	—— W. H.	APO (Tr)	21. 4.41
100484	—— W. H. T.	FO (M)	24. 6.41
84799	—— W. J. R.	FO (ASD)	30. 6.41
	—— W. M. [20]	—	—
34113	Shepherd-Smith, J.	Wg. Cr. (T) (s)	1. 6.41
90859	Shepherdson, L. W.	FL (B)	24. 8.39
65162	Sheppard, A. B.	APO (Tr)	27. 2.41
562316	—— B. I.	WO	1. 1.41
85084	—— C. A. F.	FO (ASD)	23. 8.41
72932	—— C. P.	FL (ASD)	6.12.39
45862	Sheppard, C. W.	PO (T) (e)	3. 8.41
2941	—— F. A.	ASO	8. 9.41
334982	—— F. C.	WO	1. 3.39
74902	—— F. E.	SL (ASD)	1.12.41
104699	—— F. G.	PO (ASD)	15. 8.41
90452	—— G. D'O.	SL (B)	1.12.41
3524	—— G. J.	ASO (WAAF)	13.10.41
513892	—— G. W.	WO	1. 5.41
62931	—— H.	APO (Tr)	27. 3.41
70620	—— J. S.	FO (RAFO)	5. 6.32
108457	—— N. H. MacT.	PO (ASD)	19.12.41
	—— P. A. [9]	—	—
78281	—— R. T.	FO (G)	15. 5.41
89621	—— R. W.	PO	15. 1.41
104675	—— S.	APO (T) (a)	23. 7.41
106473	—— *Rev.* S. A.	SL (Ch)	1. 9.41
101715	—— T. H.	PO (ASD)	18. 9.41
67118	—— T. V.	APO (T) (a)	16. 5.40
365372	—— T. William	WO	1.10.41
73395	—— T. Williams	FO (ASD)	1. 9.39
357040	—— W. C.	WO	1. 4.40
	—— W. G. [20]	EO	—
88189	Shepperd, D. H.	FL (D)	15.11.41
100761	—— H. E.	APO (Tr)	27 9 41
64386	Sheppard, J. E. V.	PO (ASD)	28. 4.41
87791	Sherborne, A. C.	FO (ASD)	25.10.41
62468	—— D. L.	PO (ASD)	16. 4.41
81835	—— J. R.	FO (ASD)	12. 7.41
66654	Sherburn, F.	PO (ASD)	6. 6.41
83755	Sheridan, D. J.	FO (ASD)	9. 3.41
79686	—— F. S. [12]	FO (ASD)	15. 1.41
100673	Sheriff, C. H. M.	PO (B)	18. 4.41
88959	—— T. G.	PO (ASD)	6.12.40
62336	Sherley-Price, M. H.	PO	9. 3.41
11134	Sherlock, D. J. [157]	Wg. Cr. (A)	1. 6.40
72933	—— W. N.	FO (ASD*)	28. 8.39
75845	Sherman, F. J.	SL (ASD)	1.12.41
	—— S. R.	FL	25. 8.39
46751	Shermon, C.	APO (T) (e)	2. 9.41
78587	Sherrard, J. F.	PO (ASD)	26. 3.41
85127	Sherratt, T. W.	FO (ASD)	30. 8.41
05070	Sherriff, F. G.	Wg. Cr.	1. 1.34
1882	—— S. R.	ASO (WAAF)	26. 4.41
78282	Sherring, C. C.	FO (G)	15. 5.41
1423	—— V. G.	ASO (WAAF)	23.11.40
42082	Sherrington, T. B. A.	FO	18.11.40
40948	Sherry, J. A.	FL	6.11.41
38048	—— *Rev.* J. G.	ASO (WAAF)	25. 1.37
1452	—— M. D.	ASO (WAAF)	7.12.40
10225	Shersby, F. E.	FL (E)	1. 1.26
76124	—— H. K.	FO (A)	19.11.40
	Sherwell, A. V.	FO (*ret*)	1. 4.18
590362	—— E. F. V.	WO	1. 2.41
88980	—— E. S.	PO (T) (s)	8.12.40
2843	—— *Mrs.* M. E. G. [102d]	—	—
83017	—— N. B.	FO (ASD)	18.12.40
74874	—— W. V. [21a]	SL (ASD)	1.12.41
3556	Sherwen, A.	ASO (WAAF)	13.10.41
62719	—— D. W.	PO (B)	28. 2.41

Personal No.	Name.	Rank.	Seniority.
1509	Sherwill, R. M. de B.	ASO (WAAF)	28.12.40
	—— J. A. [215]	—	—
90057	—— Sherwood, *Lord*	SL	24. 8.39
75448	—— A.	FO (M*)	12.10.39
103988	—— D. G.	PO (ASD)	9.10.41
90873	—— H.	SL (B)	1. 9.41
68514	—— H. P.	APO (Tr)	4. 4.41
39132	—— J. S.	SL	1.12.41
42535	—— M. C. G.	FO	1. 2.41
46671	—— P. J.	APO (T) (e)	25. 8.41
108058	—— R.	PO	4.10.41
100156	Shetliffe, R. B. R.	PO (ASD)	27. 8.41
77555	Shewan, H. A.	FO (ASD)	7. 2.41
340392	Sheward, S. L.	WO	16. 2.37
89416	Shewell, C. A.	PO (B)	22.11.40
61021	—— E. M.	PO (O)	12. 1.41
90191	—— J. M.	SL	1. 3.41
78011	Shewry, W. J. H. W.	FO (ASD)	11. 3.41
65922	Shiach, J. C.	APO (Tr)	1. 5.41
106077	Shibko, L. M.	PO (G)	29. 8.41
96171	Shield, H. S.	FO	4. 4.41
87973	—— J. B.	FL (M)	5.11.40
79338	—— Sydney	FO (A)	21. 6.41
69606	—— Stanley	PO (ASD)	27. 6.41
100504	—— T. A.	PO (ASD)	27. 8.41
81074	Shields, G. B.	FO	17. 6.41
77369	—— M. E.	FO (ASD)	16. 3.41
763	—— M. F.	ASO (WAAF)	1. 7.40
76450	—— N. P.	FL	28.11.40
111084	—— P.	APO (Tr)	16.10.41
	—— W. J.	GC (E)	1. 1.38
72113	Shier, R. I.	FL (M)	23. 9.39
46442	Shilland, J.	PO (ASD)	10. 7.41
85838	Shillcock, R.	FO (ASD)	13. 9.41
3391	Shilling, E. M.	ASO (WAAF)	6.10.41
2284	—— P. S.	ASO (WAAF)	14. 7.41
60061	Shillinglaw, *Rev.* A. R.	SL (Ch)	15. 1.41
87792	—— J.	PO (ASD)	25.10.40
69077	—— R.	APO (Tr)	24. 3.41
74312	Shillito, F. N.	FL (A)	3. 6.41
63656	—— G. E.	APO (Tr)	5. 4.41
65542	—— P. G.	PO	24. 4.41
43142	—— W. A.	FO	1. 4.41
100199	Shillitoe, G. R. T. [16]	PO (ASD)	20. 8.41
69479	—— J. B.	PO	19. 6.41
69201	Shimeld A.	APO (Tr)	28. 4.41
66819	Shimmin, E. L.	APO (Tr)	18. 3.41
35188	Shimmons, A. J.	FL (T) (e)	6. 4.41
85687	—— W. B.	FO	29. 9.41
86785	Shimwell, O.	FO (ASD)	13. 7.41
107416	Shiner, R. B. M.	PO (ASD)	26.11.41
87609	—— R. W.	PO (A)	14.12.40
75156	Shinner, G. R.	FL (A)	1.12.41
70621	Shinnie, P. L.	FO (ASD)	4. 1.40
	Shipcott, L. G.	FO (*ret*)	1.10.19
05255	Shipley, E.	Wg. Cr. (T)(e)	1. 3.41
43364	Shipman, E. A.	FO	1. 4.41
7[illegible]396	Shipp, E. M. C.	FL (ASD)	1.12.41
508109	—— J. W.	WO	1. 6.41
853	Shippard, E. M.	ASO (WAAF)	29. 7.40
46787	Shippobotham, H. P.	PO (T) (e)	10. 3.41
75673	Shipton, G. L.	SL (ASD)	27. 5.41
15062	Shipwright, A. T. K.	SL (*ret*)	1.12.37
73519	—— D. E. B. K.	FL (ASD)	28. 8.40
89289	Shirehampton, *Rev.* W. J. P.	SL (Ch)	20.12.40
86805	Shirlaw, J.	APO (Tr)	6. 5.41
21196	Shirley, G. E.	SL (A)	1. 6.40
43584	—— J. A.	FO (T) (e)	14. 3.40
26164	—— T. U. C. [10*b*]	Wg. Cr.	1.12.40
103607	Shirreff-Thomas, J. A.	PO (ASD)	5. 9.41
85038	Shirtcliffe, R.	FO (B)	5. 9.41
78243	Shneerson, G.	FL (M)	26. 3.41
107319	Shone, H. J. C.	APO (T) (e)	18. 8.41
	—— J. H.	FO (T) (e)	15. 8.40
75751	—— P. N. [21]	FL (ASD)	9.11.40
1115	Shoobridge, F. J.	ASO (WAAF)	31. 8.40
08108	Shoosmith, W. M.	FO (RAFO)	23. 8.20
2039	Shooter, J. F.	FL (CC)	10. 5.37
06130	Shoppee, L. C.	SL (ASD)	1.12.41
81201	Shore, B. A. R.	FO (ASD)	1.12.40
33015	—— D. R.	Wg. Cr.	1. 6.41
64726	—— E. H. L.	PO	27. 4.41
100557	—— G. G.	PO	23. 4.41
39177	—— J. T. L.	FL	3. 9.40
363262	—— L. S.	WO	1.10.40
45660	—— R. C.	PO (T) (e)	25.11.40
88601	Shorey, H. C.	PO (ASD)	9.12.40
44360	Shorrock, G.	FO	30. 7.41
74381	Short, C. D.	FO (T) (s)	29. 1.41
81361	—— C. H. T.	FO	30. 6.41
62082	—— E. J.	APO (Tr)	30. 3.41
	—— E. W. [5]	—	—
	—— F.	S (PMNS)	7.11.39
47163	—— F. A.	PO (T) (s)	11. 9.41
103989	—— H.	PO (ASD)	9.10.41
513708	—— J.	WO	1. 4.41
67973	—— J. A. B.	APO (Tr)	9. 4.41
75310	—— J. T.	PO (ASD)	17.10.39
3696	—— M. A. de C.	ASO (WAAF)	27.10.41
42896	—— P. D.	FO	20. 4.41
69480	—— R. F.	PO	19. 6.41
89943	—— R. M.	PO (ASD)	10. 1.41
35156	—— R. W.	FL (T) (a)	31. 1.41
78178	—— V. A.	FO (ASD)	16.12.40
72370	Shortall, C. J.	SL (M)	1. 6.41
19121	Shorten, W. A.	FL (ASD)	1. 12.41
103790	Shorter, C. W.	PO (ASD)	9.10.41
65135	—— F. S.	APO (Tr)	1. 2.41
39133	—— R. E.	FO (RAFO)	13. 1.39
101716	—— R. N.	PO (ASD)	18. 9.41
2182	Shorthose, B.	ASO (WAAF)	30. 6.41
36251	Shorthouse, J. S.	FO	17. 1.41
236697	Shortland, S.	WO	4.10.39
72935	Shortland-Jones, T.	FL (ASD)	20.12.40

Personal No.	Name.	Rank.	Seniority.
	Shorto, W. A. T. [5]	—	—
60145	Shortt, F. H.	PO (B)	7. 1.41
100558	—— H. A.	PO	23. 4.41
83032	Shotter, J.	FO (ASD)	25. 6.41
64632	Shottin, E.	APO (Tr)	18. 4.41
101864	Shotton, B. L.	APO (Tr)	3. 4.41
67050	Shove, N. L.	PO (O)	6. 4.41
101580	Shovlin, W.	PO	23. 7.41
81469	Showan, P. B. [8a]	FO (ASD)	10. 1.41
3176	Showbridge, E. D.	ASO (WAAF)	22. 9.41
100835	Showering, A. E.	APO (Tr)	5. 4.41
	Shreeve, I. G. [20]	—	—
67291	Shrewsbury, J. B.	APO (Tr)	1. 2.41
74560	Shrimpton, H. F.	FL (ASD)	1. 1.41
107672	—— J. B. W.	PO (ASD)	3.12.41
85880	Shubrock, C. W. R.	FO (ASD)	13. 4.41
88737	Shrubb, H. G.	FO (ASD)	8. 7.41
109055	—— R. A.	PO (O)	20. 9.41
349663	Shrubsole, A. A.	WO	1.10.40
102179	—— H. C.	PO (ASD)	22. 4.41
63985	—— W. H.	PO (ASD)	12. 6.41
3151	Shubrook, J. F.	ASO (WAAF)	22. 9.41
62241	Shuckburgh, J. S.	PO	15. 1.41
66495	Shufflebotham, R. J.	PO	15. 5.41
	Shuker, F. H. [8]	—	—
	—— H. J. [8]	—	—
85881	—— H. W.	FO (ASD)	13. 4.41
399	Shuldham-Legh, J. A.	SO (WAAF)	1.12.41
356433	Shunn, S. G.	WO	15. 5.40
36021	Shurlock, H. H. M. [26]	SL (L)	30. 9.39
103991	Shurrock, K. L.	PO (ASD)	9.10.41
108920	Shute, A. H.	PO (ASD)	7.11.41
72936	—— C. A.	FL (ASD)	7. 3.40
76412	—— C. H.	FO (T) (e)	29. 6.41
102648	—— G. F.	APO (T) (s)	25. 7.41
106242	—— S. M.	PO	14. 8.41
90976	Shuter, D. C.	FL (B)	1.12.41
72937	—— G. W.	FL (B)	1.12.41
0253	—— H. A.	ASO (WAAF)	5. 7.41
351807	Shutes, L.	WO	1. 6.40
3270	Shutler, F.	ASO (WAAF)	6. 10.41
21220	Shutt, F. H.	SL (A)	1. 6.40
45508	—— V. A.	PO (T) (s)	18. 4.41
85514	Shutte, P. N.	FO (E)	29.11.41
90642	—— R. V. N.	SL (B)	1.12.41
75572	Shuttleworth, F. N.	FL (M)	24.10.40
61452	—— H. J.	PO (E)	16. 5.41
65543	—— H. R.	PO	24. 4.41
103992	—— J. E.	PO (ASD)	9.10.41
82996	—— N. R.	FO (G)	26. 8.41
	—— W. N. [20]	—	—
23314	Sibbald, A. R.	FL (M)	7. 9.39
62078	—— D. K.	PO (ASD)	7. 3.41
109782	Sibborn, F. B.	APO (Tr)	24. 6.41
764	Sibley, D.	ASO (WAAF)	1. 7.40
88099	—— D. F. W.	FO (ASD)	9.11.41
	—— F. W. N.	—	—
82111	—— H. W.	FO (ASD)	18. 7.41
15127	—— S. J.	FL (ASD)	15. 4.41
111094	Sibson, T. F.	PO	11.10.41
87209	Sibun, L. C.	FO (ASD)	18.10.41
65816	Sidaway, G. E. P.	APO (Tr)	24. 4.41
62983	Siddall, A.	APO (Tr)	30. 3.41
111095	—— G. M. S.	PO (G)	17.10.41
69016	—— R.	APO (Tr)	27. 2.41
103342	—— S.	PO (E)	30.10.41
87401	Siddell, H. N.	PO	2.11.40
64802	Siddle, W. R.	APO (E)	20. 4.41
2772	Siddons, H. R.	ASO (WAAF)	25. 8.41
80698	—— R. H. [15]	FO (ASD)	11. 3.41
3177	Sidebotham, P. D. L.	ASO (WAAF)	22. 9.41
100641	Sidebottom, J. D. N.	PO	4. 7.41
46715	Sidell, E. S.	PO	30. 8.41
100581	Sides, B.	PO	17. 5.41
60024	—— J. R.	FO (M)	27.12.40
23322	—— E. S.	SL (M)	1.12.41
81559	Sidfors, J. B.	FO (A)	9. 3.41
69265	Sidney, E. C.	APO (Tr)	6. 5.41
3132	—— K. A. H.	ASO (WAAF)	22. 9.41
77210	Sidney-Smith, P. S.	FO	14. 1.41
79439	Sidney-Wilmot, A.	FO (ASD)	28. 1.41
74026	Siever, R. B. B.	FL (ASD)	18. 7.41
101607	Siewert, H. M.	PO (ASD)	9. 2.41
88000	Siggers, R. G.	FO (D)	5.11.40
40148	Sigurdson, S. L.	FL	12. 2.41
70622	Sikes, R. S.	FL	6. 7.41
110884	Silburn, L. W.	PO	8.11.41
79123	Silcock, A.	PO (ASD)	14. 5.40
100485	—— A. R.	FO (M)	24. 6.41
103216	—— F.	PO (ASD)	8.10.41
22125	Silcox, H. T. A.	SL	3. 9.41
44352	—— W. J.	FO (A)	6. 6.40
63024	Silk, E.	APO (Tr)	31. 3.41
111979	—— F. H.	PO	21.11.41
41136	—— N. B.	FL (E)	1. 6.41
	—— R. G. [25g]	—	—
40322	—— T. N.	FL	27. 3.41
101634	—— V. N.	PO (ASD)	11. 9.41
67449	Sill, H.	APO (Tr)	8. 4.41
83841	Silley, F. S.	FO (ASD)	1. 5.41
73994	—— P. T.	FO (Met)	21.11.40
44885	Sillince, E. H.	FO (T) (s)	25.10.40
25162	Sillitoe, E. A.	FL (T) (e)	6. 4.41
46666	Sills, R. J.	APO (T) (e)	21. 8.41
	Silly, B. J. [159]	GC	1.11.38
61536	Silver, A. J.	PO (ASD)	12.12.41
2510	—— E. M.	ASO (WAAF)	1. 8.41
75303	—— J. K. [22a]	EO FL (ASD)	— 20. 2.40
109290	Silverbeck, N.	PO (ASD)	17.12.41
87990	Silverman, H.	FO (M)	5.11.40
63644	Silverston, D. R.	ASO (WAAF)	21.10.41
79220	—— J. V.	FO (G)	15. 6.41
111042	Silvertsen, P. C.	APO (Tr)	7. 9.41
2488	—— M. R.	ASO (WAAF)	4. 8.41
89490	Silvester, C. S.	PO (ASD)	13.12.40
2464	—— E. E.	ASO (WAAF)	4. 8.41
	—— J.	GC	1. 6.41
1116	—— J. W.	ASO (WAAF)	31. 8.40
108821	—— L. B.	PO (ASD)	17.12.41
89491	—— R. S.	PO (ASD)	13.12.40
104105	—— S. H.	PO (ASD)	18.10.41
107166	—— W. F.	PO (ASD)	22. 9.41

Personal No.	Name.	Rank.	Seniority.
78023	Silwood, F. D. J.	FO (ASD)	2. 1.41
05169	Silyn-Roberts, G.	Wg. Cr. (T) (e)	1. 9.40
60713	Sim, J. C. C.	PO (E)	18. 4.41
73397	—— J. W.	FL (T) (a) / EO	17. 6.41 / —
86609	—— J. McK.	FL (N)	25.10.41
46676	—— N.	APO (T) (e)	3. 9.41
107710	—— R. L. McL.	PO (ASD)	6.12.41
100629	Simco, D. C.	PO	17. 6.41
108764	Simcock, D.	PO (ASD)	10.12.41
78361	Sime, W. A.	FO (ASD)	21.10.40
86233	Simeon, J. E. B.	FO (ASD)	25. 4.41
39690	Siminson, A. H.	FL	8.12.40
31090	—— B. R.	SL (E)	1. 9.41
85040	Simister. C. W.	FO (B)	4. 9.41
100291	—— H. B.	APO (Tr)	23. 4.41
75968	Simkins, C. S.	FO (E)	5. 2.41
45789	Simm, L.	FO (ASD)	1. 6.41
67778	—— T. B.	PO (ASD)	30. 5.41
39396	Simmonds, Arthur Henry	Wg. Cr.	1. 9.40
13172	—— Arthur Henry	SL	1.12.41
83429	—— D. G.	FO (ASD)	9. 8.41
104826	—— E.	PO (ASD)	15.10.41
65733	—— F. C. H.	APO (Tr)	1. 2.41
509618	—— F. G.	WO	1. 7.41
108501	—— F. W.	APO (E)	10.10.41
75157	—— H. A.	FL (A)	1.12.41
61423	—— H. A. T.	APO (Tr)	1. 2.41
43516	—— H. C.	FO (ASD)	2. 5.40
67595	—— J. E.	PO	10. 1.41
79989	—— K. F.	FO (E)	24. 7.41
65423	—— L. E.	PO (E)	11. 7.41
81020	—— P. H. S.	FO	26. 5.41
42653	—— V. C.	FO	2. 3.41
46444	Simmons, A. F.	PO (ASD)	8.10.41
61416	—— A. N.	PO (ASD)	30. 1.41
505219	—— A. T.	WO	1. 1.41
36077	—— D. G. [10]	Wg. Cr.	1.12.41
77561	—— D. H.	FL (ASD)	18. 7.41
111088	—— D. L.	APO (Tr)	28.10.41
67176	—— E. S.	PO (ASD)	16. 5.41
327175	—— E. W.	WO	15. 5.40
87559	—— F.	FO (ASD)	9.11.41
85733	—— F. S. C.	FO (T) (e)	21.12.41
67222	—— G. H.	PO (ASD)	23. 5.41
109851	—— Horace	APO (Tr)	2. 8.41
	—— Harry	FL (CC)	30.10.41
29049	—— H. A.	Wg. Cr.	1. 3.41
72371	—— H. J.	FL (M)	23. 9.39
104734	—— H. L.	PO (ASD)	9.10.41
110278	—— J.	APO (T) (s)	31.10.41
350075	—— J. G.	WO	1. 7.37
2526	—— J. Y. E.	ASO (WAAF)	2. 8.41
44605	—— N. P.	FO (O)	11. 9.41
10145	—— P. A.	GC (A)	1. 6.41
39691	—— P. H. A.	FL	8.10.40
101494	—— R. Gunter	PO	17. 5.41
44077	—— R. George	FO (G)	2. 5.41
330580	Simmons, R. H.	WO	1. 9.41
72938	—— W. A.	FL (ASD)	1.12.41
107698	—— W. L.	PO (ASD)	3.12.41
62854	Simms, E. O.	APO (Tr)	1. 2.41
78808	—— G. H.	FO (ASD)	26. 4.41
69377	—— J.	APO (Tr)	18. 4.41
105357	—— J. B.	PO (A)	31.10.41
515978	—— R. C.	WO	1. 9.41
66718	—— V. H.	APO (Tr)	14. 2.41
44438	—— W. M.	FO (T) (e)	1. 6.41
	Simon, A. W.	FO (ASD)	22.12.39
1018	—— D. E.	ASO (WAAF)	10. 8.40
11121	—— G. N.	Wg. Cr. (A)	1. 7.37
86994	—— L. J.	FL (M)	15.10.41
05144	Simond, B. F. [25]	Wg. Cr.	1. 6.40
82097	—— E. C.	FO (ASD)	17. 7.41
2511	Simonds, R. M.	ASO (WAAF)	1. 8.41
32131	—— W. S. P.	Wg. Cr.	1. 3.41
90834	Simons, C. E.	FO (B)	3. 9.40
18147	—— G. A.	SL	1. 9.39
86362	—— H. A. B.	FO	22. 9.41
	—— H. E. W. [25e]	—	—
77400	—— I. I.	FO (ASD)	26. 1.41
43523	—— J. S.	FO	1. 4.41
105953	—— L. A. G.	PO (ASD)	19.11.41
69723	—— L. P. H.	APO (Tr)	28. 3.41
46446	—— T. A.	PO (E)	18. 7.41
73544	—— W. J.	FO (ASD)	7. 9.39
08111	—— W. V.	FL (*ret*)	1. 1.25
70623	Simper, J. J. G.	FL	18. 5.41
69269	Simpkin, A. F.	APO (Tr)	7. 5.41
64633	—— K. H.	APO (Tr)	18. 4.41
08173	Simpkins, E. E.	PO (T) (s)	10. 7.41
105589	—— H. A.	PO (ASD)	30.10.41
63743	Simpson, A. A.	FO (M)	1. 4.41
85351	—— Allan H.	FO (ASD)	16. 9.41
68095	—— Arthur H.	PO (A)	2. 8.41
41747	—— A. J.	FL	30. 9.41
75276	—— A. Richard	SL (ASD)	1.12.41
1047	—— A. R.	ASO (WAAF)	17. 8.40
68646	—— A. Russell	APO (Tr)	10. 5.41
82480	—— A. S.	FL (M)	23. 7.40
100559	—— Allan W	PO	23. 4.41
104478	—— Arthur W.	PO (O)	3. 8.41
36117	—— C. H.	SL	1. 3.41
1637	—— C. J.	ASO (WAAF)	15. 2.41
89645	—— D. C.	FO (ASD)	22.11.41
105358	—— D. G.	PO (A)	24.10.41
87991	—— D. McG.	FO (M)	5.11.40
222	—— E. N.	ASO (WAAF)	25. 8.39
106561	—— E. R.	PO (G)	20. 8.41
06131	—— E. W.	SL (ASD)	1. 9.39
67082	—— Frank	PO (O)	18. 5.41
13095	—— Fredk.	FL (*ret*)	18. 1.32
62208	—— F. C.	PO (E)	30. 5.41
108820	—— *Rev.* F. H. H.	SL (Ch)	15.10.41
69632	—— F. L.	PO (ASD)	27. 8.41
2227	—— F. L. M.	ASO (WAAF)	30. 6.41
42771	—— F. W. H.	FO	18. 5.41
110094	—— G.	PO (ASD)	3.11.41

Personal No.	Name.	Rank.	Seniority.
67509	Simpson, G. A.	APO (Tr)	15. 5.41
	—— *Sir* G. C. [9]	—	—
87390	—— G. E.	FO	2.11.41
74895	—— G. G.	SL (ASD)	1.12.41
63951	—— G. W. N.	PO (ASD)	18. 4.41
46843	—— Harold	PO (O)	15.10.41
83082	—— Horace	FO (ASD)	19. 7.41
84939	—— H. A.	FO	31. 8.41
69954	—— H. D. L.	APO (A)	20. 6.41
31098	—— H. P.	SL	1. 9.40
86234	—— H. W.	FO (T) (S)	30. 5.41
60796	—— John	PO	14. 1.41
65439	—— John	FO (M)	22. 4.41
103578	—— John	PO (O)	8. 8.41
27210	—— J. A.	SL	3. 9.41
36147	—— J. C.	FL	23. 2.41
79339	—— James E.	FO (A)	29. 6.41
107041	—— John E.	APO (Tr)	4. 9.41
72548	—— J. F.	Wg. Cr. (M)	1. 6.41
86351	—— John G.	PO	22. 9.40
100842	—— James G.	PO	4. 7.41
2870	—— J. Galloway	ASO	4. 9.41
	—— John H.	AC (T) (S)	1.12.40
352276	—— Joseph H.	WO	1. 5.41
24216	—— J. H. T.	Wg. Cr.	1. 6.40
90975	—— J. M.	FL (B)	1. 9.40
44220	—— Joseph R.	FO (A)	20. 6.41
88181	—— John R.	FL (M)	15.11.41
72566	—— J. R. M. [12*a*]	FL (ASD)	5.11.40
37642	—— J. W. C.	SL	1. 9.41
80108	—— K. M.	PO	23. 4.41
515603	—— K. J. F.	WO	15.10.41
107874	—— L.	PO (ASD)	3.12.41
70624	—— L. A.	FL	13. 4.41
358383	—— L. P.	WO	15. 3.41
76471	—— L. W.	FO (G)	20. 1.41
	—— M. A.	FL (*ret*)	1. 4.18
3291	—— M. C.	ASO (WAAF)	29. 9.41
3557	—— M. G.	ASO (WAAF)	13.10.41
63047	—— M. H. J.	FO (D)	21. 3.41
108203	—— N. D.	APO (Tr)	31. 7.41
36033	—— N. F.	Wg. Cr. (T) (S)	1. 9.41
74313	—— N. G.	FL (A)	1.12.41
45882	—— O. E.	PO	31. 1.41
81784	—— O. G.	FO (ASD)	5. 7.41
88353	—— O. H.	PO (E)	1. 2.41
70625	—— P. A.	FL	3. 9.40
41875	—— Peter J.	FL	23.10.41
101717	—— Percival J.	PO (ASD)	18. 9.41
112248	—— R.	PO (T) (S)	11. 9.41
67087	—— R. A.	PO (O)	18. 5.41
3525	—— R. A.	ASO (WAAF)	13.10.41
63657	—— R. C. D.	APO (Tr)	5. 4.41
3773	—— R. M.	ASO (WAAF)	27.10.41
43632	—— R. R. B.	FO	1. 4.41
21340	—— R. H.	FL (A)	1.12.41
81095	—— R. L.	FO (ASD)	12. 6.41
89166	—— R. S. D.	PO (ASD)	8.12.40
65021	—— S. D.	PO (ASD)	25. 4.41
	—— S. P.	GC	1.11.38
86535	—— T. I.	FO (ASD)	11.10.41

Personal No.	Name.	Rank.	Seniority.
2318	Simpson, V. M.	ASO (WAAF)	28. 7.41
37235	—— Wm.	FL	12.12.39
72062	—— Wm.	FL (M)	23. 9.39
61694	—— Walter	APO (Tr)	1. 2.41
69555	—— Wm.	PO(ASD)	20. 6.41
78187	—— W. B.	PO (ASD)	23. 3.40
36085	—— W. B. S.	Wg. Cr. (T) (S)	1.12.41
89944	—— W. F.	PO (T) (E)	10..1.41
46067	—— W. H.	PO (ASD)	3. 1.41
103217	—— W. J.	PO (ASD)	8.10.41
102133	Simpson-Hayward, R. G.	PO	23. 7.41
35204	Sims, A. E.	FO (Misc)	14. 7.38
103993	—— A. R.	PO (ASD)	9.10.41
84824	—— B.	FO (ASD)	5.4.41
1724	—— B. E.	ASO (WAAF)	22. 3.41
102750	—— C. A. M.	PO (ASD)	1.10.41
36062	—— C. E.	SL (T) (E)	1.12.40
63269	—— E. W. G.	APO (Tr)	1. 2.41
	—— F. H. [21*a*]	GC (E)	1. 9.40
351028	—— G.	WO	1. 1.41
110848	—— G. W.	PO	22.10.41
44988	—— H. H.	FO (T) (E)	7.11.41
43944	—— J. A.	FO	25. 4.41
29249	—— J. B.	Wg. Cr.	1. 6.41
81959	—— L. G. C. [105]	FO (B)	25. 6.41
814	—— N. M. G.	ASO (WAAF)	6. 7.40
104890	—— R.	PO (ASD)	22.10.41
10226	—— R. G.	SL (E)	1. 6.40
	—— R. J.	Hon. FL (M)	28. 9.40
89945	—— Wm.	PO (ASD)	10. 1.41
102455	—— W. F. A.	APO (Tr)	17. 6.41
3468	—— W. J.	ASO (WAAF)	13.10.41
72939	Simson, E. A.	SL (ASD)	24. 4.41
42681	—— J. S.	FO	24. 3.41
81276	Sinanian, N. A.	FO (ASD)	6. 4.41
	Sinclair, *Sir* A. [3, 4]	—	—
562888	—— A. O.	WO	1.11.40
87551	—— A. R.	FO (ASD)	5.11.41
564984	—— C.	WO	1. 4.41
351435	—— D. G.	WO	1.12.40
44770	—— D. A.	FO (ASD)	12. 5.41
104467	—— D. B.	PO	2. 8.41
365342	—— E. A.	WO	1. 3.41
66546	—— E. K.	PO	6. 5.41
65485	—— E. W. J.	FO (N)	6. 4.41
08113	—— F. W.	Wg. Cr.	1. 3.40
47034	—— G. A.	PO (O)	20.10.41
39644	—— Gordon L.	SL	1.12.41
41748	—— George L.	FL	30. 9.41
81346	—— John	FO	22. 6.41
85586	—— James	FO (A)	1. 7.41
64106	—— John	APO (Tr)	20. 2.41
100887	—— John	APO (Tr)	13. 5.41
4635	—— J. A.	FL (M)	18. 9.40
110579	—— J. A.	PO (O)	23.10.41
1700	—— J. C.	ASO (WAAF)	8. 3.41
70627	—— J. D.	SL	3. 9.41
26066	—— L. F.	Wg. Cr.	1. 9.40
1453	—— M. C.	ASO (WAAF)	7.12.40
60965	—— N. C.	PO (ASD)	17. 2.41
42897	—— N. D.	FO	19. 2.41

Personal No.	Name.	Rank.	Seniority.
69770	Sinclair, R. A.	APO (Tr)	17. 4.41
64634	—— R. P.	APO (Tr)	18. 4.41
1335	—— V.	ASO	2.11.40
64855	—— W.	FO (M)	11. 4.41
78187	—— W. B.	FO (ASD)	23. 3.41
88376	—— W. D.	FL (D)	26.11.41
107508	—— W. G.	PO (ASD)	23. 7.41
63658	—— W. O. F.	APO (Tr)	5. 4.41
72722	Sinclair-Hill, G. A. L.	SL (ASD)	22. 2.41
109291	Sincock, L. J.	PO (ASD)	21.12.41
80050	Sindall, C. L.	FO	17.10.39
37365	—— J. H.	SL	1. 3.41
	Sindell, H. F. W. [22]	—	—
46322	—— P. J.	PO (T) (e)	26. 6.41
37429	Sing, J. E. J.	SL	1. 9.41
102664	Singer, E. M. T.	PO (ASD)	2. 6.41
43434	—— H. A.	FO (T) (s)	15. 2.40
28057	—— N. C.	Wg. Cr.	1.12.40
76983	Singh, J.	FO (T) (e)	18.12.40
2393	Single, J. K.	ASO (WAAF)	19. 7.41
60342	Singlehurst, G. B.	PO	19. 1.41
60313	Singleton, A. P.	FO	29.11.41
29180	—— D. G. [23]	FL (ASD)	1.12.41
31246	—— D. P.	FL (E)	1. 3.41
24131	—— G. E. E.	SL (ASD)	1.12.41
104827	—— G. W.	PO (ASD)	15.10.41
69431	—— J.	PO	17. 5.41
110303	—— J.	APO (B)	26. 9.41
75550	Singleton-Fleming, T. S.	FO (B)	27.10.40
63212	Sington, A. J. [15]	PO (ASD)	4. 4.41
79607	Sinner, S. A.	FO (ASD)	20. 1.41
63744	Sinnette, J. L.	FO (M)	1. 4.41
336663	Sippetts, W.	WO	14. 3.39
43047	Sipprell, W. J.	FO	13. 7.41
340940	Sirett, C. A.	WO	1.12.39
39008	Sisley, A. F. M.	SL	1. 6.41
3493	—— I. M.	ASO (WAAF)	13.10.41
78424	Sissmore, H. B.	FO (E)	1. 2.41
37894	Sisson, B. A.	SL	1.12.41
32112	—— J. C. [11]	Wg. Cr.	1. 3.41
1546	Sissons, A. [14]	ASO (WAAF)	2. 1.41
68630	Sitch, J. E.	APO (Tr)	2. 5.41
108474	Sitwell, I. W. H.	PO (ASD)	9. 8.41
46720	—— S. T.	PO	1.10.41
	Sivier, R. B. B.	PO	2. 9.39
64424	Sizer, J. de C.	APO (Tr)	1. 2.41
40758	—— W. M.	FL	3. 9.41
102784	Skan, L. E.	PO (ASD)	8.10.41
03060	Skeate, W. A.	FL	1. 4.18
103994	Skeates, G. C.	PO (ASD)	9.10.41
	Skeats, T. G.	GC	1.11.38
75386	Skeet, J. G.	Wg. Cr. (M)	1. 6.41
89003	—— K. J.	PO (ASD)	14.12.40
39800	—— M. R.	FL	5.12.40
75969	Skeffington, W. M.	FO (ASD)	1. 1.41
84428	Skegg, D. G.	FO (ASD)	16. 8.41
41534	Skehill, H. A. T.	FL	3. 9.41
81108	Skelding, D.	FO (ASD)	15. 1.41
102014	Skelland, S.	[illegible] Tr)	24. 6.41
81785	Skelley, R. E.	FO (T) (s)	5. 7.41
19004	Skellon, J. T. C.	PO (ASD)	10. 1.41
41806	—— R. C.	FO	19. 1.41
88713	Skelly, G. A.	PO	14.11.40
108003	—— H. J.	PO	13. 9.41
100824	Skeldon, J. M.	APO (Tr)	31. 3.41
43849	Skelton, A. E.	FO (O)	30. 5.41
84429	—— A. J. L. [12]	FO (ASD)	7. 5.41
68525	—— A. N.	APO (Tr)	7. 4.41
65054	—— E.	PO (ASD)	16. 5.41
106675	—— F. S.	PO (O)	20. 9.41
29147	—— G. F. A.	FL	1. 2.40
90796	—— G.	FL (ASD)	24. 8.39
83393	—— J. C.	FO (T) (e)	21.12.41
74314	—— J. R.	FL (A)	22 4.41
25050	—— R. E. S.	Wg. Cr.	1. 9.41
46804	—— T.	PO (ASD)	10.12.41
45435	—— W. A.	PO	8. 3.41
88633	Skene, A.	FO (M)	26.11.40
39831	—— D. C.	FL	20. 2.41
	—— S. G. S.	FL (ASD)	17.10.40
2684	Skemp, B. A.	ASO (WAAF)	18. 8.41
74756	Skepper, E. D.	FL (ASD)	6. 4.41
61385	Skerrett-Rogers, C. M.	PO (ASD)	21. 2.41
82792	Sketch, H. J.	FO (ASD)	2. 7.41
	Skevington, A. M. [10b]	—	—
108201	Skewes, J. E.	APO (Tr)	22. 7.41
39423	Skey, L. W.	SL	1.12.41
78588	—— P. H.	FO (ASD)	26. 3.41
105001	Skidmore, D. E.	FO (D)	15. 8.41
68009	—— F.	APO (Tr)	17. 4.41
1283	—— W.	ASO (WAAF)	20.10.40
100778	Skiff, S. H.	PO (ASD)	4. 9.41
63869	Skilbeck, D.	PO (ASD)	20. 1.41
105963	—— O.	PO (ASD)	5.11.41
66345	Skillicorn, J.	APO (Tr)	1. 4.41
85535	Skilling, T. G.	FO (E)	25.11.41
45541	Skillings, D. H. A.	PO (G)	17. 1.40
104825	Skillington, J. W.	PO (ASD)	15.10.41
84352	Skilliter, W. M.	FO (ASD)	26. 6.41
62250	—— D. W.	PO	23.12.40
45859	Skingsley, A. W.	PO (T) (e)	6. 8.41
111459	Skinner, A. A.	APO (A)	14.11.41
	—— A. C. [21]	—	—
72940	—— A. E. L.	FL	15. 2.41
46808	—— A. P.	PO	30. 9.41
40435	—— A. R.	FL	29. 5.41
2193	—— B. D.	ASO (WAAF)	30. 6.41
44285	—— B. J.	FL (ASD)	17. 5.41
552	—— B. N. V.	SO (WAAF)	1. 12.41
90225	—— C. D. E.	SL	1.12.41
29148	—— C. G. [25]	Wg. Cr.	1. 3.41
111305	—— C. W.	APO (Tr)	27. 9.41
72372	—— D.	FL (M)	23. 9.39
83265	—— D. H.	FO (ASD)	4. 8.41
42653	—— D. L.	FO	20. 4.41
45145	—— E.	PO (ASD)	31. 1.41
108765	—— E. C.	PO (ASD)	10.12.41
60472	—— E. G. F.	FO (M)	17. 1.41

Personal No.	Name.	Rank.	Seniority.
109794	Skinner, E. H.	APO (Tr)	14. 8.41
106987	—— F. E.	PO (ASD)	19.11.41
560714	—— F. W.	WO	1.11.40
357501	—— H. D.	WO	1. 1.41
70837	—— H. W. C.	FO (RAFO)	9. 5.39
81786	—— J.	PO (T) (s)	5. 7.40
	—— J. A. [25b]	—	—
79195	—— J. A. G.	FO (G)	13. 5.41
74884	—— J. H. S. A.	FL (ASD)	1. 9.39
104577	—— J. S.	PO (O)	23. 8.41
108951	—— J. W. S.	PO	11.10.41
85052	—— L. H.	FO	27. 8.41
553	—— M. I. D.	SO (WAAF)	1.12.41
33286	—— M. P.	FL (AAF)	14. 6.39
65817	—— R. F.	APO (Tr)	24. 4.41
	—— R. O.	SL (ASD)	1. 9.39
73826	—— R. W. K.	FL (ASD)	1.12.41
73398	—— W. A.	PO (ASD)	9. 9.39
90210	—— S. H.	SL	1. 6.41
773	—— S. M.	ASO (WAAF)	29. 6.40
104502	—— T. B.	PO	9. 8.41
69817	—— T. C.	APO (Tr)	1. 5.41
77759	—— T. G.	FO (ASD)	3.10.40
73398	—— W. A.	FO (ASD)	9. 9.39
40062	—— W. B.	FL	3. 9.40
68722	—— W. M.	PO	17. 5.41
78425	Skipper, C. B.	FO (E)	13. 5.41
63213	—— R.	PO (ASD)	4. 4.41
355974	—— R. L.	WO	1. 1.41
82194	Skipwith, Gd'E. T.	PO (G)	29.11.40
108845	Skirrow, E. W.	PO	2.10.41
61081	Sklan, L.	PO (ASD)	20. 1.41
68186	Skone, A. R.	PO	29. 5.41
2351	Skoulding, E. A.	ASO (WAAF)	14. 7.41
	—— F. A. [24a]	GC (E)	1. 6.41
68540	Skrine, H. J.	APO (Tr)	9. 4.41
46611	Skutelnek, J.	APO (T) (e)	14. 7.41
105160	Skynner, A. C. R.	PO	17. 9.41
68382	Slack, A. E.	APO (Tr)	8. 3.41
90625	—— N. W.	FO (B)	17.10.40
104227	—— W. R. B.	FO (D)	25. 7.41
2489	Slade, B. A.	ASO (WAAF)	4. 8.41
74039	—— C. G.	FL (ASD)	4. 9.40
46244	—— D. I.	PO (ASD)	25. 9.41
352855	—— E.	WO	1. 4.40
83823	—— E. B.	FO (ASD)	7. 7.41
70628	—— E. M. H.	SL	1.12.41
79699	—— E. W.	FL (ASD)	1.10.40
66506	—— F. B.	FO	1. 4.41
	—— H. C. [14]	—	—
27166	—— J. D. H.	SL	1. 3.41
66506	—— J. E.	PO	10. 2.41
101518	—— J. W.	PO	17. 7.41
352836	—— R.	WO	1.10.40
34131	—— R. G.	Wg. Cr.	1. 9.41
103597	—— R. H. L.	PO	16. 8.41
81277	—— W. C.	FO (ASD)	4. 2.41
102578	Sladen, A. I.	PO	12. 7.41
	Slader, B.	S (PMNS)	24. 7.40
83412	Slagg, J. E. C.	FO (ASD)	1. 8.41
370359	Slaney, C. H.	WO	1. 4.41
45408	—— E. G.	FO (ASD)	1. 5.41
74803	—— L. E.	FL (D)	22. 9.40
186746	—— W. K.	WO	1. 2.22
86875	Slater, A. D.	FO (ASD)	11.10.41
	—— A. E. [24]	—	—
69660	—— A. L.	APO (Tr)	1. 2.41
46328	—— A. N.	PO (ASD)	5. 6.41
73399	—— Alec W.	FL (ASD)	1.12.41
73827	—— Alfred W.	FL (ASD)	21. 7.41
64497	—— C. H.	APO (Tr)	5. 4.41
21036	—— E. A.	Wg. Cr. (E)	1. 1.40
109749	—— F. E.	PO (ASD)	17.12.41
891	—— F. L.	ASO (WAAF)	20. 7.40
66579	—— F. M.	PO	11. 5.41
	—— G. B. S.	FL	—
513670	—— H.	WO	1. 9.41
62155	—— H. A.	APO (Tr)	1. 2.41
66419	—— H. B.	APO (Tr)	5. 5.41
348546	—— H. J.	WO	1. 2.40
47076	—— J.	PO (O)	17.10.41
39807	—— J. A.	SL	1.12.41
05117	—— J. C. C.	Wg. Cr.	1. 3.40
108503	—— J. E.	APO (E)	10.10.41
13164	—— J. H.	FO (*ret*)	1.10.19
33174	—— J. Hogarth	Wg. Cr.	1.12.41
101862	—— J. Henry	APO (Tr)	24. 3.41
357867	—— J. Herbert	WO	1.10.40
79990	—— J. K.	FO (E)	1. 3.41
72373	—— J. Robert	FL (E)	1. 3.41
69756	—— J. Russell	APO (Tr)	11. 4.41
103995	—— J. V.	PO (ASD)	9.10.41
37330	—— K.	SL	1. 6.41
89238	—— K. A. W.	PO (E)	7. 3.41
	—— L. [14]	—	—
62337	—— M. J. M.	PO	9. 3.41
	—— *Miss* N. [21]	—	—
67974	—— P. F.	APO (Tr)	9. 4.41
65818	—— R.	APO (Tr)	24. 4.41
80657	—— W.	FO (ASD)	18. 5.41
86043	Slatter, C. W.	PO (T) (e)	20. 9.40
87660	—— J. F.	FO	2.11.41
43293	—— J. O.	FO	27. 7.41
89815	—— J. P. S.	PO	15.12.40
	—— L. H.	AC	1. 1.40
20044	Slattery, M. S.	Wg. Cr.	—
42897	—— I. A.	APO	23.10.39
42898	Slaughter, I. A.	FO	18. 5.41
61916	—— *Rev.* N. M.	SL (Ch)	4. 3.41
73995	—— S. W. [13]	FO (ASD)	1.10.40
101718	Slay, R. A.	PO (ASD)	18. 9.41
77560	Slaytor, M. H. C.	FO (ASD)	10. 2.41
	Sleap, L. A. E. [8]	—	—
77593	Sledge, S. K.	FL (M)	13. 2.40

Personal No.	Name.	Rank.	Seniority.
25107	Slee, C. E.	SL	1. 3.41
81728	—— E. R.	FO (ASD)	3. 9.40
32021	—— L. C.	Wg. Cr.	1. 9.41
83325	—— M. J.	FO (ASD)	1. 6.41
103996	—— R. C.	PO (ASD)	9.10.41
354416	Sleeman, F. T. D.	WO	1. 7.40
73400	—— R. P.	FO (ASD)	7. 9.39
89329	Sleep, D. M.	PO	24.11.40
61824	—— H. W.	APO (Tr)	9. 3.41
104434	—— R. M.	PO	10. 8.41
590371	—— W. G.	WO	1. 6.41
65819	Slegg, W. B.	APO (Tr)	24. 4.41
45909	Sleigh, A. C.	PO (T) (a)	20. 5.41
10148	—— H.	SL (E)	1. 6.40
68648	—— J. C.	APO (Tr)	12. 5.41
105957	—— J. R. H.	PO (ASD)	5.11.41
37833	—— R. H.	FL	3. 9.40
84541	—— T. W.	FO (ASD)	31. 8.41
67177	Sleight, D. R. L.	PO (ASD)	16. 5.41
	Sleightholme, C. H.	EO / PO (ASD)	3. 9.39
835	Slessor, F. M.	ASO (WAAF)	13. 7.40
	—— J. C.	AVM	10. 1.41
106958	—— J. R.	FO (M)	19. 9.41
85153	—— V. O. [15]	FO (ASD)	9. 9.41
82112	Sligh, N. A. [12*a*]	FO (ASD)	1. 5.41
66383	Slimming, H. N.	APO (Tr)	18. 4.41
75630	Slingsby, W. E.	FL (ASD)	18. 9.39
64635	—— H. C.	APO (Tr)	18. 4.41
79991	Slingsby-Fahn, K.	FO (E)	1. 3.41
79185	Slinn, E. L.	FO (O)	5. 5.41
83589	—— W. A.	FO (E)	27. 9.41
31295	Sloan, A.	FL (E)	1. 6.41
2749	—— A. G. D.	ASO	9. 9.41
32031	—— D.	SL	3. 9.41
60990	—— D. R.	FO (M)	7. 2.41
100075	—— F. D. M.	PO	1. 7.41
82355	—— J. L.	FO (T) (e)	25.11.41
66480	—— R. D.	FO (M)	2. 5.41
89812	—— R. W.	PO	3.12.40
81787	—— S. W. G	FL (ASD)	12. 7.41
16119	—— W. J. P.	FL (T) (s) / FO(*ret*)	27. 4.41 / 19. 6.25
	Sloane, J. J. [8*a*]	—	—
42269	—— W. R.	FO	9.12.40
88295	Slocock, O. C. A.	PO (ASD)	15.11.40
87511	—— W. E. M.	FO (ASD)	16.10.41
40323	Slocombe, A. E.	FL	27. 5.41
18109	—— P.	Wg. Cr	1. 1.40
31296	Slogrove, A. P. H.	FL (E)	1. 6.41
67178	Slot, J. H. M.	PO (ASD)	16. 5.41
65774	Slow, F. L. W.	APO (Tr)	17. 3.41
67701	Sluggett, C. E.	PO	1. 6.41
104200	Sluming, C. R	FO (M)	25. 7.41
46091	Sly, E. F.	PO	28. 6.41
72286	Smail, F. A. H.	FL (E)	1. 3.41
67179	—— H. F.	PO (ASD)	16. 5.41
109725	—— J. E.	APO (T) (s)	17.10.41
32058	—— W. J.	SL	1. 6.39
84691	Smaile, R. J.	FO	18. 8.41
2638	Smailes, D. C.	ASO (WAAF)	11. 8.41
157705	Smaje, C.	WO	1. 2.40
111683	Smale, A. G. E.	PO (ASD)	24.11.41
103997	—— A. R.	PO (ASD)	9.10.41
109045	—— P. D.	PO (G)	3.10.41
64135	Smale, Edwards W.G.	APO (Tr)	23. 3.41
39764	Smales, K. P.	SL	1.12.41
63334	Small, C. L.	APO (Tr)	2. 4.41
63445	—— C. N.	PO	3. 4.41
79143	—— D. L.	FO	15. 2.41
88825	—— H. A. D.	FL (M)	6.12.40
102244	—— H. C.	APO (E)	18. 7.41
40858	—— I. B.	FL	3. 9.41
80149	—— J.	PO	9. 7.41
41876	—— K. D.	FL	21.10.41
82997	—— L. E.	FO (G)	26. 8.41
85515	—— L. P. D.	FO (E)	25.11.41
60352	—— R.	PO (T) (s)	4.10.40
105590	—— R. A.	PO (ASD)	30.10.41
79604	—— W.	FL (ASD	6. 6.40
3494	Smallbone, N. C.	ASO (WAAF)	13.10.41
74562	Smalley, A. G.	FO (ASD)	26. 9.40
75462	—— J. B.	FL (ASD)	1. 9.39
39345	—— J. R. T.	FL	3. 9.40
69323	—— S. H.	APO (Tr)	19. 5.41
43789	—— W. W.	FO (T) (e)	9. 5.40
88043	Smallman, A. P	FO	7.11.41
70931	—— B. S.	FL	3. 9.40
78138	—— S. C.	FO (B)	15. 2.41
90813	Smallthwaite, N. J.	FL (B)	1. 9.40
60232	Smallman-Tew, K.	PO (ASD)	17. 1.41
85587	Smallwood, A.	FO (A)	2.11.41
61723	—— A. McN.	APO (Tr)	27. 2.41
68966	—— A. R.	PO (ASD)	20. 8.41
40645	—— D. G.	FL	17. 7.41
108035	—— D. J.	PO (G)	3. 8.41
	—— E. M.	S (PMNS)	1. 8.41
106945	—— N.	PO (G)	16. 8.41
	—— O. D.	GC (B)	1. 9.40
124	Smardon, K. M.	SO (WAAF)	5. 5.41
350047	Smart, Alexander	WO	23. 9.39
111053	—— Allan	APO (Tr)	16. 9.41
107117	—— A. L.	APO (Tr)	16. 8.41
100891	—— B. A.	APO (Tr)	16. 5.41
46139	—— C. F.	FO (T) (a)	17. 3.41
87312	—— C. G. G.	PO (A)	14.12.40
90406	—— E. J.	FL (ASD)	29. 7.40
2465	—— E. M.	ASO (WAAF)	4. 8.41
351356	—— Fredk. Wm.	WO	1. 4.41
105967	—— Fredk. Wm.	PO (ASD)	5.11.41
72941	—— G.	FL (ASD)	7.11.40
105831	—— G. W.	APO (E)	30. 8.41
	—— H. G. [154]	AC	1. 4.39
88634	—— J. A. H.	FL (M)	26.11.41
68678	—— J. W.	FO (M)	3. 6.41
100335	—— K. J.	APO (Tr)	6 .5.41
111863	—— L. F.	APO (Tr)	14. 8.41
61762	—— R. C.	APO (Tr)	4. 3.41
79992	—— R. G.	FO (E)	24. 7.41
111885	—— S. H.	APO (Tr)	1.10.41

Personal No.	Name.	Rank.	Seniority.
40324	Smart, T.	FL	27. 6.41
107673	—— T. R.	PO (ASD)	3.12.41
64517	—— W. E.	APO (Tr)	11. 4.41
564790	—— W. E. J.	WO	1. 9.41
103998	—— W. L.	PO (ASD)	9.10.41
	Smartt, F. N. B.	Wg. Cr. (M)	26. 7.41
61705	Smeall, J. L.	APO (Tr)	14. 2.41
88182	Smeaton, W. G.	FO (M)	15.11.40
101964	—— W. R. S.	APO (Tr)	9. 6.41
37695	Smeddle, H. L.	SL	25.10.41
85431	Smedley-Aston E. M.	FO (ASD)	13. 8.41
348657	Smee, A. F.	WO	1. 5.40
509394	—— C. F.	WO	1. 5.41
68255	—— W. F. B.	PO (ASD)	6. 6.41
45693	Smeed, B. A. S.	FO (T) (e)	17. 3.41
68548	Smees, G. W.	APO (Tr)	10. 4.41
	Smellie, A. Y. [7]	—	—
332490	—— R. W.	WO	1. 7.40
68679	Smerdon, A. C.	FO (M)	3. 6.41
111014	—— D. W.	APO (E)	7.11.41
69228	Smetham, A. J.	APO (Tr)	1. 5.41
85897	—— H. H.	FO (ASD)	3. 5.41
04217	—— S. J.	Wg. Cr.	1. 4.39
73401	Smetham-James, E. J.	SL (ASD)	23. 7.41
85588	Smethurst, C. W.	FO (A)	2.11.41
108981	—— E. R. B.	PO (ASD)	18. 9.41
84633	—— H. J.	FO (A)	11.10.41
66496	—— H. W.	PO	15. 5.41
106538	—— K. J. E.	PO (O)	7. 9.41
66217	Smetten, E. G.	APO (Tr)	28. 2.41
103535	Smiles, H. J. D.	PO	16. 8.41
85613	—— J. M.	FL (M)	17. 9.41
357272	—— L. P.	WO	1.10.40
79993	—— S. H.	FO (E)	24. 7.41
42156	Smiley, J. B.	FO	6.11.40
109285	Smillie, L. R.	PO (ASD)	17.12.41
75411	—— R. P.	SL (ASD)	1.12.41
39576	Smissen, R. E.	FL	21. 3.41
	Smit, J. A. R.	FL (D)	29. 8.40
44241	Smith, Allen	FL (ASD)	22. 5.41
102999	—— Alan	PO	14. 8.41
348945	—— Alfred	WO	23.10.39
560435	—— Alfred	WO	1. 6.41
83900	—— Alfred	PO (T) (S)	9. 8.40
344784	—— Alfred	WO	1.12.40
81445	—— A. [18*a*]	FO (ASD)	1. 5.41
62572	—— Arthur	APO (Tr)	21. 3.41
103999	—— Arthur	PO (ASD)	9.10.41
348912	—— Alexander	WO	1. 4.41
103451	—— Alexander	APO (Tr)	18. 7.41
100312	—— Arnold	PO (Tr)	30.10.41
103052	—— Alfred A.	PO	16. 8.41
69990	—— Alan A.	FO (M)	13. 6.41
65459	—— *Rev.* A. A.	SL (Ch)	8. 4.41
75188	—— Arthur B.	FL (ASD)	1. 9.39
43712	—— Alan, B.	FO	6. 6.41
64917	—— Ambrose B.	PO	24. 4.41
73663	—— Adam C.	FL	3. 9.40
87958	—— Arthur C.	PO (ASD)	18.11.40
60262	Smith, A. Cooper	PO (A)	29. 3.41
15736	—— A. D.	WO	1. 3.41
108766	—— A. D. S.	PO (ASD)	10.12.41
28064	—— A. Edmund	SL	1. 9.41
	—— A. Ernest	WO	5. 8.38
66278	—— A. Edmond	APO (Tr)	14. 3.41
102854	—— A. F.	APO (M)	22. 5.41
87937	—— A. F. L.	FO (ASD)	1. 7.41
80895	—— Angus G.	FO (T) (e)	21. 1.42
44418	—— Alfred G.	FO	19. 8.41
100157	—— Arthur H.	PO (ASD)	27. 8.41
11015	—— Alfred H.	WO	1. 9.41
	—— Albert Hugh	*Hon.* FL	31.10.41
108108	—— Albert Henry	PO (ASD)	10.12.41
69338	—— A. H. D. A.	APO (Tr)	24. 5.41
357129	—— A. H. J.	WO	1. 7.40
41072	—— Andrew J. [18]	FL	3. 9.41
343520	—— Alexander J.	WO	1.11.40
42657	—— A. Joseph	FO	13. 4.41
21352	—— A. James	FL (A)	1. 9.41
76139	—— Angus J.	FL (M)	15.11.40
65753	—— A. Joseph	APO (Tr)	28. 2.41
65395	—— Alec J.	APO (Tr)	28. 4.41
	—— A. J. M.	PO	21. 5.38
72280	—— Arthur Leslie	FL (E)	1. 3.41
65923	—— A. Llewellyn	APO (Tr)	1. 5.41
107290	—— A. Lancelot	PO (ASD)	26.11.41
108767	—— Arthur Leslie	PO (ASD)	10.12.41
37128	—— A. M.	SL	1.12.40
62033	—— A. N.	PO (B)	18. 2.41
85877	—— A. P.	FO (ASD)	13. 4.41
104559	—— Alfred S.	PO	20. 8.41
109146	—— Alexander S.	PO (ASD)	20.12.41
72724	—— Ambrose T.	FL (ASD)	1.12.41
61541	—— Adam T.	PO (ASD)	24. 2.41
104927	—— Alfred T.	PO (ASD)	22.10.41
87043	—— A. V.	FO	19.10.41
23166	—— A. Watson	SL (M)	1. 6.41
10052	—— A. Wm.	Wg. Cr. (E)	1. 1.37
88729	—— A. Walter	PO (B)	25.11.40
61136	—— A. Walton	PO (ASD)	24. 2.41
100162	—— A. Wyatt	PO (ASD)	27. 6.41
42365	—— Bernard	FO	6. 1.41
74563	—— Bernard	FO (ASD)	26. 9.40
73402	—— Brian A.	EO FO (ASD)	— 8. 9.39
82455	—— Basil, A.	FO (ASD)	22. 7.41
87840	—— B. B.	FO (ASD)	8. 8.41
74564	—— B. Clive	FO (ASD)	26. 9.40
109873	—— B. Collis	APO (Tr)	10. 9.41
107335	—— B. Charles	APO (Tr)	11. 6.41
102134	—— B. G. H.	PO	23. 7.41
76125	—— B. L.	FO (A)	22. 1.41
1436	—— B. M.	ASO (WAAF)	30.11.40
103067	—— Bernard O.	APO (T) (S)	8. 8.41
69425	—— Bertram O.	PO	23. 4.41
111524	—— Bruce O.	PO (O)	22.10.41
3645	—— B. R.	ASO (WAAF)	20.10.41
509877	—— B. V.	WO	1. 7.41
100512	—— B. W.	FO (N)	24. 6.41

Personal No.	Name.	Rank.	Seniority.
79619	Smith, B. W. S.	FO (ASD)	1. 1.41
350100	—— C.	WO	1. 8.40
	—— C. [201]	—	—
62781	—— Cyril	PO (ASD)	3. 5.41
513015	—— C. Alfred	WO	1. 9.41
69556	—— Clifford	PO (ASD)	20. 6.41
65657	—— Chas.	PO (ASD)	2. 5.41
72195	—— C. Arthur	FL (E)	1.12.40
68256	—— C. Abbott	PO (ASD)	6. 6.41
29118	—— C. Bernard	FO (B)	24. 6.41
61806	—— C. Bardell	APO (Tr)	8. 3.41
64081	—— C. Brabant	APO (Tr)	1. 2.41
105962	—— C. Benjamin	PO (ASD)	5.11.41
106027	—— C. D. A.	PO	3. 9.41
33287	—— C. D. S.	SL	1. 3.41
63659	—— C. E.	APO (Tr)	5. 4.41
74228	—— C. F.	FO (ASD)	19. 9.40
563582	—— C. F.	WO	1. 7.41
110275	—— C. F. G.	APO (T) (S)	31.10.41
	—— C. G. [105]	AC (E)	1.11.38
23121	—— Carl H.	FL (M)(RAFO)	2.10.33
32069	—— Clarence H.	Wg. Cr. (T) (e)	1.12.40
75294	—— Chas. H.	FO (ASD)	5.10.40
84233	—— Cecil H. [15]	PO (ASD)	26. 8.40
63976	—— C. Heap	PO (ASD)	9. 5.41
81451	—— Chas. J.	FO (ASD)	27. 4.41
100966	—— Cyril J.	PO (A)	13. 6.41
82264	—— C. L.	FO (ASD)	28. 6.41
103299	—— C. O.	PO (E)	18. 9.41
	—— C. R. [25]	—	—
101417	—— C. R. P.	PO (E)	19. 9.41
86876	—— Campbell, S.	FO (ASD)	3. 8.41
104000	—— Charles S.	PO (ASD)	9.10.41
108438	—— Christopher S.	PO (ASD)	10.12.41
100492	—— C. T.	FO (D)	24. 6.41
79021	—— C. T. E.	FL (ASD)	23. 4.41
102662	—— C. W.	APO (B)	10. 6.41
30154	—— C. W. B.	FO	22. 5.41
3289	—— *Miss* D. [1020]	—	—
44805	—— David	PO	2.11.40
45139	—— David	FO (T) (e)	29.10.40
	—— D. [25*d*]	—	—
90292	—— David Anderson	SL (M)	1. 6.41
42899	—— Douglas A.	FO	25. 5.41
	—— David, A.	FL	3. 9.40
70630	—— Denis B.	FL	3. 9.40
43251	—— Donald C.	SL	1. 9.40
108768	—— Douglas B.	PO (ASD)	10.12.41
68224	—— Douglas C.	PO (ASD)	31. 5.41
78110	—— D. E.	FO (ASD)	1. 2.41
1048	—— D. F.	ASO (WAAF)	17. 8.40
40759	—— D. F. H.	FL	3. 9.41
23299	—— D. Gemmell	FL (M)	29. 8.39
107169	—— D. Geo.	PO (ASD)	4.10.41
70631	—— D. H. V.	FL	13. 9.41
36	—— D. I.	FLO (WAAF)	4. 2.41
3851	—— D. J.	ASO (WAAF)	3.11.41
65233	—— D. J. D.	APO (Tr)	19. 4.41
82175	—— D. L. R.	FO	6. 7.41
	—— D. M.	S (PMNS)	1. 4.41
84776	—— Denis M.	FO (ASD)	2. 9.41
100779	—— David M.	PO (ASD)	4. 9.41
106189	—— D. P.	PO	13. 9.41
1902	Smith, D. P. V.	ASO (WAAF)	5. 5.41
46938	—— Daniel R.	PO (ASD)	25.12.41
103300	—— Dudley R.	PO (E)	18. 9.41
102564	—— D. T.	PO	22. 6.41
69991	—— D. Y. L.	FO (M)	13. 6.41
175220	—— D. W.	WO	1. 2.41
41483	—— D. W. Mack	FL	3. 9.41
11098	—— Edward	Wg. Cr. (A)	1.12.40
13036	—— Ernest	FL	11.12.40
507834	—— Ernest	WO	1.11.40
3112	—— E.	ASO (WAAF)	29. 9.41
	—— E. A. [22*a*]	—	—
45606	—— E. A. U.	PO	19. 4.41
78448	—— E. B.	FO (O)	7. 4.41
90340	—— E. B. B.	SL	1.12.41
87093	—— E. Cyril	FO (T) (S)	1.10.40
68257	—— E. Cuthbert	PO (ASD)	6. 6.41
107876	—— E. Chas.	PO (ASD)	3.12.41
68062	—— E. C. B.	APO (Tr)	13. 5.41
05160	—— E. C. W. S. [18*a*]	Wg. Cr. (T) (e)	1. 9.40
67687	—— Edwin D.	PO	29. 5.41
80631	—— Ernest D.	FO (T) (S)	7. 6.41
44693	—— E. E.	FO (ASD)	1. 4.41
21094	—— Edward F.	Wg. Cr. (E)	1. 9.40
68401	—— Edgar E. F.	APO (Tr)	15. 3.41
46716	—— Edwin G.	PO	30. 8.41
101719	—— Ernest G.	PO (ASD)	18. 9.41
	—— E. G. [24*b*]	—	—
111988	—— E. Harcourt	PO	7.11.41
219058	—— Ernest Harold	WO	1.10.40
815224	—— Ernest Harry	WO	1. 9.41
31025	—— Edwin J.	Wg. Cr. (E)	1. 9.41
105319	—— Edward J.	PO (E)	7.11.41
104001	—— E. J. R.	PO (ASD)	9.10.41
77346	—— E. L.	FO	4. 2.41
	—— *Miss* E. L. [7]	—	—
400	—— E. L. E.	SO (WAAF)	1.12.41
79016	—— E. M.	FO (T) (S)	3. 9.40
	—— E. M.	S (PMNS)	24. 7.41
87079	—— E. P.	FO (B)	11.10.41
72272	—— E. R. J.	SL (E)	1.12.41
90093	—— Edward S.	FL	3. 9.40
43811	—— Ernest S.	FO (ASD)	25. 4.41
69557	—— E. Senior	PO (ASD)	20. 6.41
32253	—— E. Trenchard	Wg. Cr.	1. 6.41
72332	—— E. Thornton	FO	1. 4.40
251252	—— Ernest T.	WO	1. 6.40
82172	—— Eric V.	FO (O)	29. 6.41
327678	—— Ernest V.	WO	1. 6.40
60837	—— E. W.	FL (T) (S)	20. 4.41
77754	—— E. W. H.	FO (ASD)	27. 2.41
84095	—— Frank	FO (ASD)	4. 7.41
103087	—— Frank	PO (ASD)	18. 8.41
65820	—— F. Austin	APO (Tr)	24. 4.41
	—— F. A.	S (PMNS)	29. 5.41
100390	—— F. Arnold	APO (Tr)	20. 5.41
11061	—— F. A. R.	Wg. Cr. (E)	1. 1.40
62395	—— F. C.	PO (ASD)	14. 3.41

Personal No.	Name.	Rank.	Seniority.
85589	Smith, F. C. C.	FO (A)	2.11.41
62907	—— F. D. P.	APO (ASD*)	26. 3.41
89050	—— F. E.	FO (D)	17.12.40
45890	—— Fredk. George	FO (E)	28. 3.41
	—— F. G. [7]	—	—
46320	—— Fredk. George	FO (T) (e)	25. 2.41
64636	—— Fredk. George	APO (Tr)	18. 4.41
107167	—— Frank G.	PO (ASD)	22. 9.41
29181	—— F. G. L.	SL	1. 1.40
108134	—— Francis H.	PO	1. 9.41
62456	—— Frederic H.	PO (ASD)	16. 4.41
104479	—— Frederick H.	PO (O)	3. 8.41
792	—— F. James	WO	1. 4.18
72419	—— F. John	FL (E)	1. 3.40
89260	—— F. Joseph	PO (A)	25. 1.41
104002	—— Francis J.	PO (ASD)	9.10.41
63757	—— F. K.	PO (ASD)	18. 4.41
102606	—— F. L.	PO (O)	13. 7.41
67331	—— F. L. G.	APO (Tr)	3. 3.41
37613	—— Forgrave M.	SL	1. 9.41
2011	—— F. M.	ASO (WAAF)	2. 6.41
100242	—— Frank M.	APO (Tr)	13. 3.41
88577	—— F. P.	PO (ASD)	29.11.40
79818	—— F. V.	FL (ASD)	15. 5.41
103503	—— Fredk. Wm.	PO	16. 8.41
72224	—— Fredk. Wm.	FL (E)	1.12.40
41214	—— Fredk. Wm.	FL	3. 9.41
85375	—— Fredk. Wm.	PO (ASD)	21. 9.40
106295	—— Francis W.	PO (E)	28.11.41
87793	—— F. W. C.	FO (ASD)	25.10.41
14230	—— F. W. G.	SL (M)	1. 9.41
90630	—— George	FO (B)	1. 4.40
45626	—— George	FO (ASD)	20. 3.41
349736	—— George	WO	15. 5.40
47217	—— G.	APO (T) (e)	14.10.41
72331	—— Graham A.	FL	5.10.40
100082	—— Geoffrey A.	PO	3. 7.41
80759	—— George A. [25]	FO (E)	22. 7.41
102918	—— G. Aitken	APO (Tr)	26. 6.41
64082	—— G. Clifford	APO (Tr)	1. 2.41
102274	—— G. Cuthbertson	FO (M)	18. 7.41
64213	—— G. D.	PO (E)	27. 6.41
	—— G. D. S.	S (PMNS)	1. 4.41
31103	—— Granville E.	FO (ASD)	19. 6.41
505495	—— George E.	WO	1. 1.46
36547	—— Geoffrey F.	PO	6. 5.41
103218	—— George F.	PO (ASD)	8.10.41
75358	—— *Rev.* G. F. D.	SL (Ch)	10.10.39
70632	—— G. Henry	FL	3. 9.39
39348	—— G. Howard	SL	1.12.41
357290	—— G. Harry	WO	1.10.40
100587	—— G. H. S.	PO	10. 6.41
3905	—— G. J.	ASO (WAAF)	10.11.41
73664	—— G. J. E.	FO (T) (a)	4.11.39
350730	—— G. L.	WO	1. 5.40
38790	—— G. M.	PO	15. 6.41
42900	—— G. M. R.	FO	18. 5.41
72008	—— Gordon P.	SL (M)	1. 6.41
09107	—— G. Stuart	SL (ASD)	1.12.41

Personal No.	Name.	Rank.	Seniority.
43074	Smith, G. Seabrook	FO	1. 4.41
108543	—— Gavin, S.	PO	13. 9.41
75987	—— G. Thornton	FL (Met)	28.11.39
84634	—— G. Thorley	FO (A)	19. 6.41
103247	—— Geo. W.	PO (ASD)	1.10.41
107674	—— Godfrey, W.	PO (ASD)	3.12.41
104717	—— G. W. O.	PO (ASD)	25. 9.41
61401	—— Hardman	PO (ASD)	22. 2.41
155579	—— Harry	WO	1. 4.40
63989	—— Harold	PO (ASD)	24. 6.41
69922	—— Harold	APO (Tr)	23. 5.41
31435	—— Henry	WO	1. 9.40
104330	—— Henry	APO (Tr)	1. 2.41
346698	—— Harold	WO	16. 9.37
1227	—— H.	ASO (WAAF)	21. 9.40
514610	—— H. Anderson	WO	1. 3.41
102348	—— H. Arnold	APO (Tr)	1. 2.41
108507	—— Harold	APO (E)	10.10.41
41622	—— H. A. G.	FL	3. 9.41
100442	—— Harry B.	APO (Tr)	5. 6.41
44824	—— Harold C.	FO	1. 4.41
85047	—— Henry C.	FO (ASD)	1. 7.41
111077	—— H. D.	APO (Tr)	—
73543	—— H. E.	FL (ASD)	1.12.41
84234	—— H. H.	FO (ASD)	26. 8.41
110277	—— Harvey J.	APO (T) (e)	31.10.41
83019	—— Horace J.	FO (ASD)	20. 1.41
104003	—— Harry J.	PO (ASD)	9.10.41
90554	—— H. J. E.	FL (ASD)	1.12.41
88714	—— H. K.	FO	14.11.41
3601	—— H. K. M. J.	ASO (WAAF)	20.10.41
	—— R. L. [24c]	—	—
352951	—— Hubert M.	WO	1.12.39
86054	—— Hugh M.	FO (ASD)	24. 9.41
	—— H. N. C.	PO (ASD)	14. 9.39
100289	—— H. P.	APO (Tr)	21. 4.41
23353	—— H. P. R.	SL (M)	1.12.41
68583	—— H. R.	APO (Tr)	21. 4.41
81858	—— H. S.	PO	23. 7.40
41215	—— H. T.	FL	3. 9.41
	—— H. T. [5]	—	—
89370	—— H. T. L.	PL	24.11.41
87730	—— Harold V.	FL (ASD)	18. 6.40
112940	—— Harry V.	APO (Tr)	30. 8.41
74744	—— Henry Victor	FL (ASD)	1.12.41
35130	—— Herbert Wm.	SL (T) (s)	1.12.41
340929	—— Herbert Wm.	WO	1. 3.39
78016	—— H. Warwick	FO (ASD)	13. 3.41
64140	—— H. Wright	APO (Tr)	30. 3.41
105591	—— H. Wm.	PO (ASD)	30.10.41
66772	—— I.	APO (Tr)	25. 3.41
104712	—— I. D.	PO (ASD)	1. 9.41
	—— I. H.	FL (RAAF)	—
	—— I. M.	S	1. 4.41
43048	—— I. S.	FO	13. 7.41
60108	—— John	PO	10. 1.41
342120	—— Jack	WO	11. 3.38
352877	—— John	WO	1. 3.41
590088	—— James	WO	15. 3.41

Personal No.	Name.	Rank.	Seniority
72374	Smith, Jack	FL (E)	1. 3.41
85750	—— James	FO (ASD)	1. 5.41
33691	—— John	WO	1. 7.39
64637	—— Joseph	APO (Tr)	18. 4.41
69739	—— John	APO (Tr)	7. 4.41
107872	—— James	PO (ASD)	3.12.41
81801	—— J. Alfred	WO	1.10.39
106402	—— Jack	PO (ASD)	29.10.41
	—— J. A. [5]	—	—
75856	—— James A.	SL (ASD)	1.12.41
68612	—— John Arthur	APO (Tr)	28. 4.41
107190	—— John Arthur	APO (E)	26. 9.41
88145	—— J. A. H.	PO (ASD)	21. 1.41
111173	—— J. Carlyle	APO (T) (s)	7.11.41
63467	—— J. Cecil	PO	8. 4.41
105955	—— J. C. L.	PO (ASD)	5.11.41
89538	—— J. Eric	PO (ASD)	6. 1.41
83964	—— J. Edwin	FL (M)	20. 8.41
352055	—— J. Ernest	WO	15.11.41
45634	—— J. F.	PO	24. 4.41
63733	—— James G.	FO (M)	1. 4.41
111896	—— John G.	APO (Tr)	7.10.41
81695	—— J. Hamilton	FO (ASD)	7.10.41
90049	—— J. Higson	FL	3. 9.40
78024	—— J. Hastings	FO (ASD)	14. 3.41
65486	—— J. Henry	FO (N)	6. 4.41
107383	—— J. Henry	APO (Tr)	19. 8.41
87794	—— J. Holmes	PO (T) (e)	25.10.40
69783	—— J. Humphrey	APO (Tr)	24. 4.41
100358	—— J. Hunter	APO (Tr)	12. 5.41
73828	—— J. H. M.	SL	1. 3.41
23352	—— J. I. M.	SL (M)	1.12.41
111691	—— J. K.	PO (ASD)	24.11.41
73403	—— J. Leslie	FL (ASD)	12. 7.40
		EO	—
89712	—— J. Lister	PO (T) (a)	28. 2.40
60432	—— J. M.	PO (ASD)	28. 1.41
108268	—— J. McP.	APO (Tr)	11. 9.41
352561	—— John Robert	WO	1. 3.40
60277	—— John Robert	FO (N)	21. 1.41
83790	—— J. Scott	FO (ASD)	6. 7.41
72725	—— Jack S.	FL (ASD)	7. 3.40
35097	—— James S.	SL (T) (s)	1. 9.41
60449	—— James S.	PO (ASD)	3. 2.41
84481	—— John S.	PO (ASD)	26. 8.40
62855	—— J. T.	APO (Tr)	1. 2.41
24155	—— J. Wm.	FL (D)	23. 9.39
506533	—— J. W.	WO	15. 3.41
	—— K.	S (PMNS)	31. 7.40
104271	—— Joseph Wale	APO (Tr)	27. 5.41
105093	—— J. Watson	APO (Tr)	27. 5.41
	—— K. A.	FL (E) (*ret*)	30. 6.20
3719	—— K. A.	ASO (WAAF)	27.10.41
36042	—— K. B. F.	Wg. Cr.	1.12.41
73404	—— Kenneth Chas.	FO (ASD)	7. 9.39
79124	—— Kenneth C. [16]	FO (ASD)	15.12.40
23354	—— K. C. P.	SL (M)	1.12.41
31349	—— K. C. R.	FL (E)	1. 9.41
1809	—— *Miss* K. E. A. [1020]	—	—
72055	—— K. G. S.	FO	20. 1.41

Personal No.	Name.	Rank.	Seniority.
80595	Smith, K. Mervyn	FO (T) (e)	24.11.41
89947	—— K. Miller	PO (ASD)	10. 1.41
3775	—— K. M.	ASO (WAAF)	1.10.41
104004	—— K. N.	PO (ASD)	9.10.41
82499	—— K. S.	FO	25. 4.41
104005	—— K. W.	PO (ASD)	9.10.41
353136	—— Leonard	WO	1. 3.40
89097	—— L. Ashton	PO	23.11.40
365045	—— L. A. V.	WO	15. 5.40
87238	—— L. C.	PO (ASD)	22.10.40
76927	—— L. C. J.	FO (G)	26. 2.41
47123	—— L. E.	PO	12. 8.41
101720	—— L. F.	PO (ASD)	18. 9.41
81947	—— L. George	FO (B)	25. 6.41
102090	—— Leonard G.	FO	23.11.41
66209	—— Leslie G.	APO (Tr)	20. 3.41
	—— L. G. R. [21]	—	—
82113	—— Lionel H.	FO (ASD)	18. 7.41
65956	—— Leslie H.	PO (A)	12. 7.41
105592	—— L. Hamilton	PO (ASD)	30.10.41
85057	—— L. K.	FO	19.10.41
106026	—— L. R. G.	PO	3. 9.41
77798	—— L. S.	FO (ASD)	9.10.40
77703	—— L. T.	FO (ASD)	15. 2.41
	—— M.	S (PMNS)	1. 4.41
70776	—— Michael A.	SL (T) (e)	1. 3.41
72029	—— M. Armstrong	FL	9. 1.41
88658	—— M. Arthur	FO	29.11.41
1579	—— M. A.	ASO (WAAF)	25. 1.41
	—— M. A. S.	S (PMNS)	24.10.40
75720	—— M. B.	FO (ASD)	16.10.40
46861	—— M. D.	APO (T) (e)	9. 9.41
87633	—— M. J.	PO (T) (e)	29. 9.40
107675	—— M. P.	PO (ASD)	3.12.41
3610	—— M. P. A.	ASO (WAAF)	10.11.41
	—— M. S.	SL (CC)	2. 6.41
43308	—— N. A.	FO (T) (s)	15. 2.40
102817	—— N. C.	APO (Tr)	27. 2.41
3526	—— N. E.	ASO (WAAF)	13.10.41
42682	—— N. F.	FO	6. 4.41
	—— N. H. [157]	—	—
42270	—— N. H. J.	FO	27.12.40
23015	—— N. I.	Wg. Cr. (M)	1. 7.39
102563	—— N. J.	PO	22. 6.41
107334	—— N. K.	APO (Tr)	10. 6.41
37916	—— N. L.	SL	1.12.41
590256	—— N. McL.	WO	1. 7.41
	—— N. P.	S (PMNS)	18. 9.40
90553	—— N. Ralph	SL (M)	2. 7.41
89704	—— N. Reginald	PO (ASD)	27.12.40
87893	—— N. S.	FO (ASD)	8.11.41
65822	—— O. I.	APO (Tr)	24. 4.41
102151	—— P. B.	PO	30. 7.41
36186	—— P. D.	FL	3. 9.41
	—— P. E. [21*a*]	—	—
62347	—— P. F.	PO	3.14.41
79782	—— Philip G.	FO (T) (a)	28. 9.41
101721	—— Percival G.	PO (ASD)	18. 9.41
24156	—— P. H.	SL	31. 8.39
1675	—— P. H.	ASO (WAAF)	10. 3.41
104318	—— P. J.	APO (Tr)	29. 7.41

Personal No.	Name.	Rank.	Seniority.
88026	Smith, P. N.	FO	2.11.41
104006	—— P. O.	PO (ASD)	9.10.41
106517	—— P. P.	PO (O)	3. 8.41
80760	—— P. P. G.	FO (E)	24. 7.41
45352	—— Philip R.	PO	18.12.40
67302	—— P. T.	APO (Tr)	15. 2.41
62314	—— P. W.	PO	9. 3.41
72942	—— P. Y. H.	FL (ASD)	7. 4.41
47035	—— Reuben	FO (T) (e)	7. 3.41
28059	—— Robert	SL	1.12.41
89948	—— Ronald	PO (T) (S)	10. 1.41
111007	—— Ronald	APO (Tr)	30. 9.41
101300	—— Richard	APO (Tr)	15. 4.41
113650	—— Robert	APO (Tr)	10.10.41
75724	—— R. Arnold	SL (ASD) EO	25. 8.41 —
82947	—— R. Archer	PO	28. 4.40
46120	—— R. A. H.	PO	3. 7.41
37871	—— Raymond B.	SL	1.12.41
105681	—— Richard B.	PO (ASD)	30.10.41
100832	—— R. C.	APO (Tr)	3. 4.41
68834	—— Robert C.	PO (T) (S)	25. 8.41
81528	—— R. C. K.	FO (ASD)	5. 4.41
63952	—— R. D. H.	PO (ASD)	18. 4.41
79640	—— R. E.	PO (T) (S)	25. 5.40
87037	—— R. E. S.	PO	19.10.40
26191	—— R. F.	Wg. Cr.	1. 3.41
90549	—— R. G.	SL (M)	1. 9.41
46773	—— R. G. K.	PO	13.8.41
36161	—— R. Higson	SL	1.12.41
45681	—— R. Harvey	PO	16. 4.41
	—— R. H. [7]	—	—
62517	—— R. I.	APO (Tr)	1. 2.41
76291	—— R. Jennings	FL (D)	28.11.40
80761	—— R. John	FO (E)	21.12.40
69488	—— R. J. V.	PO	24. 6.41
37129	—— Roddick L.	SL	1.12.40
84202	—— Robert L.	PO (ASD)	22. 8.40
73405	—— R. Leverington	EO FO (ASD)	— 10. 9.39
61009	—— R. M.	PO	29. 1.41
37025	—— Ronald N.	Wg. Cr.	1.12.41
89438	—— Richard N.	PO (ASD)	12.12.40
81045	—— R. A. D.	PO	2. 5.40
68834	—— Robert Christopher	APO (T) (S)	12. 6.41
100832	—— Robert Christopher	APO (Tr)	3. 4.41
112984	—— Richard C.	APO (Tr)	20.10.41
34680	—— R. L.	APO (Tr)	20. 4.41
36564	—— R. P.	PO	11. 5.41
578145	—— Robert J.	WO	1. 9.41
40952	—— Robert R.	FL	3. 9.41
35223	—— Redvers R.	FO	23. 9.41
78141	—— R. Redvers	PO (B)	15. 2.40
36669	—— Rowland, S.	PO (ASD)	13. 6.41
335812	—— R. T.	WO	1. 1.41
89088	—— R. V. D.	FO	23.11.41
42902	—— R. Winston	FO	1. 6.41
45984	—— R. Wm.	PO (G)	12. 6.41
111709	—— R. Wm.	PO	25. 9.41
105960	—— Stanley	PO (ASD)	5.11.41

Personal No.	Name.	Rank.	Seniority.
76244	Smith, Sydney	FO (B)	7.12.40
	—— Sydney	GC (*ret*)	1. 7.29
63270	—— Sydney	APO (Tr)	1. 2.41
83793	—— Sydney	FO (ASD)	9.10.40
08118	—— Sydney	FL (RAFO)	30. 6.22
46443	—— S.	FO (ASD)	30.10.40
84263	—— S. A.	FL (M)	27. 8.41
23057	—— S. B. S.	SL (M)	15. 5.37
	—— S. C. W.	SL (*ret*)	1. 3.20
2394	—— S. D.	ASO (WAAF)	19. 7.41
79994	—— S. E.	FO (E)	14. 7.41
331121	—— S. F.	—	—
561371	—— S. G.	WO	1. 2.41
63998	—— S. M.	PO (ASD)	17. 7.41
	—— S. N.	Hon. FL (ASD*)	27. 8.40
102839	—— S. P.	APO (Tr)	7. 5.41
37053	—— S. R. R.	SL	1. 9.40
186836	—— S. S.	WO	1. 4.41
82870	—— S. T. B.	FO (ASD)	29. 7.41
	—— Sydney W.	Wg. Cr. (CC)	21. 9.41
330606	—— Samuel Wm.	WO	11.11.39
63660	—— Samuel Wm.	APO (Tr)	5. 4.41
349966	—— S. W. E.	WO	1. 8.38
101995	—— S. R. N.	APO (Tr)	17. 6.41
100570	—— T. A.	PO	17. 5.41
65604	—— T. C.	APO (T) (e)	2. 5.41
73406	—— T. F. W.	EO FO (T) (a)	— 8. 9.39
46347	—— T. G.	PO	16. 8.41
106563	—— T. H.	PO (O)	23. 8.41
39621	—— T. M. W.	FL	3. 9.40
109517	—— T. O.	PO (G)	27. 9.41
79676	—— T. S.	FO (T) (e)	20. 8.41
46565	—— T. S. C.	APO (T)(e)	31. 7.41
87493	—— T. V.	FO (T) (S)	24. 7.41
	—— V. E.	S (PMNS)	17. 7.41
45208	—— Vernon R.	PO (O)	8. 1.41
	—— Vincent R.	GC (M)	1. 9.41
66247	—— V. W.	APO (Tr)	6. 3.41
2750	—— V. W.	ASO (WAAF)	25. 8.41
13103	—— Wm. [10*a*]	Wg. Cr. (T) (S)	1. 9.40
43496	—— Walter	FO (T) (e)	14. 3.40
	—— W. [8]	—	—
354712	—— Walter	WO	1.11. 0
355849	—— Walter	WO	1. 7.40
86900	—— Wilfred	FO (ASD)	12.10.41
64444	—— William	APO (Tr)	25. 2.41
40026	—— W. Alexander	FL	24.12.40
63413	—— W. Arthur	PO	28.10.40
335614	—— W. Albert	WO	1. 4.41
23184	—— W. A. H.	FL (D)	9. 3.37
111069	—— W. B. S.	APO (Tr)	29. 9.41
342640	—— Wm. Chas.	WO	1. 6.38
104007	—— Wm. Chas.	PO (ASD)	9.10.41
107151	—— W. D.	FO (M)	26. 9.41
75706	—— W. D. A.	FO (T) (S)	21. 5.40
77870	—— W. Ewart	FO (ASD)	10. 3.41
102889	—— W. Edward	APO (Tr)	11. 6.41

Personal No.	Name.	Rank.	Seniority.
848712	Smith, W. G.	WO	1. 4.41
106202	—— W. George	APO (A)	21. 3.41
85684	—— W. G. G. D.	PO	29. 9.40
69212	—— W. H.	APO (Tr)	29. 4.41
45471	—— W. H. H.	PO (T) (s)	2.12.40
39134	—— W. John	SL	1.12.41
74746	—— W. Joseph	FL (ASD)	1.12.41
67704	—— Walter J.	PO	1. 6.41
88845	—— W. Jefferson	FO (D)	6.12.40
109049	—— Walter Joseph	PO (ASD)	10.12.41
45189	—— W. J. T.	FO	28.10.41
74229	—— W. M.	FO (ASD)	12. 9.40
44685	—— W. R.	FO (G)	28. 8.41
21341	—— Warren S.	FL (A)	1.11.41
105959	—— Walter S.	PO (ASD)	5. 9.41
109287	—— Wm. S.	PO (ASD)	17.12.41
107343	—— W. S. J.	APO (Tr)	3. 7.41
102565	—— W. Theodore Y.	PO	22. 6.41
76391	—— Walter T.	FO (ASD)	24. 5.40
106669	—— W. T.	APO (T) (s)	10. 7.41
79522	Smith-Barry, R.	FO	22. 7.41
75536	Smith-Bingham, D. R.	FL (G)	18. 2.41
209	Smith-Carington, B. W.	ASO (WAAF)	19. 6.39
63903	Smith-Granger, R. F.	PO (ASD)	11. 4.41
88380	Smith-Masters, *Rev.* H. A.	SL (Ch)	1.12.40
33288	Smith-Rewse, B. E. [18*a*]	SL	1. 9.40
29119	Smith-Ross, E. C.	FL (RAFO)	1. 4.36
78113	Smither, E. J. C.	FO (B)	24.12.40
41484	—— G. B.	FL	3. 9.41
37742	—— G. V.	SL	1. 9.41
3852	—— M.	ASO (WAAF)	3.11.41
107932	Smitherman, E. J.	PO (G)	3.10.41
41750	Smithers, B. W.	FO	2.10.40
3392	Smithes, N. T.	ASO (WAAF)	6.10.41
82928	Smithies, H. W.	FL (M)	30. 7.41
44155	Smithson, D. K.	FO (T) (e)	16. 5.41
103441	—— G. A.	APO (Tr)	27. 6.41
10227	—— J. G.	SL (E)	1. 6.40
111460	—— L. R. W.	APO (A)	14.11.41
46174	—— R.	PO	17. 7.41
85033	—— R. M. N.	FO (B)	24. 6.41
47023	—— T.	APO (T) (e)	26. 7.41
85516	Smithyes, E. S.	PO (E)	25.11.40
78677	Smitz, A. J.	FO (G)	4. 5.41
76440	Smouha, E. R.	FO (ASD)	21. 9.40
102533	Smulian, P. K.	PO	31. 7.41
102504	Smye, J. R.	APO (Tr)	11. 7.41
	Smylie, G. F.	GC	1. 3.40
68733	—— R. C.	PO (O)	12. 6.41
100177	Smyrk, W. J.	PO (ASD)	4. 9.41
107676	Smyth, A. G. C.	PO (ASD)	3.12.41
6137	—— A. J. M.	SL	1. 9.41
105125	—— C. S.	APO (Tr)	8. 8.41
101840	—— *Rev.* C. T.	SL (Ch)	15. 7.41
108170	—— D.	PO	11.10.41
	—— E.	S (PMNS)	8. 3.40
79825	—— E. J.	FO (ASD)	8. 6.41
109451	—— Eric J.	APO (E)	24.10.41
3906	—— E. S.	ASO (WAAF)	10.11.41
41075	Smyth, G. B.	FL	3. 9.41
86877	—— J.	FO (ASD)	7. 6.41
14148	—— J. Coulter	Wg. Cr. (M)	1. 9.41
70635	—— J. Cavendish	FL	3. 9.40
66761	—— J. James	APO (Tr)	3. 3.41
590421	—— J. Joseph	WO	1. 5.41
37430	—— J. P. S.	SL	1. 9.41
	—— J. R.	—	—
2301	—— O. A.	ASO (WAAF)	14. 7.41
103514	—— R. H.	PO	5. 8.41
86255	—— T. H.	PO (ASD)	18. 8.41
24132	—— V. S. W.	SL	3. 9.41
	Smyth-Osborne, H. P.	Wg. Cr. (CC)	1. 9.41
	Smyth-Pigott, J. R. W.	GC	1. 7.28
37563	Smythe, A. H.	SL	1. 9.41
09084	—— C. R.	Wg. Cr.	1. 3.39
37331	—— D. C.	SL	17.10.41
79196	—— D. M. A.	FO (G)	14. 5.41
27238	—— D. W. [25*a*]	Wg. Cr. (T) (e)	1.12.40
75055	—— F. J. F.	FO (ASD)	10.10.40
565977	—— G.	WO	1. 4.41
40436	—— R. F.	FL	25. 7.41
85516	Smythes, E. S.	FO (E)	25.11.41
17201	Smythies, F. P.	Wg. Cr.	1. 3.40
109769	Snaith, J.	APO (Tr)	28. 3 41
05143	—— L. S.	Wg. Cr.	1. 6.40
77329	Snagge, L. W. [19]	FO (ASD)	1. 8.40
78362	—— R. B. [13]	FO (ASD)	8.10.40
86725	Snalam, F. D.	PO	19.10.41
105461	Snape, J. N.	APO (B)	6.10.41
61695	—— L. J.	APO (Tr)	—
68318	—— M. H. D.	PO (ASD)	13. 8.41
31466	—— R. O. [25]	FL (E)	1.12.41
12272	—— W. G.	WO	12. 1.40
101370	—— W. R. C.	APO (Tr)	9. 6.41
29100	Snarey, G. N.	FL (RAFO)	27. 1.36
110133	Snazelle L.	PO (G)	17.10.41
85839	Sneath, E. H.	PO (T) (s)	13. 9.40
101851	—— R.	APO (Tr)	1. 2.41
109078	Snedden, J. C.	PO	14. 6.41
67715	Sneezum, G. J.	PO	1. 6.41
1566	Snell, A. H.	ASO (WAAF)	29. 1.41
82493	—— E. P. S.	FL (M)	23. 7.41
39349	—— F. W.	FL	19.12.40
108468	—— G. F. N.	PO (ASD)	13.10.41
355036	—— H. C.	WO	1. 1.41
104008	—— P. F.	PO (ASD)	9.10.41
41485	—— V. R.	FL	3. 9.41
85517	Snellgrove, C. B.	FO (E)	25.11.41
109750	Snelling, E. M.	PO (ASD)	17.12.41
329007	—— H.	WO	1.12.39
27017	—— L. H.	SL	1. 3.41
109145	—— M. R. J.	FO (M)	17.10.41
76442	—— P.	SL (A)	1. 6.40
72304	—— T. H.	FL (E)	1. 3.41
106028	Sniders, E. S. A.	PO	3. 9.41
86485	Snoaden, P. B.	FO (ASD)	22. 9.41
74230	Snook, C. W.	FL (ASD)	24. 9.40
	—— H. V. [100]	—	—
86529	—— J. W. G.	FO (ASD)	13. 4.41
	Snow, A. C.	FL	26. 8.39
2871	—— A. E. W.	ASO (WAAF)	1. 9.41

Personal No.	Name.	Rank.	Seniority.
105968	Snow, A. H. N.	PO (ASD)	5.11.41
41076	—— A. J. D.	FL	3. 9.41
13096	—— C.	Wg. Cr.	1. 9.40
41878	—— E. A.	FO	27. 4.41
103023	—— J. M.	PO	19. 7.41
3393	—— L. J.	ASO (WAAF)	6.10.41
46570	—— L. W.	APO (T) (e)	22. 7.41
62396	—— R. M.	PO (ASD)	14. 3.41
84678	—— W. G.	FO	10. 8.41
39350	Snowball, M. A.	SL	1.12.41
	—— M. E.	S (PMNS)	1. 4.41
82912	Snowden, A. D.	FO (ASD)	2. 9.41
60714	—— B. K.	PO (E)	18. 4.41
101031	—— E. G.	PO	28. 6.41
45838	—— S. J. B.	FO (O)	21. 8.41
45611	—— W.	PO	9. 4.41
44110	Snowdon, H. J. K.	FO (ASD)	2. 6.41
355725	—— R. W.	WO	1. 6.40
333446	Snowing, E. E.	WO	1. 4.39
44037	Snowling, E. E.	FO (E)	2. 5.40
45078	Soady, W. T.	FO (T) (a)	1. 7.41
64638	Soar, E. D.	APO (Tr)	18. 4.41
105832	—— R. D. S.	APO (E)	30. 8.41
111880	Soames, A. G.	APO (Tr)	27. 9.41
80080	—— W. B.	PO (ASD)	25. 4.41
	Soden, F. O.	GC	1. 4.39
42903	—— J. F.	FO	2. 6.41
19122	Soflano, V. J. [13]	SL (Supp. List)	18. 4.41
69481	Soga, D. G.	PO	19. 6.41
34090	Solbé, E. U. G.	SL	1. 1.40
109827	Solder, P. R.	APO (Tr)	12. 9.41
34519	Solis, F. T. [20]	FO (ASD)	20. 2.41
72381	Sollars, R. G.	FO	13. 1.41
46507	Sollis, A. G.	PO (T) (e)	14.11.41
74618	Solly, A. A.	FL (E)	1.12.41
89569	Soloman, D. A. [24]	PO (E)	21. 3.41
	—— F. G. [7]	—	—
67223	Solomon, J. D.	PO (ASD)	23. 5.41
100262	—— L. J.	APO (Tr)	3. 4.41
62036	Solomons, A.	PO (B)	7. 1.41
18185	Soltau, V. W.	SL	3. 9.41
24075	Somerhough, A. G. C. [26]	SL (L)	17. 1.40
44321	Somers, G. M.	FO (T) (e)	14. 3.40
88578	—— N. E. E. de F.	PO (ASD)	29.11.40
75621	Somerset, W. F.	SL (ASD)	1.12.41
03068	Somerset-Leeke, A. FitzR. [25a]	SL	1. 1.26
110274	Somerton, K. W.	APO (T) (s)	31.10.41
62759	Somervell, R. A.	PO (ASD)	21. 3.41
113696	Somerville A. D.	APO (Tr)	11.11.41
32113	—— D. M.	Wg. Cr.	1. 3.41
67541	—— E. W.	FO (M)	13. 5.41
108775	—— F.	PO (ASD)	10.12.41
107288	—— G. M.	APO (T) (s)	9. 8.41
84090	—— J. A. H. B.	FO (ASD)	2. 7.41
77919	—— J. M.	FO	10. 3.41
41486	—— K. J.	FL	3. 9.41
670	—— M. S.	ASO (WAAF)	3. 6.40
	Somerville-Woodiwis, L. [20]	GC (D)	1. 7.37
76543	—— L. B.	FL (D)	5.12.40
79819	Sommerfield, E. H.	EO (ASD)	7. 6.41
	Songhurst, F. H.	SL (E) (*ret*)	30. 6.22
106951	Sonley, B. W.	PO (ASD)	19.11.41
2228	Sooby, B. E.	ASO (WAAF)	30. 6.41
40860	—— P. G.	FL	3. 9.41
100571	Soothill, P. L.	PO	17. 5.41
73407	Soper, C. H. G.	EO FO (T) (s)	— 30. 8.39
44678	—— F. J.	FO	22. 9.41
46282	—— G. F.	PO (T) (e)	14.11.41
13035	—— H. J.	FL	24. 5.41
82895	—— H. J. T.	FO	22. 5.41
86103	—— J.	FO (T) (e)	27. 9.41
107321	—— L. V.	APO (Tr)	1. 2.41
23270	—— R. L.	SL (M)	1. 9.41
109279	—— S.	PO (ASD)	17.12.41
33991	—— W.	WO	1. 1.39
102484	—— W. L.	APO (Tr)	1. 7.41
31304	Sopwith, E. M.	FL (E)	1. 6.41
68135	Sorby, C. D. V.	PO	17. 5.41
32119	Sorel-Cameron, R.	Wg. Cr.	1. 3.41
89729	Soren, P. M. [15]	PO (ASD)	15.12.40
86515	Sorrell, E. A.	FO (ASD)	1. 5.41
60356	Sorley, G. M.	FO (ASD)	25. 4.41
	—— R. S.	AC	1. 6.41
29192	Sorsbie, M.	FO (RAFO)	5. 7.32
84508	Sothers, E. D.	FO (ASD)	29. 8.41
70636	Soundy, R. H.	FL	1. 8.41
65823	Souter, E. C.	—	—
107790	—— G. McD.	FO (D)	3.10.41
113699	—— J. A.	APO (Tr)	12.11.41
111868	—— L. M.	APO (Tr)	8. 9.41
68755	—— W. McD.	PO	25. 5.41
43075	Southall, A. W.	FO	1. 4.41
73909	—— J.	FL (ASD)	29. 1.41
102380	Southam, B. H.	APO (Tr)	5. 5.41
101909	—— E. A.	APO (Tr)	14. 5.41
79057	—— G. R.	FO (T) (s)	4. 5.41
108776	—— W. R.	PO (ASD)	10.12.41
103485	Southan, K.	PO	31. 7.41
69893	—— R.	APO (Tr)	16. 5.41
74231	Southby, E. P.	FO (ASD)	19. 9.40
111840	Southcombe, G. M.	APO (E)	21.11.41
3036	Southern, A.	ASO (WAAF)	15. 9.41
107910	—— D. J. N.	PO	26. 8.41
	—— T. J.	SL (ASD)	1. 9.39
204938	—— W. S.	WO	1. 7.41
110344	Southey, E. A.	PO	22.10.41
16206	—— H. F. G.	Wg. Cr.	1. 3.40
72166	Southgate, A. [23]	SL (E)	1.12.41
40953	—— G. T.	FL	3. 9.41
103024	—— H. W.	PO	19. 7.41
46835	—— R. W.	PO (T) e)	26. 8.41
110270	—— S.	APO (T) (s)	21. 8.41
67049	Southon, F. A.	PO (O)	27. 5.41
73499	—— J. V.	FL (ASD)	1.12.41
513595	Southorn, E. T.	WO	1. 6.41
67975	Southward, J. M.	APO (Tr)	9. 4.41
108144	Southwell, A. J.	PO	13. 9.41
101197	—— A. J. L.	PO (ASD)	11. 9.41
42904	—— E. N.	FO	20. 4.41

Personal No.	Name.	Rank.	Seniority.
34132	Southwell, J. M.	Wg. Cr.	1. 9.41
80565	—— K. A.	FO (B)	25. 4.41
87080	—— S.	WO	31.12.35
75650	Southwell-Lawlor, J. W.	FO (ASD)	26. 9.40
65697	Southwood, D. J.	PO (ASD)	30. 5.41
60744	Southworth, *Rev.* J.F.	SL (Ch)	1. 2.41
355980	—— J. H.	WO	1. 5.40
1020	—— J. M.	ASO (WAAF)	10. 8.40
64156	—— R.	APO (Tr)	8. 4.41
61980	Soutter, P. E.	PO	5. 3.41
62220	—— W. P.	FO (M)	28. 2.41
110279	Sowerby, L.	APO (T) (S)	31.10.41
79402	—— P. E.	PO(ASD)	2. 4.41
355528	Sowden, J. C.	WO	22. 5.39
105593	—— R. S.	PO (ASD)	30.10.41
512618	—— W. H.	WO	1. 2.41
100856	Sowerbutts, R. C.	APO (Tr)	30. 4.41
21064	Sowman, J. E. R. [24*a*]	Wg. Cr. (E)	11. 3.40
31091	—— P. N.	SL (E)	1. 9.41
	Sowrey, F.	GC (*ret*)	1. 7.34
107942	—— F. B.	PO	20. 8.41
	—— J.	GC (*ret*)	1. 1.34
87658	—— J. A. F.	PO	27.10.40
	—— W.	GC	1. 7.37
	Spackman, C. B. S.	GC	1. 3.40
31184	—— H. C.	SL (E)	1.12.41
103301	—— H. D.	PO (E)	18. 9.41
113	Spafford, C. M.	Sq. O (WAAF)	1.12.41
114	—— E. B. A.	Flt. O (WAAF)	1.12.41
	Spaight, R. H. S.	GC	1. 9.41
77211	Spain, S. G. H.	FO (G)	23.11.40
104503	Spalding, J.	PO	9. 8.41
69813	—— R. F.	APO (Tr)	30. 4.41
63661	Spall, R.	APO (Tr)	5. 4.41
508468	Spann, E.	WO	1. 2.41
111841	Spanswick, E. T.	APO (E)	21.11.41
89949	Sparham, G. A.	PO (T) (e)	10. 1.41
68994	—— W. J.	APO (Tr)	1. 2.41
107125	Spark, H. C.	APO (Tr)	22. 8.41
102649	—— H. K.	PO (T) (e)	29. 9.41
108289	—— J. A.	APO (Tr)	18. 6.41
108539	Sparke, C. L.	PO	11.10.41
64639	Sparkes, A. J.	APO (Tr)	18. 4.41
106950	—— G. L.	PO (ASD)	19.11.41
3720	Sparks, B. E.	ASO (WAAF)	27.10.41
	—— C. H.	FO (A)	31. 7.40
43633	—— E. N. M.	FO	1. 4.41
89423	—— G. J. A.	PO (B)	4.12.40
46189	—— H. G.	PO (T) (e)	30. 6.41
43857	—— L. A.	FO (T) (e)	14. 3.40
107088	—— R. S.	APO (Tr)	29. 7.41
108504	—— R. W.	APO (E)	10.10.41
113705	—— S. T. W.	APO (Tr)	28.11.41
02001	Sparling, E. H.	Wg. Cr.	1. 1.27
84932	—— T. A. G.	PO	31. 8.40
366437	Sparrow, F.	WO	1. 1.41
83590	—— G. M.	FO (E)	27. 9.41
105594	—— J.	PO (ASD)	30.10.41
109294	—— J. H.	PO (ASD)	17.12.41
72944	—— J. W.	FL (ASD)	1.12.41
2835	—— M. A. P.	ASO (WAAF)	1. 9.41
46962	—— R. F.	APO (T) (S)	7. 8.41
88960	Sparrowe, B. C.	PO (ASD)	6.12.40
82496	—— *Rev.* G. E.	SL (Ch)	27. 7.40
66603	Spary, P. B. G.	PO	18. 5.41
89971	Spash, I.	PO (ASD)	13. 1.41
31377	Spaul, C. B.	FL (E)	1. 9.41
	—— E. C. [23]	—	—
102921	—— J. R.	APO (Tr)	27. 6.41
107188	—— S. G. P.	APO (E)	26. 9.41
220568	Spaulding, W. J.	WO	1. 5.41
66919	Spawls, C. H.	APO (Tr)	1. 4.41
361712	Speak, E.	WO	1. 8.38
64640	—— J.	APO (Tr)	18. 4.41
100007	—— J. G.	FO (D)	13. 6.41
590626	Speake, D. H.	WO	1. 6.41
64155	Speakman, J. B.	APO (Tr)	3. 4.41
44361	Spear, A. N.	FO	2. 5.41
85518	—— L. B.	PO (E)	25.11.40
37696	Speare, R. D.	SL	1. 9.41
105833	—— W. T.	APO (E)	30. 8.41
105359	Spearing, B. J. H.	PO (A)	24.10.41
107821	—— D. R.	APO (T) (S)	3.10.41
41807	—— E. G.	FO	19. 1.41
13030	—— E. J.	FO (*ret*)	1. 1.20
	Spearpoint, H. G.	SL (T) (e)	1.12.41
84841	Spears, J.	FL (M)	3. 9.41
79826	Speck. L. G.	FO (ASD)	9. 6.41
87525	Spedding, F. B.	FO (ASD)	26. 4.41
43305	—— F. J.	FO (T) (S)	15. 2.40
65574	—— J.	PO	1. 5.41
1267	—— J.	ASO (WAAF)	28. 9.40
46447	Speed, T. J.	FO (Q)	8. 7.41
61402	Speedy, F. S.	PO (ASD)	22. 2.41
63422	—— R. F.	PO	19. 3.41
43927	Speer, L. E.	FO	16. 4.41
83591	Speight, G. F.	FO (E)	27. 9.41
81722	—— I. W. N.	PO	5.10.41
350496	—— J. H.	WO	1. 9.38
104684	—— K. F.	APO (B)	7. 7.41
77871	—— R. H.	FO (ASD)	10. 3.41
3469	—— R. L.	ASO (WAAF)	13.10.41
80852	Speir, R. C. T.	SL (ASD)	1.12.41
85625	Speirs, A. T. O.	FL (M)	24. 9.41
88579	—— W. E.	PO (T) (a)	29.11.40
329024	Speller, F. H.	WO	1. 1.39
62676	—— L. A. D.	PO (O)	23. 3.41
68159	—— P. W.	PO	8. 5.41
	—— W. J. C. [19*a*]	—	—
63778	Spence, A. A.	PO (B)	21. 2.41
77081	—— A. B.	FO (ASD)	8. 1.41
81694	—— A. L.	FO (O)	30. 6.41
108505	—— C. S. G.	APO (E)	10.10.41
43405	—— D.	FO (ASD)	7. 3.40
80040	—— E. E.	FO	25. 8.39
18127	—— E. H. D. [73]	SL	29. 8.39
370521	—— E. W.	WO	1.10.40
327970	—— F.	WO	1. 7.41
32209	—— G. J.	SL	1. 8.39

Personal No.	Name.	Rank.	Seniority.
68467	Spence, H. R.	APO (Tr)	27. 3.41
44784	—— K. E.	FO (G)	16.10.41
1778	—— M. W.	ASO (WAAF)	5. 4.41
80784	—— P. D. B.	FL (M)	11. 6.41
110686	—— R. F.	APO (Tr)	25. 7.41
64354	—— S. M.	PO (ASD)	11. 4.41
	—— T. [25*a*]	—	—
108439	Spenceley, G. W.	PO (ASD)	10.12.41
89044	Spencer, A. G.	FO (M)	17.12.40
67017	—— A. P.	PO (ASD)	2. 5.41
66319	—— A. P. H.	APO	—
83394	—— B. R.	FO (T) (e)	21.12.41
64833	—— C. E.	PO (A)	2. 8.41
	—— C. H.	Hon. FO (ASD*)	22.12.39
85638	—— D. C.	FO	9. 8.41
104676	—— D. G.	APO (T) (a)	17. 6.41
34114	—— D. G. H.	SL	1. 3.40
81279	—— D. M. J. M.	FO (ASD)	11. 2.41
63161	—— E. C.	PO (ASD)	28. 3.41
64327	—— E. H.	APO	15. 1.41
43931	—— E. J.	FO	25. 4.41
346776	—— F.	WO	1. 5.41
64971	—— G. A.	APO (T) (s)	25. 4.41
64731	—— G. H.	APO (Tr)	20. 4.41
109452	—— G. M.	APO (E)	24.10.41
	—— G. R. C.	GC	1. 6.41
82014	—— G. T. L.	FO (ASD)	2. 7.41
102245	—— H. A.	APO (E)	18. 7.41
74037	—— H. J.	FL (ASD)	1. 4.40
78484	—— H. R.	FO (ASD)	4.12.40
40150	—— I. J.	FL	12. 4.41
109283	—— J. G.	PO (ASD)	17.12.41
46237	—— J. H.	PO (T) (s)	5. 6.41
1834	—— J. M.	ASO (WAAF)	21. 4.41
35137	—— Leonard	SL (T) (e)	1. 9.41
62856	—— Leonard	APO (Tr)	1. 2.41
81479	—— L. H.	FO (ASD)	29. 6.41
65924	—— L. J.	APO (Tr)	1. 5.41
34100	—— L. V.	Wg. Cr.	1. 9.41
560900	—— M. G.	WO	1.11.40
78551	—— M. P. S.	SL (ASD)	1.12.41
79002	—— N. A. J.	FO (ASD)	29.10 40
69	—— R.	WO	1.10.40
77650	—— R. G.	FO (ASD)	20. 2.41
36058	—— Roderick H.	SL	1. 6.40
75195	—— Rowland H.	SL (ASD)	30. 3.41
67180	—— R. W.	PO (ASD)	16. 5.41
44612	—— S.	FO (T) (e)	16. 5.41
109003	—— S. A.	PO	18.10.41
47269	—— T.	PO	11.10.41
60683	—— T. A. J.	PO (ASD)	10. 2.41
72591	—— T. D.	FL (M)	21. 3.40
62799	—— T. M. P.	PO (ASD)	1. 6.41
41960	—— W. G.	FL	6.11.41
91113	Spencer-Edwards, E. A.	FL (ASD)	1.12.41
64083	Spencer-Jones, A.	APO (Tr)	1. 2.41
81647	Spencer-Schrader, R. F.	FO	29. 6.41
63662	Spendelow, E. A.	APO (Tr)	5. 4.41
101283	Spendlove, K. G.	APO (Tr)	25. 3.41
26125	—— W. V. L.	Wg. Cr.	1.12.40
2900	Spens, M. T.	ASO	8. 9.41
3062	Spenser, M. P.	ASO (WAAF)	29.9.41
	Spensley, E.	SS (PMNS)	1.10.35
62894	—— L. R.	APO (Tr)	25. 3.41
104009	Sperring, C. J. J.	PO (ASD)	9.10.41
68835	—— F. E.	PO (T) (s)	20. 9.41
81724	Sperrings, D.	FO (B)	27. 6.41
106403	Spicer, E. A. N.	PO (ASD)	29.10.41
72523	—— F.	PO	29.11.38
46564	—— F. H.	APO (T) (e)	22. 7.41
	—— M.	GC (*ret*)	1. 7.29
104828	—— M. P.	PO (ASD)	15.10.41
69625	—— P. G.	PO (ASD)	27. 8.41
44918	—— R. C.	FO (T) (e)	26. 6.41
69391	—— W. K.	APO (Tr)	21. 4.41
72945	Spiers, A. J.	FO (T) (s)	26. 8.39
101278	—— A. McL.	APO (Tr)	12. 3.41
104909	—— F. E.	PO (ASD)	18.10.41
78266	—— G. W.	FO (T) (a)	24. 3.41
3675	—— H. M.	ASO (WAAF)	20.10.41
68653	—— W.	APO (Tr)	28. 5.41
43569	Spikins, F.	FO (T) (e)	14. 3.40
354600	Spilkins, P. H.	WO	1. 6.41
80762	Spillane, R. G. [24*a*]	FO (E)	15. 7.41
350960	Spillard, C. F.	WO	23. 9.39
33097	—— J. E.	FO (T) (s)	12. 6.39
62470	Spiller, A. L.	PO (ASD)	11. 4.41
77212	—— J. L.	FO	14. 1.41
108435	Spilman, E. W.	PO (ASD)	10.12.41
110677	Spilsbury, W.	APO (Tr)	10. 6.41
1967	Spink, C.	ASO (WAAF)	19. 5.41
67181	—— D. F.	PO (ASD)	16. 5.41
88070	—— L. R.	FO (ASD)	10.10.41
81925	—— P. J.	FO	29. 6.41
104	—— R.	FO (WAAF)	2. 7.41
63162	—— S. C.	PO (ASD)	28. 3.41
101214	Spinks, C. I.	PO (ASD)	14. 9.41
77506	—— J. [18*a*]	PO (T) (s)	8. 2.40
104321	—— J. G.	APO (Tr)	5. 8.41
103384	—— R. H.	PO (A)	3.10.41
73996	—— W. F.	FO (Met)	15. 1.41
35202	—— W. P.	FL (T) (e)	6. 4.41
107945	—— W. R.	PO (ASD)	18.10.41
356025	Spires, H. R.	WO	1. 6.39
101881	Spirit, G. E.	APO (Tr)	27. 4.41
109979	—— F. O.	APO (T) (s)	24.10.41
226427	Spivey, P. H.	WO	2. 3.36
62426	Spokes, F. J.	PO (ASD)	11. 4.41
63670	Spong, H. F.	APO (Tr)	7. 4.41
89882	Spooncer, R. C.	PO (T) (s)	3. 1.41
82948	Spooner, A.	FO	2. 5.41
105320	—— A. R.	PO (E)	7.11.41
107877	—— C. E.	PO (ASD)	3.12.41
74565	—— E. G.	FO (ASD)	26. 9.40
64498	—— G. A.	APO (Tr)	5. 4.41
65734	—— H.	APO (Tr)	1. 2.41
90698	—— I. D.	FO (B)	3. 9.40

Personal No.	Name.	Rank.	Seniority.
108217	Spooner, N...	APO (Tr)	25. 8.41
86761	—— R. L. ..	PO (E)	5. 9.41
82709	—— W. ..	FO ..	27. 7.41
79133	—— W. H. C.	FO (M)	2. 5.41
89115	—— W. P. ..	FO (ASD)	13.11.40
100008	—— W. R.	FO (D)	13. 6.41
67320	Spoonley, H. K.	APO (Tr)	25. 2.41
91189	Spoor, K. ..	FL (B)	1.12.41
37733	Spotswood, D. F.	SL ..	1.12.41
3063	Spowart, E...	ASO (WAAF)	29. 9.41
66832	—— T. ..	APO (Tr)	19. 3.41
85519	Spragg, W. R.	PO (E)	25.11.40
101291	Sprague, J.	APO (Tr)	3. 4.41
26067	—— R. A. ..	Wg. Cr.	1.12.40
109942	Sprake, N. G.	PO ..	25. 9.41
69749	Spratling, R. W.	APO (Tr)	9. 4.41
46113	Spratt, C. J.	PO (ASD)	26. 5.41
84278	—— E. D. ..	FO ..	8. 7.41
106401	—— F. M. ..	PO (ASD)	29.10.41
340523	—— G. F. ..	WO ..	1. 8.40
	—— N. C. ..	GC. (*ret*)	1. 7.34
684	—— P. M. ..	ASO (WAAF)	1. 6.40
63271	—— R. C. ..	APO (Tr)	1. 2.41
70638	Sprawson, E.	FL ..	2. 5.41
106236	Spray, B. ..	PO ..	6. 9.41
104010	—— R. ..	PO (ASD)	9.10.41
78862	—— R. E. ..	FO (ASD)	21. 4.41
46541	Spreadbridge, C.	PO (ASD)	15.11.41
103086	Spreadbury, K. S.	PO (ASD)	18. 8.41
16207	Spreckley, H. D.	Wg. Cr. (T)(a)	1. 3.40
4871	Sprigings, G. C.	FL (D)	10. 9.41
73779	Sprigg, T. S.	FL (ASD)	4.12.39
64972	Spriggs, S. G.	APO (T) (S)	25. 4.41
45017	Spring, A. E.	FO (T) (S)	1. 6.41
85520	—— E. W.	PO (E)	25.11.40
66168	—— J. W. H.	APO (Tr)	1. 2.41
505496	—— W. E.	WO ..	1. 6.40
32023	Springall, E. A.	Wg. Cr.	1. 6.41
419	Springate, A.	WO ..	15. 2.34
88514	Springborn, K.G. [15]	FO (ASD)	22.10.41
64347	Springer, L. S. L.	PO (ASD)	25. 3.41
45996	Springett, F. B.	PO (T) (e)	9. 4.41
562887	—— L. F. ..	WO ..	1. 4.41
510704	—— R. R. ..	WO ..	1. 3.41
370305	Springham, A. R.	WO ..	1. 1.41
102378	—— E. R. ..	APO (Tr)	30. 4.41
31033	—— H. W. C.	Wg. Cr. (E)	1. 9.41
91024	Springman, E.	FO (B)	11.10.40
61227	—— P. E. ..	PO ..	15. 1.41
64983	Sprinks, F. O.	PO (ASD)	17. 3.41
82063	—— H. R. J. [15]	FO (ASD)	15. 7.41
68125	Sprosson, E. L.	FO (N)	16. 5.41
44684	Sproston, W. L.	FO ..	30. 8.41
79792	Sprott, J. H.	FL (ASD)	1. 3.41
72579	Sproule, A. B.	FL (M)	7. 3.40
60	—— E. H. ..	SO (WAAF)	1.12.41
39693	—— J. A. ..	SL ..	1.12.41
89761	—— J. S. ..	FO ..	9. 1.41
62338	—— M. A. ..	PO ..	9. 3.41
65396	Spruce, J. L.	APO (Tr)	28. 4.41
68928	Sprules, F. W. T.	PO (ASD)	9. 8.41
35147	Spry, C. H.	SL (T) (e)	1. 9.41
109655	—— C. S. ..	APO (T) (S)	16. 8.41
78865	—— H. D. ..	FO (G)	16. 5.41
3527	—— K. M. ..	ASO (WAAF)	13.10.41
102029	—— W. J. ..	APO (Tr)	28. 6.41
44230	Spurdle, R. L.	FO	20.10.41
	Spurgeon, C. E.	FO (T) (S)	12. 6.39
	—— F. J. [25*f*]	—	—
85414	—— R. W.	FO (ASD)	24. 9.41
68702	Spurgin, *Rev.* B. L.	SL (Ch)	20. 5.41
63725	Spurr, C. L.	APO (Tr)	11.11.41
352824	—— H. ..	WO	1. 3.40
102178	—— N. F. ..	PO (ASD)	17. 3.41
81812	—— P. W. ..	FO (ASD)	9. 7.41
77651	Spurrier, R. S.	FL (ASD)	17. 5.41
362680	Spurway, L.	WO ..	1. 2.41
87381	—— M. V. ..	FO ..	7.11.41
84482	Spyer, G. D.	FO (ASD)	18. 6.41
64834	Squair. L. A.	PO (A)	23. 8.41
2071	—— S. J. H.	ASO (WAAF)	7. 6.41
2566	Square, V. J.	ASO (WAAF)	11. 8.41
85951	Squibb, J. C. D.	PO ..	20. 1.41
63240	Squier, D. R.	PO (ASD)	11. 7.41
108616	Squire, C. M.	FO (M)	10.10.41
44270	—— F. ..	FO ..	2. 5.41
72075	—— H. F. ..	SL (M)	1. 6.41
75076	—— H. N. ..	FL (D)	2.10.40
100643	—— J. F. A.	PO ..	4. 7.41
68945	—— R. H. ..	PO (ASD)	9. 8.41
60450	Squires, C. E.	PO (ASD)	3. 2.41
81280	—— C. K. [15]	FO (ASD)	1. 7.41
101722	—— G. W. O.	PO (ASD)	18. 9.41
40954	—— P. D. [160]	FL ..	3. 9.41
80151	—— R. ..	PO (G)	19. 6.41
35076	—— W. ..	SL (T) (e)	1. 6.41
350972	Squirrell, W. R.	WO ..	1. 7.40
106390	Srawley, F. G.	APO (T) (S)	22. 8.41
67109	Stabb N. J.	PO ..	18. 3.41
84568	—— W. E.	FO (ASD)	16. 6.41
80763	—— W W.	FO (E)	24. 7.41
85845	Stables, G. ..	PO (ASD)	13. 9.40
110269	—— J. C. ..	APO (T) (a)	31.10.41
79766	—— J. M. ..	FO (ASD)	9. 3.41
61724	Stace, H. J. B.	APO (Tr)	27. 2.41
62518	Stacey, A. W.	APO (Tr)	1. 2.41
101225	—— B. F. ..	PO (ASD)	11. 9.41
31112	—— D. [25*a*]	SL (E)	1. 9.40
111874	—— E. G. ..	APO (Tr)	24. 9.41
61084	—— F. C. ..	PO (ASD)	27. 1.41
18149	—— F. T. [22*a*]	SL (ASD)	1. 9.40
41217	—— J. N.	FL ..	3. 9.41
70782	—— W. J. D'A.	FL ..	3. 9.40
68368	—— W. M. ..	APO (Tr)	1. 3.41
44165	—— W. T. ..	FO (E)	29. 2.40
33455	Stack, T. N.	FL	3. 9.41
	Stack-Haydon, F. J.	S (PMNS)	1. 4.41
13032	Staddon, L. R.	FL ..	22. 9.40
111309	—— M. W.	APO (Tr)	5.10.41

Personal No.	Name.	Rank.	Seniority.
1117	Staden, J. E. L.	ASO (WAAF)	31. 8.40
110569	Staerck, E. J.	PO	1.11.41
105595	Stafford, B. W.	PO (ASD)	30. 8.41
13099	—— H.	FL (*ret*)	1. 1.30
04222	—— L. A. C.	FL (*ret*) SL (ASD)	1. 7.25 1.12.41
510951	—— R.	WO	1. 4.41
83943	—— R. G.	FO (ASD)	19. 8.41
	—— T. [8*a*]	—	—
509530	—— W. C.	WO	27.11.39
77094	Stafford-Clark, D.	FL (M)	19.12.40
09040	Stafford-Langan, J. R.	FO (ASD)	3. 6.41
102440	Stafford-Welch, Howard	APO (Tr)	11. 6.41
	Stagg, J. M. [9]	—	—
67409	—— L. N.	APO (Tr)	30. 3.41
21065	—— W. A.	Wg. Cr. (E)	1.12.40
	—— H. C.	FL (A)	4. 9.40
103302	Stahel, A.	APO (E)	1. 8.41
66102	Stainer. A. E.	PO (ASD)	9. 5.41
111280	—— F.	APO (Tr)	18. 7.41
102412	—— P.	APO (Tr)	27. 5.41
21267	Staines, H. C.	SL (A)	1.12.41
17150	Stainforth, G. H.	Wg. Cr.	1. 3.40
331266	Stainsby, N.	WO	4.10.39
626	Stainton, E. R.	ASO (WAAF)	11. 5.40
1410	—— J. M.	ASO (WAAF)	4.12.40
83413	—— J. R.	FL (ASD)	23. 2.41
350036	Stait, W. J.	WO	1. 2.40
2624	Staley, E. M.	ASO	11. 8.41
2901	—— M. E.	ASO	8. 9.41
77767	Stallard, G. W.	FO (ASD)	1. 3.41
2534	—— W. T. R.	WO	1. 6.41
2714	Stallebrass, A. M	ASO (WAAF)	18. 8.41
77324	—— R.	FO (T) (e)	22. 7.41
	Stallibrass, G. W. [27]	—	—
60075	Stamford, D. C. H.	PO	5. 7.41
23157	Stamm, W. P.	SL (M)	1. 6.41
44985	Stammers, C. V.	FO (T) (e)	15. 5.41
76057	—— E. E.	FL (ASD)	21. 4.41
	—— F. G. [19*a*]	GC	1. 4.39
	—— H. V.	FL	5. 1.41
65989	—— K. S.	PO	24. 4.41
83490	—— R. R.	FO (ASD)	24. 7.41
627	—— S.	ASO (WAAF)	11. 5.40
76351	—— S. R.	SL (ASD)	28. 8.41
356838	Stamp, C.	WO	1. 4.41
44450	—— E. H.	FO (A)	1. 3.41
66797	—— F. A.	APO (Tr)	13. 3.41
60594	—— I. T.	FO (ASD)	18.11.41
67779	—— R. G.	PO (ASD)	30. 5.41
84725	—— R. S.	PO (O)	25. 8.40
347641	—— W. C.	WO	1. 7.41
79296	Stampe, *Sir* W. L.	FO (ASD)	1. 2.41
1651	Stamper	—	—
37750	—— G. E.	PO (ASD)	23. 5.41
77435	Stampton, D. B.	FO (ASD)	2. 5.40
79058	Stanbridge, G. R.	FO (ASD)	4. 5.41
4239	—— R. H. [157]	Wg. Cr. (M)	1. 1.37
73408	Stanbrook, J. A.	FL (ASD)	1.12.41
353044	—— M. F.	WO	1 3 40
41808	Stanbury, C. S. G.	FL	25.11.41
104436	—— P. J.	PO	14. 8.41
107474	—— P.	PO (ASD)	1. 9.41
65440	—— P. N.	FO (M)	22. 4.41
42271	—— T. C.	FO	16.12.40
106104	Stancomb, A. J. W.	PO	17. 9.41
103343	Standaloft, G. F.	PO (E)	31.10.41
46118	Standen, A. A.	PO (T) (e)	6. 6.41
100230	—— A. O.	APO (Tr)	20. 2.41
63380	—— D. C.	PO (A)	31. 5.41
560248	—— F. C.	WO	1. 9.41
	Standerwick, H. J. [27]	—	—
1049	Standeven, J.	ASO (WAAF)	17. 8.40
106956	Standeyen, A.	FO (M)	19. 9.41
63119	Standing, B.	PO (T) (a)	8. 9.41
43792	—— R. J.	FO (T) (s)	9. 5.40
108586	Standish, H. L.	PO (ASD)	90.12.41
83145	—— G. H. M.	FO (ASD)	31. 7.41
3907	Standring, B. S.	ASO (WAAF)	10.11.41
106542	Stanford, A.	APO (T) (a)	19. 9.41
101450	—— E. F. C.	PO (A)	12. 8.41
104470	Stanford-Smith, O.C.	PO	2. 8.41
65458	Stanger, H. A.	FO (D)	22. 4.41
80536	—— *Rev.* W. H.	SL (Ch)	4. 6.40
90466	Stangroom, W. H.	SL (B)	1. 9.41
70877	Stanhope, G. W.	FL	17. 7.41
2826	Stanier, N.	ASO (WAAF)	1. 9.41
67128	Staniland, G. M.	PO (T) (e)	22.10.41
62302	—— W. A.	PO (D)	23. 2.41
33098	Stanion, K. D.	SL (E)	1. 1.40
76018	—— V. W. L.	FL (G)	27.11.41
67321	Stanley, A. C.	APO (Tr)	25. 2.41
45264	—— A. G.	PO (T) (e)	8.11.40
3104	—— A. M.	ASO (WAAF)	22. 9.41
1800	—— A. V.	ASO (WAAF)	21. 4.41
81491	—— B. C. W.	FO (ASD)	2. 7.41
83311	—— E. J.	FO (ASD)	4. 7.41
87380	—— F.	FO	9.11.41
39447	—— G. T.	FL	3. 9.40
70640	—— J.	FL	15. 8.41
100694	—— J. P.	PO (ASD)	30. 6.41
70641	—— L. F.	FL (ASD) EO	15.12.40 —
90035	—— M. J. C.	Wg. Cr.	1.12.41
64518	—— V. L.	APO (Tr)	11. 4.41
75371	Stanley-Clarke, A. R.	SL (ASD)	1.12.41
966	Stanley-Turner, D. M. M.	ASO (WAAF)	3. 8.40
16136	—— G. N. J.	Wg. Cr.	1. 3.40
72946	Stannage, T. J. [16]	FL (ASD)	1.12.41
89297	Stannard, C. R.	PO	30.10.40
36119	—— D. W. [19]	FL	3. 9.40
26126	—— F. W. [19]	Wg. Cr.	1.12.40
1021	—— I. M.	ASO (WAAF)	10. 8.40
81222	Stanners, A. E.	FO (ASD)	27. 6.41
78089	Stanseli, J.	FO	20. 3.41
42272	Stansfeld, N. K.	FO	27.12.40
25045	—— P. W.	Wg. Cr.	1. 9.41

Personal No.	Name.	Rank.	Seniority.
44860	Stansfield, C. E.	PO (ASD)	24.10.40
86919	—— C. F.	FO (ASD)	14.10.41
85590	—— C. K.	PO (A)	2.11.40
67834	—— F.	APO (Tr)	24. 2.41
78965	—— J. W. [26]	FL (L)	21. 8.41
62765	—— H. N.	PO (ASD)	22. 3.41
88835	—— R. N.	FO (M)	6.12.40
	Stanford, E. F. C.	Hon. FO (ASD*)	1. 5.40
79452	Stansgate, *Rt. Hon. Viscount* [8*a*]	FL (ASD)	7. 3.41
107192	Stanton, E. J. H.	APO (E)	26. 9.41
32210	—— H.	Wg. Cr.	1. 9.41
84483	—— J. W.	FO (ASD)	26. 8.41
66905	Stanway, G. E.	APO (Tr)	31. 3.41
35177	—— H.	FL (T) (e)	6. 4.41
104121	Stanwell, J. R.	PO (ASD)	18.10.41
100857	Stanyon, R. H.	APO (Tr)	30. 4.41
105002	Stanyon-Jacques, K. A.	FO (D)	15. 8.41
60663	Stanworth, K. P.	PO (T) (a)	31. 1.41
61880	Staple, P. H.	FO (D)	17. 1.41
1330	Staples, A. V.	ASO (WAAF)	26.10.40
86437	—— G. A. V.	FO (B)	24. 9.41
331623	—— G. F.	WO	12. 4.37
335355	—— H.	WO	1. 2.41
100604	—— T. N.	PO	27. 6.41
	Stapleton, B. G.	FL	21.10.41
37948	—— D. C.	FL	3. 9.40
36059	—— F. S.	Wg. Cr.	1. 6.41
105041	—— J. W.	APO (Tr)	9. 6.41
	—— P. J.	FO (*ret*)	16. 6.27
347094	—— S. L.	WO	1. 7.40
63360	—— T.	PO (E)	13. 6.41
356066	—— T. C.	WO	1.11.40
41078	—— W.	FL	3. 9.41
340518	Stapley, A. N.	WO	15. 5.40
61537	—— H. S. K.	PO (T) (s)	14. 2.41
3932	—— P. M.	ASO (WAAF)	10.11.41
89950	Stapleton, J. M.	PO (ASD)	10. 1.41
13113	Starck, J. R.	FO (*ret*)	1.10.19
60497	Stares, F. N.	FO (D)	28. 1.41
109828	Stark, I. J.	EPO (Tr)	12. 9.41
69883	—— J.	APO (Tr)	13. 5.41
66951	—— J. H.	APO (Tr)	7. 4.41
81109	—— R. G. W.	FO (ASD)	19. 6.41
106296	—— W. H.	PO (E)	28.11.41
74747	Stark Toller, G.	FL (ASD)	1.12.41
1542	Starkey, E. M.	ASO (WAAF)	15. 1.41
81080	—— F. J. E.	PO (T) (s)	30. 5.40
	—— H. S. C.	Wg. Cr. (M)	1. 7.32
61696	—— L. H.	APO (Tr)	1. 2.41
101134	—— L. J.	PO (ASD)	7. 9.41
	Starley, R. D.	GC (T) (e)	1. 3.41
70643	Starling, E. A.	SL	1.12.41
21117	—— E. J. H.	Wg. Cr. (E)	1.12.40
63953	—— H. J.	PO (ASD)	18. 4.41
21248	—— L. T.	SL (A)	1.12.41
44505	—— W. C. J.	FO (T) (e)	16. 5.41
110724	Starr, K.	APO (Tr)	13. 9.41
37834	—— N. J.	SL	1.12.41
107488	Starr, J. S.	PO (O)	5. 8.41
106342	—— R. H.	PO (A)	14.11.41
111917	—— R. S.	APO (Tr)	20.10.41
110271	Start, B. F. P.	APO (T) (e)	2.10.41
46454	Statham, A. T.	FO (ASD)	23. 6.41
39578	—— B.	SL	1.12.41
46372	—— H. R.	FO (ASD)	21. 7.41
72119	—— I. G.	SL	3. 9.41
105003	—— J. R.	FO (D)	15. 8.41
42446	—— W. B. H.	FO	24. 3.41
41961	Stathers, D. N.	FL	6.11.41
65136	Staton, R. A.	APO (Tr)	1. 2.41
	—— W. E. [3]	GC	1.12.40
187	Statter, P. W.	Sq. O (WAAF)	1.12.41
39602	Staveley, A. T.	SL	1.12.41
76193	—— E. W.	FL (B)	1.12.41
60933	Staveley Dick, J. G.	PO (ASD)	7. 2.41
42538	Stavert, C. M.	FO	28. 2.41
83085	Stayner, A. H. M.	FO (ASD)	21. 7.41
2827	Stead, B. M.	ASO (WAAF)	1. 9.41
64519	—— F.	APO (Tr)	11. 4.41
29101	—— G. G.	SL	1. 9.41
60531	—— G. R.	PO	3.12.40
70644	—— G. S.	FL	18. 5.41
83395	—— H. V.	PO (T) (e)	2. 8.40
3394	—— P. C.	ASO (WAAF)	6. 10.41
90306	—— P. K.	SL	1. 6.41
43577	—— T. S. C.	FO (T) (e)	14. 3.40
512485	—— W.	WO	1. 9.41
109751	Steadman, C. J.	PO (ASD)	17.12.41
62661	—— D. J.	PO	12. 3.41
35351	—— F. C.	FL (T) (e)	15. 9.40
35042	—— J. C.	Wg. Cr. (T) (e)	1.12.41
78890	—— P. K. B.	FO (B)	24.11.40
66552	Stealey, D. W. T.	PO	9. 5.41
81644	Steanes, H. C.	WO	15. 5.40
63067	Stearn, F. J. E.	PO	26. 3.41
	—— P. H. [8]	—	—
83455	Steavenson, F. H.	FO (ASD)	12. 8.41
967	—— I. L. M.	ASO (WAAF)	3. 8.40
514396	Stebbing, F. A.	WO	1. 6.41
27167	—— J. R.	FO	7.10.41
100821	Stebbings, H. C.	APO (Tr)	25. 3.41
04226	Steddy, E. S.	SL (T) (e)	1. 1.41
3734	Stedman, B.	ASO (WAAF)	27.10.41
1156	—— E. A.	ASO (WAAF)	7. 9.40
75900	—— E. J.	FL (ASD)	15. 4.41
72947	—— J. Alexander	FL (ASD)	1. 7.41
73409	—— J. Athelstane	FL (ASD)	20. 4.40
08128	—— R. de L.	FL	1. 1.27
32165	—— W. L.	Wg. Cr.	1. 6.41
100655	Steed, F. S.	PO (T) (s)	8. 5.41
104958	—— G. R.	FL (M)	8. 8.41
16209	Steedman, E. B.	Wg. Cr.	1. 3.40
108769	—— J. L.	PO (ASD)	10.12.41
42539	Steel, A. J. J.	FO	10. 2.41
109858	—— A. R. L.	APO (Tr)	27. 8.41
76499	—— B.	PO (ASD) / EO	22.12.39 / —

Personal No.	Name.	Rank.	Seniority.
88314	Steel, C. N.	FO (ASD)	1. 5.41
72948	—— C. Q.	FL (ASD)	1.12.41
	—— F. G.	FL (ASD)	6. 9.39
84348	—— G.	FO (ASD)	31. 5.41
44544	—— J. E.	FO	19. 8.41
	—— *Sir* J. M. [21*a*]	AVM	15. 4.41
02003	—— J. V.	Wg. Cr.	1. 1.28
46336	—— R. H.	PO (O)	16. 8.41
82051	—— T. O. D.	FO (ASD)	13. 7.41
83965	—— W. A.	FL (M)	20. 8.41
44943	—— W. C.	PO (T) (e)	6.11.40
60934	—— W. S.	PO (ASD)	7. 2.41
	Steele, A. E. [21]	—	—
83824	—— A. E. G.	FO (ASD)	26. 7.41
83592	—— A. L.	FO (E)	27. 9.41
79732	—— A. S.	FO	26. 5.41
220684	—— A. W.	WO	1.11.40
	—— C. R.	GC	1. 3.40
101420	—— D. H.	APO (A)	6. 6.41
103427	—— F.	APO (Tr)	19. 6.41
31378	—— G.	FL (E)	1. 9.41
45581	—— G. G.	PO (ASD)	2. 5.41
2715	—— G. M. R.	ASO (WAAF)	18. 8.41
	—— H.	SL (*ret*) (Q)	5. 6.30
45042	—— H. A.	FO	1. 4.41
64212	—— J. H.	PO (E)	27. 6.41
77502	—— J. S.	FO (T) (e)	8. 2.41
63552	—— N.	APO (Tr)	1. 2.41
73932	—— Robert [16]	FL (ASD)	28.11.40
62435	—— Ronald	PO (ASD)	17. 7.41
100196	—— R. A.	PO (ASD)	4. 9.41
70645	—— T. F.	FL	16. 1.40
84292	—— Wm.	FO	4. 9.41
35246	—— Wm.	FL (T) (e)	23. 8.41
102125	—— W. E.	PO	19. 7.41
104241	—— *Rev.* W. I.	SL (Ch)	12. 8.41
39352	Steele-Perkins, A. D.	PO	27. 9.40
02004	—— A. H. S.	Wg. Cr. (*ret*)	1. 1.25
62100	Steels, H.	PO (ASD)	17. 3.41
65441	—— P.	FO (M)	22. 4.41
109916	Steen, J. R.	PO	25.10.41
68402	Steer, A. E.	APO (Tr)	15. 3.41
44841	—— J. H.	PO (T) (e)	3. 8.40
103008	—— N. J.	PO	19. 7.41
60935	—— R. J.	PO (ASD)	7. 2.41
46016	Steere, H.	PO	26. 6.41
561914	—— J.	WO	1. 4.41
149978	Steers, E. A.	WO	19. 5.38
512652	—— E. F.	WO	1. 2.41
67516	Steffens, F. E.	APO (Tr)	26. 5.41
62248	Steggles, M. F.	PO	29. 1.41
84299	Stein, D.	FO	27. 7.41
65505	—— D. M.	PO	1. 5.41
60870	—— G. L. H.	PO (ASD)	27.12.40
67104	—— I. N.	PO	19. 5.41
75839	—— M.	FL (M)	1.11.40
	Steinbach, A. M.	S (PMNS)	21. 2.41
	—— P.	S (PMNS)	1. 4.41
3646	Steiner, D. N.	ASO (WAAF)	20.10.41
60044	Steiner, W. A.	FO (D)	27.12.40
2466	Steinfurth, O. R.	ASO (WAAF)	4. 8.41
108436	Stemp, F. L.	PO (ASD)	10.12.41
22079	—— G. C.	Wg. Cr. (T) (a)	1. 3.40
104011	Stenhouse, G. N.	PO (ASD)	9.10.41
62532	—— W.	APO (Tr)	1. 2.41
43144	Stenner, C. D.	FO	1. 4.41
	Stenning, H. A. [23]	—	—
67627	Stent, G. F.	PO	11. 5.41
89622	—— N. S. L.	FO	2. 8.41
51496	Stenton, J.	WO	1. 4.41
104586	Stephen, A. D.	PO	23. 8.41
77095	—— D. A. P.	FL (M)	19.12.40
69523	—— G. W.	FO (T) (s)	7.10.40
78851	—— H. M.	FO	1. 4.41
90376	—— I. G. F.	FO (T) (s)	3.12.39
87992	—— N.	FL (M)	5.11.41
46557	—— P. S.	PO (ASD)	5.11.41
565398	—— R. B.	WO	1. 4.41
73410	—— R. J.	SL (ASD)	1. 1.41
		EO	—
110693	Stephen-Evans, H.D.	APO (Tr)	16. 8.41
86	Stephens, A.	Sq. O. (WAAF)	1.12.41
88816	—— A. E.	PO (ASD)	16.12.40
83743	—— C. F.	FO (T) (s)	30. 5.41
	—— C. J.	S (PMNS)	1. 4.41
3497	—— D. E.	ASO (WAAF)	20.10.41
105105	—— E.	APO (Tr)	30. 7.41
31099	—— E. J.	SL (E)	1. 6.40
106237	—— H. B.	PO	6. 9.41
45977	—— H. O.	PO (G)	19. 6.41
81915	—— I. R.	FO	15. 6.41
39135	—— J. D.	SL	1.12.41
103510	—— J. D. V. S.	PO	3. 8.41
40028	—— J. W.	FL	31.12.40
507065	—— L. N.	WO	1.10.40
365354	—— L. O.	WO	1.10.40
33522	—— M. M.	FL	1. 7.41
102074	—— M. R.	PO	10. 6.41
78511	—— M. S. C.	FL (M)	2. 4.41
109144	—— M. W. J.	PO (ASD)	20.12.41
75730	—— M. T.	FL (G)	15. 2.41
70646	—— P. T.	FO (RAFO)	1. 1.38
362620	—— R.	WO	1. 3.41
31247	—— R. D.	FL (E)	1. 6.41
73411	—— R. E.	FO (B)	15. 9.39
		EO	—
30063	—— R. J. H.	FL	1. 1.38
112267	—— R. R.	PO (ASD)	1.12.41
68444	—— V.	APO (Tr)	24. 3.41
	—— V. M. J.	S (PMNS)	1. 4.41
82224	—— W. E.	FO (B)	24. 6.41
	—— W. E. (25*e*)	—	—
69892	—— W. Henry	APO (Tr)	15. 5.41
87269	Stephenson, A.	FO (ASD)	1. 7.41
27600	—— A. C.	WO	5. 8.38
41535	—— A. D. G.	FO	3. 9.40
104829	—— A. F.	PO (ASD)	15.10.41
24193	—— Clifton	Wg. Cr. (T) (s)	1.12.40

Personal No.	Name.	Rank.	Seniority.
09866	Stephenson, Clifford	APO (Tr)	3. 9.41
87754	—— C. D.	FO (ASD)	10. 6.41
45333	—— C. T. P.	PO	15. 2.41
65755	—— C. W.	APO (Tr)	4. 3.41
100493	—— D. S.	FO (D)	24. 6.41
752	—— E. L. G.	ASO (WAAF)	22. 6.40
65167	—— F.	APO (Tr)	28. 2.41
60556	—— F. H.	PO	23. 1.41
72949	—— G.	FO (ASD)	28. 8.39
26165	—— G. D.	SL	1.10.38
511503	—— G. H. W. A.	WO	1. 8.40
60233	—— G. N.	PO (ASD)	17. 1.41
72010	—— I. R.	FL	20. 4.41
73997	—— J.	FO (Met)	15. 1.41
	—— J. [10]	—	—
21161	—— John A.	Wg. Cr. (A)	1.12.41
87136	—— James A.	FO (ASD)	27. 9.41
64918	—— J. G.	PO	24. 4.41
88580	—— J. E.	PO (T) (e)	29.11.40
108770	—— J. N.	PO (ASD)	10.12.41
26068	—— J. N. T. [22]	Wg. Cr.	1. 6.40
108931	—— K. G.	PO (ASD)	15. 7.41
81343	—— P. J. T.	FO	18. 6.41
84484	—— R. M. [17]	FO (ASD)	26. 8.41
41219	—— R. R.	FL	3. 9.41
40439	—— S. P.	FL	25. 5.41
103417	—— W. F.	APO (Tr)	31. 5.41
90400	Stern, W. O.	FL (ASD)	3. 9.40
83944	Sterndale, R. M.	FO (ASD)	23. 4.41
75106	Sterne, W.	FO	11.10.40
62406	Steven, H. I.	PO (ASD)	15. 3.41
	—— I. G. F.	PO	24. 8.39
90977	—— J. S.	FL (B)	1.12.41
87717	Stevens, A.	FO (B)	21.10.41
46530	—— A. B.	FO (A)	27. 6.41
	—— A. C. [12a]	GC	1. 6.40
60234	—— A. G.	PO (ASD)	17. 1.41
72316	—— A. H. K.	FL (E)	1. 3.40
42367	—— A. J.	FO	6. 1.41
24104	—— A. M.	Wg. Cr. (T) (e)	1. 6.40
78017	—— A. W.	FO (ASD)	13. 3.41
	—— B. H.	S (PMNS)	12. 9.39
	—— C. A. [105]	AC	15. 7.41
111458	—— C. E.	APO (A)	14.11.41
	—— C. H. A. [11]	GC	1.12.41
	—— C. L.	FL (D)	14.11.40
86960	—— C. R. F.	PO (T) (S)	4.10.40
105930	—— C. V. S.	PO	9. 7.41
106948	—— D. J.	PO (ASD)	19.11.41
110302	—— E. A.	APO (B)	23. 9.41
88059	—— E. F.	FO (ASD)	1. 5.41
90182	—— E. H.	Wg. Cr.	1.12.40
82660	—— E. J.	FO	16. 6.41
83593	—— E. R.	FO (E)	27. 9.41
35073	—— F.	SL (T) (e)	1. 6.41
85371	—— F. B.	FO (ASD)	20. 9.41
	—— G.	GC (E)	1. 4.39
83594	—— G. F.	FO (E)	28. 9.41
64370	—— Geoffrey H.	PO (ASD)	15. 4.41
64084	—— Gilbert H.	APO (Tr)	1. 2.41
72281	Stevens, G. P.	FL (E)	1. 3.41
	—— G. W.	PO (ASD)	26. 9.39
105952	—— H. G.	PO (ASD)	5.11.41
108771	—— H. J.	PO (ASD)	10.12.41
88062	—— H. L. W.	FO (ASD)	24. 4.41
	—— H. N.	FO (*ret*) (E)	1. 4.18
	—— H. W. [25d]	—	—
64532	—— J.	APO (Tr)	15. 4.41
13231	—— J. C. [25f]	Wg. Cr. (T) (a)	1. 6.40
13078	—— J. F. H.	FO (*ret*)	16.10.22
73412	—— J. H.	FL (ASD) / EO	1.12.41 / —
63915	—— J. S.	PO (ASD)	15.11.41
89333	—— Keith	FO	24.11.41
109706	—— Kenneth	PO (ASD)	10.12.41
110605	—— K. C.	PO	21. 9.40
104012	—— L. S.	PO (ASD)	9.10.41
86896	—— M.	FO (ASD)	12.10.41
3528	—— M.	ASO (WAAF)	13.10.41
37132	—— M. M. J.	SL	1.12.40
37054	—— Peter	SL	1. 9.40
88219	—— Peter	PO	2.11.40
65751	—— P. A. S.	APO (Tr)	24. 2.41
41329	—— P. D. B.	FL	3. 9.41
110680	—— R. C. S.	APO (Tr)	8. 7.41
76410	—— R. E.	FO (ASD)	27.11.40
63954	—— R. G.	PO (ASD)	18. 4.41
87639	—— R. P.	FO	29.10.41
24157	—— R. W. K.	Wg. Cr.	1. 6.40
66103	—— S. A.	PO (ASD)	9. 5.41
69775	—— S. G.	APO (Tr)	19. 4.41
86669	—— T. A.	FO	12.10.41
204197	—— T. W. J.	WO	1. 1.39
109752	—— W.	PO (ASD)	17.12 41
61424	—— W. J.	APO (Tr)	1. 2.41
79995	—— W. W.	FO (ASD)	12.10.41
60772	Stevens-Fox, A. C.	PO (O)	17. 1.41
86776	Stevenson, A.	PO (ASD)	2. 7.40
836	—— A. A.	ASO (WAAF)	13. 7.40
67918	—— A. B.	APO (Tr)	26. 3.41
108901	—— A. C.	PO (ASD)	1.10.41
84534	—— A. J.	FO (ASD)	3. 6.41
89239	—— A. McF. M.	PO (E)	7. 3.41
657	—— A. N.	ASO (WAAF)	25. 5.40
44429	—— B. J.	FO (T) (S)	9. 5.40
86783	—— C.	PO (ASD)	4. 7.40
100163	—— C. S.	PO (ASD)	27. 6.41
85716	—— C. W.	FO (B)	5. 9.41
77900	—— D.	FL (M)	5. 3.41
	—— D. F.	AVM	1.12.41
102628	—— D. L.	PO	2. 8.41
357997	—— E.	WO	1. 3.41
2013	—— *Hon.* E.	ASO (WAAF)	2. 6.41
365055	—— E. G. G.	WO	1. 3.40
100182	—— F. W.	PO (ASD)	30. 8.41
	—— F. W. [19a]	—	—
66906	—— G. T.	APO (Tr)	31. 3.41
68530	—— H. G. R.	APO (Tr)	8. 4.41
79449	—— H. Marcus	FO (T) (S)	1. 5.41
108189	—— H. Montague	APO (Tr)	10. 5.41

Personal No.	Name.	Rank.	Seniority.
39766	Stevenson, J. Cargill	SL	1.12.41
64282	—— J. Crichton ..	PO	9. 4.41
79996	—— J. M.	FO (E) ..	24. 7.41
2512	—— J. M.	ASO (WAAF)	1. 8.41
78903	—— J. S.	FL (ASD) ..	17. 4.41
925	—— K. F.	ASO (WAAF)	27. 7.40
102317	—— K. H.	PO (ASD) ..	24. 8.41
	—— L. F. [73] ..	AC	—
	—— L. G.	FO (*ret*) (E)	1. 4.18
33290	—— M. G.	SL (T) (S) ..	1. 3.41
108900	—— M. L.	PO (ASD) ..	1.10 41
472	—— O.	SO (WAAF) ..	1.12.41
33521	—— P C. F. ..	FO	23.12.40
1839	—— *Mrs.* P. G. [1020] ..	—	—
61697	—— P. P. L. ..	APO (Tr) ..	1. 2.41
64760	—— R.	FL	3. 9.41
110580	—— R. B.	PO	14. 6.41
70648	—— R. Eric ..	FL	25. 9.40
82431	—— R. Ewart ..	FO (T) (e) ..	28.10.41
83595	—— R. G.	FO (E) ..	21. 7.41
36230	—— R. W. H. ..	FL	21. 7.40
77474	—— S. A.	FO	10. 2.40
46650	—— S. T.	APO (T) (e)	13. 8.41
82957	—— Thomas ..	FO	11. 8.41
66221	—— Thomas ..	APO (Tr) ..	1. 3.41
104013	—— T. R.	PO (ASD) ..	9.10.41
86632	—— V. A.	PO	14. 9.40
27096	—— W. G. ..	FL	1.10.40
37303	—— W. J. L. ..	FL	16. 6.40
69025	—— W. S.	APO (Tr) ..	5. 3.41
33477	Steventon, D. W. ..	FL	8.10.41
101950	—— G. H.	APO (Tr) ..	4. 6.41
473	—— M. B.	SO (WAAF) ..	1.12.41
1995	—— M. M.	ASO (WAAF)	24. 5.41
	Stevinson, O. S. ..	SL	1. 1.38
87265	Steward, A. S. ..	FO (ASD) ..	27.10.41
61807	—— Alan W. ..	APO (Tr) ..	8. 3.41
101303	—— Arthur W. ..	APO (Tr) ..	19. 4.41
68575	—— C. T.	APO (Tr) ..	19. 4.41
103219	—— F. F.	PO (ASD) ..	8.10.41
61860	—— G. V.	FO (M) ..	18. 2.41
104250	—— I. G. B. ..	PO (ASD) ..	23.10.41
342515	—— J. A.	WO	6. 5.36
75158	—— J. B.	FL (A) ..	1.12.41
345111	—— S. F.	WO	1. 3.40
72392	—— W. A. ..	FL (E) ..	1. 3.41
79403	Steward-Anderson, E.	FO (ASD) ..	14. 5.41
154858	Stewardson, E. L. N.	WO	1. 9.41
46520	Stewart, Alexander	APO (T) (e) ..	14.11.40
111947	—— Alan	PO	12.11.41
100375	—— G.	APO (Tr) ..	16. 5.41
40151	—— A. C.	FL	12. 2.41
1590	—— A. C.	ASO (WAAF)	12. 2.41
79583	—— Alexander D. ..	FO (T) (e) ..	3. 6.41
63494	—— Alan D. ..	PO (ASD) ..	21. 2.41
102246	—— A. E.	APO (E) ..	18. 7.41
32218	—— A. G. F. ..	Wg. Cr. ..	1. 3.41
101495	—— A. J. H. ..	PO	31. 5.41

Personal No.	Name.	Rank.	Seniority.
88673	Stewart, A. J. S. ..	FO	7.11.41
854	—— A. M.	ASO (WAAF)	29. 7.40
2751	—— A. M. C. ..	ASO (WAAF)	25. 8.41
	—— A. M. N. ..	ASO (WAAF)	12.10.39
60597	—— A. W. B. ..	PO (T) (S) ..	8.12.40
44231	—— C.	—	20. 7.40
373	—— C. J. H. ..	SO (WAAF) ..	1.12.41
40646	—— C. L. W. ..	FL	17. 8.41
32180	—— C. M.	Wg. Cr. (T) (S)	1. 6.41
09218	—— C. R.	SL	1. 9.41
	—— C. T. [102[..	—	—
	—— Douglas ..	Wg. Cr. (*ret*)	1. 1.29
83134	—— David ..	FO (ASD) ..	26. 7.41
41220	—— D. A.	FL	3. 9.41
1008	—— D. F.	ASO (WAAF)	10. 8.40
24106	—— D. I.	PO (ASD) ..	8. 1.41
70649	—— D. J.	SL	6. 9.41
65049	—— D. M. R. ..	PO (ASD) ..	23. 5.41
	—— E.	S (PMNS) ..	9. 9.39
69890	—— E.	APO (Tr) ..	14. 5.41
87436	—— E. C.	FO	2.11.41
103598	—— E. C. M. ..	PO	16. 8.41
90980	—— E. H.	FL (B) ..	1.12.41
70650	—— E. M.	FO (T) (S) ..	3. 9.39
	—— E. W. ..	S (PMNS) ..	1. 4.41
78595	—— E. W. ..	FO (ASD) ..	5. 4.41
60271	—— F. J.	FO (D) ..	17.12.41
43923	—— F. S.	FO (A) ..	6. 6.41
68052	—— G.	APO (Tr) ..	30. 4.41
102247	—— G. N.	APO (E) ..	18. 7.41
60414	—— G. V.	PO (ASD) ..	24. 1.41
85213	—— H. E. [18] ..	PO (ASD) ..	19. 8.41
2229	—— H. M. S. ..	ASO (WAAF)	30. 6.41
61886	—— H. N.	FO (D) ..	7. 1.41
86228	—— I.	PO (T) (S) ..	6. 8.40
78534	—— I. A.	FO	17. 4.41
43983	—— I. Grahame ..	FO	1. 7.41
44541	—— I. Gordon ..	PO	30. 7.40
102575	—— I. P.	PO	29. 6.41
81021	—— I. T. G. ..	PO	26. 5.41
45068	—— James ..	PO	4.12.40
313265	—— James B. ..	WO	1. 3.41
72393	—— John B. ..	FL (E) ..	1. 3.41
37547	—— J. B. ..	SL	1. 9.41
65925	—— J D.	APO (Tr) ..	1. 5.41
65925	—— J. T.	APO (Tr) ..	1. 5.41
85596	—— J. Garfield ..	Wg. Cr. (M)	1. 9.41
	—— J. Graham ..	FL (D) ..	5. 9.39
62857	—— J. G. H. ..	APO (Tr) ..	1. 2.41
109824	—— J. I.	APO (Tr) ..	11. 9.41
81727	—— J. R.	SL (ASD) ..	1.12.40
70651	—— J. W.	FL	18. 9.41
86249	—— L. D.	PO (ASD) ..	4. 8.41
13230	—— Leopold H. [25*g*]	Wg. Cr. (T) (S)	1. 3.40
61202	—— Leslie H. ..	PO (A) ..	19. 4.41
2379	—— L. I. [1020] ..	—	—
571	—— L. M.	ASO (WAAF)	18. 4.40

Personal No.	Name.	Rank.	Seniority.
33176	Stewart, L. R.	Wg. Cr. (T) (a)	1.12.41
2828	—— M. F.	ASO (WAAF)	1. 9.41
83078	—— M. G. W.	FO (ASD)	18. 7.41
3217	—— M. J.	ASO (WAAF)	29.9.41
	—— M. S. F.	SS (PMNS)	1.10.35
60602	—— M. V. [21a]	PO (ASD)	21.12.40
104546	—— N.	PO	20. 8.41
66413	—— N. F.	APO (Tr)	3. 5.41
344904	—— N. J.	WO	1. 4.39
	—— P. G. [18]	GC	1. 6.41
21149	—— P. S.	SL (E)	1. 8.39
108899	—— R.	PO (ASD)	21. 9.41
105954	—— R. B.	PO (ASD)	5.11.41
74567	—— R. D.	SL (ASD)	10.12.40
65575	—— R. J. B.	PO	1. 5.41
65022	—— R. L.	PO (ASD)	25. 4.41
	—— R. S.	WO	—
36060	—— Reginald W.	SL	1.12.40
72097	—— Robert W.	FL (M)	23. 9.39
563280	—— Ronald W.	WO	1. 5.41
10228	—— R. Wyndham	SL (E)	1. 6.40
1389	—— S. M.	ASO (WAAF)	27.11.40
69933	—— T.	APO (Tr)	27. 5.41
36197	—— T. A.	FL	3. 9.41
	—— T. C.	FL (CC)	29. 4.41
68680	—— T. F.	FO (M)	3. 6.41
108872	—— T. L.	PO (ASD)	10.12.41
88990	—— T. McD.	PO (ASD)	12.12.40
63846	—— Willie	PO	20. 4.41
109469	—— Wm.	PO (ASD)	27.10.41
	—— W. C. [11]	—	—
64215	—— W. I.	PO (E)	27. 6.41
102418	—— W. A. M.	APO (Tr)	30. 5.41
104014	—— W. D.	PO (ASD)	9.10.41
43909	—— W. J.	FO (A)	2. 5.40
	—— W. K.	FL (M)	18. 7.40
32085	—— W. L.	FL (RAFO)	11. 4.36
87081	—— Wm. L.	FO (B)	27. 9.41
75322	—— Walter L.	FO (ASD)	20. 1.40
105596	—— W. M.	PO (ASD)	30.10.41
101791	Stewart-Hess, C. H.	FL (M)	11. 7.41
582	Stewart-Jones, M.	ASO (WAAF)	12. 4.40
79615	Stewart-Sandeman, B.	FO (ASD)	11. 1.41
66462	Stewart-Wallace, A. M.	SL (M)	2. 5.41
2703	St. George Caulfield	ASO (WAAF)	18. 8.41
37531	Stibbard, F. C.	SL	1. 9.41
31065	Stibbs, P. H.	SL (E)	1. 6.40
88817	Stickells, J.	PO (ASD)	16.12.40
103579	Stickings, H. J.	PO (O)	8. 8.41
44836	Stickland, G. C.	PO (G)	9. 5.40
101033	—— P. J. E.	PO (G)	5. 7.41
34252	Stickley, L. J.	Wg. Cr.	1.12.41
44808	Stickney, C. Mack.	PO	2.11.40
37216	—— P. A. M.	FL	16. 1.40
104417	Stideford, J. R.	PO	9. 7.41
74028	Stidolph, N. E.	FL (M)	29. 8.40
37513	—— R. N.	SL	1. 9.41

Personal No.	Name.	Rank.	Seniority.
66940	Stiff, E. A.	APO (Tr)	3. 4.41
108773	—— R. L.	PO (ASD)	10.12.41
356623	Stigger, J.	WO	1.11.40
89334	Stigner, J. H.	FO	24.11.41
46641	Stiles, B. H. A.	APO (E)	25. 7.41
103500	—— H.	PO	10. 7.41
1050	—— J. C.	ASO (WAAF)	17. 8.40
109725	—— M. P.	APO (T) (a)	17.10.41
64241	—— R. B.	FO (D)	11. 4.41
17050	—— W. H.	SL (ASD)	1.12.41
	Still, A.	FL (A)	12.10.40
560416	—— C. G.	WO	1. 3.41
38030	—— *Rev.* J. H. P.	GC (*ret*) (Ch)	24. 5.35
83456	—— W. H.	FO (ASD)	12. 8.41
61073	Stilliard, D.	PO (ASD)	21.11.40
39579	Stilling, S. G.	SL	1.12.41
62079	Stillingfleet, G. A.	PO (ASD)	7. 3.41
46388	Stillman, W. J.	PO (A)	3.10.41
05092	Stilwell, C. H.	Wg. Cr.	1. 3.40
109035	Stillwell, J. S.	PO (O)	5. 8.41
88354	Stimson, A. W. M. [22]	FO (E)	22. 8.41
101723	Stinson, G.	PO (ASD)	18. 9.41
65067	Stirk, A. G.	PO (ASD)	23. 5.41
42772	—— S. N.	FO	15. 5.41
112968	Stirland, F. V.	APO (Tr)	8.10.41
63965	Stirling, A.	PO (ASD)	21. 4.41
101724	—— A. M.	PO (ASD)	18. 9.41
	—— C. L. [26]	—	—
43456	—— D.	FO (ASD)	7. 3.40
62350	—— J. H. I.	PO (T) (S)	30. 1.41
89834	—— J. S.	PO	22.12.40
63746	—— T.	FO (D)	1. 4.41
671	—— Z.	ASO (WAAF)	3. 6.40
100281	Stirrup, R. B. C.	APO (Tr)	18. 4.41
62562	—— V. J.	APO (Tr)	19. 3.41
2299	Stitz, A.	WO	1. 5.35
401	Stiven, D.	SO (WAAF)	1.12.41
	—— M. A.	ASO (WAAF)	26.11.39
17151	—— R.	FL (ASD)	1. 9.39
102890	Stoakes, L.	APO (Tr)	11. 6.41
81870	Stoate, T. L.	FL (M)	9. 7.41
343361	Stobart, T. D.	WO	1. 5.40
101991	Stobbart, E. G.	—	—
84742	Stock, A. T.	FO (ASD)	28. 6.41
76329	—— E. E.	SL (ASD)	1.12.41
68638	—— E. S.	APO (Tr)	5. 5.41
	—— G. E. M.	FL (E)	1.12.41
101082	—— J. F.	PO	5. 7.41
90960	—— K. C. M.	FL (B)	5.11.40
66866	—— R.	APO (Tr)	25. 3.41
66866	—— Reginald	PO (ASD)	1.10.41
3853	—— V. C.	ASO (WAAF)	3.11.41
106021	Stobie, A.	PO (B)	5.11.41
107875	—— R. R.	PO (ASD)	3.12.41
64803	Stockbridge, H. J. A.	PO (E)	29. 8.41
08132	—— J. B.	SL	1. 9.39
88893	Stockdale, A. R. S.	FO (B)	14.11.41
66661	—— C.	PO (ASD)	13. 6.41

Personal No.	Name.	Rank.	Seniority.
107678	Stockdale, E. B.	PO (ASD)	3.12.41
90066	—— G. G.	SL	1. 6.41
69838	—— L. M.	APO (Tr)	7. 5.41
40440	—— M.	FL	25. 4.41
37614	—— T. H.	PO (RAFO)	6. 1.37
511335	Stocken, C. A.	WO	27.11.39
13454	—— G. A.	WO	30. 6.36
72243	—— H. E. W.	SL (E)	1.12.41
41137	—— I. P. D.	FL (E)	1. 6.41
74739	—— L. O.	FL	27. 9.41
18077	—— R. H.	SL (T) (e)	1. 6.41
65442	Stocker, B. A. D.	FO (M)	22. 4.41
45014	—— G. A.	FO (T) (e)	31.10.40
105328	—— W. H.	PO (E)	17.10.41
102070	Stockings, C. R. T.	PO	31. 5.41
79173	—— H. R.	FO	12. 5.41
60512	Stockoe, J.	PO	15. 1.41
159903	Stocks, A.	WO	1. 6.40
61698	—— C. H.	APO (Tr)	1. 2.41
64334	—— E.	PO (B)	27. 3.41
3395	—— E. D.	ASO (WAAF)	6.10.41
347719	—— F.	WO	1. 2.41
84430	—— G.	FO (T) (e)	20.12.41
69161	—— H. A.	APO (Tr)	11. 4.41
1275	—— J. M.	ASO (WAAF)	5.10.40
46318	—— R. B.	FO (T) (e)	9. 1.41
18032	—— S. J.	FL (RAFO)	1. 4.29
89157	Stockton-Smith, L.	PO (ASD)	7.12.40
100667	Stockwell, A. J.	PO (T) (e)	22.10.41
76507	—— E. A.	FO (ASD) / EO	1. 4.40 / —
102248	—— E. G.	APO (E)	18. 7.41
79420	—— F. J. G.	FO (T) (s)	18. 5.41
109381	—— L. E.	PO	15.10.41
31467	Stoddard, G. W.	FL (E)	1.12.41
67933	—— H. W.	APO (Tr)	31. 3.41
90358	Stoddart, K. M.	SL	1.12.41
61729	—— T. L.	APO (Tr)	28. 2.41
102861	—— W. E.	APO (Tr)	26. 5.41
75548	Stoker, M. J. B. [18]	FL	23. 1.41
83647	—— W. A.	FO (A)	21. 9.41
44224	Stokes, C.	FO (B)	24. 6.41
1835	—— D. E. W.	ASO (WAAF)	21. 4.41
33126	—— D. G.	Wg. Cr.	1. 9.41
65950	—— E. G.	FO	22. 9.41
22091	—— E. G. C.	Wg. Cr.	1. 6.40
30636	—— E. H. G.	FL	1. 1.38
73414	—— E. V.	FO (T) (s)	8. 9.39
26215	—— F. E.	Wg. Cr. (T) (e)	1. 3.41
2467	—— F. E.	ASO (WAAF)	4. 8.41
51482	—— F. G.	PO	11. 2.41
73414	—— Henry A.	FO (ASD) / EO	31. 8.39 / —
65397	—— Horace A.	APO (Tr)	28. 4.41
60235	—— H. M. [15]	PO (ASD)	17. 1.41
64654	—— H. W.	APO (Tr)	18. 4.41
411802	—— J. C.	WO	1. 6.41
66615	—— J. S.	PO (B)	18. 4.41
21126	Stokes, J. W.	SL (E)	1. 4.39
22177	—— L. R. [24a]	Wg. Cr.	1. 6.40
60345	—— N. G.	PO	7. 6.41
	—— P. M. B.	S (PMNS)	1. 4.41
46735	—— P. W.	PO	20. 9.41
101861	—— R.	APO (Tr)	14. 3.41
80862	—— R. C.	PO	2. 6.40
87031	—— R. T.	FO	23.10.41
42027	—— R. W.	FL	6.11.41
62156	—— S. B.	APO (Tr)	1. 2.41
104015	—— V. F.	PO (ASD)	9.10.41
2706	—— W.	ASO (WAAF)	18. 8.41
87541	—— W. C.	PO (ASD)	4.11.40
83670	Stoll, B. A.	FL (M)	6. 8.41
63399	—— L. J.	FO (M)	21. 3.41
85302	Stollery, A. W.	FO (ASD)	7. 3.40
61593	Stoltz, F. A. V.	PO (ASD)	28. 3.41
86878	Stonard, H. G.	FO (ASD)	11.10.41
107767	Stone, A.	APO (A)	3.10.41
	—— A. J.	AC (E)	11. 3.40
101725	—— A. K.	PO (ASD)	18. 9.41
	—— A. W.	Hon. PO (ASD*)	7. 5.41
74934	—— B. S.	FL (ASD)	1. 9.39
39424	—— C. A. C.	SL	1.12.41
68291	—— C. A. R.	PO (ASD)	13. 8.41
312688	—— C. H.	WO	1. 4.18
108961	—— C. P.	PO	8.10.41
	—— C. R.	FL (D)	6.11.39
108083	—— D.	PO (ASD)	10.12.41
21162	—— D. C.	Wg. Cr. (A)	1.12.41
1913	—— E. M.	ASO (WAAF)	3. 5.41
83648	—— G. E.	FO (A)	21. 9.41
108574	—— Gerald S.	PO	1.10.41
74315	—— Gilbert S.	FL (G)	10.10.41
45899	—— H. W.	PO (G)	29. 5.41
1362	—— I. F.	ASO (WAAF)	20.11.40
86946	—— J.	PO (ASD)	19.10.40
74620	—— J. B.	FL (E)	1.12.41
74569	—— J. C.	FL (ASD)	5. 5.41
35322	—— John R.	FO (T) (e)	12. 6.39
9829	—— J. W.	WO	1. 1.41
61403	—— K. E. D.	PO (ASD)	22. 2.41
85032	—— K. T.	FO (B)	12. 8.41
90979	—— L.	FL (M)	12. 6.40
90172	—— N.	FL	3. 9.40
83012	—— P. C.	FO (B)	18. 7.41
67525	—— P. D.	PO (B)	18. 4.41
66031	—— P. J.	PO	26. 4.41
91073	—— R.	PO (T) (s)	15.11.39
16031	—— R. A. B.	Wg. Cr.	1. 1.40
33044	—— R. G.	Wg. Cr. (T) (e)	1. 3.41
22097	—— R. J.	FL (ASD)	15.11.40
63719	—— V. J.	APO (Tr)	9. 4.41
100451	—— W. G.	APO (Tr)	28. 6.41
78114	Stonebridge, B. B.	FO (B)	1.12.40
31122	—— C.	SL (E)	1.12.41

Personal No.	Name.	Rank.	Seniority.
62642	Stoneham, F. J. R.	FO (M)	11. 3.41
76027	—— G. T.	SL (ASD)	1.12.41
74757	—— V. A.	FL (ASD)	9.12.41
64655	Stonehewer, D. W.	APO (Tr)	19. 4.41
	Stonehouse, A. D.	SL (A)	1. 9.40
108993	—— A. R.	PO	1.11.41
64085	—— E. C.	APO (Tr)	1. 2.41
81806	—— E. W.	FO (ASD)	8. 7.41
45265	Stoneman, J. B.	PO (T) (e)	25.11.40
68037	—— J. C. S. R.	APO (Tr)	24. 4.41
107879	—— J. L. S.	PO (ASD)	3.12.41
	Stoner, O. J. [23]	—	—
42276	Stones, D. W. A.	FO	27.12.40
104016	—— G. L.	PO (ASD)	9.10.41
31047	—— H.	Wg. Cr.	1. 9.41
84906	Stoney, A. E.	FO (G)	23. 9.41
3271	—— A. M. D.	ASO (WAAF)	29. 9.41
104830	—— J. H.	PO (ASD)	15.10.41
63468	—— T. B.	PO	10. 4.41
41880	—— T. K. H.	FO	23. 1.41
39905	Stonhill, G. J.	FL	10.12.40
28237	—— L. E. B.	SL	1. 9.41
357922	Stonier, R.	WO	1. 3.40
78426	Stonley, G. C.	FL (E)	12. 6.41
67639	Stooke, G. M.	PO	11. 5.41
	Stooks, E. N.	S (PMNS)	28.10.39
61058	Stoop, J. R.	PO	16. 2.41
	Stopford, W. J.	Maj.	—
70652	Store, A. G.	FL	3. 3.41
101196	Storer, H. M.	PO (ASD)	11. 9.41
66421	—— J. A.	APO (Tr)	6. 5.41
43758	—— N.	FO (A)	4. 7.41
355981	—— S.	WO	1.11.40
	Storey, E. J. (24*a*)	—	—
37615	—— G. G.	SL	1. 9.41
74978	—— Herbert E.	FL (ASD)	1. 9.39
65137	—— Harold E.	APO (Tr)	1. 2.41
78611	—— John E.	FO (ASD)	17. 4.41
40957	—— James E.	FO	29. 4.41
109829	—— J. H.	APO (Tr)	12. 9.41
46194	—— R.	PO (T) (e)	14.11.41
78693	—— S.	FO (G)	16. 5.41
65398	—— W. R.	APO (Tr)	28. 4.41
84971	Storie, J. M.	FO	6. 9.41
86813	—— R.	FO (ASD)	5.10.41
2358	Storrar, D. M.	ASO (WAAF)	14. 7.41
41881	—— J. E.	FL	23.10.41
21124	—— R. C. [22*a*]	Wg. Cr. (E)	1.12.40
	—— S. E. [22*a*]	GC	1. 9.40
104017	Storrs, A. N.	PO (ASD)	9.10.41
82998	Storry, H.	FO (G)	26. 9.41
61565	Story, D. P.	PO (ASD)	28. 2.41
104099	—— W. G.	PO (ASD)	25. 8.41
111546	—— W. T.	PO (O)	29. 9.41
106555	Stotesbury, C. E.	PO (O)	30. 8.41
40574	Stott, A. MacC.	FL	29. 6.41
88960	—— C. S. G.	PO (ASD)	6.12.40
1118	—— D. C. M.	ASO (WAAF)	31. 8.40
61159	—— F. F.	PO (ASD)	7. 3.41
87852	—— G.	FO (ASD)	6.11.41
46759	Stott, George	APO (T) (e)	23. 8.41
109143	—— H.	PO (ASD)	20.12.41
69036	—— H. C.	APO (Tr)	9. 3.41
44109	—— H. W. M.	FO (ASD)	25. 4.41
65926	—— J. F.	APO (Tr)	1. 5.41
72225	Stotter, L. W.	SL (E)	1.12.41
79256	Stout, G. W. H. L.	FO (ASD)	19.12.40
69462	—— R. E.	PO	22. 2.41
84038	Stovin, T. H. L.	PO (T) (e)	8. 8.40
	Stovey, W. E.	—	—
83832	Stow, G. M. F.	FO (ASD)	29. 7.41
84552	Stowe, F. H.	PO (T) (e)	6.12.41
67488	—— G. T.	APO (Tr)	21. 4.41
46812	—— R. R.	PO (O)	3.11.41
21210	Stowell, C. G.	SL (A)	1. 6.40
44377	—— H. F.	FO (T) (e)	24. 6.41
106405	—— L. H.	PO (ASD)	29.10.41
	—— N. M.	S (PMNS)	23. 3.40
26019	—— R. A. T.	Wg. Cr.	1. 9.40
107520	Stower, J. G.	PO	13. 9.41
42084	Strachan, A. J.	FL	18.11.41
43556	—— A. P. V.	FO	13. 5.41
109288	—— A. W.	PO (ASD)	17.12.41
21384	—— C. G.	FL (A)	13. 6.41
105961	—— D.	PO (ASD)	5.11.41
77982	—— D. A.	PO (G)	17. 3.40
41221	—— D. R.	FO	3. 9.40
46220	—— E.	PO (O)	17. 4.41
2230	—— E. R. T. [16]	ASO (WAAF)	30. 6.41
76199	—— F. A.	FL (ASD)	6. 4.41
23018	—— G. S. [20]	Wg. Cr. (M)	23. 4.40
67224	—— H. J.	PO (ASD)	23. 5.41
40326	—— I. D. S.	FL	27. 4.41
87391	—— I. M.	PO	2.11.40
108826	—— J. McN.	PO	30. 9.41
102550	—— R. A.	PO (O)	15. 6.41
63775	—— W.	PO (ASD)	2. 5.41
63386	Strachey, E. J. St. L.	PO (ASD)	21. 2.41
03074	Stradling, A. H.	Wg. Cr.	1.11.38
104018	—— H. H.	PO (ASD)	9.10.41
101833	—— *Rev.* I. L.	SL (Ch)	27. 5.41
109292	—— P.	PO (ASD)	17.12.41
	Strafford, S. C. [10]	GC	1. 6.40
89951	Straight, R. M.	PO (ASD)	10. 1.41
90680	—— W. W.	FL	25. 6.41
89730	Strain, E. D.	PO (ASD)	31.12.40
80992	—— G. A.	FL (M)	18. 6.41
77442	—— L. H.	SL (ASD)	1. 4.41
105966	Straine, H. B. K.	PO (ASD)	5.11.41
45052	Straker, A. C.	PO (E)	6.12.40
2156	—— C. A.	ASO (WAAF)	21. 6.41
85840	—— M. S.	FO (ASD)	13. 9.41
2047	Strang, E. M.	ASO (WAAF)	2. 6.41
85841	—— G. B.	FO (T) (e)	26. 1.42
40861	—— J. T.	FL	3. 9.41
79515	—— R. H.	FO	9. 5.41
64520	—— W.	APO (Tr)	11. 4.41
104110	Strange, A. M.	PO (ASD)	18.10.41

Personal No.	Name.	Rank.	Seniority
83092	Strange, A. P.	FO (T) (a)	22. 7.41
100336	—— V.	APO (Tr)	6. 5.41
103410	—— G. H.	APO (Tr)	2. 5.41
84431	—— H. G.	FO (T) (e)	21.12.41
01107	—— L. A.	Wg. Cr. (*ret*)	1.11.19
		FL	24. 9.40
64533	—— R.	APO (Tr)	15. 4.41
80764	—— R. F.	FO (E)	24. 7.41
77486	—— R. H.	PO (ASD)	15. 1.40
27171	—— R. F. J.	FL (RAFO)	1. 7.30
85883	—— S. A.	FO (ASD)	13. 4.41
	Strangeman, F.C. [24*b*]	—	—
70653	Stranger, W. L.	FL (ASD)	1.12.41
85735	Stranger-Jones, L. I.	FO (ASD)	28. 2.41
101726	Strangleman, E.	PO (ASD)	18. 9.41
81853	Strangman, J. G.	FO (ASD)	15. 7.41
108827	Strasser, G. A.	PO	30. 9.41
76593	Stratford, A. H.	FO	24.12.40
110698	—— A. J.	APO (Tr)	22. 8.41
46437	—— C. S.	FO (ASD)	25. 6.41
3908	—— E. M.	ASO (WAAF)	10.11.41
100644	—— J. G.	PO	4. 7.41
84096	—— W. A.	FO (ASD)	4. 7.41
21047	Stratford-Tuke, A.G.	Wg. Cr. (E)	11. 3.40
	Stratham, I. G.	FL	1. 9.39
	—— J. S.	ASO (WAAF)	20.10.39
	—— P. M. [25]	—	—
88296	Strathern, McL.	PO (ASD)	15.11.40
79641	Straton-Ferrier, J.	FO (ASD)	28. 2.41
84277	Stratton, A. N.	FO (ASD)	3. 7.41
79516	—— H. A.	FO	9. 5.41
70919	—— H. A. C.	FL	13. 6.41
64856	—— H. J. M.	FO (M)	11. 4.41
26069	—— J. A. C. [13]	Wg. Cr.	1. 9.40
78757	—— J. B. G.	FO (G)	1. 6.41
106341	—— R. N.	PO (A)	14.11.41
66907	—— R. T.	APO (Tr)	31. 3.41
40152	—— W. H.	FL	12. 2.41
100337	Straughan, A.	APO (Tr)	6. 5.41
	—— E. I.	S (PMNS)	1. 4.41
44546	Strauss, J. G.	FO	19. 8.41
111875	Strawson, G. E.	APO (Tr)	24. 9.41
64732	Stray, I. W.	APO (Tr)	21. 4.41
84375	Streater, J. S.	FO (ASD)	2. 8.41
3776	Streatfeild, P. D.	ASO (WAAF)	1.10.41
27152	—— V. C. F.	Wg. Cr.	1.12.40
79018	Streatfield, C. P. L.	PO (G)	29. 3.40
2012	Stredder, H. J.	ASO (WAAF)	2. 6.41
84270	—— W.	FL (D)	27. 8.41
	Street, *Sir* A. [3*a*, 4, 5]	—	—
69229	—— A.	APO (Tr)	1. 5.41
358497	—— A. H.	WO	1.12.40
365959	—— C. K.	WO	1. 1.41
82999	—— C. W.	FO (G)	26. 9.41
79557	—— D. E.	FO	2. 6.41
46846	—— E. J.	PO	15.10.41
	—— E. M.	S (PMNS)	28. 8.40
54257	—— *Rev.* F. W.	SL (Ch)	1. 4.41

Personal No.	Name.	Rank.	Seniority.
107415	Street, G. C.	PO (ASD)	26.11.41
31350	—— G. N.	FL (E)	1. 9.41
505936	—— H.	WO	1.11.40
83000	Street-Porter, F.W.O.	FO (G)	26. 8.41
44851	Streeter, C. A.	FO (ASD)	24. 7.40
66334	—— G. A.	APO (Tr)	29. 3.41
356285	—— P. R.	WO	1. 3.41
88501	Streeton, H. F. F.	FO (B)	11.11.41
112963	Stretton, B. H.	APO (Tr)	6.10.41
67472	—— G. C.	APO (Tr)	15. 4.41
65554	—— J. C.	PO	27. 4.41
81076	—— J. W.	FO (T) (s)	11. 4.41
44205	Strevens, L. J.	FO (T) (s)	1. 1.41
108521	Strever, E. T.	PO	29. 7.41
109347	Strickland, I. T.	APO (T) (e)	16. 9.41
77901	—— J. E. T.	FL (M)	5. 3.41
506	—— M. L. A.	SO (WAAF)	1.12.41
80030	—— N.	PO (ASD)	1. 7.40
562302	Stride, R.	WO	1. 3.41
80061	Stringer, A. E.	FO (E)	6.11.39
76036	—— A. G.	FL (A)	1.12.41
107327	—— C.	APO (Tr)	14. 5.41
65735	—— C. R.	APO (Tr)	1. 2.41
102607	—— E. H. G.	PO (O)	13. 7.41
109934	—— F. S.	PO	10. 8.41
	—— G.	S (PMNS)	16. 7.41
36106	—— H.	SL	1.12.41
85341	—— H. A.	FO (ASD)	12. 9.41
1836	—— J.	ASO (WAAF)	21. 4.41
110689	—— L.	APO (Tr)	7. 8.41
101506	—— R. G.	PO	5. 7.41
60415	Stripe, John A. [17]	PO (ASD)	24. 1.41
	Strivens, S. H. [24*b*]	—	—
107385	Stronach, J. A.	APO (Tr)	17. 7.41
972	Strong, D.	ASO (WAAF)	3. 8.40
37616	—— D. M.	SL	1. 9.41
66655	—— F. M.	PO (ASD)	6. 6.41
13166	—— H. P.	SL (T) (e)	1.12.41
		FO (*ret*)	1.10.19
	—— *Rev.* J. J	SL (Ch)	17. 0.39
45230	—— J. H.	PO (O)	9.10.40
42277	—— P. D.	FO	20. 2.41
37699	—— P. D. J.	FL	27. 8.40
108242	—— R. C.	PO (G)	22. 9.41
65825	—— R. L.	APO (Tr)	24. 4.41
	—— W. I. N.	FL (E) (cc)	16.10.41
88635	Stronge, R. F.	FO (M)	26.11.40
85342	Strother, E. V. N.	FO (ASD)	12. 9.41
67418	—— C. T.	APO (Tr)	1. 4.41
65826	—— F. G. E.	APO (Tr)	24. 4.41
13097	—— G. J.	FO	1.10.19
21820	—— G. R.	FL	3. 9.39
	—— G. T.	FL (E)	1. 1.26
66135	—— K. A.	PO (ASD)	19. 5.41
	—— L. H. [6]	—	—
18016	—— P. R.	FL (ASD)	4. 9.39
356216	—— W. E.	WO	1. 9.40
110276	Stroud, B. W.	APO (T) (s)	2.10.41
85591	—— R. E. W.	FO (A)	17. 6.41
47132	—— R. F.	APO (A)	5. 9.41
113635	—— T. D.	APO (Tr)	24. 9.41
2511	Strouvelle, P. F.	FO (T) (e)	24. 9.39

Personal No.	Name.	Rank.	Seniority.
80537	Strover, *Rev.* E. J.	SL (Ch)	4. 6.40
335781	—— R. E. G.	WO	1. 3.40
104019	Strowger, L. H.	PO (ASD)	9.10.41
29	Struan Marshall, K.G.	Wg. O (WAAF)	1.12.41
77634	Strubell, T. F. G.	FO (ASD)	22.10.40
04230	Strudwick, C. R.	Wg. Cr.	1.11.38
44935	Strugnell, A.	FO (T) (S)	15. 2.40
354955	—— G.	WO	1.10.40
62183	—— J. A.	APO (Tr)	18. 3.41
	—— W. V.	GC	1. 7.34
87651	Struthers, A. M.	PO (A)	2. 8.41
66196	—— W. H.	APO (Tr)	19. 2.41
34009	Strutt, A. G.	SL (T) (S)	1. 1.40
88244	—— E. A.	FO	7.11.41
72438	—— I. C.	PO	31. 5.40
79998	—— R. D.	FO (E)	24. 7.41
336038	Strutton, W. G.	WO	1. 5.41
39425	Stuart, A. W. G.	SL	1.12.41
74990	—— C. E.	FL (ASD)	1. 9.39
41138	—— D.	FL (E)	1. 6.41
1342	—— D. C	ASO (WAAF)	2.11.40
42159	—— D. H.	FO	6.11.40
105218	—— E. A.	PO (ASD)	15.10.41
105956	—— E. F.	PO (ASD)	5.11.41
76979	—— E. H	FO (ASD)	29.10.40
	—— E. J.	S (PMNS)	1. 7.26
23170	—— G H.	SL (M)	30. 3.41
60416	—— G. S.	PO (T) (e)	24. 1.41
2027	—— J	ASO (WAAF)	19. 5.41
73415	—— J. A. G.	FL (ASD) EO	7. 6.40 —
67119	—— J. C. S.	PO (ASD)	15.10.41
76513	—— J. J.	FO (ASD)	1. 6.40
64928	—— J. R. A.	PO	27. 4.41
86879	—— L. M.	FO (ASD)	11.10.41
108774	—— R.	PO (ASD)	10.12.41
89883	—— R. G.	PO (T) (S)	3. 1.41
85128	—— R. R.	FO (ASD)	1. 7.41
89705	Stuart-Harris, C.	PO (ASD)	27.12.40
24076	Stuart-Lyon, J. E. [22*b*]	SL (ASD)	1.12.41
	Stuart-MacLaren, A. S. C.	SL (*ret*)	30. 6.22
70655	Stuart-Smith, K.	FL (ASD)	21. 3.41
35149	Stubberfield, F J.	FL (ASD)	27. 8.40
77496	Stubbings, J. E. M.	FO (ASD)	6. 2.41
2841	Stubbs, B.	ASO (WAAF)	1. 9.41
72726	—— C. L. [22*a*]	SL (ASD)	18. 2.41
87017	—— D. R.	FO	6.10.41
90566	—— F	FL B)	24. 8.39
43480	—— F. H.	FO	1. 4.41
65023	—— J.	PO (ASD)	25. 4.41
69230	—— J.	APO (Tr)	1. 5.41
60417	—— K. S.	PO (ASD)	24. 1.41
37217	—— R. D.	SL	1.12.40
72497	—— R. F.	FL (M)	1.11.39
3697	—— R. M.	ASO (WAAF)	27.10.41
61461	—— R. N.	PO	12. 2.41
42449	—— R. T.	FO	18. 2.41
46523	—— Samuel	FO (ASD)	16. 4.41
65155	—— Stanley	APO (Tr)	19. 2.41
80577	Stubbs, S. D.	FO (ASD)	25. 4.41
34133	—— W. N.	FL	7. 8.38
63671	Stucke, R. B.	APO (Tr)	7. 4.41
81471	Stuckey, C. C. O.	FO (ASD)	25. 6.41
74570	Studd, C. K.	FO (B)	26. 9.40
47188	—— R. A.	PO	24.10.41
	—— T. Q.	GC	1. 7.37
83596	Studdert, J. W.	FO (E)	27. 9.41
101812	Studley, G. W. E.	FO (M)	4. 7.41
109033	Stumbles, P. E.	PO (O)	5. 8.41
70656	Stumm, H. C.	FL	3. 9.40
42906	Sturdy, W. R. N.	FO	1. 6.41
1411	Sturge, M. M.	ASO (WAAF)	4.12.40
353565	Sturgeon, J. D.	WO	1. 9.41
21207	Sturges, C. H. M.	FL (E)	1.12.41
102834	—— G. W.	APO (Tr)	28. 4.41
39582	—— J. A. D.	SL	1.12.41
65562	—— R. G.	PO (ASD)	30. 4.41
348381	Sturgess, A. H.	WO	1. 7.41
90858	—— G.	FL (B)	7. 9.39
80132	—— H. J. S.	PO	29. 6.41
40762	—— R. T.	FL	3. 9.41
82114	Sturgis, G. C.	FO (ASD)	18. 7.41
26095	Sturgiss, F. C.	Wg. Cr.	1. 9.40
511314	Sturland, G.	WO	1.10.41
72950	Sturman, E.	FL (ASD)	7. 1.41
	—— G. W.	FO (*ret*) (E)	5. 8.19
101517	Sturmey, F. W.	PO	17. 7.41
83396	Sturrock, A.	FO (ASD)	2. 8.41
89261	—— D.	PO (A)	25. 1.41
44238	—— D. C.	FO (T) (e)	20. 6.40
109397	—— J.	FO (D)	24.10.41
74691	—— J. G. R.	PO	3.10.40
68043	—— J. McK. H.	APO (Tr)	28. 4.41
46339	Sturt, W.	FO (T) (S)	9. 8.41
	Sturton, K. M. [21]	—	—
31052	Stutchbury, W. J.	SL (E)	11. 3.40
357360	Stuttle, A. E.	WO	1.10.40
72333	Style, C. S.	FO (GD*)	12. 5.38
265940	Styles, A.	WO	1. 5.41
2685	—— E.	ASO (WAAF)	18. 8.41
105360	—— E. R.	PO (A)	24.10.41
60341	—— G. R.	FO (D)	21. 3.41
346485	—— G. W. H.	WO	1. 4.40
33146	—— H. M.	Wg. Cr.	1.12.41
53071	—— J. H.	FO (T) (S)	18. 5.37
	—— K. G.	FL (ASD)	1.12.41
31351	—— L. F.	FL (E)	1. 6.41
44882	—— L. H.	FO	30.10.41
66845	—— L. J.	APO (Tr)	21. 3.41
	—— S. [154]	FL (CC)	30.10.41
102249	—— T. A.	PO (E)	18. 9.41
75812	Styring, D. W.	FO (E)	20. 1.41
7297	Suckling, H. G.	WO	1. 6.41
69601	—— J. M. D.	PO (ASD)	27. 8.41
42907	—— M. F.	FO	20. 4.41
84218	—— P. E.	FO (ASD)	24. 8.41
65443	—— P. V.	FO (M)	22. 4.41
	Sudbury, G. F. [8]	—	—
31004	—— H. A.	Wg. Cr. (E)	1. 6.41

Personal No.	Name.	Rank.	Seniority.
01235	Suddaby, H.	WO	20. 9.35
	—— O.	SS (PMNS)	1. 5.39
104891	—— W. D.	PO (ASD)	22.10.41
81825	Suddards, H. G.	FO (ASD)	8. 7.41
105964	Suddes, G. W.	PO (ASD)	5.11.41
90487	Sudworth, A. G.	FL (ASD)	14. 6.41
86880	Suffern, C.	FO (ASD)	11.10.41
82252	Suffolk, F. F.	FO (ASD)	27. 7.41
04321	Sugars, J. F. V.	FO (*ret*) SL (ASD)	1. 4.18 1.12.41
60936	Sugden, C. M.	PO (ASD)	7. 2.41
11159	—— D. A. W.	Wg. Cr. (E)	1. 1.40
89435	—— E.	PO (ASD)	6.12.40
	—— J. E. W.	FL (ASD)	1. 9.39
75813	—— J. W. E. [22*b*]	FL (E)	1. 9.40
590314	—— K. L.	WO	1. 3.41
	—— R. S. [25*g*]	GC	1. 3.40
66810	—— W.	APO (Tr)	17. 3.41
42658	—— W. R. C.	FO	13. 4.41
2970	Suggate, E. M.	ASO (WAAF)	22. 9.41
	Sugrue, M. M.	S (PMNS)	9. 7.41
72727	Sulivan, R. J. F.	PO (ASD*)	14. 2.39
105214	Sullivan, A. R. H.	PO (ASD)	9.10.41
506632	—— B.	WO	1. 7.41
106170	—— B. S.	PO (O)	13. 9.41
103117	—— E.	PO (ASD)	1.10.41
81462	—— E. G.	FO (ASD)	21. 6.41
101935	—— H.	APO (Tr)	27. 5.41
107484	—— H. A.	PO (G)	13. 9.41
74232	—— H. G.	SL (ASD)	25. 9.40
69202	—— H. H.	APO (Tr)	28. 4.41
11122	—— J.	Wg. Cr. (A)	1. 7.38
103452	—— J. A.	APO (Tr)	10. 7.41
9670	—— J. B. C.	WO	1. 4.39
41139	—— J. H.	SL (E)	1.12.41
80980	—— J. P. A. E.	FO (ASD)	27. 6.41
31131	—— M. J.	SL (E)	1.12.41
3558	—— P. M.	ASO (WAAF)	13.10.41
81788	—— Ronald J.	FO (T) (S)	5. 7.41
86264	—— Robert J.	FO (E)	11. 8.41
84816	—— S. H.	FO (ASD)	16. 5.41
	—— T.	FO (*ret*)	1.10.19
86731	—— W. M.	FO (G)	23. 9.41
17182	Sullock, E. A.	FL (RAFO) SL (ASD)	6. 4.33 1. 9.39
104020	Sully, F. G. B.	PO (ASD)	9.10.41
64251	—— *Rev.* G. H.	SL (Ch)	1. 4.41
44279	—— W. E.	FO (T) (e)	3. 7.41
81344	Sulman, J. E.	FO	18. 6.41
84022	Sulston, A. W.	PO (O)	11. 8.40
	Sumerling, F. B.	FL (D)	4. 9.39
	Summerfield, P. J. W.	—	—
80942	Summerhayes, D. T.	FO (ASD)	19. 6.41
101395	Summers, A.	APO (Tr)	27. 6.41
	—— A. S.	FL (T) (e)	1. 6.41
83649	—— C. H.	FO (A)	21. 9.41
107679	—— E.	PO (ASD)	3.12.41
84485	—— E. A.	PO (ASD)	26. 8.40
73797	—— E. F.	FL (A)	1.12.41
76514	Summers, E. M.	FO (ASD)	12.10.40
23409	—— F.	SL (M)	1.12.41
67523	—— F. E.	PO (B)	8. 5.41
104215	—— G. A. C.	FO (M)	1. 8.41
62447	—— H. A. F.	PO (ASD)	4. 4.41
100780	—— H. L. R.	PO (ASD)	4. 9.41
105025	—— J.	APO (Tr)	5. 3.41
106949	—— J. H. S.	PO (ASD)	19.11.41
[illegible]602	—— I. M. M.	APO (T) (s)	8. 8.41
	—— J. K.	GC	1. 1.38
	—— J. R.	FO (O)	9. 8.41
75970	—— K. H.	FO (E)	20. 1.41
	—— M. F.	*Hon.* Wg. Cr.	18.10.41
46259	—— W. G. S.	FO (T) (S)	5. 6.41
90438	—— W. G. T.	Wg. Cr. (B)	1.12.41
	Summersell, J. G. [25*d*]	—	—
87647	Sumner, A.	PO	27.10.40
106022	—— E. K.	APO (B)	22. 7.41
45840	—— F.	PO	14. 5.41
85641	—— G. S.	FO	24. 8.41
63050	—— *Rev.* J.	SL (Ch)	1. 3.41
75433	—— J. D.	FO (T) (e)	11.12.40
1268	—— O. J.	ASO (WAAF)	28. 9.40
83901	—— R. A. C.	FO (T) (e)	17.10.41
61763	—— R. T.	APO (Tr)	4. 3.41
86044	—— T. C.	PO (T) (S)	20. 9.40
67311	Sumption, G. G. C.	APO (Tr)	19. 2.41
79999	Sunderland, H.	PO	3.10.41
39694	Sunderland-Cooper, A. F.	FL	8.10.40
	Sunley, G. [8]	—	—
18017	Sunnucks, S. R.	FO	27.11.40
60607	Surdivall, S. C.	PO (ASD)	3. 1.41
24045	Suren, H. F.	SL (ASD)	1.12.41
83397	Surgeoner, D.R.R.H.	PO (T) (e)	26. 1.41
	Surl, G. E. [27]	—	—
64929	Surman, J. C.	PO	27. 4.41
60792	Surplice, V. H.	PO	14. 1.41
37026	—— W. E.	Wg. Cr.	1.12.41
1847	Surrey Dane, J.	ASO (WAAF)	19. 4.41
76041	Surridge, S. O'R.	SL (ASD)	1.12.41
3125	Surtees, M. G.	ASO (WAAF)	22. 9.41
70876	—— W.	FL	3. 9.41
13044	Susans, F.	SL (T) (e)	15. 9.40
78885	Sussman, H. E.	FO (B)	15. 2.41
63294	Sutcliffe, C. A.	APO (Tr)	28. 2.41
105834	—— F. I.	APO (E)	30. 8.41
109891	—— G.	APO (Tr)	16.10.41
86000	—— H.	FO (ASD)	6. 9.41
74636	—— J.	FL (M)	18. 9.40
74571	—— J. E. T.	FO (ASD)	26. 9.40
	—— *Rev.* J. T.	SL (Ch)	13. 2.39
2686	—— M.	ASO (WAAF)	18. 8.41
68372	—— N.	APO (Tr)	4. 3.41
69231	—— R. A. H.	APO (Tr)	1. 5.41
75080	—— R. C.	SL (Met)	2.11.39
73416	—— W.	FO (ASD)	26.10.39
26247	—— W. P.	Wg. Cr.	1. 3.41

Personal No.	Name.	Rank.	Seniority.
100076	Sutehall, P.	PO	1. 7.41
90912	Suter, H. E.	SL (M)	1.12.41
46862	—— W. R.	APO (T) (e)	11.10.41
102663	Sutermeister, C. E.	APO (E)	12. 6.41
77503	Sutherland, Andrew	FO (ASD)	8. 2.41
83048	—— Andrew	FO (ASD)	21. 4.41
43984	—— C. B.	FO	1. 7.41
349486	—— D. E.	WO	1. 6.40
106855	—— D. G.	PO	13. 9.41
64501	—— D. J.	APO (Tr)	7. 4.41
107873	—— D. K.	PO (ASD)	3.12.41
89051	—— G. W.	FO (D)	17.12.40
76203	—— Henry	FO (B)	3.10.40
66320	—— Herbert	APO (Tr)	25. 3.41
104021	—— H. H.	PO (ASD)	9.10.41
13072	—— John [25*g*]	FO (*ret*)	1.10.19
69849	—— John	APO (Tr)	8. 5.41
85340	—— J. A.	FO (ASD)	5. 4.41
43307	—— J. D. M.	FO (T) (s)	15. 2.40
62581	—— J. G.	APO (Tr)	22. 3.41
	—— J. T.	WO	1. 6.39
90174	—— *Rev.* L. A.	SL (Ch)	26. 8.39
926	—— O.	ASO (WAAF)	27. 7.40
41079	—— R. A.	FL	3. 9.41
	—— R. B.	GC	1.12.40
87939	—— R. F.	FO (ASD)	9.11.41
61413	—— R. McE.	PO (ASD)	3. 3.41
	—— R. W.	PO	27. 6.39
79605	—— T. G. B.	FL (ASD)	6. 6.40
69702	—— W.	APO (Tr)	20. 3.41
105215	Suthers, J. R.	PO (ASD)	9.10.41
102650	Suttell, B. R.	APO (T) (s)	25.7.41
110014	Sutthery, M. T.	PO (ASD)	24.12.41
	Suttle, C. E. P. [106]	EO	—
		PO (ASD*)	17.10.39
89884	—— E. F. A.	PO (T) (s)	3. 1.41
67780	—— G. T.	PO (ASD)	30. 5.41
103422	Sutton, A.	APO (Tr)	9. 6.41
63601	—— A. D.	APO (Tr)	2. 4.41
31165	—— A. G.	SL (E)	1. 9.41
105271	—— A. T.	PO (ASD)	29.10.41
	—— B. E.	AVM	1. 7.37
	—— C. F [10]	—	—
46114	—— C. H.	PO (E)	21. 4.41
43304	—— C. J.	FO (T) (s)	15. 2.40
41492	—— D. H.	FO	3.12.40
41962	—— F. B.	FL	3. 9.41
79197	—— F. C.	FO (G)	15. 5.41
46841	—— F. G.	PO	13. 8.41
102443	—— G. H.	APO (Tr)	12. 6.41
104022	—— G. M.	PO (ASD)	9.10.41
62932	—— G. V.	APO (Tr)	27. 3.41
77902	—— H. B.	FL (M)	5. 3.41
88962	—— H. C. B.	PO (ASD)	6.12.40
111099	—— H. I.	PO (O)	21.10.41
37055	—— H. T.	SL	1. 9.40
104201	—— J. A.	FO (M)	25. 7.41
45732	—— J. C. K.	PO	15. 5.41
37835	—— J. F.	SL	1.12.41

Personal No.	Name.	Rank.	Seniority.
32114	Sutton, J. J. A.	Wg. Cr.	1. 3.41
74782	—— J. M. R.	FO (T) (s)	11. 6.40
36182	—— K. R.	FL	3. 9.41
83001	—— L. C.	FO (G)	26. 8.41
45983	—— L. R.	PO (G)	10. 6.41
352184	—— M.	WO	1. 3.40
83597	—— M. F.	FO (E)	27. 9.41
1187	—— M. P.	ASO (WAAF)	14. 9.40
513546	—— N. C.	WO	1. 6.41
61859	—— P. H.	FO (M)	18. 2.41
66169	—— P. J.	APO (Tr)	1. 2.41
107150	—— P. W. G.	FO (M)	26. 9.41
75971	—— P. T.	FO (E)	2. 2.41
63163	—— R. G. F.	PO (ASD)	28. 3.41
78123	—— R. T.	FO (B)	1. 2.41
44149	—— R. W.	FO (T) (e)	15. 5.41
43636	—— S. C.	FO	1. 4.41
62397	—— V.	PO (ASD)	14. 3.41
100834	—— V. D.	APO (Tr)	4. 4.41
249706	—— W. E.	WO	1. 3.40
77385	—— W. K.	FO (ASD)	25. 1.41
60937	—— W. R.	PO (ASD)	7. 2.41
41493	Sutton-Jones, A. C.	FL	3. 9.41
	—— A. E.	GC (E)	1. 1.40
64335	Sutty, J. E.	PO (B)	17. 3.41
40327	Svendsen, N. H.	FL	27. 6.41
65024	Swabey, B. W.	PO (ASD)	25. 4.41
111475	—— L.	PO	4.11.41
64340	—— L. J. P.	PO (ASD)	15. 1.41
44730	Swadling, W. C. E.	PO (E)	25.11.40
103220	Swaffer, S. H.	PO (ASD)	8.10.41
	Swaffield, L. J. [25*e*]	—	—
79482	—— R. G.	FO (ASD)	28. 3.41
88019	Swaffin, J. P.	FO	7.11.41
69839	Swailes, T. H.	APO (Tr)	7. 5.41
100591	Swain, A.	PO	10. 6.41
74572	—— A. J.	FO (ASD)	26. 9.40
37658	—— C. D.	FL	27. 8.40
63272	—— C. E.	APO (Tr)	1. 2.41
102727	—— D. W.	PO (ASD)	25. 9.41
81789	—— E. H.	FO (T) (s)	5. 7.41
	—— F. R. D.	GC	1. 9.41
81009	—— G. I.	FO	28. 4.41
83398	—— H.	PO (T) (e)	2. 8.40
75815	—— I. C.	FO (E)	22. 7.40
88602	—— J. F.	PO (ASD)	9.12.40
39136	—— J. G. W.	SL	1.12.41
82909	—— J. W.	PO (ASD)	20. 6.40
	—— P. B. L.	S (PMNS)	1. 4.41
75814	—— S. L.	FO (E)	8. 1.41
2942	—— U. F.	ASO	8. 9.41
69538	—— W. H. L.	PO (ASD)	20. 8.41
66777	Swaine, K. B.	APO (Tr)	8. 3.41
87500	—— R. C. B.	FO (T) (s)	3.10.41
43505	—— S. E.	FO (ASD)	7. 3.40
74573	Swale, E.	FL (ASD)	12.12.40
65940	—— C. L.	APO (Tr)	2. 5.41
44835	—— I. C. K.	FO	16.10.41

Personal No.	Name.	Rank.	Seniority
85521	Swale, W. B.	PO (E)	25.11.40
	—— W. D. [25c]	—	—
64248	Swallow, *Rev.* A. B.	SL (Ch)	31. 3.41
87266	—— F. C.	PO (ASD)	27.10.40
	—— J. D. [10b]	—	—
	—— *Miss* L	—	12.11.40
	—— P. L.	ASO (WAAF)	26.11.39
80163	Swan, A. E.	PO (ASD)	25. 2.41
45752	—— A. G.	PO (O)	16. 5.41
102111	—— D. H.	PO (O)	15. 6.41
87895	—— E.	FO (ASD)	8.11.41
69709	—— James F.	APO (Tr)	24. 3.41
101830	—— John F.	FO (M)	11. 7.41
74728	—— L.	FL	19. 9.41
75633	—— O. St. J.	FO (ASD)	8. 9.40
108486	—— W. C.	PO (ASD)	21. 5.41
35008	Swanborough, W. G.	Wg. Cr. (T) (S)	1. 9.41
86104	Swanbury, S. W.	PO (ASD)	27. 9.40
66999	Swann, A. E.	APO (Tr)	28. 4.41
103344	—— C. A.	PO (E)	31.10.41
76969	—— C. B.	FO (ASD)	11.12.40
87211	—— C. K.	FO (ASD)	18.10.41
356760	—— J. W.	WO	1. 1.41
87610	—— L.	PO (A)	14.12.40
72951	—— L. J.	FL (ASD)	1. 12.41
	—— *Sir* Oliver [18a]	AVM (*ret*)	30. 6.22
63553	—— R.	APO (Tr)	1. 2.41
09087	—— W. E.	Wg. Cr.	1. 4.37
3854	Swann-Mason, S.R.M.	ASO (WAAF)	3.11.41
81203	Swannie, A. E.	WO	15. 5.40
105835	—— J. R. N.	APO (E)	30. 8.41
	Swansborough, W. T. A. [24b]	—	—
62467	Swanson, J. P.	APO (ASD)	11. 4.41
80500	—— O. J.	FO (E)	24. 7.41
	Swanston, G.	S (*ret*) (PMNS)	1. 1.26
70659	—— H.	FL	30.11.40
62219	—— J. K.	FO (M)	28. 2.41
109949	—— M.	APO (T) (S)	24.10.41
80971	Swanton, R. L. S.	FO (ASD)	22. 6.41
76279	—— R. S.	SL (E)	23. 4.41
88315	Swanwick, G. R.	FO (ASD)	10. 7.41
108805	—— G. W.	PO	7.10.41
67182	—— M. R. E.	PO (ASD)	16. 5.41
64276	—— N. T. C.	PO (G)	12. 2.41
11	Swatton, L. E.	FLO (WAAF)	16. 3.39
69874	Swayne, G. Y.	APO (Tr)	12. 5.41
88092	—— J. F. C.	FO (ASD)	24. 6.41
84822	—— R. C.	FO (ASD)	25. 4.41
2687	Sweatman, B. M.	ASO (WAAF)	18. 8.41
	Sweby, W. A. [25e]	—	—
65950	Sweeney, A. E.	APO (Tr)	6. 5.41
2270	—— E. D.	ASO (WAAF)	5. 7.41
107514	—— G. E.	PO (O)	11. 9.41
64326	—— L. M.	PO (O)	24. 4.41
84581	Sweeny, C.	SL (ASD)	16.12.40
04223	—— R. L.	FL (*ret*)	30. 6.23
84580	—— R. V.	PO (ASD)	13. 9.40
106386	Sweeny, W. H. O.	APO (T) (S)	8. 8.41
76228	Sweet, H. J.	FO (T) (e)	27.11.40
508218	—— O.	WO	27.11.39
21173	—— R. S.	Wg. Cr. (A)	1. 9.41
35421	—— W. H.	FO (B)	6. 2.40
83024	Sweeting, G.	FO (ASD)	16.12.40
67027	—— R. F.	PO	17. 5.41
89240	—— V. H.	PO (E)	21. 3.41
44503	Sweetlove, R. S.	FO (ASD)	11.11.40
62519	Sweetman, J.	APO (Tr)	1. 2.41
106583	—— John	APO (T) (S)	19. 9.41
	Sweetnam, H. E.	S (PMNS)	1. 4.41
1437	Swettenham, M.	ASO (WAAF)	30.11.41
79687	Swift, A. B.	FO (ASD)	1. 6.41
79359	—— C. B.	SL (ASD)	1.12.41
	—— D. L. [73]	SL (RAAF)	—
69633	—— D. O.	PO (ASD)	27. 8.41
730	—— D. W.	ASO (WAAF)	15. 6.40
83922	—— E. J.	FO (ASD)	15. 8.41
101599	—— Francis L.	APO (T) (S)	13. 6.41
107043	—— Frank L.	APO (Tr)	12. 9.41
515290	—— G. D.	WO	1. 9.41
106406	—— H. A.	PO (ASD)	29.10.41
104764	—— J. E.	PO	21. 8.41
100168	—— John F.	PO (ASD)	27. 8.41
68995	—— J. P.	APO (Tr)	1. 2.41
711	—— M. K.	ASO (WAAF)	17. 6.40
104713	—— R. H.	PO (ASD)	1. 9.41
102819	—— S. G. B.	APO (Tr)	12. 3.41
80501	—— T. W.	FO (E)	25. 7.41
68419	—— W.	APO (Tr)	18. 3.41
41494	—— W. J.	FL	3. 9.41
	Swinbank, J. F.	APO	20. 8.38
	—— W. C. [9]	—	—
46043	Swinbourne, E. E.	APO (T) (e)	6 5.41
87087	Swinburne, J.	FO (B)	18. 7.41
927	—— M.	ASO (WAAF)	27. 7.40
855	—— S. M.	ASO (WAAF)	29. 7.40
61319	Swindell, G. E.	APO (T) (e)	21. 2.41
69799	—— W. E.	APO (Tr)	28. 4.41
84635	Swindells, H. G.	PO (A)	11.10.40
352013	Swindlehurst, E.	WO	1. 3.41
104023	Swinfen, K. E.	PO (ASD)	9.10.41
	Swinnerton, C. L.	S (PMNS)	23. 9.41
61252	—— W. W.	PO	14. 1.41
43884	Swinney, E.	FO (T) (S)	9. 5.40
	Swinton, *The Rt. Hon. Viscount*	Hon. AC (AAF)	12. 5.36
82896	—— A. L.	FO (ASD)	1. 8.41
80943	Swinton-Vaughan, A.	FO (ASD)	23. 3.41
22012	Swiss, E. A.	FO (RAFO)	12. 3.27
23205	—— K. G.	SL (D)	1. 6.41
17072	Swoffer, F. A.	SL (ASD)	1.12.41
84698	Sword, J. A.	FO	24. 8.41
82153	—— J. M.	FL (M)	16. 7.41
968	—— P.	ASO (WAAF)	3. 8.40
77127	Sword-Daniels, A. T.	FO (G)	2. 3.41
84301	Sworder, C. N.	FO	4. 8.41
84565	Swyer, R. M.	FO (ASD)	6. 7.41

Personal No.	Name.	Rank.	Seniority.
40575	Swyers, J.	FL	3. 9.41
86187	Swynnerton, F. R.	FO (ASD)	5.10.41
104024	Sydenham, F. D.	PO (ASD)	9.10.41
68286	—— K. N.	PO (ASD)	13. 8.41
67877	—— W. B.	APO (Tr)	20. 3.41
31027	Syder, D. F.	Wg. Cr. (E)	1. 9.41
68864	Syers, J. D.	PO (ASD)	24. 5.41
3802	—— P. de H.	ASO (WAAF)	1.10.41
88237	Sydney-Smith, E.	PO	7.11.40
1485	—— R. M.	ASO (WAAF)	21.12.40
101925	Sykes, D. V.	APO (Tr)	23. 5.41
74574	—— E. [12]	FO (ASD)	26. 9.40
66820	—— E. C.	APO (Tr)	18. 3.41
81813	—— E. W.	FO (ASD)	9. 7.41
46005	—— F. B.	PO (ASD)	27. 8.41
	—— *The Rt. Hon. Sir* F. H.	AVM (*ret*)	1. 4.18
2657	—— F. M. E.	ASO (WAAF)	18. 8.41
77099	—— H. P. D.	FO	18.11.40
	—— J. [10*a*]	—	—
43676	—— J. A.	FO (ASD)	25. 4.41
103439	—— J. G.	APO (Tr)	26. 6.41
89179	—— J. Hopkinson	PO (ASD)	17.12.40
68901	—— J. Harvey	PO (ASD)	13. 6.41
45399	—— L. C.	PO (T) (e)	9. 5.41
3251	—— P.	ASO (WAAF)	29. 9.41
82432	—— P. J. [8*a*]	FL (ASD)	12. 6.41
102922	—— R.	APO (Tr)	28. 6.41
106965	—— R. C.	PO (O)	3. 8.41
46351	—— R. G. R.	PO (T) (S)	19. 6.41
	—— R. L. [5]	—	—
60715	—— T. H.	PO (E)	18. 4.41
37514	—— W. N.	FL	25. 6.40
88449	Sylvester, G. B.	FO	5.11.41
87334	—— L. A.	FO (M)	25.10.40
100243	—— S. S.	APO (Tr)	14. 3.41
67328	Sylvester-Smith, G.	APO (Tr)	1. 3.41
79280	Syme, J. D.	FO (ASD)	14. 5.41
111586	Symes, K. P.	PO (O)	29. 9.41
1074	—— M. E.	ASO (WAAF)	24. 8.40
109453	—— L. H. W.	APO (E)	24.10.41
60236	—— T. A.	FO (ASD)	28. 8.41
31428	—— W. D.	FL (E)	12. 2.41
04234	Symington, A. W.	FL (*ret*)	1. 1.21
105597	—— C. B.	PO (ASD)	30.10.41
44436	—— G. A.	FO (T) (e)	16. 5.41
107768	—— G. D.	APO (A)	3.10.41
108434	—— J. D.	PO (ASD)	10.12.41
100169	—— W. H.	PO (ASD)	27. 8.41
67225	Symmons, A. R.	PO (ASD)	23. 5.41
61469	—— F.	PO (O)	19. 2.41
104025	Symon, J. A.	PO (ASD)	9.10.41
	Symonds-Babb, T. G. [25*c*]	—	—
	Symonds, C. P.	GC (M)	11. 9.39
45995	—— E. B.	PO (T) (e)	21. 1.41
31468	—— E. J. G.	FL (E)	1.12.41
73737	—— E. T.	FO (ASD) / EO	28. 8.39
44427	—— G. J.	FO (T) (S)	9. 5.40
88297	—— J.	PO (T) (S)	15.11.40
103539	Symonds, J. E.	PO (O)	19. 8.41
516917	—— L. E.	WO	1. 9.41
65025	—— R. A.	PO (ASD)	25. 4.41
68863	—— W. E.	PO (ASD)	23. 5.41
74985	Symondson, F. S.	FL (ASD)	1. 9.39
77106	—— R. C.	FL	7.9.41
74575	—— S. L.	FO (ASD)	28. 8.40
41628	**Symons**, C. M. B.	FL	3. 9.41
84907	—— E. G. de T.	FO (G)	23. 9.41
62339	—— J. G.	PO	9. 3.41
77169	—— J. M. D.	FO (T) (e)	8. 1.41
108171	—— K. N.	PO	11.10.41
82068	—— L. S.	FO (ASD)	16. 7.41
104587	Syms, E. L.	PO	23. 8.41
85711	—— J. G. St. G.	FO (G)	30.11.41
37515	—— T. E.	FL	25. 8.40
65138	Syng, W. J. R.	APO (Tr)	1. 2.41
	Synge, W. A. T. [15]	FL (CC)	1. 6.40
68080	—— W. J. M.	PO (E)	8. 8.41
88752	Syred, C. J. [25]	PO (ASD)	15.11.40
43399	Syrett, A. V.	FO (ASD)	27. 4.40
82871	—— R. A.	PO (ASD)	29. 7.40
78342	Syson, E. D.	FO (ASD)	10. 3.41
	Sytner, D. M.	S (PMNS)	6. 8.40
35342	Syzling, W. H. C.	FO (T) (e	12. 6.39

Personal No.	Name.	Rank.	Seniority.
	T		
17211	Taaffe, R. T.	Wg. Cr.	1. 3.40
	Tabbernor, G.	S (PMNS)	1. 4.41
102836	Tabbitt, S. A.	APO (Tr)	1. 5.41
101198	Tabernacle, P. E.	PO (ASD)	11. 9.41
87738	Tabraham, A. F.	FO (ASD)	24. 4.41
108863	—— G. D.	PO (ASD)	21. 9.41
36196	Tacon, E. W.	FL	3. 9.41
86881	—— J. R.	FO (ASD)	11.10.41
13168	Tadman, J. F.	Wg. Cr. (T) (e)	1. 9.40
42541	—— M. R.	PO	1. 2.40
85592	Tagent, H. J.	FO (A)	2.11.41
62164	Taggart, C. W. M.	APO (Tr)	4. 3.41
89492	—— H. E.	PO (ASD)	13.12.40
74796	—— N. S.	FL (M)	22. 9.40
61588	—— S. C. I.	PO (ASD)	10. 3.41
101621	—— Thomas	PO (ASD)	30. 8.41
87248	Tailyour, C. P.	FO (ASD)	24.10.41
25061	—— W. G.	Wg. Cr.	1.12.41
566	Tainsh, A. R.	ASO (WAAF)	18. 4.40
62933	Tainton, J. B.	APO (Tr)	27. 3.41
37262	—— C. E. R.	Wg. Cr.	1.12.41
69884	—— H. H.	APO (Tr)	13. 5.41
90765	—— H. W.	Wg. Cr. (B)	1. 9.40
66804	—— J.	WO	1. 6.40
33291	—— J. B.	SL	1. 3.41
70660	—— J. G.	APO	4.10.41
40441	—— K. W.	FL	28. 5.41
4125	—— L.	APO (Tr)	11. 3.41
82967	—— L. J.	FO (O)	28. 7.41
79010	—— M.	SL (ASD)	1.12.41
26045	—— N. A.	Wg. Cr. (T) (e)	1. 9.40
75551	—— R.	FL (ASD)	27. 1.40
	—— V. H. [10*b*]	AC (T) (S)	5. 7.41
106487	—— *Rev.* W. E.	SL (Ch)	16. 9.41
101451	—— W. W.	PO (A)	12. 9.41
89241	Taite, C.	PO (E)	7. 3.41
83650	Talbot, A. J.	FO (A)	1. 8.41
101096	—— B. H.	PO	12. 7.41
1740	—— E.	ASO (WAAF)	7. 4.41
68408	—— H. A.	APO (Tr)	17. 3.41
84647	—— J. A. C.	FO	5. 7.41
85723	—— J. G.	FO (B)	18. 7.41
32133	—— J. R.	FL (RAFO)	28. 8.36
2513	—— K. H. D. L. T.	ASO (WAAF)	1. 8.41
69052	—— N. A.	APO (Tr)	15. 3.41
63477	—— R. F.	PO	8. 4.41
63794	—— R. M.	PO (O)	28.12.40
620	—— S.	WO	1. 7.41
166193	—— W. J.	WO	1. 5.40
355676	—— W. R. G.	WO	15. 5.40
19144	Talbot-Price, L. F.	FO (ASD)	24. 6.41
347396	Talbut, E. A.	WO	1. 6.40
75177	Tallboy, H. C.	SL (ASD)	1. 9.39
510492	Tallentire, W.	WO	1.12.40
109790	Tallents, R. K. M.	APO (Tr)	30. 7.41
370179	Talley, J. E.	WO	1. 6.41
86196	Talling, H. J. D.	FO (ASD)	7. 7.41
101237	Tallowin, R. D. K.	PO (ASD)	11. 9.41
77101	Talman, J. M.	FO	6.11.40
85697	Tamblyn, H.	FO	14. 9.41
509231	—— W. R.	WO	1. 1.41
101199	Tame, A. L.	PO (ASD)	11. 9.41
43076	Tams, F. A. B.	FO	1. 4.41
72728	Tanburn, H. J.	FL (ASD)	13. 5.40
101561	Tancred, A. T. L.	PO	3. 7.41
206	Tandevin, M. I. de C.	ASO (WAAF)	15. 7.39
	Tandon, J. N.	FO (E)(IAF)	—
76394	Tandy, D. V.	FO (ASD)	24.11.40
68187	—— E. O.	PO	29. 5.41
45928	—— R.	FO (ASD)	22. 5.41
70661	Tangye, N. T. [25*b*]	FL	3. 3.40
77422	Tankerville, *Earl of*	FO (ASD)	27.12.40
44617	Tann, F. H.	FO (ASD)	20. 8.41
356735	Tannahill, J.	WO	1.11.41
63847	—— J. S.	PO	20. 8.41
102026	—— T. R.	APO (Tr)	27. 6.41
3529	Tanner, A. E. R.	ASO (WAAF)	13.10.41
100170	—— A. S.	PO (ASD)	27. 8.41
108777	—— A. W. C.	PO (ASD)	10.12.41
64261	—— C. E.	FO (N)	5. 4.41
106635	—— D. C.	APO (T) (A)	12. 9.41
90848	—— E. F.	FL (E)	1. 3.41
1119	—— E. M.	ASO (WAAF)	31. 8.40
515228	—— F. J.	WO	1. 9.41
66811	—— F. A.	APO (Tr)	17. 3.41
83153	—— F. J. A.	PO (ASD)	2. 8.40
61309	—— H. L. D.	PO	22. 2.41
78291	—— J. B.	FO (B)	15. 2.41
78819	—— J. H.	FL	27. 4.41
106167	—— L. F.	PO (O)	13. 9.41
107007	—— L. S.	APO (Tr)	9. 7.41
3106	—— M. P.	ASO (WAAF)	22. 9.41
70464	—— P. H.	Wg. Cr. (B)	1. 9.41
	—— S. T. (25*c*]	—	—
79070	—— S. W. J.	FO (ASD)	6. 5.41
110716	—— T. G.	APO (Tr)	6. 9.41
63904	Tannett, R. J.	PO (ASD)	11. 4.41
74742	Tanqueray, J. F. D.	SL (ASD)	5.10.39
1188	Tanqueray-Willaume, D.	ASO (WAAF)	14. 9.40
44767	Tansley, G. A.	FO (ASD)	2. 9.41
	—— H. E.	GC (E)	1. 6.40
83488	—— W. A.	FO (ASD)	12. 4.41
83435	—— W. M. S.	FO (ASD)	10. 8.41
102592	Tanton, P. A.	PO	3. 8.41
62261	Tapley, R. N.	PO	12. 3.41
21307	—— S. C.	FL (A)	1. 6.41
	Taplin, F. C.	S (PMNS)	1. 4.41
102101	—— P.	PO	18. 7.41
107526	—— R. H.	APO (T) (S)	11. 9.41

Personal No.	Name.	Rank.	Seniority.
72263	Tapp, M. K. [24a]	SL (E)	1.12.41
70662	—— R. B.	FO (RAFO)	8.12.22
60855	Tapper, W. R.	FO (ASD)	26. 7.41
89304	Tappin, H. E.	PO	27.11.40
65221	Tapping, T. W.	APO (Tr)	19. 4.41
101487	Tapsell, A. C.	PO	11. 4.41
106679	Tapsfield, H. A.	APO (T) (s)	19. 9.41
111037	Tarbitt, R. McI.	APO (Tr)	28. 8.41
104026	Tarbuck, A. K.	PO (ASD)	9.10.41
60716	Tardrew, H. S.	PO (E)	18. 4.41
81186	Targett, C. H.	FO (T) (s)	24. 6.41
104963	Tarlo, J.	FO (M)	1. 8.41
44234	Tarlton, A. V.	FO (T) (e)	14. 3.40
86380	—— S. A. L.	FO	14. 8.41
85252	Tarplee, L. E.	FO	14. 9.41
78187	Tarplett, E. W.	FO (B)	15. 2.41
88818	Tarrant, G. L. I.	PO (ASD)	16.12.40
66821	—— G. T P.	APO (Tr)	18. 3.41
91076	—— Hubert H.	FL (B)	1.12.41
105683	—— Hugh H.	PO (ASD)	30.10.41
	—— H. L. B. [9]	—	—
83732	—— K. W. J.	FO	17. 8.41
	—— T. H. E. [26]	—	—
66867	Tarras, G. H.	APO (Tr)	25. 3.41
108443	Tarratt, L. H.	PO (ASD)	10.12.41
68604	Tarring, W. J.	APO (Tr)	26. 4.41
84486	Tarry, T. J.	FO (ASD)	26. 8.41
8305	—— W. A.	FO (T) (s)	27. 3.41
105598	—— W. D.	PO (ASD)	30.10.41
104504	Tasker, I. E.	PO	9. 8.41
40442	—— N.	FL	25. 7.41
72375	—— R. E. N. [25]	FL (E)	1. 3.41
110782	—— R. O.	APO (Tr)	6.10.41
	—— W. T. B. [74]	Col.	—
87296	Tassell, B. [21a]	FO (ASD)	21.10.41
108950	Tatam, N. C.	PO	30.10.41
149304	Tate, A. E.	WO	14.10.41
80998	—— D. T.	FL (D)	18. 6.41
83598	—— E. G.	FO (E)	27. 9.41
39426	—— Erick W.	FL	3. 9.40
83733	—— Ernest W.	FO	17. 8.41
88482	—— G. K.	FO (B)	22.11.41
76131	—— J.	SL (M)	1. 2.41
46344	—— J. E.	PO (O)	16. 8.41
61387	—— Reginald M.	PO (ASD)	21. 2.41
112977	—— Raymond M.	APO	—
111526	—— T. J.	PO (O)	24.10.41
73417	—— W. R.	FL (ASD)	1.12.41
105977	Tateson, J. H.	PO (ASD)	5.11.41
66594	Tatham, B. T.	PO	15. 5.41
108442	—— H. T.	PO (ASD)	10.12.41
28137	Tatnall, J. B.	SL	1. 3.40
	Tattam, F. F.	FO (ASD)	24. 8.40
86118	Tattersall, F. V.	PO (ASD)	30. 9.40
928	—— H. M.	ASO (WAAF)	27. 7.40
102897	—— J. H.	APO (Tr)	13. 6.41
18188	—— W. A.	Wg. Cr. (T) (e)	1. 3.40
3396	Tatton, E. G.	ASO (WAAF)	6.10.41
1597	—— F. M. C.	ASO (WAAF)	1. 2.41
	Taudevin, M. I. de C.	ASO (WAAF)	15. 7.39
60664	Taunt, D. A.	PO (T) (a)	31. 1.41
107871	Taunton, J. L.	PO (ASD)	3.12.41
41495	—— S. R.	FL	3. 9.41
40764	Taute, K. D'A.	FL	3. 9.41
63776	—— M.	PO (ASD)	2. 5.41
90901	Tavener, A. J.	FO (B)	3. 9.40
	—— H. J. [24b]	—	—
42160	—— J. H.	FO	1. 1.41
105974	—— R. N. E.	PO (ASD)	5.11.41
353174	Taverner, C.	WO	1. 7.40
63385	Tawse, A. J. C. B.	FO (M)	21. 3.41
44975	Tayler, G. G.	PO	27. 9.40
40985	—— J. E. D.	FL	3. 9.41
89493	—— K. A.	PO (ASD)	13.12.40
68046	—— K. S.	APO (Tr)	29. 4.41
108510	—— R. N.	APO (E)	10.10.41
643	—— S. M.	ASO (WAAF)	18. 5.40
40029	—— T. H. B.	FL	24.12.40
88113	Taylor, Arthur	FO (ASD)	15.11.41
60433	—— Alfred	PO (ASD)	28. 1.41
347320	—— Alfred	WO	1. 3.41
43737	—— A. A.	FO (ASD)	25. 4.40
108098	—— A. D.	PO (ASD)	10.12.41
22030	—— Alexander E.	Wg. Cr.	1. 3.40
44406	—— Albert E.	FO (O)	9. 8.41
64733	—— A. E. R.	APO (Tr)	21. 4.41
102038	—— A. F.	A. O (Tr)	8. 7.41
06140	—— A. G.	SL (ASD)	9. 3.41
108135	—— Albert G.	PO	1. 9.41
69301	—— A. H.	APO (Tr)	12. 5.41
106210	—— A. H. R.	APO (T) (e)	16. 8.41
60537	—— A. Jenkins	PO (ASD)	29.12.40
101562	—— A. James	PO	3. 7.41
85593	—— A J. E.	FO (A)	2.11.41
39448	—— A. L.	SL	1.12.41
103221	—— Alexander L.	PO (ASD)	8.10.41
36114	—— Anthony M.	SL	1. 3.41
77612	—— Alistair M.	FO	29. 3.40
105599	—— Alex M.	PO (ASD)	30.10.41
89970	—— A. O'D.	PO (ASD)	11. 1.41
89118	—— A. R.	PO (T) (s)	3.12.40
104027	—— Arthur R.	PO (ASD)	9.10.41
74906	—— A. V.	SL (ASD)	1.12.41
35142	—— Albert W.	FL (ASD)	2.11.40
1022	—— A. W.	ASO (WAAF)	10. 8.40
251891	—— Arthur W.	WO	1. .41
658	—— B.	ASO (WAAF)	25. 5.40
72325	—— Bernard A.	FL (E)	1. 3.41
78957	—— B. Archie	FO (ASD)	20. 9.40
61404	—— B. C.	PO (ASD)	22. 2.41
2688	—— B. E.	ASO (WAAF)	18. 8.41
84155	—— C.	FO (ASD)	17. 8.41
69113	—— C. A.	FO (ASD)	1.12.40
89214	—— C. B.	FO (ASD)	1.10.41
100338	—— C. E.	APO (Tr)	—
106946	—— C. E. R.	PO (ASD)	19.11.41
2307	—— C. L.	ASO (WAAF)	28. 6.41
106206	—— C. N.	PO (ASD)	12.11.41
34057	—— C. R.	Wg. Cr.	1. 9.41
5160	—— C. W.	FO (A)	12.12 40
42909	—— Duncan A.	FO	18. 5.41
102102	—— Donald A.	PO	18. 7.41
106706	—— D. F.	APO (Tr)	22. 7.41
62858	—— D. J.	APO (Tr)	1. 2.41

Personal No.	Name.	Rank.	Seniority.
105971	Taylor, D. L.	PO (ASD)	5.11.41
40153	—— D. M.	FL	9. 2.41
382	—— D. M.	SO (WAAF)	1.12.41
63493	—— D. P.	FO (T) (S)	3.10.40
89586	—— D. R.	FO (O)	3.11.41
510913	—— D. S.	WO	1. 4.41
08145	—— Ernest	SL (T) (S) FO (RAFO)	1. 6.41 24.10.19
72376	—— Ernest	FL (E)	1. 3.41
81	—— E.	ASO (WAAF)	31. 3.39
102339	—— Ernest	PO (ASD)	1.10.41
65800	—— Ernest	APO (Tr)	23. 4.41
105159	—— E. A.	PO	17. 9.41
100295	—— E. A.	APO (Tr)	24. 4.41
90889	—— E. Fisher	FL (B)	1.12.41
109152	—— E. Fredk.	PO (ASD)	20.12.41
109295	—— E. G.	PO (ASD)	17.12.41
60003	—— E. H.	PO (E)	4. 4.41
3424	—— E. I.	ASO (WAAF)	6.10.41
83599	—— E. L.	PO (E)	27. 9.40
85259	—— E. M.	FO	14. 9.41
72953	—— E. Richard	FL (ASD)	1.12.41
69732	—— E. Rowland	APO (Tr)	4. 4.41
35302	—— E. R. J.	FO (T) (e)	12. 6.39
104388	—— E. R. P.	PO (ASD)	18.10.41
103044	—— E. Scholes	PO	6. 8.41
105600	—— F.	PO (ASD)	30.10.41
66553	—— F. A.	PO	9. 5.41
27018	—— F. Barry	FO (RAFO) SL (ASD)	16. 9.29 1.12.41
85774	—— F. Bryant	FO (ASD)	7. 8.41
64657	—— F. Bradley	APO (Tr)	19. 4.41
65520	—— F. C.	PO (O)	19. 4.41
111531	—— F. C. H.	PO	29.10.41
73418	—— F. C. W.	FL (ASD) EO	27.10.40 —
74391	—— F. D. [8a]	FO (ASD)	4. 9.40
91013	—— F. D. C.	FL (B)	1.12.41
60263	—— F. E.	PO (A)	29. 3.41
510975	—— F. G.	WO	1. 4.41
24046	—— F. John	SL	1. 9.39
66170	—— F. J.	APO (Tr)	1. 2.41
73419	—— F. J. O.	FO (ASD) EO	23. 8.39 —
106407	—— F. L.	PO (ASD)	29.10.41
1189	—— F. M.	ASO (WAAF)	14. 9.40
	—— F. M. [8]	—	—
86995	—— F. Whitehead	FL (M)	15.10.41
10157	—— F. Wilfred	Wg. Cr. (E)	1. 7.39
113628	—— F. Warburton	APO (Tr)	10. 9.41
44923	—— G.	FO	26. 8.41
	—— G.	M (PMNS)	1. 8.35
	—— *Dr.* G. [5]	—	—
65827	—— G. A.	APO (Tr)	24. 4.41
86112	—— G. de C. M.	FO (ASD)	28. 9.41
102250	—— G. D.	PO (E)	18. 9.41
69060	—— G. E.	APO (Tr)	18. 3.41
44975	—— G. G.	PO	27. 9.41
80103	—— G. G. K.	PO	23. 3.41
207558	—— George Henry	WO	1.10.28
63672	—— G. Herbert	APO (Tr)	7. 4.41
101287	—— George Henry	APO (Tr)	31. 3.41
514651	—— George Henry	WO	1. 6.41

Personal No.	Name.	Rank.	Seniority.
108778	Taylor, G. Henderson	PO (ASD)	10.12.41
65399	—— G. H. K.	PO (Tr)	28. 4.41
83468	—— G. J. C.	FO (E)	13. 8.41
23395	—— G. K.	SL (M)	1.12.41
100873	—— G. L.	APO (Tr)	8. 5.41
61013	—— G. N.	PO (O)	12. 2.41
77013	—— G. P.	FO (B)	1. 2.41
	—— G. P.	S (PMNS)	17. 2.35
79762	—— G. R.	FO (B)	25. 4.41
04326	—— G. S.	SL	14. 5.41
	—— G. T. [5]	—	—
35175	—— Harry [10]	FL (T) (S)	21. 3.41
67249	—— Harry	PO (ASD)	3. 6.41
45967	—— Hugh	PO (ASD)	9. 8.41
87012	—— H. A.	FO	23.10.41
46409	—— H. C.	FO (T) (S)	14. 2.41
69367	—— H. F.	APO (Tr)	16. 4.41
62760	—— H. G.	PO (ASD)	1. 3.41
36153	—— H. H.	FL	23. 5.41
64481	—— H. J.	APO (Tr)	2. 4.41
91010	—— H. P. [12]	FO (ASD)	21. 3.41
60938	—— H. R.	PO (ASD)	7. 2.41
66374	—— H. S. P.	APO (Tr)	10. 4.41
109151	—— H. V.	PO (ASD)	20.12.41
	—— Howard W.	FL	2.10.39
44624	—— Herbert W.	FO (E)	1. 3.41
47000	—— Herbert W.	PO (G)	24.10.41
325	—— I. G.	SO (WAAF)	1.12.41
78655	—— I. H.	FL (M)	16. 4.41
91164	—— I. R.	FL	1.11.41
1319	—— I. R.	ASO (WAAF)	2.11.40
104273	—— I. W. M.	APO (Tr)	9. 6.41
82929	—— James	FL (M)	30. 7.41
513037	—— Jack	WO	1. 2.41
247399	—— James	WO	1. 1.41
509210	—— John	WO	1. 4.41
102033	—— John	APO (Tr)	26. 6.41
64355	—— James	PO (ASD)	11. 4.41
73420	—— J. A. [20]	FO (ASD) EO	8. 9.39 —
87604	—— J. A. J.	PO (E)	18. 1.41
72177	—— J. B.	SL (E)	1.12.41
23323	—— James Clarke	SL (M)	1.12.41
63663	—— J. C. C.	APO (Tr)	5. 4.41
81510	—— Joseph Ernest	FO (ASD)	22. 4.41
62520	—— J. England	APO (Tr)	1. 2.41
357599	—— Joseph E.	WO	1. 5.41
105184	—— J. E.	PO (O)	9. 8.41
40958	—— J. E. D.	FO	3. 9.40
78122	—— J. F.	FO (ASD)	1. 2.41
104974	—— J. G.	FO (M)	8. 8.41
64168	—— J. H.	APO (Tr)	11. 4.41
105975	—— J. L.	PO (ASD)	5.11.41
33446	—— J. Mortimer	FL	3. 9.41
102971	—— J. Morell	PO	27. 6.41
77383	—— J. McL. G.	FL (ASD)	1.10.40
39802	—— J. Robert	FL	5.11.40
68996	—— J. Ronald	APO (Tr)	1. 2.41
108780	—— John Ronald	PO (ASD)	10.12.41
364304	—— J. R. W.	WO	1. 6.40

Personal No.	Name.	Rank.	Seniority.
60090	Taylor, J. S.	PO	3. 1.41
104831	—— J. S.	PO (ASD)	15.10.41
113744	—— J. T. H.	APO (Tr)	22.11.41
104029	—— John W.	PO (ASD)	9.10.41
43900	—— J. W.	FO (ASD)	4.12.40
104028	—— K. E.	PO (ASD)	9.10.41
41331	—— K. G.	FL	3. 9.41
83701	—— Kenneth S.	FO	2. 8.41
68046	—— Keith S.	PO (ASD)	27.10.41
21020	—— L.	Wg. Cr.	1. 1.40
45558	—— Leonard	FO (T) (e)	24. 1.41
362703	—— Leslie	WO	1. 6.41
74621	—— L. A.	FL (E)	1.12.41
	—— L. E.	M (PMNS)	4.12.41
340104	—— L. F. A.	WO	1. 6.41
60264	—— L. G.	PO (A)	29. 3.41
61832	—— L. R.	APO (Tr)	12. 3.41
109470	—— L. S.	PO (ASD)	27.10.41
89383	—— L. T.	PO	6.12.40
66189	—— L. W.	APO (Tr)	18. 2.41
1866	—— M.	ASO (WAAF)	5. 5.41
	—— M. A.	S (PMNS)	1. 4.41
83600	—— M. A. T.	PO (E)	27. 9.40
1903	—— M. E.	ASO (WAAF)	5. 5.41
67268	—— M. Frank	PO (ASD)	6. 6.41
100781	—— Maurice Fearnley	PO (ASD)	4. 9.41
03078	—— M. L. [157]	GC	1. 7.38
127	—— M. M. C.	FLO (WAAF)	4. 2.41
104109	—— M. O.	PO (ASD)	18.10.41
101500	—— N.	PO	19. 6.41
109099	—— N. B.	APO (T) (e)	29. 7.41
565003	—— N. L.	WO	1. 4.41
72665	—— O.	FL (E)	1.12.41
87288	—— P. B.	PO (ASD)	20. 9.40
37367	—— P. G. D.	FL (ASD)	26. 2.41
88981	—— P. H.	PO (T) (s)	8.12.40
100958	—— P. J.	PO (A)	12. 9.41
106007	—— P. L.	APO (T) (e)	5. 9.41
332515	—— R.	WO	1. 4.40
111015	—— R.	APO (E)	11. 9.41
79701	—— R. A.	FO (ASD)	25. 4.41
107499	—— R. B.	PO (ASD)	13. 6.41
82733	—— Reginald	PO (O)	28. 7.40
44389	—— Robert	FO (ASD)	27.11.40
74371	—— R. D.	FO	26.12.40
100051	—— Robert E.	PO (O)	8. 6.41
69248	—— Richard E.	APO (Tr)	2. 5.41
62209	—— R. F.	PO (E)	30. 5.41
37578	—— R. G.	SL	1. 9.41
74233	—— Reginald G.	FL (ASD)	1. 7.41
22206	—— R. H. C.	FL	3. 9.39
108779	—— R. J.	PO (ASD)	10.12.41
66724	—— R. J. T.	APO (Tr)	21. 2.41
21041	—— Rowallan M. [24a]	SL (E)	1.12.40
77692	—— Reginald M.	FO (G)	16. 4.41
3039	—— *Miss* R. M. [1020]	—	—
1867	—— R. M.	ASO (WAAF)	5. 5.41
100171	—— Robert S.	PO (ASD)	27. 8.41
102728	—— Ralph S.	PO (ASD)	25. 9.41
	—— R. W.	Hon. FL (ASD*)	25.11.41
856	—— S. C.	ASO (WAAF)	11. 8.40
108263	—— S. J. C.	APO (T) (e)	9. 9.41
513590	Taylor, S. E.	WO	1. 2.41
70664	—— Sydney E.	FO (RAFO)	8. 1.32
63362	—— S. R.	PO (E)	13. 6.41
1310	—— S. R.	ASO (WAAF)	27.10.40
105970	—— S. W.	PO (ASD)	5.11.41
83135	—— T.	FO (ASD)	26. 7.41
67948	—— T. F.	APO (Tr)	4. 4.41
104505	—— T. H.	PO	9. 8.41
731	—— U. M.	ASO (WAAF)	15. 6.40
	—— V. R.	S (PMNS)	1. 4.41
102126	—— William	PO	19. 7.41
106123	—— Wm.	PO	14. 8.41
65153	—— William	APO (Tr)	18. 2.41
82272	—— William	FO (ASD)	29. 7.41
	—— W. [5]	—	—
353697	—— William	WO	1. 3.40
81440	—— W.	FO (ASD)	25. 4.41
79360	—— William A.	SL (ASD)	1.12.41
66458	—— Wilfred A.	PO (A)	12. 7.41
46345	—— W. C.	PO (O)	16. 8.41
108202	—— W. E.	APO (Tr)	30. 7.41
60727	—— W. E. C.	FO (M)	28. 1.41
86597	—— W. E. G.	FL	3.10.40
78012	—— W. F.	FO (T) (s)	16. 8.40
113654	—— W. H.	APO (Tr)	14.10.41
102566	—— Wm. Jas.	PO	22. 6.41
355462	—— Wm. John	WO	1. 2.40
46614	—— Wilfred J.	FO (ASD)	25. 7.41
103599	—— W. M.	PO	16. 8.41
0665	—— W. T.	FO (GD*)	17. 6.33
2271	—— Z. B.	ASO (WAAF)	5. 7.41
69784	Taylor Brown, J. A.	APO (Tr)	24. 4.41
111291	Taylor-Smith	APO (Tr)	11. 9.41
65960	Taylour, J. E.	FO (D)	2. 5.41
110281	Teago, A. C.	APO (T) (e)	31.10.41
107812	Teague, W. E. F.	PO (O)	1.10.41
68328	Teakle, R. G.	PO (ASD)	13. 8.41
68932	Teakles, J. M.	PO (ASD)	20. 8.41
84083	Teale, F. A.	FO (ASD)	1. 7.41
313179	—— M. G.	FL (E)	1. 9.41
45728	—— R. M.	PO	17. 5.41
88331	Teare, T. H.	PO (ASD)	2.12.40
45755	—— W.	PO	27. 4.41
69026	Tearle, L. G.	APO (Tr)	5. 3.41
87212	Teasdale, G. T.	FL (ASD)	6. 6.41
13052	—— J. J.	SL (ASD)	1.12.41
		FL (*ret*)	1. 7.28
63063	—— W. H.	APO (Tr)	31. 3.41
43996	Tebb, G. W.	FO (T) (e)	14. 3.40
88794	Tebbitt, M. C.	FO (ASD)	22.11.41
67011	Tebble, J. W.	APO (Tr)	14. 5.41
31481	Tebboth, G. H.	FL (E)	1.12.41
567	Tebbs, M. A.	ASO (WAAF)	18. 4.40
2902	Tebbutt, D. A.	ASO (WAAF)	8. 9.41
68081	—— H. L.	PO (E)	8. 8.41
89025	—— P. H. F.	PO (E)	22. 2.41
62521	—— W. W.	APO (Tr)	1. 2.41
	Tedder, A. W. [151]	AM	1. 6.41
61338	—— C. L.	PO (ASD)	7. 2.41
82675	—— E. C.	FO	21. 7.41
1883	—— M. U. M.	ASO (WAAF)	26. 4.41
10057	Tedman, F.	SL (E) (*ret*)	1. 7.25
65828	Tedrake, L. J. N.	APO (Tr)	24. 4.41
65487	Tee, H.	FO (N)	6. 4.41

Personal No.	Name.	Rank.	Seniority.
79677	Tee, J.	PO (T) (e)	31. 5.40
44142	—— L. W.	FO (T) (e)	9. 5.40
1608	Teece, E. F.	ASO (WAAF)	12. 2.41
3909	—— P. M. W.	ASO (WAAF)	10.11.41
	Teed, N. S.	S (PMNS)	31. 3.37
81854	Teeling, L. W. B.	FO (ASD)	1. 3.41
79484	Tees, W. N.	FL (ASD)	1. 9.39
75268	Teesdale, A. C.	SL (ASD)	1.12.41
88298	—— H. S.	PO (ASD)	15.11.40
61848	Teff, M.	PO (A)	10. 5.41
60940	Tegner, F. M. S.	PO (T) (e)	7. 2.41
81744	Teichman Derville, P. L. D.	FO (ASD)	3. 2.41
105602	Telfer, A. C.	PO (ASD)	30. 8.41
75161	—— E.	FL (A)	1.12.41
44692	—— J. W.	FO (ASD)	6.10.40
350527	—— R. C.	WO	1. 3.40
111462	—— W. W.	APO (A)	14.11.41
67489	Telford, C. W.	APO (Tr)	21. 4.41
105036	—— J. B. W.	APO (Tr)	27. 5.41
64734	—— W. T.	APO (Tr)	21. 4.41
88142	Telling, H. W. M.	PO (ASD)	14.12.40
358489	—— J. H.	WO	1.10.41
33530	Temlett, C. B.	FO	23.12.40
42659	Temperley, J. A.	FO	2. 3.41
2285	—— M. A. V.	ASO (WAAF)	14. 7.41
61986	—— R. F. B.	PO	7. 3.41
86550	Tempest, F. B.	FO (ASD)	14.10.41
77740	—— H.	FO (ASD)	26. 2.41
63025	—— W. J.	APO (Tr)	31. 3.41
3397	Tempest-Holmes, M. A. R.	ASO (WAAF)	6.10.41
370922	Temple, C. A.	WO	1. 1.41
72420	—— H. F. R.	FL (E)	1. 3.40
506023	—— H. T. G.	WO	1.10.40
313929	—— S. C.	WO	1.11.31
79421	—— T. W. J.	FO (T) (e)	24.11.41
104030	Templeman, C. E. A.	PO (ASD)	9.10.41
89391	Templer, B. H. F.	PO	3.12.40
82960	—— E. R.	FO (O)	28. 7.41
3267	—— M. E. L.	ASO (WAAF)	29. 9.41
3603	—— P. J.	ASO (WAAF)	20.10.41
111461	Templeton, G.	APO (A)	14.11.41
357500	—— W.	WO	1.11.40
969	Ten Brocke, M.D.E.	ASO (WAAF)	3. 8.40
70667	Tench, G. R.	FL	1. 4.41
33202	Tennant, E.	SL	1.12.41
77423	—— G. E. [13]	FO (ASD)	19. 5.40
108444	—— J. L.	PO (ASD)	10.12.41
81288	—— J. S.	FO (ASD)	2. 7.41
86539	—— P. G.	PO (ASD)	12.10.40
68349	—— W.	APO (Tr)	6. 2.41
68902	—— W. D.	PO (ASD)	13. 6.41
05238	Terdrey, F. D. [25f]	Wg. Cr.	1. 3.41
44707	Terraneau, M. A.	FO	18. 9.41
90864	Terras, F. R.	FO (B)	7. 9.40
17091	Terrell, G.	FL	3. 9.40
79661	—— T.	FL (ASD)	14. 6.41
67463	Terribile, A.	APO (Tr)	10. 4.41
86660	Terrill, D. A.	FO	5.10.41
64804	Terry, A. J.	PO (E)	29. 8.41
64977	—— B. L. P	APO (T) (s)	3. 4.41
86948	Terry, C. V.	WO	4. 8.38
	—— D. D.	S (PMNS)	1. 4.41
2399	—— E. M.	ASO (WAAF)	28. 7.41
346948	—— E. R.	WO	15. 1.39
45180	—— F. C.	PO (T) (S)	12.11.40
60717	—— G. E.	PO (E)	18. 4.41
	—— H. D.	S (ret) (PMNS)	16. 6.31
79737	—— I. H. N.	FO	8. 6.41
88490	—— K. L.	FO (B)	11.11.41
33523	—— K. T. P.	FO	23.12.40
42161	—— L.	FL	3. 9.41
76942	—— L. W.	FO (ASD)	24. 7.40
80502	—— N. E.	FO (E)	24. 7.41
76366	—— N. H.	FO (T) (e)	3.10.40
74235	—— W. H.	FL (ASD)	25. 5.41
45955	Tessier, E. F.	PO (G)	1. 3.41
108668	Tester, H. T.	PO	30. 9.41
62610	Tester, E. A.	APO (Tr)	24. 3.41
29151	—— J. A.	Wg. Cr.	1.12.40
78983	—— R. W.	FO	30. 4.41
61417	Tetley, C. F.	PO (ASD)	14. 3.41
105030	—— R. C.	APO (Tr)	30. 4.41
81378	—— W. A.	FO (O)	30. 6.41
108048	Tettenborn, A. R.	PO (O)	10. 6.41
29251	—— P. A. de G.	FL (RAFO)	1. 4.36
88149	Tew, A. W.	PO (E)	20. 1.41
84692	—— K. G.	FO	18 8.41
27186	—— W. H. E.	FO (RAFO) SL (ASD)	25. 5.30 9. 9.39
104718	Thacker, C. A.	PO (ASD)	28. 9.41
85273	—— D. J.	FO	22. 9.41
76437	—— J. H.	SL (E)	1. 6.40
101883	—— R. S.	APO (Tr)	28. 4.41
68619	—— W.	APO (Tr)	30. 4.41
100899	Thackeray, F. D.	APO (Tr)	21. 5.41
86561	—— J.	FO (ASD)	12. 8.41
370742	—— J. W.	WO	28. 4.41
78108	—— R. C. B.	FO (B)	1. 2.41
105836	Thackery, A. N.	APO (E)	30. 8.41
66629	Thackrah, G. M.	PO (ASD)	15. 5.41
73421	—— N. H.	FO (ASD)	10. 9.39
04237	Thackray, A. G.	Wg. Cr.	1. 4.39
108332	—— S.	APO (Tr)	2. 9.41
111982	—— S. J.	PO	1.11.41
89980	Thackwell, L. W.	PO (ASD)	7. 2.41
87652	Thain, G. T.	FO (O)	3.11.41
41754	Thallon, W. H.	FL	30. 9.41
100083	Thane, C. S.	PO	3. 7.41
105603	Thatcher, A. G.	PO (ASD)	30.10.41
1801	—— B. H.	ASO (WAAF)	21. 4.41
102625	—— J. V.	PO	26. 7.41
1968	—— M. S.	ASO (WAAF)	19. 5.41
1567	—— P. K.	ASO (WAAF)	29. 1.41
110319	—— R. A.	FO (M)	31.10.41
102160	—— T. F.	APO (T) (s)	11. 7.41
346125	—— W.	WO	1. 6.40
85334	Thaw, D. S.	FO (ASD)	16. 8.41
	Theak, W. E.	GC	1. 6.40
353888	Theaker, S.	WO	1. 5.41
88114	Theaksten, A.	FO (ASD)	21. 8.41
111692	Theakston, T. R.	PO (ASD)	24.11.41
34075	Theed, W. A.	Wg.Cr.(T)(a)	1. 9.41
37701	Theilmann, J. G.	FL	27. 7.40
84487	Thellusson, F. E.	FO (ASD)	26. 8.41

Personal No.	Name.	Rank.	Seniority.
80632	Theobald, C. T.	FO (ASD)	1. 1.41
67716	—— E. H. C.	PO	1. 6.41
86882	—— R. C. [12]	FO (ASD)	1. 8.41
88058	Theodosiou, P. H. C.	PO (ASD)	19. 2.40
104114	Thevenard, L. E.	PO (ASD)	8.10.41
37836	Thewles, H. J. A.	SL	1.12.41
2773	—— P. J.	ASO (WAAF)	25. 8.41
88115	Theyer, G. A.	PO (ASD)	15.11.40
346337	Thickpenny, H. S.	WO	15. 5.40
75698	Thimblethorpe, W. S.	FO (G)	17.12.40
83163	Thirkell, H. A.	FO (ASD)	5. 8.41
60418	Thirlaway, F. W.	PO (ASD)	24. 1 41
516906	Thirlweld, W. J. A.	WO	1. 9 41
42987	Thirlwell, J. D.	FO	7. 3.41
67065	Thirtle, B.	PO	8. 5.41
357409	—— C. F.	WO	1. 8.40
83754	Thoday, F. H. A.	FO (ASD)	25. 6.41
78968	—— I. F. E.	FO (ASD)	25.12.40
64374	—— J. M.	PO (ASD)	21. 4.41
	Thom, A. [61]	—	—
39606	—— D. S.	FL	3. 9.40
61405	—— F. D.	PO (ASD)	22. 2.41
351783	—— G. D.	WO	15. 5.40
	—— J.	FO (T) (S)	12. 6.39
81419	—— N.	PO (G)	28. 8.41
68976	—— R. J.	PO (ASD)	20. 8.41
84378	—— W.	FO (ASD)	5. 8.41
3470	Thomae, H. C.	ASO (WAAF)	13.10.41
84084	Thomas, Arthur	FO (ASD)	1. 7.41
110005	—— Arwyn	PO (ASD)	24.12.41
31406	—— A. B.	FO (E)	25. 8.40
83844	—— A. B. W.	FO (ASD)	1. 2.41
83022	—— A. D. P.	FO (ASD)	30. 5.41
81731	—— Arthur Edwin	FO (ASD)	18. 6.41
101580	—— Arthur Edwin	PO (O)	12. 7.41
103434	—— A. E.	APO (Tr)	24. 6.41
86883	—— Arthur F.	FO (ASD)	11.10.41
46495	—— A. J.	PO (E)	27.10.41
72063	—— A. K.	FL (M)	23. 9.39
108781	—— A. P.	PO (ASD)	10.12.41
10058	—— A. Roy	SL (*ret*) (A)	1. 7.25
66941	—— A. Ross	APO (Tr)	3. 4.41
68549	—— A. Reginald	APO (Tr)	10. 4.41
89494	—— A. R. R.	PO (ASD)	13.12.40
73422	—— A. S.	FO (ASD) / EO	29. 8.39 / —
70669	—— A. T. G.	Wg. Cr. (M)	1. 6.41
108063	—— A. Wayne	PO	4.10.41
62185	—— A. Waugh	APO (Tr)	19. 3.61
105361	—— A. W.	PO (A)	24.10.41
37661	—— Bryan J.	FL	3. 9.40
565108	—— Bertram J.	WO	15. 3.41
108307	—— B. P.	APO (Tr)	7. 8.41
64321	—— Christopher	PO	13. 4.41
46837	—— Cyril	PO	4.10.41
108292	—— C.	APO (Tr)	8. 7.41
86580	—— Cyril	PO (A)	21.11.40
88581	—— C. B.	FO (ASD)	29.11.41
68119	—— C. Eustace	FO (M)	23. 5.41
100328	—— C. Edgar	APO (Tr)	4. 5.41
61320	—— C. G.	APO (T) (S)	21. 2.41

Personal No.	Name.	Rank.	Seniority.
	Thomas, C. M.	S (PMNS)	1. 4.41
37897	—— C. S.	FL	3. 9.40
85754	—— C. W.	FO (ASD)	3. 7.41
40189	—— C. W. S.	FL	16. 3.41
64108	—— D.	APO (Tr)	21. 2.41
42773	—— D. A.	FO	4. 5.41
108782	—— D. B.	PO (ASD)	10.12.41
66369	—— D. E.	APO (Tr)	7. 4.41
65829	—— D. H.	APO (Tr)	24. 4.41
46302	—— D. H.	PO (O)	31. 7.41
110691	—— D. I.	APO (Tr)	13. 8.41
44021	—— D. L.	FO (T) (S)	26. 1.41
87959	—— D. N.	PO (ASD)	18.11.40
72729	—— D. O.	FL (ASD)	30. 6.41
45201	—— D. V. H.	PO (O)	23. 9.40
45050	—— D. W.	PO (ASD)	12.11.40
23288	—— D. W. I.	SL (M)	1.12.41
	—— E. [25c]	—	—
506719	—— Edgar	WO	1. 6.40
63673	—— Edgar	APO (Tr)	7. 4.41
107348	—— Emlyn	APO (Tr)	11. 7.41
110613	—— Emrys	PO	16.10.41
83601	—— E. A.	FO (E)	27. 9.41
67226	—— E. B.	PO (ASD)	23. 5.41
2971	—— E. D.	ASO (WAAF)	22. 9.41
73423	—— E. Guy	FL (ASD)	9. 4.41
108270	—— E. Gwyn	APO (Tr)	13. 9.41
39138	—— E. H.	SL	1.12.41
68712	—— *Rev.* E. J.	SL (Ch)	3. 6.41
354444	—— Ernest L.	WO	15. 5.40
64658	—— Edward L.	APO (Tr)	19. 4.41
111863	—— E. O.	APO (Tr)	28. 8.41
67388	—— E. R.	APO (Tr)	25. 3.41
69608	—— E. V.	PO (ASD)	13. 8.41
46954	—— E. Wm.	PO (ASD)	17.12.41
560392	—— Frank M.	WO	1. 2.41
37133	—— Frederick M.	SL	1. 2.40
64425	—— F. S.	APO (Tr)	1. 2.41
80845	—— F. V.	PO (O)	2. 6.41
37432	—— F. W.	FL	21. 7.40
	—— G. [8*a*]	—	—
37333	—— G.	FL	3. 9.40
75972	—— G. B.	FO (E)	27. 8.40
2689	—— G. C.	ASO (WAAF)	18. 8.41
110636	—— G. D. M.	PO	17.10.41
87723	—— Gerald E.	FO (B)	24. 6.41
84432	—— G. I.	FO (ASD)	16. 8.41
2599	—— G. M.	ASO (WAAF)	11. 8.41
67501	—— Gomer E.	APO (Tr)	29. 4.41
67611	—— Gwilym E.	APO (Tr)	24. 3.41
104280	—— G. G.	APO (Tr)	19. 6.41
46562	—— G. H.	APO (T) (e)	12. 8.41
68351	—— G. O.	PO (ASD)	24.11.41
61851	—— G. P.	PO (A)	10. 5.41
31249	—— G. P. S.	FL (E)	1. 6.41
88480	—— Gordon S.	PO (T) (S)	14.11.40
560936	—— George S.	WO	1. 9.41
63164	—— G. S. P.	PO (ASD)	28. 3.41
43394	—— G. W. J.	FL (T) (e)	14. 3.40
14037	—— *Rev.* H. [151]	GC (Ch)	2. 2.37
18150	—— Harold	SL (ASD)	22. 4.41
44955	—— Harry	FO (ASD)	9. 9.40
77401	—— Henry	FO (ASD)	26. 1.41
111294	—— Harry	APO (Tr)	16. 9.41

Personal No.	Name.	Rank.	Seniority.
77289	Thomas, H. Alexander	FO (ASD)	13.12.40
43793	—— H. Albert	FO (T) (s)	9. 5.40
82478	—— H. Alban	FL (M)	23. 7.40
78244	—— Howard C.	FL (M)	26. 3.41
110784	—— Harry C.	APO (Tr)	8.10.41
31114	—— Herbert F.	SL (E)	1. 9.40
63955	—— Henry F.	PO (ASD)	18. 4.41
82778	—— H. G. R.	FO (ASD)	28. 6.41
	—— H. Hamshaw	FO (ASD)	11.10.40
346592	—— H. Henry	WO	1.10.40
101251	—— H. Hart	PO (ASD)	11. 9.41
68602	—— H. Hugh	APO (Tr)	24. 4.41
106955	—— Hewitt, J.	PO (ASD)	19.11.41
78485	—— Harry J.	FO (ASD)	1.11.40
104031	—— H. K.	PO (ASD)	9.10.41
63752	—— Herbert L.	FO (D)	1. 4.41
63956	—— Howard L.	PO (ASD)	18. 4.41
105604	—— H. N.	PO (ASD)	30.10.41
84649	—— H. R.	FO	18. 7.41
23338	—— H. V.	SL (M)	1.12.41
87896	—— I. V.	FO (ASD)	8.11.41
331851	—— James	WO	1. 6.39
69407	—— John	APO (Tr)	23. 4.41
959620	—— Joseph	WO	9. 4.40
103088	—— John	PO (ASD)	18. 8.41
108617	—— J. A. B.	FO (M)	10.10.41
34031	—— J. B. P.	Wg. Cr.	1. 9.41
65488	—— J. C.	FO (N)	6. 4.41
100716	—— J. D.	PO (ASD)	20. 8.41
107956	—— J. E.	PO	4. 9.41
102340	—— J. E. A.	PO (ASD)	1.10.41
16120	—— J. E. G.	Wg. Cr.	1. 3.40
73998	—— J. E.	FO (Met)	15. 1.41
106717	—— J. F.	APO (Tr)	31. 7.41
39449	—— J. G.	SL	1.12.41
370552	—— J. H.	WO	1. 3.40
78344	—— John H.	FO (ASD)	5. 4.41
68903	—— James L.	PO (ASD)	13. 6.41
68001	—— James M.	APO (Tr)	16. 4.41
69821	—— John M.	APO (Tr)	2. 5.41
72307	—— J. S.	FL (E)	1. 3.41
1075	—— J. W.	ASO (WAAF)	24. 8.40
66822	—— J. W.	APO (Tr)	18. 3.41
329265	—— J. W. E.	WO	1. 3.40
	—— K.	S (PMNS)	10. 2.40
102463	—— L.	APO (Tr)	20. 6.41
108177	—— L. C.	PO	30. 9.41
104603	—— L. H.	APO (T) (s)	8. 8.41
110621	—— L. P.	PO (ASD)	10.12.41
	—— M.	AC	1.12.40
	—— M. A.	S (PMNS)	1. 4.41
63173	—— M. E.	PO (ASD)	2. 4.41
	—— M. J.	—	—
2752	—— M. M.	ASO (WAAF)	25. 8.41
3604	—— Margaret M.	ASO (WAAF)	20.10.41
79144	—— M. R. C.	FO	15. 2.41
62594	—— M. W.	APO (Tr)	23. 3.41
	—— N. H.	S (PMNS)	1. 4.41
37659	—— N. M.	FL	3. 9.40
45490	—— O. D.	PO (O)	12. 3.41
64240	—— O. S. B.	FO (D)	11. 4.41
42910	—— P. A. W.	FO	20. 4.41
41081	—— P. D. C.	FL	3. 9.41
73424	—— P. E.	FL (ASD)	26.12.40
60297	Thomas, P. E. H.	PO	3.11.40
3471	—— P. M.	ASO (WAAF)	13.10.41
72030	—— P. M. H.	FL	27. 4.41
47267	—— P. O.	PO	11.10.41
64930	—— P. R.	PO	27. 4.41
107527	—— P. W.	APO (T) (e)	25. 7.41
40444	—— Rae	FL	6.12.40
62398	—— Reginald	PO (ASD)	14. 3.41
103424	—— R.	APO (Tr)	12. 6.41
508363	—— Richard	WO	1. 7.41
62348	—— R. A.	PO	15. 3.41
85954	—— R. A. B.	FO (B)	8. 8.41
21308	—— R. B.	FL (A)	1. 6.41
46532	—— R. D.	PO (A)	11. 7.41
108829	—— R. D. C.	PO (G)	27. 9.41
73788	—— R. E.	FO (ASD)	8. 6.40
11172	—— R. G. D.	Wg. Cr. (A)	1. 3.41
35205	—— R. Hartley	FL (T) (s)	21. 3.41
62030	—— R. Hugh	PO (B)	14.11.40
43825	—— R. Heber	FO	13. 3.41
78191	—— R. Henry	FO (T) (e)	25. 3.41
83282	—— Rhys Henry	FO	4. 8.41
103025	—— Robin H.	PO	19. 7.41
100084	—— R. H. P.	PO	3. 7.41
21035	—— R. M.	Wg. Cr. (E)	1. 1.40
104415	—— R. P.	PO (O)	8. 7.41
86045	—— R. Rees	FO (ASD)	17. 5.41
66784	—— R. Raymond	APO (Tr)	10. 3.41
86937	—— R. S.	FO (ASD)	1. 8.41
	—— R. W. [24c]	AC (E)	1. 1.40
60739	—— *Rev.* Stanley	SL (Ch)	1. 2.41
87796	—— Selwyn	FO (ASD)	25.10.41
64659	—— Sydney	APO (Tr)	19. 4.41
75272	—— S. M.	FL (ASD)	1. 9.39
	—— S. M. [8]	—	—
42029	—— S. R.	FL	6.11.41
105605	—— S. R. C.	PO (ASD)	30.10.41
85427	—— S. S.	FO (ASD)	26. 9.41
31005	—— Sidney W.	Wg. Cr. (E)	1. 6.41
105130	—— Stanley W.	APO (Tr)	14. 8.41
33481	—— T.	SL (E)	1.12.41
104408	—— T. C.	PO (O)	8. 7.41
80845	—— T. F. V.	PO (O)	2. 6.40
110095	—— T. H.	PO (ASD)	3.11.41
	—— T. J.	GC (M)	1. 6.41
35120	—— T. L.	SL (T) (e)	1. 9.41
111233	—— T. P.	PO (O)	29. 9.41
67718	—— R. M.	PO	1. 6.41
3321	—— S. C.	ASO (WAAF)	6.10.41
37662	—— T. R.	SL	1. 9.41
110762	—— V.	APO (Tr)	27. 9.41
510735	—— V. A.	WO	1. 6.41
02010	—— William	SL	1.11.19
84488	—— William	FO (ASD)	26. 8.41
87940	—— William	PO (ASD)	9.11.40
31352	—— W. Arthur	FL (E)	1. 9.41
68031	—— W. Aldred	APO (Tr)	23. 4.41
111090	—— *Rev.* W. Alwyn	SL (Ch)	4.11.41
44393	—— W. A. H.	FO (T) (e)	30. 8.41
68904	—— W. B.	PO (ASD)	13. 6.41
3425	—— W. C. V.	FO (ASD) EO	7. 9.39 —
62880	—— W. D.	APO (Tr)	17. 3.41
60824	—— W. E.	PO	26. 1.41

Personal No.	Name.	Rank.	Seniority.
89495	Thomas, W. G.	PO (T) (e)	13.12.40
87676	—— W. Harford	PO	15. 6.41
72436	—— W. Henry	FO (ASD)	27. 8.40
106747	—— W. Haydn	APO (Tr)	23. 8.41
72955	—— W. Llewellyn	FO (ASD)	1. 9.39
43115	—— W. Lewis	FO	11. 4.41
70247	—— W. Leonard	FL (ASD)	1. 9.39
60242	—— W. P.	PO (ASD)	20. 1.41
68633	—— W. R.	APO (Tr)	3. 5.41
87897	—— W. S.	PO (ASD)	8.11.40
34032	Thomas-Ferrand, H. M. W.	Wg. Cr.	1. 9.41
3647	Thomason, J.	ASO (WAAF)	20.10.41
110003	—— J.	PO (ASD)	24.12.41
240078	—— N.	WO	22. 5.39
590382	—— T. H.	WO	1. 7.41
09043	Thomasson, F.	SL (RAFO) SL (T) (s)	5.11.37 1. 3.41
82229	Thomlinson, J. R.	FO (ASD)	27. 6.41
63491	—— W. H.	PO	17. 4.41
105978	Thompsett, W. T.	PO (ASD)	5.11.41
110284	Thompson, A.	APO (T) (s)	31.10.41
39585	—— Alfred B.	FL	21. 9.40
79642	—— Alan B.	FO (ASD)	25. 2.41
37433	—— A. C. R.	FL	12. 7.40
80572	—— Alfred E.	FO (ASD)	4.12.40
39048	—— Alan E.	FL	3. 9.40
	—— Albert E.	WO	15. 8.37
350161	—— A. F.	WO	15. 3.41
100959	—— A. J.	PO (A)	12. 9.41
63026	—— A. K. D.	APO (Tr)	31. 3.41
81578	—— Albert L.	FO (A)	1. 5.41
87729	—— Alexander L.	FO (B)	22.10.41
104032	—— Alan L.	PO (ASD)	9.10.41
192	—— A. M.	FLO (WAAF)	4. 2.41
73426	—— A. P.	FL (ASD)	8.10.40
102823	—— A. R.	APO (Tr)	25. 3.41
84965	—— A. R. F.	FO	7. 9.41
31166	—— Alfred S.	FL (F)	3. 1.41
04238	—— Arnold S.	Wg. Cr.	1. 1.37
65831	—— A. W.	APO (Tr)	24. 4.41
109488	—— A. Wm.	PO	22.10.41
687	—— Beryl I.	ASO (WAAF)	1. 6.40
3126	—— Betty I.	ASO (WAAF)	22. 9.41
505147	—— B. G.	WO	1. 4.41
83250	—— B. M.	FO	21. 7.41
61177	—— C.	PO (E)	2. 5.41
61334	—— C. A. S.	PO (ASD)	24. 1.41
90244	—— C. B.	FL	3. 9.40
5380	—— C. D.	WO	20. 4.30
88397	—— C. D. M.	FO	19.11.41
64390	—— C. H.	PO (ASD)	21. 7.41
69689	—— C. J.	APO (Tr)	12. 3.41
21095	—— C. L. [21a]	Wg. Cr. (E)	1.12.40
73427	—— C. W.	FO (T) (s) EO	9. 9.39 —
335443	—— C. W. G.	WO	1. 1.41
66523	—— D. A.	PO	16. 3.41
77587	—— D. C.	FO (ASD)	16. 2.41
3648	—— D. M.	ASO (WAAF)	20.10.41
04239	—— D. R. W.	G. C.	1.12.40
23036	—— Ernest	Wg. Cr. (M)	1. 1.39
84636	Thompson, Eric	FO (A)	11.10.41
86671	—— Eric	PO	14.10.40
100228	—— Edward	APO (Tr)	1. 2.41
350223	—— E. Anning	WO	1. 1.41
64216	—— E. Allen	PO (E)	27. 6.41
111174	—— Edward C.	APO (T) (s)	7.11.41
62173	—— Ernest C.	APO (Tr)	8. 3.41
102985	—— E. G. L.	PO	26. 7.41
104033	—— E. G.	PO (ASD)	9.10.41
70670	—— Edward H.	FL	3. 9.40
75460	—— Ernest H.	FL (D)	16.10.40
45481	—— E. I.	PO (ASD)	25. 2.41
100698	—— Edward J.	PO (ASD)	1. 7.41
106344	—— Edmund J.	PO (A)	14.11.41
44423	—— E. L. —— E. M.	FO (T) (e) SL (ASD)	14. 3.40 1. 9.39
1120	—— E. M.	ASO (WAAF)	31. 8.40
74791	—— E. P.	FO (ASD)	22. 7.40
102685	—— E. V.	PO (ASD)	25. 7.41
65736	—— E. V. F.	APO (Tr)	1. 2.41
80927	—— Frank	FO (ASD)	17. 6.41
110011	—— Frank	PO (ASD)	24.12.41
61079	—— F. Algernon	PO (ASD)	17. 1.41
62627	—— F. Ackroyd	FO (M)	11. 3.41
85132	—— F. B.	FO (ASD)	1. 9.41
86520	—— Frederick H.	FO (ASD)	22. 7.41
63726	—— Frank H.	APO (Tr)	10. 4.41
627222	—— F. J.	WO	1. 1.41
78258	—— F. N.	FO (O)	24. 3.41
76300	—— F. S.	FL (A)	1.12.41
60758	—— F. W.	FO	14.10.41
109082	—— G. D. R.	PO (G)	11.10.41
39215	—— George E.	SL	1.12.41
63966	—— Geoffrey E.	PO (ASD)	21. 4.41
77059	—— G. F. M. P.	FO (ASD)	1.12.40
106507	—— Garnett G.	PO	17. 9.41
100982	—— George G.	PO (G)	26. 6.41
60419	—— G. M.	PO (T) (s)	24. 1.41
109491	—— G. N.	PO	22.10.41
66230	—— G. R.	APO (Tr)	3. 3.41
107093	—— G. W.	APO (Tr)	31. 7.41
40863	—— Harold	FL	3. 9.41
43438	—— Hubert	FO (T) (e)	14. 3.40
3804	—— H. A.	ASO (WAAF)	1.10.41
108078	—— H. C.	PO (ASD)	10.12.41
91084	—— H. D.	FO (B)	3. 5.40
105972	—— H. G.	PO (ASD)	5.11.41
88963	—— H. J.	PO (T) (e)	6.12.40
61699	—— H. M.	APO (Tr)	1. 2.41
65658	—— H. N.	PO (ASD)	2. 5.41
85266	—— H. W. L.	FO (ASD)	22. 9.41
65563	—— I.	PO	30. 4.41
3099	—— John	Wg. Cr.	1. 9.41
78213	—— Joseph	FO (ASD)	1. 4.41
356819	—— Joseph	WO	1. 8.40
64356	—— John	PO (ASD)	11. 4.41
78212	—— J. Cedric	FO (ASD)	11.10.40
61700	—— J. Clifford	APO (Tr)	1. 2.41
78536	—— James E.	FO	17. 4.41
100793	—— John E.	PO (ASD)	11. 9.41
77794	—— J. E. P.	FO	7. 3.41
107106	—— J. G.	APO (Tr)	12. 8.41

Personal No.	Name.	Rank.	Seniority.
70671	Thompson, J. Herbert	FL	9. 6.41
69316	—— J. Henry ..	APO (Tr) ..	14. 5.41
34183	—— J. M.	SL	1. 6.40
40032	—— J. Park ..	FL	31. 3.41
111983	—— J. Patrick ..	APO (T) (a) ..	21.11.41
75677	—— J. Pickering ..	FL (ASD) ..	1 9.39
77817	—— J. Percival	FO (ASD) ..	28. 2.41
41755	—— J. Reginald ..	FL ..	27. 8.41
85197	—— J. Richmond	FO (ASD) ..	4. 8.41
110395	—— J. Robert ..	APO (B) ..	24. 9.41
76441	—— J. R. P. ..	SL (A) ..	1. 6.40
102759	—— J. T.	PO (ASD) ..	6.10.41
5381	—— J. V.	WO	15.10.41
80633	—— K. S.	FO (ASD) ..	7. 6.41
37532	—— K. T.	FL	16. 5.40
110009	—— L. C.	PO (ASD) ..	24.12.41
83136	—— L. F. W. ..	FO (ASD) ..	26. 7.41
86884	—— L. G.	FO (ASD) ..	1. 8.41
363320	—— L. H.	WO	1. 3.41
62934	—— L. J. ..	APO (Tr)	27. 3.41
62210	—— L. M.	PO (E) ..	30. 5.41
72956	—— L. S.	SL (ASD) ..	16.12.40
3910	—— M. E.	ASO (WAAF)	10.11.41
74896	—— M. E. S. ..	FL (B) ..	1. 9.39
1591	—— M. I.	ASO (WAAF)	5. 2.41
3064	—— M. O.	ASO (WAAF)	29. 9.41
77274	—— M. P.	FO	7. 1.41
107326	—— M. S.	APO (Tr) ..	15. 5.41
559	—— M. V. M. ..	ASO (WAAF)	7. 4.40
60278	—— N. H.	FO (N) ..	21. 1.41
82930	—— N. J. W. ..	FL (M) ..	30. 7.41
88582	—— N. R.	FO (ASD) ..	29.11.41
86106	—— O. N.	FO (T) (e) ..	27. 9.41
110891	—— P. A. S. ..	PO	8.11.41
84697	—— P. D.	FO	24. 8.41
56316	—— P. G.	PO (ASD) ..	28. 3.41
39293	—— Richard ..	FO	12. 7.39
362188	—— Robert ..	WO	1. 4.41
109770	—— Ronald ..	APO (Tr) ..	28. 3.41
62985	—— R. B.	APO (Tr) ..	30. 3.41
85154	—— R. C. A. ..	FO (ASD) ..	19. 3.41
63867	—— R. D. W. ..	FO (ASD) ..	9. 7.41
64396	—— R. E.	PO (ASD) ..	10. 5.41
70 72	—— R. G. K. ..	PO (RAFO) ..	15.12.36
39190	—— R. H.	SL	1.12.41
87465	—— R. P. L.	FO (B) ..	22.10.41
73428	—— R. R.	FL (ASD) ..	4.12.41
41496	—— R. W. ..	FL	3.9.41
104254	—— S.	APO (Tr) ..	25. 3.41
100172	—— S. A. L. ..	PO (ASD) ..	27. 8.41
84595	—— S. G.	PO (ASD) ..	7. 1.41
86402	—— Stanley J. ..	FO	6.10.41
78922	—— Sidney L. ..	FO(ASD) ..	29. 4.41
105606	—— Sydney J. ..	PO (ASD) ..	30.10.41
43564	—— Samuel L. ..	FO (T) (a) ..	15. 2.40
67476	—— S. M. B. ..	APO (Tr) ..	16. 4.41
79643	—— S. W.	FL (ASD) ..	1. 6.41
514064	—— T.	WO	1. 3.41
69136	—— T. E.	APO (Tr) ..	7. 4.41
06143	—— T. F. W. [21] ..	Wg. Cr. ..	1. 7.34
356901	—— T. G.	WO	1. 2.40
4116	—— T. R. S. ..	SL (M) (*ret*)	17. 4.27
43994	—— William ..	FL (T) (e) ..	1. 7.41
102413	—— William ..	APO (Tr) ..	27. 5.41
106753	—— William ..	APO (Tr) ..	20. 9.41
111045	Thompson, Willie ..	APO (Tr) ..	10. 9.41
3104	—— W. Arthur ..	Wg. Cr. (T) (s)	1. 9.40
105973	—— W. Alfred ..	PO (ASD) ..	5.11.41
270	—— W. B. ..	ASO (WAAF)	10.10.39
70673	—— Walter B. ..	FL	18. 9.40
28239	—— William B. ..	SL	3. 9.41
9988	—— W. C.	WO	15. 3.41
43459	—— W. F.	FO (ASD) ..	21. 3.40
40329	—— W. Garfield ..	FL	27. 4.41
348711	—— W. Geoffrey ..	WO	1. 2.40
109764	—— W. George ..	APO (Tr) ..	12. 3.41
88369	—— W. Gordon ..	PO (A)	4. 1.41
60941	—— W. G. F. ..	PO (ASD) ..	7. 2.41
63174	—— William H. ..	FO (ASD) ..	16. 8.41
104578	—— Walter H. ..	FO (O) ..	23. 8.41
79575	—— W. H. J. ..	FO (O)	2. 6.41
40864	—— W. J.	FL	3. 9.41
106659	—— W. L.	PO	11. 9.41
103540	—— W. M. B. ..	PO (O) ..	13. 7.41
	—— W. R. ..	PO (ASD) ..	1. 9.39
107711	—— W. Wardell ..	PO (ASD) ..	6.12.41
108600	—— W. Webster ..	PO	8. 9.41
65071	Thompson-Hill, R.	PO (ASD) ..	23. 5.41
83602	Thompson-Hughes, W.	FO (E) ..	27. 9.41
66833	Thoms, J. S. ..	APO (Tr) ..	19. 3.41
2286	—— M. W. ..	ASO (WAAF)	14. 7.41
86490	—— N. W. B. B.	FL (ASD) ..	26. 4.41
	Thomsett, A. R. [18a]	—	—
62984	—— S. J. ..	APO (Tr)	30. 3.41
78363	Thomson, A. ..	FO (T) (e) ..	7. 5.41
	—— A. A. B. ..	AC	1. 1.38
86178	—— A. B. S. ..	FO (ASD) ..	4.10.41
109753	—— A. D.	PO (ASD) ..	17.12.41
90531	—— A. D. P. ..	FL (B)	1. 9.40
79501	—— A. H.	FL (M) ..	21. 5.41
89952	—— A. J.	PO (T) (e) ..	10. 1.41
85052	—— A. J. D. ..	FO (ASD) ..	3. 7.41
46999	—— A. McK. ..	PO (T) (s) ..	10. 7.41
67542	—— A. McL. ..	FO (M) ..	13. 5.41
77050	—— A. M.	FO (ASD) ..	16.11.40
2527	—— A. M.	ASO (WAAF)	2. 8.41
77230	—— A. R.	FL (ASD) ..	27.12.40
406626	—— A. S.	WO	1. 5.40
68258	—— B. G. T. ..	PO (ASD) ..	6. 6.41
986	—— B. M.	ASO (WAAF)	29. 5.40
42730	—— C. W. H. ..	FO	7. 4.41
101363	—— D. A.	APO (Tr) ..	7. 6.41
	—— D. L.	GC	1.12.41
3272	—— D. L.	ASO (WAAF)	29. 9.41
105331	—— E.	PO (E) ..	17.10.41
74237	—— E. B.	FO (ASD) ..	19. 9.40
100932	—— E. W. ..	APO (Tr) ..	3. 6.41
102182	—— F. A.	PO (ASD) ..	12. 5.41
365	—— F. M. G. [21]	FLO (WAAF)	12. 6.41
79770	—— G. L.	FF (ASD) ..	4. 5.41
107004	—— G. M.	APO (Tr) ..	4. 7.41
35383	—— G. O.	FO (T) (a) ..	19. 6.39
90378	—— G. R.	FL (ASD) ..	1.12.41
67450	—— G. S.	APO (Tr) ..	8. 4.41
63214	—— G. V.	PO (ASD) ..	4. 4.41
87142	—— H. A.	FO (T) (s) ..	3.10.41
91016	—— H. D.	FL (B) ..	1.12.41

Personal No.	Name.	Rank.	Seniority.
64373	Thomson, H. G.	PO (ASD)	19. 4.41
	—— H. G. [20]	—	—
89570	—— H. S.	PO (E)	21. 3.41
86746	—— H. R.	FO (B)	7.10.41
80104	—— I. R.	PO	23. 4.41
105268	—— *Sir* I. W. H.	PO (ASD)	1.11.41
64387	—— J.	PO (ASD)	28. 4.41
46845	—— James	PO	25. 9.41
57599	—— J. A.	SL	1. 9.41
	—— J. C.	S (PMNS)	28. 5.41
80531	—— J. D.	FL (M)	4. 6.41
63506	—— J. K. D.	PO (ASD)	5. 4.41
7872	—— J. St. J.	SL	1.12.41
67991	—— J. W.	APO (Tr)	12. 4.41
65831	—— K. G.	APO (Tr)	24. 4.41
72110	—— K. J.	SL (M)	1. 6.41
106008	—— L. C.	APO (T) (e)	24. 7.41
90935	—— N. B.	SL (B)	1. 9.41
05153	—— P. G.	Wg. Cr. (T) (e)	1. 9.40
72244	—— P. H.	SL (E)	1.12.41
73429	—— Robert	FO (ASD)	7. 9.39
108281	—— Robert	APO (Tr)	5. 3.41
39398	—— R. A.	SL	1.12.41
90370	—— Ronald B.	SL	1.12.41
104034	—— Robert B.	PO (ASD)	9.10.41
61512	—— R. R.	APO	28. 2.41
76072	—— S. A.	FO (ASD)	23. 6.40
82031	—— S. L.	FO (ASD)	9. 4.41
76528	—— T. B.	FL (T) (s)	21.11.40
	—— T. C.	GC (*ret*)	1.11.38
43790	—— T. G.	FO (T) (e)	9. 5.40
106981	—— T. N.	PO (ASD)	5. 7.41
85246	—— T. R.	FO	7. 9.41
100450	—— T. S.	APO (Tr)	27. 6.41
69634	—— T. W.	PO (ASD)	27. 8.41
2413	—— U. M.	ASO (WAAF)	26. 7.41
73430	—— William	FO (T) (s) / EO	7. 9.39 / —
62127	—— William	PO (ASD)	21. 2.41
101248	—— W.	PO (ASD)	7. 9.41
69771	—— W. B.	APO (Tr)	17. 4.41
24108	—— W. P. J.	Wg. Cr.	1.12.40
73431	—— W. R.	EO / FL (T) (e)	— / 1.11.40
106209	—— G. G. H.	APO (T) (a)	26. 6.41
41756	—— H. W.	FO	30. 9.40
	—— *Miss* M. T.	S (PMNS)	14. 8.26
60037	—— W. B.	FO (M)	7. 1.41
41756	Thorburn, H. W.	FL	30. 9.41
75973	Thorby, R. G.	FO (E)	20. 1.41
46365	Thorell, A.	APO (T) (e)	7. 7.41
86732	Thorley, J. L.	PO (G)	23.10.40
78786	Thorman, G. T.	FO (ASD)	15. 4.41
366	Thorn, A. A.	SO (WAAF)	1. 9.40
	—— B. R. [201]	PO (CC)	30.10.41
46957	—— E. R.	PO	11.10.41
	—— J.	FO (T) (s)	12. 6.39
70675	—— R. C.	FL	12.10.41
	—— W. A. S. [10*a*]	—	—
21221	—— W. G.	SL (A)	1. 6.40
370734	Thorn, W. J.	WO	1. 1.41
89158	Thornber, G.	PO (ASD)	7.12.40
65424	Thornberry, J. C.	PO (E)	11. 7.41
73432	Thorndike, G. H.	FL (ASD) / EO	1.12.41 / —
86179	Thorne, A. A.	FO (ASD)	4.10.41
31113	—— A. C.	SL (E)	1. 9.40
64931	—— A. E. J.	PO	27. 4.41
80983	—— B. T.	FL (M)	18. 6.40
510649	—— C. W.	WO	1. 3.41
65508	—— F. M.	PO	17. 4.41
105462	—— F. W.	APO (B)	8.10.41
80158	—— H. C.	FO (ASD)	10. 8.41
100782	—— J. E.	PO (ASD)	4. 9.41
81948	—— K. L.	FO (B)	25. 6.41
108559	—— L. G.	PO	30. 9.41
87348	—— M. A.	FO (O)	20.10.41
	—— S. [6]	—	—
106854	—— S. J.	PO	13. 9.41
62211	—— T. G.	PO (E)	30. 5.41
	—— W.	GC (E)	1. 4.39
61020	—— W. A.	PO	6.12.40
	—— W. J. V. [8]	—	—
	Thorneley, H. W.	S (PMNS)	4. 6.41
109754	Thornley, E. C.	PO (ASD)	17.12.41
61321	Thornely, P. C.	APO (T) (s)	21. 2.41
104035	Thornett, A. B.	PO (ASD)	9.10.41
33177	Thornewill, E. W.	Wg. Cr.	1.12.41
73433	Thornhill, R. T. R.	FL (ASD) / EO	1.12.41 / —
47208	Thornicroft, E. F.	PO	24. 9.41
102381	Thornley, J. A.	APO (Tr)	5. 5.41
101393	—— J. F.	APO (Tr)	21. 6.41
45716	—— W.	PO	8. 4.41
79820	Thornton, A. E.	FO (ASD)	7. 6.41
	—— E.	GC (T) (e)	1. 6.40
69710	—— E. J.	APO (Tr)	24. 3.41
83195	—— F. G. H.	FL (D)	3. 8.41
89279	—— F. J. G.	PO (A)	15. 2.41
86676	—— . K.	PO	12.10.40
70676	—— F. O.	FO (GD*)	16. 9.32
31021	—— G.	SL (E)	1. 8.39
1486	—— G. R.	ASO (WAAF)	21.12.40
	—— H. N. [71]	GC	1. 6.41
1580	—— H. W.	ASO (WAAF)	25. 1.41
46296	—— J. H.	PO (ASD)	1.10.41
83322	—— L.	FO (ASD)	29. 7.41
3530	—— L. A.	ASO (WAAF)	13.10.41
79281	—— P. C.	FO (ASD)	1.12.40
88324	—— P. T.	PO (ASD)	28.11.40
13139	—— T. J. E.	Wg. Cr. (T) (s)	1.12.40
63986	—— T. R.	PO (ASD)	10. 5.41
88583	—— V. J.	FO (ASD)	29.11.41
89496	Thornton-Bassett, F. E.	PO (ASD)	13.12.40
81639	Thornton-Brown, P. G.	FO	2. 6.41
68731	Thornton Hall, K. D.	PO	10. 6.41
1701	Thornycroft, M. M.	ASO (WAAF)	8. 3.41
252625	Thorogood, C. H.	WO	1. 8.37
107939	—— L. A.	PO	14. 8.41
83399	—— P. A.	FO (ASD)	2. 8.41
	Thorold, H. K.	AC	1. 3.41
40649	Thorougood, G. W.	FL	17. 8.41
102251	Thorp, B.	APO (E)	16. 7.41
61764	—— C. H.	APO (Tr)	4. 3.41

Personal No.	Name.	Rank.	Seniority.
562332	Thorp, F. T.	WO	1. 6.41
86512	—— H. O.	FO (ASD)	13. 4.41
108272	—— J.	APO (Tr)	15. 9.41
106408	—— Jack	PO (ASD)	29.10.41
65160	—— J. P.	APO (Tr)	24. 2.41
79431	—— M. H.	FL (ASD)	21. 7.41
86908	—— R.	PO (T) (s)	13.10.40
79644	—— S. C. [25]	FO (T) (e)	3. 6.41
81965	—— W. G.	FO (ASD)	13. 2.41
51	Thorpe, A.	ASO (WAAF)	23. 3.39
69677	—— A.	APO (Tr)	4. 3.41
87143	—— A. F. [10]	PO (T) (s)	3.10.40
64835	—— A. S.	PO (A)	1. 9.41
	—— *Mrs.* C. E. [6]	—	—
13169	—— E. F.	Wg. Cr. (T) (e)	1. 9.40
66621	—— E. G.	PO (ASD)	4. 4.41
80873	Thorpe, F. C. A.	FO (ASD)	14. 1.41
357580	—— H. A.	WO	1. 1.41
351202	—— H. C.	WO	22. 5.39
2494	—— P.	ASO (WAAF)	4. 8.41
384	—— P. I.	SO (WAAF)	1.12.41
3472	—— P. M. P. I.	ASO (WAAF)	13.10.41
23041	—— R.	Wg. Cr. (M)	1. 8.41
69078	—— R. M.	APO (Tr)	24. 3.41
69232	—— W.	APO (Tr)	1. 5.41
44292	—— W. A.	FO (T) (e)	9. 9.41
45405	—— W. E.	FO (ASD)	6. 2.41
42731	Thow, I. D.	FO	7. 4.41
61825	Thrasher, S. F.	APO (Tr)	10. 3.41
32033	Threapleton, A.	Wg. Cr.	1. 3.41
510281	Threlfall, F. L.	WO	1. 5.41
2097	Threlfell, B. C.	ASO (WAAF)	14. 6.41
82456	Thres, D. P.	FL (ASD)	4. 8.41
62859	Thresh, T. V.	APO (Tr)	1. 2.41
67853	Thresher, C. E. W.	APO (Tr)	8. 3.41
109376	Thrift, D. J.	PO	25. 9.41
78785	Thring, R. C.	FO (ASD)	15. 4.41
83189	—— W. L. H.	FO (ASD)	20. 6.41
33100	Thripp, G.	Wg. Cr.	1. 9.41
	Thrower, H.	FL (ASD)	1. 9.39
109755	Thrupp, R. L.	PO (ASD)	17.12.41
84535	—— W. G.	FO (ASD)	30. 8.41
44202	Thrussell, J. L.	FO (T) (a)	23. 5.40
107414	Thubron, E. S.	PO (ASD)	26.11.41
101891	Thumwood, W. E.	APO (Tr)	5. 5.41
33071	Thunder, M. D.	Wg. Cr.	1. 6.41
105607	Thurlow, C. W. J.	PO (ASD)	30.10.41
90957	—— L. F.	FL (ASD)	1.12.41
70677	Thurrell, C. C.	FL	2. 9.39
101418	Thurstans, G. J.	PO (E)	19. 9.41
35404	Thurston, C. E.	FO (T) (s)	15. 2.40
102742	—— C. L.	PO (ASD)	1.10.41
339	—— C. M.	ASO (WAAF)	5.11.39
104036	—— W. K.	PO (ASD)	9.10.41
76317	Thurtle, P. M.	PO (G)	15. 1.40
31022	Thwaite, G. R. [24]	Wg. Cr. (E)	1.12.41
63453	—— R. N.	PO	1. 4.41
66032	Thwaites, B. J.	PO	26. 4.41
85522	—— E. G.	PO (E)	25.11.40
63113	Thwaites, H. J.	PO (T) (e)	1.12.40
79550	—— M. E.	FO	2. 6.41
3649	—— M. E.	ASO (WAAF)	20.10.41
	Thynne, B. S.	GC	1.12.41
3855	—— P. M.	ASO (WAAF)	3.11.41
90517	Tiarks, H. F.	SL (B)	1. 9.41
103246	Tibbenham, D. A.	PO (ASD)	1.10.41
84163	—— H.	FO (T) (s)	13.10.41
	Tibbey, R.	FO (T) (s)	12. 6.39
67995	Tibble, L. F.	APO (Tr)	15. 4.41
1269	—— M. G.	ASO (WAAF)	28. 9.40
75485	Tibbles, A.	SL (ASD)	1.12.41
111913	—— E. A.	APO (Tr)	15.10.41
45324	Tibbenham, R. I.	PO	15. 2.41
105980	Tibbs, K. T.	PO (ASD)	5.11.41
70678	Ticehurst, J. C.	FL (ASD)	1.12.41
82208	—— L. E.	PO (ASD)	15. 4.41
68961	Tickler, H. H.	PO (ASD)	9. 8.41
590587	Ticknor, A. H. T.	WO	1. 9.41
	Tidd, C. B.	Wg. Cr.	—
47017	—— C. G.	PO (ASD)	4. 8.41
31196	—— G. C.	SL (E)	1.12.41
33072	—— H. R.	SL	1. 4.39
73912	Tiddy, E. D.	FO (ASD)	17. 7.40
37027	Tideman, T. G.	FL	14. 4.39
	Tideswell, G. [7]	—	—
68594	Tidman, I. P.	APO (Tr)	23. 4.41
73434	Tidmarsh, D.	FL (ASD)	6.12.39
65659	—— D. R.	PO (ASD)	2. 5.41
101236	—— E. A.	PO (ASD)	12. 9.41
65026	—— S. W.	PO (ASD)	25. 4.41
86885	Tidswell, E. H.	FO (ASD)	11.10.41
107681	—— H. S.	PO (ASD)	3.12.41
335402	—— A.	WO	1. 9.41
	—— C. E.	FL (*ret*) (E)	1. 7.28
86976	Tiernan, S. S.	PO (ASD)	24. 9.40
81604	Tierney, W. F.	FL (M)	2. 7.41
82356	Tiffen, G. M.	FO (T) (e)	12. 7.41
63344	Tiffin, G. A.	APO (Tr)	3. 4.41
83609	Tigg, J. F. B.	FO (E)	27. 9.41
05111	Tighe, C. H.	Wg. Cr.	1. 1.40
72730	—— F. E.	FL (ASD)	1.12.41
67183	—— G. F.	PO (ASD)	16. 5.41
	Tilbrook, E. M.	S (PMNS)	1. 8.34
45088	—— P. G.	PO (E)	22. 2.41
346449	Tilbury, W.	WO	12. 4.37
69641	—— P. R. H.	PO (ASD)	28. 8.41
100695	Tilby, F. W.	PO (ASD)	30. 6.41
68386	Tiley, E. A.	APO (Tr)	11. 3.41
45766	—— W. G.	FO (T) (s)	1. 6.41
60942	Till, E. S.	PO (ASD)	7. 2.41
104037	—— R. B.	PO (ASD)	9.10.41
16123	Tillard, L. R. W.	FL (*ret*)	5. 3.30
101984	Tilleke, W. G.	APO (Tr)	11. 6.41
62340	Tiller, F. G.	PO	9. 3.41
79340	—— H. M.	FO (A)	11. 6.41
63782	Tillett, C. V.	PO	26. 3.41
110632	Tilley, A. E.	PO	17.10.41
83480	—— K. H. G.	FO (ASD)	18. 5.41
	—— M.	S (PMNS)	1. 4.41

Personal No.	Name.	Rank.	Seniority.
31469	Tilley, R. J. [25*a*]	FL (E)	1.12.41
86795	—— W. H.	FO (ASD)	11. 8.41
88510	—— W. R. M.	PO (ASD)	6.10.40
505533	Tillier, C. L.	WO	1. 8.40
111864	Tilling, A. H. G.	APO (Tr)	3. 9.41
79479	—— E. A.	FO (ASD)	24. 5.41
43889	Tillman, A. W.	FO (T) (e)	16. 5.41
65139	Tillotson, D. B.	APO (Tr)	1. 2.41
2564	—— S. M. B.	ASO (WAAF)	11. 8.41
39400	Tillott, J. D.	SL	1.12.41
63981	Tilney, T. V. J.	PO (ASD)	9. 5.41
100743	Tilsley, F.	PO (ASD)	30. 8.41
39401	—— J.	FL	3. 9.40
3218	Tilston, G.	ASO (WAAF)	29. 9.41
45026	Tilt, E. A.	FO (T) (e)	11. 8.41
	Tiltman, H. H.	—	—
109302	Tilton, A. G.	PO (ASD)	23.11.41
104666	Timbrell	APO (T) (s)	22. 8.41
107701	Timewell, J.	PO (ASD)	6.12.41
39046	Timmerman, N. W.	SL	1.12.41
22126	Timmins, L. M.	FO (ASD)	23. 2.40
63837	Timmis, J. A.	PO	17. 4.41
45879	—— S. W.	PO (ASD)	21. 4.41
65832	Timms, F.	APO (Tr)	24. 4.41
104038	—— H. G.	PO (ASD)	9.10.41
	—— R. H. [10]	—	—
46502	—— R. W.	PO (T) (e)	14.11.41
86957	—— W. F.	FO (ASD)	22. 4.41
41536	Timoney, W. C.	FL	3. 9.41
108783	Timothy, D. G.	PO (ASD)	10.12.41
110007	—— O. J.	PO (ASD)	24.12.41
108784	—— R. V.	PO (ASD)	10.12.41
110282	Timpson, J. G.	APO (T) (e)	31.10.41
78628	Tingey, A. B.	FO (ASD)	23. 3.41
82433	—— D. H.	FO (ASD)	1. 5.41
	Tincknell, E. L. W.	S (PMNS)	5 9.40
43294	Tindal, A.	PO	27. 7.40
05225	—— N. H. J.	SL	1.12.38
26070	Tindal-Carill-Worsley, G. N. E.	Wg. Cr. (T) (a)	1. 9.40
88584	Tindall, D. P. L.	FO (ASD)	29.11.41
05126	—— J. A.	Wg. Cr.	1. 3.40
74996	Tindle, T. A. [25*g*]	SL (ASD)	1.12.41
65605	Tingley, A. C.	APO (T) (a)	2. 5.41
46847	—— H. I.	PO	15.10.41
86046	—— T. J.	PO (T) (e)	20. 9.40
73589	Tinham, S. W.	FO (ASD)	12. 9.39
76963	Tinker, C.	FL (T) (s)	17. 5.41
46648	—— D. J.	APO (T) (e)	18. 8.41
106409	—— H. J.	PO (ASD)	29.10.41
60943	Tinline, G. C. M.	PO (ASD)	7. 2.41
108508	Tinn, A. M.	APO (E)	10.10.41
102341	—— G. A.	PO (ASD)	1.10.41
37135	Tinne, J. A.	FL	28. 6.40
2352	Tinsley, C. E.	ASO (WAAF)	14. 7.41
45624	—— M. U.	PO (T) (e)	10. 4.41
106410	—— R. B.	PO (ASD)	29.10.41
83839	—— W. S.	FO (ASD)	30. 7.41
86105	Tin Thein, M.	PO (T) (e)	27. 9.40
85523	Tipper, C. Geoffrey	FO (E)	5. 6.41
65833	—— C. George	APO (Tr)	24. 4.41
46884	—— S.	APO (T) (e)	21. 8.41
09200	—— S. T.	FO (ASD)	1. 5.41
73435	Tippett, E. J.	FL (T) (s)	8. 6.41
69699	Tippett, F. H.	APO (Tr)	18. 3.41
590311	—— F. S.	WO	1. 5.41
	—— N. W.	FL (D)	25. 7.40
41333	Tippetts-Aylmer, P. H.	FL	3. 9.41
37305	Tipping, P. A.	SL	1. 6.41
109471	—— P. F.	PO (ASD)	27.10.41
64277	Tipple, E. W.	PO (G)	6. 4.41
106421	Tiratsoo, E. N.	APO (T) (e)	29. 8.41
	Tisdall, A. M.	S (PMNS)	1. 8.35
	Titchfield, *The Most Hon. the Marquess of*	Hon. A.C (AAF)	8. 8.39
61453	Titchmarsh, L. J.	PO (E)	16. 5.41
83604	Titcombe, C. S.	FO (E)	27. 9.41
6549	—— R. C.	WO	1. 9.41
3832	—— S. P.	ASO (WAAF)	3.11.41
104724	Tite, A. G.	PO (ASD)	4.10.41
90533	Titheradge, E. G.	FL (B)	18. 9.39
90410	—— W. C.	SL (ASD)	24. 8.39
11103	Titherington, H. J.	Wg. Cr. (A)	1. 9.40
90271	Titley, E. A.	FL (A)	1.12.40
86334	—— E. G.	PO	7. 9.40
69559	—— U. A. [8*a*]	PO (ASD)	30. 6.41
2943	Titlow, P. M.	ASO	8. 9.41
2287	Titman, J. A.	ASO (WAAF)	14. 7.41
73436	Titmarsh, A. B.	FO (ASD)	17. 9.39
09045	Titmas, J. F.	GC (T) (e)	1.12.41
39909	Tobin, J. R.	FL	4. 1.41
1401	—— N. M. H. A.	ALO (WAAF)	16.11.40
	—— R. W.	FL (ASD)	17.10.40
44305	Toby, M. J.	FO (A)	1. 5.41
77504	—— S. G.	FL (ASD)	20. 5.41
107341	Tocher, J.	APO (Tr)	30. 6.41
1158	Tod, A. L.	ASO (WAAF)	7. 9.40
85524	—— H. M. T.	PO (E)	2. 5.41
76184	—— M. [18]	SL (ASD)	1.12.41
511538	Todd, A.	WO	1. 8.40
62573	—— A. F. A.	APO (Tr)	21. 3.41
108625	—— A. H. J.	APO (T) (s)	14.11.41
42911	—— A. M.	FO	18. 5.41
80525	—— E. R. H.	FL (M)	4. 6.41
87736	—— E. V.	FO (ASD)	29. 6.41
62882	—— F. H.	APO (Tr)	21. 3.41
10159	—— F. W.	SL (E)	1. 6.40
107818	—— H. A. C.	APO (T) (a)	3.10.41
06144	—— H. C.	FL (RAFO) SL (ASD)	11.11.19 1.12.41
61598	—— H. E.	PO (ASD)	28. 3.41
66667	—— J.	PO (ASD)	6. 6.41
87596	—— J. A.	FO (E)	10. 8.41
87080	—— J. B.	FO (B)	27. 9.41
90700	—— J. M.	Wg. Cr. (B)	1. 9.40
105106	—— J. MacL.	APO (Tr)	30. 7.41
105608	—— K. G.	PO (ASD)	30.10.41
90767	—— N. S.	FO (B)	15. 4.40
78125	—— O. S.	FO (B)	1. 2.41
79721	—— P. G.	FL (M)	28. 5.41
3703	—— P. M.	ASO (WAAF)	27.10.41
75816	—— R.	FL (E)	17.12.40
88690	—— R. P.	FO	11.40.41
	—— R. W. [25]	—	—
39260	—— R. L. C.	FO (ASD)	23. 4.39
63770	—— S. H.	PO (ASD)	27. 7.41

Personal No.	Name.	Rank.	Seniority.
60428	Todd, William	PO (ASD)	27. 1.41
45577	—— William	PO (ASD)	2. 5.41
65771	—— W. H.	APO (Tr)	15. 3.41
506290	—— W. J.	WO	1. 9.41
82357	—— W. W.	FO (ASD)	1. 5.41
2903	Todd-Muir, A. G.	ASO (WAAF)	8. 9.41
37368	Todd-White, R. N.	SL	1. 9.41
106158	Toeg, J. P.	PO	17. 9.41
42324	Tofield, A.	FO	20. 2.41
65555	—— G. L.	PO	27. 4.41
3398	—— J. E.	ASO (WAAF)	6.10.41
67511	Toft, J. W.	APO (Tr)	16. 5.41
70879	—— K. S.	FL	17. 8.41
90968	—— R. W.	SL (B)	1.12.41
65047	Tofts, F. H.	PO (ASD)	23. 5.41
104039	—— R. C.	PO (ASD)	9.10.41
110679	—— W.	APO (Tr)	21. 6.41
43596	Togwell, P.	FO (ASD)	7. 3.40
353358	Tolfrey, A.	WO	1.12.39
1802	Tolhurst, C. M.	ASO (WAAF)	21. 4.41
72957	—— T. A.	FL (ASD)	5.10.40
73913	Toll, P. E. S.	FO (A)	9. 9.40
63734	Tolland, J.	FO (M)	1. 4.41
90100	Tollemache, A. H. H.	FL	3. 9.40
36080	—— D. H. G.	FL	14. 6.41
74747	Toller, G. S.	FO (ASD)	7. 9.39
72138	Tollerton, D.	SL (E)	1.12.41
	Tolley, C. E. [25*d*]	—	—
364784	Tollison, F. H.	WO	1. 3.40
3399	—— E. M.	ASO (WAAF)	6.10.41
7060	Tollworthy, W. E.	FL (ASD)	12. 3.41
73914	Tolman, S. F.	FL (ASD)	3. 6.41
79404	—— W. W.	FO (ASD)	14. 5.41
61425	Tolmon, F. G.	APO Tr)	1. 2.41
67640	Tolson, J. P.	PO	11. 5.41
112036	—— M.	APO (T) (S)	21.11.41
75658	—— W. G.	SL (A)	1. 9.40
	Tolson-Smith, J.	FL (M)	28. 9.40
37548	Tomalin, C. D.	SL	1. 9.41
590229	Tombleson, W. T.	WO	1. 6.41
35169	Tomblin, H. N.	FL (T) (e)	6. 4.41
	Tombs, F. E. [25)	—	—
87239	Tomes, B. C. T.	FO (ASD)	22.10.41
77191	—— C. A. E.	FL (D)	2. 1.41
348285	—— H. H.	WO	1.10.40
2072	—— J. B.	ASO (WAAF)	7. 6.41
36007	—— J. N. [10*b*]	Wg. Cr.	1. 6.41
1424	Tomkin, J.	ASO (WAAF)	23.11.40
73999	—— W. E. [106]	FO (T) (S)	23.11.40
104040	Tomkins, A. W.	PO (ASD)	9.10.41
365982	—— C. E. G.	WO	1. 1.41
68099	—— C. F.	PO (A)	2. 8.41
39910	—— E. C. C.	FL	10.12.40
19174	—— F. B.	SL	1. 6.41
77953	—— H. G.	FO (ASD)	10. 6.41
359165	—— H. J.	WO	30. 9.39
21075	—— M. F.	Wg. Cr. (E)	11. 3.40
64735	—— R. B.	APO (Tr)	21. 4.41
	Tomkinson, E. L. [72]	Wg. Cr.	1. 1.25
62860	—— E. P.	APO (Tr)	1. 2.41
66248	Tomkys, W. A.	APO (Tr)	6.3 .41
37486	Tomlin, B. S.	SL	1. 9.41
89415	—— E. C.	FO (B)	14.11.41
64086	—— J.	APO (Tr)	1. 2.41
60467	—— S. A.	PO (ASD)	14. 3.41
101098	Tomlinson, A. C.	PO (T) (e)	24. 6.41
109948	—— A. J. F.	APO (T) (S)	24.10.41
	—— A. R. [20]	—	—
111296	—— C. H.	APO (Tr)	18. 9.41
37989	—— D. G.	SL	1.12.41
70679	—— D. M.	FL	3. 9.40
69203	—— E.	APO (Tr)	28. 4.41
83002	—— E. H.	FO (G)	26. 8.41
61388	—— Frank	PO (ASD)	21. 2.41
89892	—— Frederick	FO (ASD)	1. 8.41
05214	—— G. C.	Wg. Cr.	1. 9.41
64836	—— H.	PO (A)	23. 8.41
84123	—— M. A.	FO (ASD)	7. 8.41
807	—— H. C.	ASO	6. 7.40
	—— N. B. [25*c*]	—	—
39154	—— P.	FL	3. 9.40
44198	—— P. A.	FO	21. 7.41
46503	—— R.	APO (T) (a)	26. 6.41
76373	—— R. L.	FO (ASD)	1.10.40
109584	—— S.	APO (A)	24.10.41
68496	—— T. P.	APO (Tr)	1. 4.41
35248	—— W.	FO (T) (S)	12. 6.39
88654	Tompkins, A. H.	FO	27.11.41
43497	—— C.	FO (T) (e)	14. 3.40
63335	—— J. G. S.	APO (Tr)	2. 4.41
100445	—— R. W.	APO (Tr)	12. 6.41
23122	—— V. H.	Wg. Cr. (M)	1.12.41
104938	Tompsett, D. E.	PO (ASD)	22.10.41
105978	—— W. T.	APO (ASD)	21. 7.41
82479	Toms, H. W.	FL (M)	23. 7.40
	Tones, J. N. [206]	—	—
63848	Tong, R. F. L.	PO	20. 4.41
40034	Tonge, E. F.	FL	31.12.40
81698	—— H.	FO (T) (S)	14. 6.41
78364	—— W. J. C. (19*a*]	FO (ASD)	1.11.40
78550	Tongue, R. E.	FO	27. 7.41
43780	Tonkin, F. J.	FO (T) (e)	9. 5.40
2183	—— N. E.	ASO (WAAF)	30. 6.41
64857	—— R. D.	FO (M)	11. 4.41
345405	—— V.	WO	1. 2.41
23346	Tonkinson, J. D.	SL (M)	1.12.41
2716	Toogood, B. B.	ASO (WAAF)	18. 8.41
08151	—— C. F.	Wg. Cr.	1. 7.38
83306	—— F. H.	FO (B)	24. 6.41
75702	Tooke, A. R.	FL (ASD)	2.10.40
90712	—— A. W. H.	FO (B)	3. 9.40
77328	Tookey, G. W.	FO (T) (S)	16. 8.40
	Toole, G.	S (PMNS)	30. 7.34
	—— R. W.	WO	1. 8.39
113672	Tooley, F. W. J.	APO (Tr)	27.10.41
67337	—— H. V.	APO (Tr)	5. 3.41
45793	—— J.	PO (ASD)	6. 6.41
74238	—— R. H.	FL (ASD)	30.10.40
	Toomer, S. E.	AC	15. 7.41
86672	Toone, D.	FO	14.10.41
45177	—— F. G.	PO (T) (e)	5.11.40

Personal No.	Name.	Rank.	Seniority.
78880	Toop, K. J. F.	FO (B)	1. 2.41
109756	—— N. D.	PO (ASD)	17.12.41
37998	Tootal, H. C.	FL (ASD)	3. 9.40
88469	Tooth, A.	FO	5.11.41
108824	—— J. A.	PO (G)	4.10.41
87275	—— J. P. C. [16]	FO (ASD)	31.10.41
87082	Tootill, W. W.	FO (B)	27. 9.41
24218	Tope, W. R.	FL (ASD)	1. 1.41
73437	Topham, C. R.	FL (ASD) EO	1.12.41 —
41882	—— J. G.	FL	23.10.41
42912	—— J. R.	PO	20. 4.40
14117	—— R. S.	Wg. Cr. (M)	1. 6.41
104523	Topley, R. C.	PO	9. 8.41
68568	Toplis, A. A. D.	APO (Tr)	18. 4.41
84536	—— A. R.	FO (ASD)	30.11.41
111044	—— G. A.	APO (Tr)	9. 9.41
61483	—— J. G.	PO	11. 2.41
353500	—— W. D.	WO	15. 5.40
31167	Topliss, G. W.	SL (E)	1. 9.41
108114	Topper, W. W.	PO	27. 9.41
103530	Topping, J. R.	PO	14. 8.41
62101	—— K. McK.	PO (ASD)	17. 3.41
107050	—— R. B.	APO (Tr)	8. 5.41
77663	—— T. H.	FO (ASD)	23. 2.41
45783	Topps, V.	PO (T) (e)	2. 8.41
102766	Topsfield, E. F.	PO (ASD)	4.10.41
101419	Torbet, A.	PO (E)	19. 9.41
108509	Tordoff, —	APO (E)	22. 8.41
62080	Torpy, M. A.	PO (T) (a)	7. 3.41
64932	Torrance, A.	PO	27. 4.41
82143	—— W. G.	FO (ASD)	7. 5.41
34205	Torrens, D. C.	SL	1. 9.40
2043	—— M. S.	ASO (WAAF)	30. 6.41
108441	—— R. T.	PO (ASD)	10.12.41
78489	Torry, A. C.	FO (ASD)	3.10.40
20237	—— G. N.	FL	1. 7.35
109654	Tory, A. E.	APO (T) (s)	28. 8.41
3219	—— B. M.	ASO (WAAF)	29. 9.41
356293	—— S.	WO	1. 8.40
66311	Tosh, N. D. F.	APO (Tr)	24. 3.41
73003	Tothill, R. F.	FO (T)	29. 7.40
73764	Tott, B. O. F.	FO (Met)	21.11.40
3833	Tottenham, V. M. E.	ASO (WAAF)	3.11.41
10160	Tottle, E. A.	SL (E)	1. 6.40
112046	Totty, P. H.	APO (T) (e)	21.11.41
111323	Tovey, R. S.	PO	2. 7.41
	—— W. C. [23]	—	—
87510	Toubkin, J. A.	PO (ASD)	15.10.40
105321	Tough, A. McG.	PO (E)	7.11.41
35036	—— J. K.	SL (T) (e)	1. 9.40
	Toughton, W. [25]	—	—
3834	Toule, B. D.	ASO (WAAF)	3.11.41
90488	Toulmin, J. [19*a*]	FL (B)	1. 9.40
77609	Toundrow, *Rev.* F. N.	SL (Ch)	19. 2.40
86513	Tout, A. [17]	FO (ASD)	7.10.41
108515	Tovey, D. C. E.	PO (ASD)	6.12.41
	—— P. H. F.	PO (CC)	25. 9.41
	—— W. C. [23]		

Personal No.	Name.	Rank.	Seniority.
65185	Towell, J. H.	APO (Tr)	11. 3.41
45544	—— T. S. W.	PO	26. 3.41
69711	Towers, A.	APO (Tr)	24. 3.41
44296	—— A. R.	FO (ASD)	12. 7.41
31297	—— E.	FL (E)	1. 6.41
104041	—— W. R.	PO (ASD)	9.10.41
75869	Towers-Perkins, W.	FL	18.11.41
37334	Towle, J. G.	SL	1. 3.41
04244	Towler, C. O.	FL (*ret*)	1. 7.27
100077	—— J. Henry	PO	1. 7.41
102891	—— J. Herbert	APO (Tr)	11. 6.41
2904	—— P.	ASO (WAAF)	10. 9.41
68780	—— W. B.	PO	12. 6.41
67451	—— W. T.	APO (Tr)	8. 4.41
41964	Towlson, J. D.	FL	6.11.41
44481	—— J. E.	FO (A)	1. 3.41
78042	Town, J.	FO (ASD)	3.12.40
109757	—— W. M.	PO (ASD)	17.12.41
84872	Towne, R. T.	FL (D)	10. 9.41
65194	Townend, A. C.	APO (Tr)	25. 3.41
62861	—— C. H.	APO (Tr)	1. 2.41
	—— D. T. A.	*Hon.* Wg. Cr. (ASD*)	26. 6.40
108225	—— D. T. A.	APO (Tr)	3. 9.41
62522	—— J.	APO (Tr)	1. 2.41
80795	—— *Rev.* N. A. F.	SL (Ch)	10. 6.40
65140	—— R. A.	APO (Tr)	1. 2.41
105609	Townend-Dyson, E. B.	PO (ASD)	30.10.41
	Townesend, E. J. D.	GC (T) (e)	1. 4.39
46535	Townley, C. P.	PO (G)	28. 8.41
46695	—— H.	APO (T) (e)	27. 8.41
107795	—— S. G.	FO (D)	3.10.41
2815	—— V.	ASO (WAAF)	1. 9.41
3260	—— W. M.	ASO (WAAF)	29. 9.41
508536	Towns, E. P.	WO	1.11.41
4158	—— S. T.	WO	15. 3.36
14245	Townsend, A. A.	Wg. Cr. (M)	1. 1.38
314408	—— A. C.	WO	—
330430	—— A. F.	WO	1. 3.41
70680	—— D. L.	SL	3. 9.41
1159	—— E. M.	ASO (WAAF)	7. 9.40
89026	—— E. R. M.	PO (T)	22. 2.41
86581	—— E. S.	PO (A)	21.11.40
3127	—— F. E.	ASO (WAAF)	22. 9.41
78629	—— G. T.	FO (ASD)	19. 4.41
70681	—— H. T.	SL	3. 9.41
83605	—— J. B.	PO (E)	27. 9.40
34034	—— J. E.	FO (RAFO)	3.10.35
84908	—— J. S.	FO (G)	23. 9.41
86260	—— J. W.	FO (E)	25.11.41
2829	—— K.	ASO (WAAF)	1. 9.41
	—— M. W. H.	Hon. APO	17.11.41
108958	—— N. G.	PO	27. 9.41
45517	—— P. A.	PO (ASD)	27. 2.41
77507	—— P. B.	FO (ASD)	15. 1.41
33178	—— P. W.	Wg. Cr.	1.12.41
87253	—— R.	FO (ASD)	25. 4.41
2468	—— R.	ASO (WAAF)	4. 8.41
68997	—— R. E.	APO (Tr)	1. 2.41
357291	—— R. T.	WO	1. 4.41
46739	—— T. L.	PO (ASD)	10.12.41
111842	—— W. M.	APO (E)	21.11.41
517720	—— W. T.	WO	1. 6.41

Personal No.	Name.	Rank.	Seniority.
90670	Townsend-Rose, G.	SL (ASD)	1. 9.40
68259	Townshend, E. A. P.	PO (ASD)	6. 6.41
75162	—— H. A.	FO (A)	12.12.40
41629	—— P. M.	FL	3. 9.41
105610	Townshend-Rose, F. H. E.	PO (ASD)	30.10.41
1076	Townson, F. M.	ASO (WAAF)	24. 8.40
3331	—— K.	ASO (WAAF)	6.10.41
45100	—— R. T.	FO (T) (S)	9.11.41
83041	—— S. E.	FO (T) (e)	24. 6.41
37072	—— W.	FL	16.10.39
104042	—— W. N.	PO (ASD)	9.10.41
977	Towse, E. C.	ASO (WAAF)	1. 8.40
86536	Towsey, F. J. A.	FO (ASD)	13. 4.41
86330	—— J. S.	FO	31. 8.41
73039	—— P. A.	FO (T) (a)	25. 9.40
64499	Toy, C. H.	APO (Tr)	5. 4.41
87016	Toye, G. C.	FO	18. 9.41
104667	—— T. C.	APO (T) (S)	22. 8.41
31353	Toyne, O. R.	FL (E)	1. 9.41
39140	—— W. A.	SL	1.12.41
	Toynton, W. [22]	—	—
78958	Tozer, C. J. E. H.	FO (ASD)	4. 5.41
108837	—— G. G.	PO	30. 9.41
76019	—— T. H.	FL (G)	27.11.41
42913	Tracey, D. Q. W.	FO	20. 4.41
25028	—— F. C.	SL	1.12.41
72016	—— H. A.	FL (M)	23. 9.39
62690	—— J. R.	PO	23. 3.41
42774	—— O. V.	FO	28. 4.41
105611	—— W. L.	PO (ASD)	30.10.41
109224	Tracey-Heywood, F.	PO (ASD)	17.12.41
113733	Tracey, G. W.	APO (Tr)	28.10.41
67292	Traherne, H. L.	APO (Tr)	1. 2.41
3650	Trafford, G. M.	ASO (WAAF)	21.10.41
110280	—— J. E.	APO (T) (e)	31.10.41
68485	Traice, A.	APO (Tr)	29. 3.41
101523	Traill, A.	PO	20. 7.41
37580	—— A. W. T.	SL	1. 9.41
20135	—— H. A.	Wg. Cr.	—
2690	—— J. O.	ASO (WAAF)	18. 8.41
64942	—— J. R.	PO	27. 4.41
	—— R. R.	SL (M)	18. 9.39
79364	—— R. M.	SL (ASD)	1.12.41
	—— T. C.	GC	1.12.40
385	Train, E. J. C.	SO (WAAF)	1.12.41
75984	Trainer, J. L.	FL (M)	14.11.40
564291	Trainor, J.	WO	1.10.41
65448	Trainin, F. B.	FO (D)	11. 4.41
107236	Trant, J. P.	PO	20. 8.41
100052	Trant-McCarthy, W. F.	PO (O)	8. 6.41
107330	Tranter, H. H.	APO (Tr)	2. 6.41
508751	—— J. H.	WO	1. 4.41
63702	—— W. N.	APO (Tr)	8. 4.41
978	Trapman, G. O.	ASO (WAAF)	1. 8.40
67445	Trapp, C. S.	APO (Tr)	7. 4.41
105612	Traub, A. A.	PO (ASD)	30. 8.41
75655	Travers, B. [8ø]	FL (ASD)	9.10.40
08154	—— F. D.	FO (RAFO)	5.12.19
75477	—— H. G.	SL (ASD)	1.12.41
70822	Travers, P. A.	FL	23. 3.41
68561	—— R. A. G.	APO (Tr)	16. 4.41
105117	Travers-Smith, E.	APO (Tr)	5. 8.41
104538	Travis, F. J.	PO (G)	16. 8.41
28138	—— H.	PO (ASD)	14. 2.41
101346	—— J. W.	APO (Tr)	27. 5.41
102033	—— T. H. E.	APO (Tr)	1. 7.41
	Traviss, E. W. R. [6]	—	—
511967	Tratford, G. W.	WO	1. 2.41
65141	Trayhurn, A. J.	APO (Tr)	1. 2.41
110096	Traylen, J. F.	PO (ASD)	3.11.41
79082	Trayler, G. W.	FO (ASD)	8. 5.41
101563	—— N. F.	PO	3. 7.41
364320	Traymier, H. G.	WO	1. 4.41
66712	Treacher, J. J.	APO (Tr)	1. 2.41
100013	Treacy, *Rev.* H.	SL (Ch)	18. 3.41
65927	Treadaway, H. C.	APO (Tr)	1. 5.41
101359	Treadgold, A.	APO (Tr)	5. 6.41
	—— H. A.	GC (*ret*) (M)	1. 5.34
111078	Treadwell, A. H.	APO (Tr)	8.10.41
74239	Treasure, E. I.	FO (ASD)	19. 9.40
70880	—— G. B.	FL	3. 9.41
60800	Treby, T.	PO (O)	25. 1.41
	Trecarten, C. L.	FL (RCAF)	—
3191	Trechmann, M.	ASO (WAAF)	22. 9.41
21241	Tredinnick, H. R.	SL (A)	1.12.41
64879	Tredwell, G. F.	PO	5. 3.41
204593	—— W. A. E.	WO	15.11.33
88157	Tree, S. T.	PO (E)	1. 2.41
104537	—— T. N.	PO (O)	13. 7.41
69690	Treen, W. C.	APO (Tr)	12. 3.41
3252	Treffry, E.	ASO (WAAF)	29. 9.41
226	Trefusis Forbes, K. J. [21]	AC (WAAF)	1. 7.39
63720	Tregaskes, A. H. R.	APO (Tr)	9. 4.41
104371	Tregea, J. R.	PO	30. 8.41
81024	Treger, W.	FO	26. 5.41
	Tregidga, N. H. [6]	—	—
102651	Treherne, J. W.	APO (T) (S)	25. 7.41
44980	—— V. F. E.	FO (G)	13.11.41
72976	Treissman, H.	SL (M)	1.12.41
105979	Trelease, C. R.	PO (ASD)	5. 9.41
	Tremain, A. G.	FL (ASD)	1. 9.39
760019	Tremaine, P. A.	WO	1. 4.41
84433	Tremayne, R. J.	FO (ASD)	16. 8.41
40270	Tremear, W. H.	FL	23. 3.41
506278	Tremeer, F. C.	WO	1. 1.41
101095	Tremlett, E. M. T.	PO	12. 7.41
39402	—— E. W.	SL	1.12.41
60298	—— J. P.	FO	3.11.41
74240	—— P. H.	FL (ASD)	20. 4.41
47036	Trenam, R. W. L.	APO (T) (e)	1. 9.41
3721	Trenaman, E. D.	ASO (WAAF)	27.10.41
88213	Trench, A. B.	PO	7.11.40
77707	—— C. F.	FL (ASD)	1. 9.40
68742	—— J. P.	PO	23. 5.41
106547	—— R. C.	PO	7. 8.41

Personal No.	Name.	Rank.	Seniority.
	Trenchard, *The Viscount*	MRAF	1. 1. 27
	Trenchard, *The Viscountess*	—	—
63273	Trenchard, C.	APO (Tr)	1. 2. 41
23410	—— H. J.	SL (M)	1.12.41
72958	Trend, L. C. W.	FL (ASD)	25. 9. 40
337244	—— L. J.	WO	1. 8. 40
108529	Trendell, B. H. J.	PO	11.10.41
107489	—— L. A.	PO (ASD)	3.12.41
1496	Trengrouse, L.	ASO (WAAF)	1. 1. 41
509871	Trenholme, W. R.	WO	1. 5. 40
75331	Trent, J. L.	FL (M)	21. 9. 40
36146	—— L. H.	FL	23. 3. 41
108005	Treppass, L.	PO (O)	21.10.41
23263	Trethowan, L. N.	SL (M)	1.12.41
83416	Trett, H. E.	FO (ASD)	7. 8. 41
107682	—— P. A.	PO (ASD)	3.12.41
83199	Trevanion, A. H. G.	FL (D)	6. 8. 41
108481	—— D. A.	PO (ASD)	6.10.41
333940	Trevarthen, J.	WO	1. 3. 40
80765	Trevelyan, B. F.	FL (E)	1. 7. 41
78096	—— C. d'E.	FO (B)	1. 2. 41
87898	Trevenen, J. A.	FO (ASD)	8.11.41
38101	Trevenna, *Rev.* C. L.	SL (Ch)	4. 9. 39
67594	Trevers, F. J.	PO	16. 3. 41
04216	Trevethan, R. M.	SL (*ret*)	1.12.32
46661	—— W. R.	PO	13. 9. 41
68120	Trevethick, R. A.	FO (M)	23. 5. 41
350913	Trevett, C. R.	FO	25.11.40
35056	Trevithick, C. L.	SL (T) (e)	1. 6. 41
68526	Trevillion, A.	APO (Tr)	7. 4. 41
39103	Trevitt, M. R. D.	FL (RAFO)	24. 6. 37
108445	Treweek, W. J.	PO (ASD)	10.12.41
31470	—— W. C.	FO (E)	7. 9. 40
111175	Trewin, F. E.	APO (T) (a)	7.11.41
38055	Trevor, *Rev.* F. E. H. [154]	SL (Ch)	15. 9. 37
42974	Trevor-Roper, R.	FO (G)	17. 1. 41
68948	Trew, C. A.	PO (ASD)	9. 8. 41
	Trewalla, *Rev.* F. L.	SL (Ch)	19.11.40
109683	Treweaks, R. C.	PO (ASD)	27.12.41
29103	Trewby, M. R. D.	SL	3. 9. 41
02013	Trewin, G. S.	SL (*ret*)	1. 4. 18
44595	—— W. H. E.	FO	26. 8. 41
69772	—— W. Henry Edwin	APO (Tr)	17. 4. 41
	—— Y.	S (PMNS)	1. 4. 41
100252	Trewsdale, J.	APO (Tr)	25. 3. 41
44674	Treyes, S. L.	PO	26. 8. 40
240753	Trezise, E. A.	WO	1. 7. 38
75671	Tribbeck, *Rev.* E. C. H.	SL (Ch)	9.11.39
110964	—— *Rev.* E. R.	SL (Ch)	11.11.41
74808	Tribe, *Rev.* A. W. N.	SL (Ch)	20. 9. 39
70784	—— B. R.	SL	1.12.41
84057	—— C. S.	FO (B)	24. 6. 41
100009	—— E.	FO (D)	13. 6. 41
44457	—— F.	FO	30. 7. 41
590403	—— C. L.	WO	1. 1. 41
105613	—— L. M.	PO (ASD)	30.10.41
348430	—— R. G.	WO	1. 7. 41
	Trick, D. M.	S (PMNS)	1. 4. 41
68365	Tricker, R. W.	APO (Tr)	28. 2. 41
45640	Trickett, C. L.	PO	31. 3. 41
80596	—— W. H.	FO (T) (s)	31. 5. 41
62174	Trickey, J. H.	APO (Tr)	8. 3. 41
40576	Trigance, K. W.	FL	6. 7. 41
60944	Trigg, C. F.	PO (T) (e)	7. 2. 41
355723	—— E.	WO	1. 7. 41
77549	—— H. W. R.	PO (T) (a)	3. 2. 41
44316	Trigger, G. J.	FO (O)	8. 8. 41
	Triggs, A. E. [25*e*]	—	—
72196	—— H. W. G. [24*b*]	SL (E)	1.12.41
103415	Trill, H. G.	APO (Tr)	21. 5. 41
61389	Trillwood, E.	PO (ASD)	21. 2. 41
111476	Trilsbach, H. W. A.	PO	4.11.41
351836	Trim, J.	WO	1. 7. 40
82664	—— R. F.	FO	29. 6. 41
43309	Trimm, S. F.	FO (T) (e)	14. 3. 40
72959	Trinder, A. F.	FL (T) (s)	27. 4. 41
	—— F. N.	GC (E)	11. 3. 40
510501	Tring, H. T.	WO	1. 2. 41
103222	Tringham, A. J.	PO (ASD)	8.10.41
42279	Tripe, P. V. K.	FO	16.12.40
77254	Tripp, G. H. [104]	FO (T) (s)	14.12.40
23174	—— R. C. H.	SL (M)	1.12.41
77426	Trippe, C. E.	FO (ASD)	30. 1. 41
67184	—— E. H.	PO (ASD)	16. 5. 41
79059	—— G. B. P.	FO (T) (s)	11.11.41
21189	Trippett, R.	SL (A)	1. 6. 40
33349	Triptree, A. C.	FL	30. 1. 41
41966	—— D. W.	FL	6.11.41
80503	Tristam, H. F. G.	FO (E)	20. 7. 41
85006	Trollip, E. C. W.	FO	24. 8. 41
68965	Trollope, F. J.	PO (ASD)	20. 8. 41
73915	—— J. L.	FO (ASD)	13. 3. 40
2170	—— P. V.	ASO (WAAF)	30. 6. 41
	—— S.	FO (CC)	19.11.41
108469	Tromans, F. A.	PO (ASD)	13.10.41
25047	Troop, C. L.	Wg. Cr.	1. 9. 41
	Trotman, H. J. [20]	—	—
31407	—— J.	FL (E)	1. 9. 41
84772	—— J. S.	FO (ASD)	30. 8. 41
	—— W. S. [27]	—	—
60005	Trott, C. E.	PO (E)	4. 4. 41
	—— F. W.	GC	1. 7. 38
111034	—— R. E.	APO (Tr)	25. 8. 41
3531	—— S. E. G.	ASO (WAAF)	13.10.41
75817	—— S. H.	FO (E)	20. 1. 41
	Trotter, A. M.	S (PMNS)	14. 4. 37
87797	—— A. W.	FO (ASD)	25.10.41
19093	—— D. W.	FO (ASD)	27. 6. 41
81511	—— P. F.	FO (ASD)	20. 6. 41
40959	—— S. H.	FL	3. 9. 41
41082	—— T. A.	FL	3. 9. 41
356996	Troughton, H. E.	WO	1. 7. 40
108785	—— H. G.	PO (ASD)	10.12.41
87941	—— J. W.	FO (ASD)	9.11.41
	Troughton-Roberts, G. E.	PO (B)	3. 9. 39
37917	Troughton-Smith, P. P.	SL	1.12.41
41630	—— S. H.	FL	3. 9. 41
930	Trouncer, E.	ASO (WAAF)	27. 7. 40

Personal No.	Name.	Rank.	Seniority.
75672	Trounson, E. M. [26]	FL (L)	7.11.39
62523	—— W. R.	APO (Tr)	1. 2.41
78908	Troup, C.	FO (T) (e)	2.10.41
3079	—— C. F. G.	ASO (WAAF)	15. 9.41
87349	—— G.	PO (O)	20.10.40
3911	—— G.	ASO (WAAF)	10.11.41
	—— H. B.	SL (*ret*) (M)	6. 4.28
66785	—— J.	APO (Tr)	10. 3.41
42163	Trousdale, R. M.	FL	20.10.41
89310	Trout, S.	PO	16. 9.40
65660	Trow, N. H.	PO (ASD)	2. 5.41
42914	Troward, R. E.	FO	25. 5.41
562331	Trowell, E. B.	WO	1. 1.41
21238	Trudgian, T. P. F.	SL (A)	1.12.41
374	Trubshawe, P. H.	SO (WAAF)	1.12.41
76095	—— W. V.	FO (B)	23. 9.40
68838	Truby, W. E.	PO (B)	21. 5.41
45111	True, C. G.	PO (E)	15.11.40
41757	—— J. D.	FL	2.10.41
3698	—— M.	ASO (WAAF)	27.10.41
43850	Trueman, J.	FO (G)	17. 6.41
61969	—— R. V.	PO	23. 2.41
87798	Truett, H. J.	FO (ASD)	25.10.41
111477	Truman, F. C.	PO	4.11.41
84757	—— R. H.	FO (ASD)	16. 8.41
37137	Trumble, A. J.	SL	1.12.40
92794	—— F. J.	FO (ASD)	6. 7.41
	—— G. C. [20]	—	—
43517	Trump, T. F.	FO (ASD)	2. 5.40
84637	—— T. H.	FO (A)	11.10.41
42280	Trumper, E.	FO	9.12.40
61462	—— H. E.	PO	19. 2.41
352638	Trunchion, C. J.	WO	1.11.40
90441	Trundle, G. M.	SL (B)	1. 6.41
70682	Truran, J. W. J.	FL	3. 9.40
66443	Truscott, E. A. W.	PO (E)	25. 7.41
82358	—— E. F. W.	FO (ASD)	12. 7.41
41223	—— H. F.	FL	3. 9.41
85525	—— J. F.	PO (E)	28. 3.41
77043	—— J. H.	SL (ASD)	1.12.41
42032	—— L. J. B.	FL	6.11.41
86235	—— P. V.	PO	28.10.41
114849	—— T. H. H.	APO (Tr)	22. 9.41
10233	Truss, J. E.	Wg. Cr. (E)	1. 6.40
354854	—— T. C.	WO	1. 7.40
82357	Trustram, J. H. L.	FO (T) (s)	12. 7.41
10233	Truter, M.	ASO (WAAF)	10. 8.40
72400	Tubbs, D. F.	FL (E)	1. 3.41
77262	—— H. V. L.	FO (ASD)	22. 1.41
337587	Tuck, A. J.	WO	1. 6.40
46844	—— G. C.	APO (E)	29. 8.41
33101	—— J. A. H.	Wg. Cr.	1.12.41
87746	—— N. J.	FO (ASD)	15.10.41
102406	—— P. I.	APO (Tr)	26. 5.41
13027	—— R.	FL	3. 9.40
37306	—— R. R. S.	SL	1.12.41
104668	—— T. S. P.	APO (T) (s)	22. 8.41
590400	Tucker, A.	WO	1. 4.41
70683	Tucker, A. B.	FL	3. 9.41
	—— A. J. [20]	—	—
66529	—— B. D.	PO	26. 4.41
86349	—— B. E.	FO	21. 9 41
104043	—— B. S. B.	PO (ASD)	9.10.41
91023	—— C. E.	FO (T) (e)	14. 3.40
76559	—— *Rev.* C. J.	SL (Ch)	11.12.39
506826	—— C. S.	WO	1.11.40
46321	—— E. T.	FO (T) (s)	10. 6.41
61014	—— F. D.	PO (O)	12. 2.41
	—— G. [5]	—	—
100744	—— G. E.	PO (ASD)	30. 8.41
108647	—— G. H. St. G.	APO (T) (s)	14.11.41
3107	—— G. J.	ASO (WAAF)	22. 9.41
83782	—— G. W.	FO (ASD)	2. 7.41
90733	—— G. W. G.	SL (T) (a)	1. 6.41
44437	—— H. R.	FO (T) (e)	16. 5.41
87077	—— H. W.	FO (B)	16. 9.41
112982	—— J. A.	APO (Tr)	16.10.41
82131	—— J. C. M.	FO (ASD)	20. 7.41
70684	—— J. D.	FL	3. 9.40
43180	—— J. S.	FO	1. 4.41
1086	—— M. M.	ASO (WAAF)	8. 9.40
45127	—— R. C.	FO (T) (a)	13.11.40
69482	—— R. P.	PO	19. 6.41
83606	—— R. S. B.	FO (E)	27. 9.41
87423	—— S. A.	PO	19.10.40
106204	—— T. D.	PO (ASD)	12.11.41
66609	—— V. G.	PO (T) (s)	17. 4.41
65994	—— W. J. H.	PO	1. 5.41
84808	Tuckett, G. G. L.	FO (ASD)	10. 9.41
90696	—— P. D.	FL (B)	1. 9.40
106543	Tuckey, E. J.	PO (O)	30. 6.41
35028	—— J. H.	Wg. Cr. (T) (e)	1.12.41
62307	Tuckfield, K. M.	PO	6. 3.41
100572	Tuckson, J. A.	PO	17. 5.41
68047	Tuckwell, J.	APO (Tr)	29. 4.41
101034	—— J. R.	PO	5. 7.41
82273	—— N. L.	FO (ASD)	29. 6.41
40272	—— W. F.	FO (E)	1. 2.41
42576	Tudge, H. J. C.	FO	1. 2.41
80174	Tudhope, P. M.	PO (ASD)	12. 5.41
76532	Tudor, H. L.	FO (ASD)	30. 6.40
85842	—— H. M.	PO (ASD)	13. 9.41
75985	—— J. E.	FL (D)	14.11.40
70685	—— S. O.	SL	7.12.41
67702	—— W. P.	PO	1. 6.41
105185	—— Tudor-Jones, R.	PO (O)	9. 8.41
46504	Tuff, G. C.	PO (T) (e)	14.11.41
41335	Tufford, C. R.	FL	3. 9.41
40485	Tuffs, R. J.	FL	25. 6.41
102753	Tugwell, D. H.	PO (ASD)	8.10.41
74241	—— K. S.	PO (ASD)	28. 9.39
248058	—— L. T.	WO	15. 8.37
43609	Tuite, W. J.	FL (A)	4. 5.41
03085	Tuke, B. D. S.	FL (*ret*)	1. 4.18
		SL (ASD)	1. 9.39

Personal No.	Name.	Rank.	Seniority.	Col. No.
46193	Tulip, T. E.	APO (T) (e)	10. 6.41	
65737	—— W. L.	APO (Tr)	1. 2.41	
70686	Tull, T. S.	FO (GD*)	23. 7.38	
106725	—— W. C.	APO (Tr)	7. 8.41	
68954	Tullberg, A. E.	PO (ASD)	20. 8.41	
60299	Tulley, A. C.	PO	3.11.40	
85007	Tulloch, C. H. L.	FO	24. 8.41	
28073	—— G. K.	Wg. Cr. (T) (e)	1.12.40	
65142	—— H.	APO (Tr)	1. 2.41	
88183	—— L. G.	FL (M)	15.11.41	
102180	—— M. MacI.	PO (ASD)	30. 4.41	
513690	—— T. A. G.	WO	1. 2.41	
68002	Tullock, G. W.	APO (Tr)	16. 4.41	
75295	Tully, C.	FO (B)	5.10.40	
105080	—— Charles	APO (Tr)	19. 7.41	
67430	—— J. D.	APO (Tr)	3. 4.41	
108511	Tunbridge, G. O. S.	APO (E)	10.10.41	
45454	Tungay, P. J.	PO (ASD)	10. 2.41	
78179	Tunks, C. R.	FO (ASD)	1. 1.41	
107683	Tunmer, P. A.	PO (ASD)	3.12.41	
65776	Tunn, T. H.	APO (Tr)	19. 3.41	
76238	Tunnah, A. R.	FO (B)	1.12.40	
70824	—— P. D.	PO	3.11.38	
102614	Tunnington, E.	PO (O)	19. 7.41	
66293	Tunstall, J.	APO (Tr)	19. 3.41	
70824	—— P. D.	FL	3. 6.41	
60665	—— W. W.	PO (ASD)	31. 1.41	
76502	Tupholme, G. [157]	PO (ASD) EO	22.12.39 —	
37434	—— J. S.	FL	26. 4.40	
60362	—— M. S. [13]	PO (ASD)	27.12.40	
2691	Tuppenney, I.	ASO (WAAF)	18. 8.41	
69021	Turberville, A.	APO (Tr)	3. 3.41	
73438	—— G. F. [24c]	FL (ASD)	17.10.40	
42542	Turgel, P. R.	FO	27. 7.41	
3495	Turgoose, M.	ASO (WAAF)	13.10.41	
1228	Turier, B. C.	ASO (WAAF)	21. 9.40	
109300	Turk, A. C.	PO (ASD)	20.10.41	
63314	—— F. W.	APO (Tr)	31. 3.41	
61850	—— H. L.	PO (A)	10. 5.41	
35020	Turl, C.	Wg. Cr. (T) (s)	1.12.41	
105976	Turley, F. Y.	PO (ASD)	5.11.41	
41336	Turley-George, D. R.	FL	3. 9.41	
696	Turnbull, A.	ASO (WAAF)	10. 6.40	
67543	—— A. McE.	FO (M)	13. 5.41	
106345	—— A. Montgomery	PO (A)	14.11.41	
86625	—— A. S.	FO	1. 4.41	
63274	—— C. L.	APO (Tr)	1. 2.41	
100414	—— D.	APO (Tr)	24. 5.41	
76040	—— E.	SL (ASD)	1.12.41	
08156	—— E. A.	FL (ASD)	1. 9.39	
82098	—— F.	FO (ASD)	17. 7.41	
43814	—— G.	FO (E)	2. 5.40	
63572	—— G. A.	APO (Tr)	28. 2.41	
1160	—— H. C. N.	ASO (WAAF)	7. 9.40	
837	—— H. M.	ASO (WAAF)	13. 7.40	
109008	—— I. B. A.	APO (T) (a)	14.11.41	
106103	—— K. T.	PO	17. 9.41	
77980	Turnbull, J.	FO (G)	17. 3.41	
74781	—— J. B.	FO (ASD)	30. 9.40	
42661	—— J. E.	FO	20. 4.41	
60945	—— J. H.	PO (ASD)	7. 2.41	
72226	—— J. R.	SL (E)	1.12.41	
84434	—— K.	FO (ASD)	16. 8.41	
64837	—— N. H.	PO (A)	23. 8.41	
3651	—— O.	ASO (WAAF)	20.10.41	
3015	—— O. M.	ASO (WAAF)	15. 9.41	
1321	—— P. A.	ASO (WAAF)	26.10.40	
107346	—— R. A.	APO (Tr)	10. 7.41	
	—— T. B. [15]	—	—	
63756	—— T. E.	PO (ASD)	2. 5.41	
108315	—— T. H.	APO (Tr)	14. 8.41	
70687	—— T. R.	FL	7. 5.41	
560446	—— T. W.	WO	1. 6.41	
65674	—— W. F.	PO (ASD)	3. 5.41	
80766	—— W. G. [25a]	FO (E)	24. 3.41	
83812	Turnell, A. G.	PO (A)	17. 7.40	
09108	Turner, A.	FL (ASD)	8. 7.41	
	—— A. [22]	—	—	
103588	—— A. A.	PO (O)	9. 8.41	
64641	—— A. B.	APO (Tr)	18. 4.41	
69308	—— A. Cyrus	APO (Tr)	13. 5.41	
66605	—— A. de M.	PO	18. 5.41	
104044	—— A. E.	PO (ASD)	9.10.41	
77599	—— A. G.	FL (M)	6. 2.41	
511709	—— A. J.	WO	1. 6.41	
2922	—— A. M.	ASO (WAAF)	8. 9.41	
10060	—— Arthur W.	SL (E)	1. 7.27	
107149	—— Alfred W.	FO (D)	26. 9.41	
84296	—— B. A.	FO	27. 7.41	
3683	—— B.	ASO (WAAF)	27.10.41	
3682	—— B. C.	ASO (WAAF)	27.10.41	
81146	—— B. H.	FO (T) (e)	12. 1.42	
	—— Cresswell [104]	GC (T) (e)	1. 1.39	
110786	—— Clifford	APO (Tr)	24.10.41	
64642	—— C. B.	APO (Tr)	18. 4.41	
73916	—— C. E.	FO (ASD)	20. 5.40	
40960	—— C. F.	FL	3. 9.41	
345042	—— C. F. J.	WO	1. 8.40	
565954	—— C. F. L.	WO	1. 8.41	
26020	—— C. H.	Wg. Cr.	1.12.40	
86448	—— C. J. R.	Wg. Cr. (ASD)	10.10.40	
24047	—— C. K.	FL	26. 8.39	
79186	—— C. L.	FO (O)	5. 5.41	
75573	—— D.	FL (M)	24.10.40	
80767	—— D. A.	FO (E)	24. 7.41	
317142	—— D. A. L.	WO	1. 5.41	
107148	—— D. F.	FO (D)	26.10.41	
50	—— D. M.	Sq. O (WAAF)	1.12.41	
107524	—— D. O.	APO (T) (s)	28. 8.41	
89433	—— D. T.	FO (ASD)	22.11.41	
	—— E. C. [25]	—	—	
22207	—— E. D.	SL	3. 9.41	
105614	—— E. B.	PO (ASD)	30.10.41	
	—— Edward F.	GC	1. 7.39	
	—— Ernest F.	SL (*ret*)	1. 7.29	

Personal No.	Name.	Rank.	Seniority
69875	Turner, E. G.	APO (Tr)	12. 5.41
81480	—— E. L.	FO (ASD)	29. 6.41
72431	—— E. R.	FL (E)	1. 6.41
85035	—— E. V.	FO (B)	5. 9 41
104045	—— F. C.	PO (ASD)	9.10.41
63957	—— F. E.	PO (ASD)	18. 4.41
21385	—— F. G. (AD)	FL (A)	1.12.41
108470	—— F. H. H.	PO (ASD)	13.10.41
3481	—— F. H. K.	ASO (WAAF)	13.10.41
87272	—— F. McD. C.	FL (ASD)	23. 8.41
44912	—— F. S.	FO (T) (e)	4.12.40
83003	—— F. W.	PO (G)	26. 8.40
37775	—— F. W. S.	SL	1.12.41
41498	—— George	FL	3. 9.41
562342	—— Guy	WO	1. 4.41
85201	—— G. A. [17]	FO (ASD)	19. 9.41
44574	—— George C.	FL (T) (e)	9. 3.41
46760	—— Gordon C.	APO (T) (e)	2. 9.41
83211	—— Guy C.	FO	1. 6.41
659	—— G. E.	ASO (WAAF)	25. 5.40
72472	—— G. E. M.	SL (M)	1.12.41
77588	—— G. F.	FO (T) (s)	11. 8.41
88052	—— G. R.	PO (ASD)	5. 7.40
107513	—— G. S.	PO	20. 8.41
109520	—— G. T.	PO (G)	11.10.41
66812	—— H.	APO (Tr)	17. 3.41
67641	—— H. A.	PO	11. 5.41
89004	—— H. C.	PO (ASD)	14.12.40
111478	—— H. E.	PO	4.11.41
82939	—— *Rev.* H. E. W.	SL (Ch)	29. 7.40
89096	—— H. H.	PO (B)	7.10.40
	—— H. M. S.	Wg.Cr.(*ret*)(M)	1.12.19
70688	—— H. R.	FO (T) (e)	28. 8.39
83797	—— H. S.	FO (ASD)	10. 7.41
105615	—— H. T.	PO (ASD)	30.10.41
39261	—— H. St. G.	SL	1.12.41
83651	—— I.	FO (A)	21. 9.41
	—— I. M.	S (PMNS)	1. 4.41
86502	—— John	FO (ASD)	4.10.41
105616	—— Joseph	PO (ASD)	30.10.41
40865	—— J. A.	FL	3. 9.41
81714	—— J. C.	FO (B)	27. 6.41
77789	—— J. C. S.	FO	7. 3.41
62574	—— J. E. S.	APO (Tr)	21. 3.41
45670	—— J. H.	PO (ASD)	23. 5.41
89571	—— J. S.	PO (E)	21. 3.41
64429	—— J. T.	APO (Tr)	4. 2.41
46191	—— John W.	PO (T) (e)	17. 6.41
66800	—— Joseph W.	PO (Tr)	14. 3.41
10518	—— James W.	APO (Tr)	5. 8.41
104473	—— J. Wilfred	PO (G)	2. 8.41
68205	—— K. W.	APO (T) (e)	6. 6.41
462	—— K. W. A.	SO (WAAF)	1.12.41
353588	—— L.	WO	1. 5.40
358533	—— L. A.	WO	1.11.40
83400	—— L. F. C.	FO (T) (s)	9. 1.42
106205	—— L. G.	PO (ASD)	12.11.41
88795	Turner, L. H.	FO (ASD)	22.11.41
64	—— L. M.	Sq. O (WAAF)	1.12.41
110396	—— L. S.	APO (B)	18. 9.41
64333	—— L. W.	PO (B)	9. 4.41
61074	—— M. C. C.	PO (ASD)	22.11.40
375	—— M. C. M.	Flt. O (WAAF)	1.12.41
91219	—— M. S.	PO (A)	30. 8.39
1077	—— M. T.	ASO (WAAF)	24. 8.40
77702	—— M. W.	PO	14. 2.40
109148	—— *Rev.* N.	SL (Ch)	21.10.41
69788	—— N. C.	APO (Tr)	25. 4.41
	—— N. M.	S (PMNS)	1. 4.41
45004	—— N. W.	PO (T) (e)	28.10.40
1848	—— O.	ASO (WAAF)	19. 4.41
88355	—— O. R	PO (E)	1. 2.41
110773	—— P.	APO (Tr)	2.10.41
104832	—— P. McL.	PO (ASD)	15.10.41
41631	—— P. S.	FL	16. 7.41
100645	—— Roy	PO	6. 7.41
73439	—— Ralph	FO (ASD)	7. 9.39
72197	—— R. A. [24*a*]	SL (E)	1.12.41
45795	—— R. A. P.	PO (ASD)	6. 6.41
73440	—— R. C.	FO (ASD)	11. 9.39
62862	—— R. G.	APO (Tr)	1. 2.41
60125	—— R. S.	PO	14. 1.41
39404	—— Robert W.	SL	1.12.41
100955	—— Richard W.	APO (Tr)	28. 6.41
04249	—— S. A. [25	FL (*ret*) SL (ASD)	1. 7.24 1.12.41
105684	—— St. J.	PO (ASD)	30.10.41
68718	—— S. G.	PO (O)	16. 3.41
88200	—— S. N.	PO	1. 3.40
68157	—— S. W.	PO	20. 4.41
	—— T. [6]	—	—
105981	—— T. B. E. H. A. A.	PO (ASD)	5.11.41
101996	—— T. C.	APO (Tr)	17. 6.41
562931	—— W. Wilfrid	WO	1.12.40
513957	—— William	WO	1.10.41
104669	—— Walter A.	APO (T) (s)	22. 8.41
43661	—— Wm. A.	FO (ASD)	7. 3.40
40578	—— W. C.	FL (ASD)	29. 6.41
65738	—— W. E.	APO (Tr)	1. 2.41
342016	—— W. F.	WO	1.10.40
44327	—— W. H.	FO (ASD)	25. 4.40
26216	—— W. H. N.	SL	1. 2.39
61178	—— W. L.	PO (E)	2. 5.41
84860	—— W. M. L.	FL (M)	10. 9.41
101272	—— W. O.	APO (Tr)	1. 2.41
81147	Turner Cain, G.	FO (T) (e)	12. 4.41
107684	Turney, E. H.	PO (ASD)	3.12.41
106023	Turnham, F. C.	APO (B)	26. 7.41
101727	—— L. R.	PO (ASD)	18. 9.41
104046	—— L. W.	PO (ASD)	9.10.41
1547	Turnley, R. M. [14]	ASO (WAAF)	2. 1.41
46088	Turnnidge, B. R.	PO	17. 6.41
	—— C. A. [21]	—	—
74813	Turnstall, E. S.	FO (Met*)	3.10.39

Personal No.	Name.	Rank.	Seniority.
104047	Turpin, A. A.	PO (ASD)	9.10.41
70690	—— A. R.	SL	6. 9.41
77314	—— F. W.	FO (ASD)	24. 1.41
72146	—— G. H.	FL (E)	1.12.40
45722	—— J.	PO (G)	1. 5.41
102729	—— L. C.	PO (ASD)	25. 9.41
91219	—— M. S.	FO (A)	3. 9.40
107413	—— S. A.	PO (ASD)	26.11.41
46371	Turrell, B. A.	FO (ASD)	21. 4.41
80768	Turtle, J. P. [25]	FL (E)	7. 6.41
40866	—— R. W. A.	FO	8.10.40
66376	Turton, A.	APO (Tr)	16. 4.41
62582	—— A. E.	APO (Tr)	22. 3.41
88964	—— H. W.	PO (ASD)	6.12.40
62081	—— J. V.	PO (ASD)	7. 3.41
83247	—— R. T.	FO	11. 7.41
1996	—— V. M.	ASO (WAAF)	24. 5.41
	Turton Jones, J. W.	GC	1. 3.41
77248	Tussaud, F. W. C. G.	FL (ASD)	23. 7.41
87513	Tustin, A.	FO (ASD)	18.10.41
514340	Turvey, A. R.	WO	1. 6.41
104253	—— F. A.	APO (Tr)	12. 3.41
	—— H. M [200]	—	—
109583	—— R. C.	APO (A)	5. 9.41
61808	Tutt, C. P.	APO (Tr)	8. 3.41
22074	Tuttle, G. W.	Wg. Cr.	1. 3.40
87532	—— J. E.	FO (ASD)	3. 8.41
	Tutton, A. [25c]	—	—
101273	—— W. S.	APO (Tr)	1. 2.41
46956	Tuxworth, N. C.	PO (ASD)	24.12.41
107685	Twaddle, J. G.	PO (ASD)	3.12.41
63587	—— R. G. E.	APO (Tr)	31. 3.41
348944	Twaits, W. C. A.	WO	1. 3.40
29252	Twamley, R. J.	SL	1. 9.41
31354	Tweddle, G. E.	FL (E)	17.10.40
114858	—— J.	APO (Tr)	20.10.41
102804	Tweed, *Rev.* S. G.	SL (Ch)	1. 8.41
86352	Tweedale, B. H.	FO	22. 9.41
101728	—— D. E.	PO (ASD)	18. 9.41
68132	—— J.	PO	8. 5.41
23120	Tweedie, F. I. G.	SL (M)	1. 3.41
89953	—— J. F.	PO (T) (e)	10. 1.41
79371	—— J. M.	FO (O)	5. 5.41
	—— P. G. [26]	Hon. Wg. Cr. (ASD*)	3.10.39
61481	—— W. L. [18]	PO	23. 1.41
60666	Tweedy, A.	PO (ASD)	31. 1.41
505765	—— R.	WO	1. 5.41
23432	Twelves, L. C. F.	FO (Q)	19.12.39
13192	Twelvetree, F. H. H.	FO (*ret*)	1.10.19
61035	Twentyman, C. E. H.	PO	14. 1.41
80769	—— J. A.	FO (E)	24. 7.41
91206	Twiddy, E. F.	FL (E)	1.12.41
	Twigg, G. F. [25e]	—	—
68211	—— J. M.	PO (B)	22. 4.41
509890	—— J. W.	WO	1. 8.41
337586	—— T. W.	WO	26. 9.39
2353	Twigge-Molecey, A. J.	ASO (WAAF)	14. 7.41
110722	Twigger, L. J.	APO (Tr)	12. 9.41
104506	Twiggs, F. W.	PO	9. 8.41
103223	Twining, J. W.	PO (ASD)	8.10.41
66059	—— W. T. [14]	PO (ASD)	26. 4.41
	Twisleton-Wykeham-Finnes, *Hon.* L. J. E.	GC (*ret*)	1. 7.31
47274	Twiss, P. K.	PO	11.10.41
69822	—— V. B.	APO (Tr)	2. 5.41
78487	Twissell, H. B.	FO (ASD)	27 10.40
80598	Twist, C. S.	FO (ASD)	1. 6.41
83902	—— D. N. [8a]	FO (ASD)	30. 4.41
86453	—— T. K.	FO (ASD)	17. 6.41
102976	—— W. H.	PO	27. 6.41
89954	Twomey, F. T. B.	PO (ASD)	10. 1.41
67527	Twort, R. J.	FL (M)	13. 5.41
72731	Twyford, H. T. R.	FL (ASD)	1.12.41
88299	—— R. H.	FO (ASD)	15.11.41
103345	Twyman, E.	PO (E)	18. 9.41
353097	—— S. H.	WO	1. 3.40
	Tyabj, B. F. H. B.	—	—
73917	Tyas, F. H.	FO (ASD)	9. 9.40
100301	—— H. M.	APO (Tr)	25. 4.41
105617	Tydeman, C. A.	PO (ASD)	30.10.41
515174	—— E. P.	WO	1. 7.41
82360	—— G. C. S.	FO (T) (e)	25.11.41
73666	Tye, E. H. S.	FL (ASD)	1.12.41
68196	—— J. R.	PO	8. 6.41
805000	—— L. C.	WO	1. 6.41
84638	—— N. A.	FO (A)	11.10.41
	Tyers, T. C.	FO (*ret*)	1.10.19
108228	Tyldesley, W.	APO (Tr)	4. 9.41
79585	Tylee, J. H.	FO (B)	1. 2.41
83496	Tyler, A. J.	FL (E)	14. 5.41
70691	—— E. F.	FL	18. 9.40
61827	—— F.	APO (Tr)	11. 3.41
514224	—— G. W.	WO	1. 9.41
69750	—— H. H.	APO (Tr)	9. 4.41
75617	—— H. M.	SL (ASD)	1 12.41
1270	—— H. M.	ASO (WAAF)	28. 9.40
111498	—— J. W. W.	PO	19. 8.41
31471	—— P. G.	FL (E)	1.12.41
72411	—— R. W.	FL (E)	1. 3.41
74000	—— T. H.	FO (Met)	20.11.40
103503	Tyley, T. E.	PO (E)	18. 9.41
6364	Tym, W. E.	FO	22. 9.41
43736	Tynan, J. J.	FO (ASD)	25. 4.40
89111	Tyndale-Biscoe, R. M.	PO (ASD)	8.11.40
73442	Tyndall, F. E.	FO (T) (s)	28. 9.39
43724	—— H. A.	FO (T) (e)	14. 3.40
104298	—— H. S.	APO (Tr)	9. 7.41
79060	Tyre, D. M. J.	FO (T) (s)	11.11.41
356459	Tyrell, A. E.	WO	1.10.40
342313	—— A. J.	WO	1. 7.41
46506	Tyrer, R. F.	APO (T) (e)	7. 8.41

Personal No.	Name.	Rank.	Seniority.
101843	Tyrie, *Rev.* D.	SL (Ch)	15. 7.41
87636	—— J. S. B.	PO	19.10.40
43333	—— W. E.	FL (E)	27. 3.41
69142	Tyrrell, A. E.	APO (Tr)	8. 4.41
101951	—— C. F.	APO (Tr)	4. 6.41
108898	—— C. F. G.	PO (ASD)	25.10.41
	—— G. Y.	GC	1. 6.40
67098	—— H. A.	PO	18. 5.41
23217	—— J. E.	SL (D)	15. 4.41
44532	—— R. T.	FO	7. 9.41
60076	—— T. F.	PO	5. 1.41
83652	—— T. W.	FO (A)	21. 9.41
	—— W. [104]	AVM (M)	1. 9.40
105618	Tyrrell-Martin, E. H.	PO (ASD)	30.10.41
80993	Tyser, P. A.	FL (M)	18. 6.41
65143	Tysoe, W. H.	APO (Tr)	1. 2.41
108786	Tyson, B.	PO (ASD)	10.12.41
79610	—— E. H.	FO (ASD)	13. 5.41
26248	—— F. H.	Wg. Cr.	1. 3.41
22178	—— G. A. V.	FL (RAFO)	10. 2.32
1412	—— M.	ASO (WAAF)	4.12.40
	Tyssen, J. H. S. [8*a*]	AVM	1. 1.38
101729	Tytherleigh, B. W. V.	PO (ASD)	18. 9.41
85799	—— P. J.	FO (ASD)	10. 9.41
	Tyzack, F. H. G. [8]	—	—
21125	—— J. E. V. [22*b*]	Wg. Cr. (E)	1.12.40
62863	—— S. P.	APO (Tr)	1. 2.41

Personal No.	Name.	Rank.	Seniority.

Personal No.	Name.	Rank.	Seniority.
	U		
45402	Ubee, A. E.	FO (ASD)	13. 2.41
24182	—— S. R.	Wg. Cr.	1. 6.40
78665	Uberol, H. S.	FO	4. 5.41
79254	Udall, R. C.	FO (ASD)	25.12.40
83401	—— V.	FO (T) (a)	21.12.41
356865	Udell, F. W.	WO	1. 6.40
42916	Ullman, R. A.	FO	18. 5.41
76560	Ulyatt, *Rev.* H. J. R.	SL (Ch)	11.12.39
76126	Umney, R. C.	FO (A)	22. 1.41
99047	Umpleby, W. J.	FL (T) (s)	4. 9.39
67468	Underhay, G. F.	APO (Tr)	12. 4.41
70917	Underhill, A. F. A.	FL	13. 6.41
1087	—— C. G.	ASO (WAAF)	8. 9.40
90759	—— H. A.	FL (B)	1. 9.40
90891	—— H. J.	FL (B)	1.12.41
44585	—— M. J.	FO (T) (s)	25. 7.41
366220	—— R. A. E.	WO	1. 2.41
88318	—— R. M.	PO (ASD)	25.11.40
	—— Wilfred	GC	1. 1.39
85211	—— Wm.	FL (D)	17. 9.41
1190	Underwood, D. V. D.	ASO (WAAF)	14. 9.40
66209	—— F.	APO (Tr)	25. 2.41
107686	—— G. H.	PO (ASD)	3.12.41
110004	—— G. W.	PO	13.10.41
105836	—— H. J.	APO (E)	30. 8.41
68188	—— H. L.	PO	29. 5.41
64087	— J. M.	APO (Tr)	1. 2.41
70692	P. E.	FL	23.11.41
89358	— P. L.	PO	6.12.40
104507	—— R. B.	PO	9. 8.41
63238	—— S. G. G. S. [16]	PO (ASD)	18. 4.41
79198	Undery, E. M.	FO (G)	7. 4.41
74710	Undrell, G. A. R.	FO (O)	28. 7.41
84639	Unett, J. S. A.	PO (A)	10.10.40
84067	—— W. H. de W.	FO (ASD)	27. 6.41
102491	Unmack, E. W.	APO (Tr)	3. 7.41
62115	Unstead, R. J.	PO (ASD)	5. 4.41
103385	Unsworth, C. H.	PO (A)	3.10.41
507107	—— R.	WO	1. 3.41
3332	Unwin, C. L.	SO (WAAF)	3.10.41
	—— F. H.	Wg. Cr. (*ret*)	1. 1.26
46298	—— G. C.	PO	31. 7.41
104048	—— H. B.	PO (ASD)	9.10.41
65144	—— H. F.	APO (Tr)	1. 2.41
100545	—— J. A.	PO	15. 1.41
69733	—— M.	APO (Tr)	5. 4.41
104100	—— Maurice	PO (ASD)	25. 8.41
	—— N. H. F.	FO (RAFO)	19. 6.24
		SL (ASD)	1. 9.39
67340	—— P. C.	APO (Tr)	6. 3.41
104975	—— P. C. S.	FO (M)	8. 8.41
111127	—— P. H. B.	PO	20. 9.41
515380	—— R. F. B.	WO	1. 5.41
110555	—— W. J.	PO	29.10.41
75974	Upcott, D. H.	FO (E)	20. 1.41
104049	Upex, K. J.	PO (ASD)	9.10.41
	Upfield-Green, M. E.	ASO (WAAF)	22. 9.41
17006	Uphill, J.	FO (T) (e)	29. 6.41
104050	—— L. V.	PO (ASD)	9.10.41
40156	—— M. W. H.	FL	12. 1.41
43125	Upichard, W. J.	FO	1. 4.41
60482	—— W. L.	FO (M)	17. 1.41
85907	Upright, K. R.	FO (ASD)	3.10.41
46822	Upshall, F. W.	PO	15.10.41
	Upshell, S. C.	WO 2	—
104944	Upton, A. J.	PO (ASD)	22 10.41
24159	—— A. Le R. S.	FO (RAFO)	8.10.29
45451	—— C. E.	FO (ASD)	12. 2.41
44387	—— D. A.	FO (ASD)	1. 3.41
42543	—— E. H.	FO	10. 2.41
42544	—— H. C.	FO	1. 2.41
	—— H. M.	S (PMNS)	6. 9.40
107490	—— O.S.	PO (ASD)	3.12.41
19193	—— S.	Wg. Cr. (T) (e)	1.12.40
102730	—— W.	PO (ASD)	25. 9.41
76992	Upward, H. J.	FO (ASD)	24. 8.40
2194	Ure, A. T. L.	ASO (WAAF)	30. 6.41
1943	—— R. C.	ASO (WAAF)	10. 5.41
82099	—— T.	FO (ASD)	17. 7.41
90164	Urie, J. D.	SL	1. 9.40
105838	Urlwin, S. H.	APO (E)	30. 8.41
83903	Urlwin-Smith, E.	FO (ASD)	9. 8.41
79125	Urmston, C. W. B.	FO (ASD)	20.11.41
46228	Urquhart, B.	FO (T) (e)	3. 7.41
43904	—— D. C.	FO (E)	2. 5.40
104216	—— H. M.	FO (M)	1. 8.41
66554	—— R. J.	PO	9. 5.41
110874	—— W. M. R. R.	PO	16. 6.41
	Urquhart, Mackay, J. M.	ASO (WAAF)	5 11.39
89532	Urry, C. F.	PO (ASD)	20.12.40
102731	—— E.	PO (ASD)	25. 9.41
42281	Urwin-Mann, J. E.	FO	27.12.40
44449	Usher, Albert W.	FO (E)	2. 5.40
101200	—— Andrew W.	PO (ASD)	11. 9.41
44643	—— C. V. G.	FO (T) (e)	5. 9.41
73443	—— C. W.	FL (ASD)	6. 3.40
104051	—— D.	PO (ASD)	9.10.41
	—— E. C.	FL (*ret*)	1. 1.26
90588	—— G. A.	SL (B)	1.12.41
100783	—— G. D.	PO (ASD)	4. 9.41
88251	—— G. L.	PO	14.11.40
78428	—— J. P.	FO (E)	13. 5.41
107687	—— W. T.	PO (ASD)	3.12.41
84389	Usher Smith, F. H.	FO (ASD)	15. 8.41
62778	Usherwood, R. D.	PO (ASD)	11. 4.41
	Uthwatt, S. K. A.	ASO (WAAF)	20. 1.40
790	Utterson, K. E.	ASO (WAAF)	15. 7.40
109787	Utting, P. C.	APO (Tr)	22. 7.41
45652	—— G. W.	PO	27. 2.41
80634	—— J. E. G.	FO (ASD)	7. 6.41
107472	Uttley, G. W.	APO (ASD)	29. 9.41
70693	Uwins, C. F.	FO (RAFO)	6. 3.22

Personal No.	Name.	Rank.	Seniority.
	V		
548	Vachell, E. M.	ASO (WAAF)	26. 3.40
	—— J. L. [154]	AC	1.12.40
1454	Vachan, F.	ASO (WAAF)	7.12.40
37727	Vaillant, P. F. R.	FL	3. 9.40
03091	Vaisey, E. R.	Wg. Cr. (*ret*)	1. 1.32
85932	Vaizey, G. de H.	FO	14.10.41
78192	—— J. C. De H.	FO (ASD)	25. 3.41
35285	—— S. V.	FO (T) (S)	12. 6.39
41225	Valachos, P. J.	FL	3. 9.41
108558	Vale, E. L.	PO (ASD)	10.12.41
101470	—— E. S.	PO (G)	20. 7.41
44068	—— W.	FO	2. 5.41
102135	Valentine, E. H.	PO	23. 7.41
60455	—— H. S.	PO (ASD)	10. 4.41
	—— J. R.	FL (E)	1.12.40
2567	—— W. E.	ASO (WAAF)	11. 8.41
106052	Valle-Jones, A. F. W.	PO (O)	6. 9.41
	Valios, N. W.	FL (D)	25.10.40
70694	Vallance, B. P. A.	FL	3. 9.39
104052	—— G. W.	PO (ASD)	9.10.41
11072	—— R. G. A.	Wg. Cr. (E)	1.12.40
0695	—— V. V. W. [20*d*]	FO (RAFO)	5. 1.28
77505	Vallee, R. A. P.	FO (ASD)	8. 8.41
35348	Vallis, P. S. V.	FO (T) (e)	12. 6.39
337962	—— T. H.	WO	1. 6.41
102574	Valters, R. W.	PO	25. 6.41
69452	Van Arenberch, L. A. C.	PO	13. 6.41
250	Van Baerle, *Mrs.* K. [21]	FLO (WAAF)	24. 8.39
104840	—— P. E. H.	PO (ASD)	19.10.41
79199	Van Bergen, A. H.	FO (G)	13. 5.41
3919	Vance, M. G.	ASO (WAAF)	10.11.41
838	Vancourt, M. B.	ASO (WAAF)	18. 7.40
91225	Vandamm, D. H.	FO	20. 6.41
65425	Van Den Bergh, C. J.	PO (E)	11. 7.41
83004	Van Den Bok, R.	FO (G)	26. 8.41
1609	Vandepeer, P. E.	ASO (WAAF)	12. 2.41
64681	Vanderhook, S.	APO (Tr)	20. 4.41
84178	Van der Ben, R. C.	FO (ASD)	1. 6.41
65685	Van der Bijl, F. V.	PO (ASD)	12. 5.41
	Van der Bogaerde [27]	—	—
2395	Vander Byl, E. L.	ASO (WAAF)	19. 7.41
78285	Vanderfelt, A. E. C.	FO (B)	1. 2.41
40190	Van der Heijden, P. R. M.	FL	16. 5.41
68799	Van Ingen, R.	PO	17. 6.41
39248	Van der Kiste, R. E. G.	SL	1.12.41
101608	—— W. R.	PO (ASD)	9. 2.41
42545	Van der Linden, H. D.	FO	2. 3.41
63336	Van-der-Vord	APO (Tr)	2. 4.41
42917	Vanderwater, A. A.	PO	18. 5.40
86047	Vander Willigen, T. A.	PO (T) (e)	20. 9.40
46528	Vandy, J.	PO (ASD)	20.10.41
102318	Vane Tempest, F. C.	PO (ASD)	30. 8.41
1121	van Gelder, N. R.	ASO (WAAF)	31. 8.40
88263	Van Gruisen, H.	FO (ASD)	19. 9.41
506378	Van Loock, G. E.	WO	1. 3.40
105983	Van Nievelt, C. J. W. H.	PO (ASD)	5.11.41
105619	Van Praagh, F. W.	PO (ASD)	30.10.41
105620	—— G. E.	PO (ASD)	30.10.41
83966	van Someren, G. A.	FL (M)	20. 8.41
109495	Van Zellar, C. P.	PO	22.10.41
2568	Vandyck, K.	ASO (WAAF)	11. 8.41
111750	Vandyk, A.	PO (ASD)	11. 9.41
74998	—— C. G.	SL (ASD)	1.12.41
56971	Vannan, W.	APO (Tr)	25. 3.41
64115	Vanner, P. R.	APO (Tr)	4. 3.41
61714	Vanstone, H.	APO (Tr)	21. 2.41
65675	Vant, C. D.	PO (ASD)	3. 5.41
102732	Van Wyck, W. C.	PO (ASD)	25. 9.41
80771	Van Zwanenberg, B. A.	FO (E)	24. 7.41
104053	Varco, H. P.	PO (ASD)	9.10.41
3016	—— P. P.	ASO (WAAF)	15. 9.41
73667	Varcoe, F. H. L.	FL (ASD)	1.12.41
72961	—— V. C.	FL (ASD)	11. 3.41
3189	Vardon M.	ASO (WAAF)	22. 9.41
40273	Vare, K. F.	FL	24. 3.41
89330	Varian, D. V.	PO	24.11.40
72245	Varley, D. A.	SL (E)	1.12.41
74001	—— E. H.	FO (Met)	15. 1.41
84504	—— E. R.	PO (ASD)	28. 8.40
85670	—— G. W.	FO	21. 9.41
2337	—— I.	ASO (WAAF)	12. 7.41
43622	—— J. D.	FO	1. 4.41
89713	—— R. A.	PO (ASD)	28.12.40
87264	—— W. H.	PO (T) (a)	26.10.40
64736	Varlow, W. J. B.	APO (Tr)	21. 4.41
109693	Varney, E. L.	APO (B)	19. 8.41
90075	Vartan, R. H.	FL (M)	24. 8.39
61390	Varvill, J. K.	PO (ASD)	21. 2.41
101945	Vasey, C. G.	APO (Tr)	31. 5.41
108512	—— S.	APO (E)	10.10.41
109472	—— L. W.	PO (ASD)	27.10.41
110740	—— W. E.	APO (Tr)	19. 9.41
	Vasse, G. H. [12*a*]	GC	1. 6.41
35286	Vatcher, H.	FL (T) (e)	1. 1.41
106970	Vaudin, L. N.	PO (T) (S)	31. 5.41
100263	Vaudrey, E.	APO (Tr)	3. 4.41
75213	Vaughan, A. G.	FL (ASD)	1. 9.39
81814	—— C.	FO (ASD)	15. 2.41
60967	—— C. H.	PO (ASD)	9. 9.40
46013	—— C. S. T.	PO (E)	9. 5.41
89005	—— Edwin A.	PO (ASD)	14.12.40
514241	—— Eric A.	WO	1. 5.41
78904	—— E. L.	FO (T) (a)	28. 3.41
1455	—— E. R.	ASO (WAAF)	7.12.40
60946	—— E. W.	PO (ASD)	7. 2.41
79061	—— G. V.	FO	27.11.41
82304	—— H. D.	FO (ASD)	5. 7.41

Personal No.	Name.	Rank.	Seniority.
67492	Vaughan, H. S.	APO (Tr)	22. 4.41
63275	—— H. S. C.	APO (Tr)	1. 2.41
359354	—— J. M. H.	WO	15. 3.40
103123	—— J. P.	PO (ASD)	4.10.41
78666	—— L. A.	FO (G)	13. 5.41
3400	—— M.	ASO (WAAF)	6.10.41
74262	—— R. C. [22]	SL (E)	1.12.41
69415	—— R. P.	APO (Tr)	25. 4.41
85225	—— Stanley	PO	30. 9.40
62462	—— Stanley	PO (ASD)	31. 5.41
46709	—— T. A. H.	FO (ASD)	27. 2.41
108787	—— T. G.	PO (ASD)	10.12.41
	—— W. B.	PO (ASD)	10. 9.39
73444	—— W. C.	FO (T) (S) / EO	7. 9.39 / —
72291	—— W. E. G.	FL (E)	1. 3.41
107769	—— W. H.	APO (A)	3.10.41
74242	—— W. R.	FO (ASD)	19. 9.40
512459	—— W. W.	WO	1. 8.40
101524	Vaughan-Davies, W. B.	PO (G)	20. 7.41
45703	Vaughan-Edmunds	PO (T) (e)	3. 1.41
62986	Vaughan-Evans, H. B. V.	APO (Tr)	30. 3.41
18153	Vaughan-Fowler, H. R.	FO (ASD)	30. 4.41
2845	Vaughan-Kimber	ASO (WAAF)	1. 9.41
69169	Vause, T. R.	APO (Tr)	15. 4.41
11173	Vautier, A. E.	Wg. Cr.	1. 4.39
35113	—— B. A. [25]	SL (T) (e)	1. 6.41
90315	Vaux, P. D. O.	SL	1. 6.41
24160	Veal, J. B.	SL	1. 9.39
101380	—— M.	APO (Tr)	12. 6.41
33552	—— R.	FO	23.12.40
351235	Veale, A. J.	WO	1. 6.40
106558	—— A. L. W.	PO (O)	19. 8.41
106944	—— E. M.	WO	1. 7.41
61066	—— P. J. H.	PO (B)	24. 1.41
81083	—— P. McK.	PO (T) (e)	24.11.40
61160	—— W. J.	APO (Tr)	1. 2.41
83798	Vear, W. P. T.	FO (ASD)	10. 7.41
44611	Veasey, F. M.	FO (T) (e)	16. 5.41
77031	—— J. J.	FO	6.12.40
90490	—— K. H. F.	FL (B)	1. 9.40
100675	Vedova, E. A.	PO (ASD)	14. 5.41
62583	Vedy, L. G.	APO (Tr)	22. 3.41
75510	Veevers-Carter, G.	SL (ASD)	1.12.41
3322	Veitch, G. P.	ASO (WAAF)	6.10.41
1363	—— K.	ASO (WAAF)	20.11.40
81876	Vellender, B. F.	FL (D)	9. 7.41
108537	Velluet, L. C.	PO	11.10.41
105985	Veltom, D. J.	PO (ASD)	5.11.41
3947	—— M. D.	ASO (WAAF)	10.11.41
103425	Venables, A.	APO (Tr)	16. 6.41
105109	—— A. S.	PO (ASD)	10.12.41
80504	—— D. R.	FO (E)	24. 7.41
78602	—— G. D.	FL (ASD)	15. 4.41
106029	—— H. D.	PO	3. 9.41
105984	—— W. G.	PO (ASD)	5. 11.41
109691	Venant, S. O.	PO (ASD)	3. 6.41
17041	Venmore, W. C.	SL (ASD) / EO	1.12.41 / —
	Venn, G. O.	GC	1. 6.40
84023	—— J. A. C.	FO (O)	30. 6.41
88653	—— J. V.	FO	29.11.41
342775	—— L. A. J.	WO	1. 6.41
46730	—— S. W. A.	PO (T) (S)	1. 8.41
68426	Vennard, H. R.	APO (Tr)	20. 3.41
90872	Venner, J. F.	FO (A)	3. 9.40
64468	Venning, D. L.	APO (Tr)	28. 3.41
75068	—— E. S.	FL (D)	25. 9.40
1645	—— P. A.	ASO (WAAF)	26. 2.41
74891	Venour, V. W. H.	SL (ASD)	1.12.41
46105	Ventham, E. N.	PO (T) (e)	20. 6.41
	Ventry, *Rt. Hon. Baron*	Hon. AC (AAF) / FL (B)	30. 8.38 / 1. 6.41
102252	Venus, C. B.	APO (E)	18. 7.41
113669	—— C. C.	APO (Tr)	22.10.41
68319	Verco, W. J. G.	PO (ASD)	13. 8.41
39586	Vercoe, D. L.	SL	1.12.41
	Verden, G.	FO (*ret*)	1. 4.18
109585	Verdon-Roe, D. E.	APO (A)	5. 9.41
34185	—— E. A.	SL	1. 6.40
61891	Vere, H. F.	FO (D)	18. 2.41
79011	Vereker, H. C.	SL (ASD)	22.12.41
106658	Verhulpen, J. J. J.	PO	11. 9.41
70697	Verity, A. M.	FL (ASD)	1.12.41
	—— *Rev.* C. B.	SL (Ch)	3. 1.39
63137	—— C. E. H. [17]	FO (ASD)	21. 8.41
112117	—— C. W.	APO (T) (e)	21.11.41
72507	—— H. B.	FL	8. 5.41
85279	—— R. L.	PO (O)	8. 9.40
42164	—— V. B.	FL	6.11.41
68260	Verne, D. B. L.	PO (ASD)	6. 6.41
3817	Verney, M. J.	ASO (WAAF)	3.11.41
	—— R. H.	AC (*ret*)	1. 7.33
*100031	Verney-Cave, *Hon.* A. J.	PO	29. 5.41
39142	Vernieux, C. A.	FL	3. 9.40
91097	Vernon, A.	FL (B)	1.12.41
108830	—— A. G. B.	PO	20. 9.41
66200	—— C. G.	APO (Tr)	21. 2.41
60187	—— D.	PO (ASD)	27.12.40
3262	—— D. E.	ASO (WAAF)	29. 9.41
86132	—— D. S. F.	FO (ASD)	3.10.41
112985	—— E. L.	APO (Tr)	20.10.41
46725	—— F.	PO (ASD)	20. 7.41
	—— F. E.	GC (T) (e)	1. 6.41
	—— J. B.	SL (CC)	5. 6.39
08162	—— J. T.	SL (E)	26. 8.39
37335	—— J. W. B.	FL	6. 8.40
10241	—— L. H.	Wg. Cr. (E)	1.11.38
86909	—— M. A. [10*b*]	PO (T) (S)	13.10.40
68510	—— W. D.	APO (Tr)	3. 4.41
65545	Vernon-Jarvis, E. H. A.	PO	24. 4.41
42775	Verran, J. V.	FO	4. 5.41
110002	Verrender, A. P.	PO (ASD)	24.12.41
	Verry, F. W. [7, 154]	GP (CC)	30.10.41
60603	Versen, F.	PO (ASD)	27.12.40
80701	Verschoyle, D.	FO (ASD)	17. 6.41
46393	Verstage, I. E.	PO	16. 8.41
	Veryard, R. G. [9]	—	—
1473	Vestey, F. M.	ASO (WAAF)	14.12.40
87597	—— J. D.	PO (A)	18. 1.41

Personal No.	Name.	Rank.	Seniority.
12218	Vetch, W. H.	FO (RAFO)	24. 8.33
89955	Vevers, H. G.	PO (ASD)	10. 1.41
87653	—— R.	PO (O)	3.11.40
68314	—— R. G.	PO (ASD)	6. 8.41
72246	Veysey, E. W. [22]	FL (E)	1. 6.41
45109	Vialls, S. A.	PO (ASD)	4.12.40
3288	Vianest, M.	ASO (WAAF)	29. 9.41
39699	Viatkin, V.	FL	8.10.40
	Vicarey, H. E.	—	—
45414	Vicary, A.	PO (ASD)	28. 3.41
76332	—— E. S.	SL (ASD)	1.12.41
68916	—— W. H.	PO (ASD)	9. 8.41
64682	Viccars, A. E.	APO (Tr)	20. 4.41
61765	—— Geo.	PO (ASD)	3.11.41
90274	Vick, J. A.	SL (GD*)	1. 3.40
84156	—— J. W.	FO (ASD)	19. 6.41
109454	Vickermann, C. H.	APO (E)	29. 8.41
74622	Vickers, D. R.	FO (E)	17.11.40
68445	—— E.	APO (Tr)	24. 3.41
68427	—— J. B.	APO (Tr)	20. 3.41
69270	—— R. P	APO (Tr)	7. 5.41
101322	—— S. B.	APO (Tr)	14. 5.41
72264	—— S. G.	SL (E)	1.12.41
63703	—— S. H.	APO (Tr)	8. 4.41
590124	—— S. R.	WO	15. 3.41
34207	—— T. R.	Wg. Cr.	1. 9.41
70698	—— V.	FL (ASD)	3. 9.40
77508	—— W. A.	FO (ASD)	9. 2.41
42453	Vickerstaff, W. L.	FO	6. 4.41
79017	Vickery, J. C.	FO (ASD)	25. 3.41
21343	—— L. D.	FL (A)	1. 9.41
79062	—— T.	FO (T) (s)	11.11.41
69010	Victor-Trott, A. E.	APO (Tr)	19. 2.41
21309	Vidgeon, W. B. H.	FL (A)	1. 6.41
62432	Vidler, A. J. B.	PO (ASD)	2. 7.41
353911	—— F. E.	WO	1. 7.41
33127	Vielle, E. E.	Wg. Cr.	1. 6.41
	Viener, *Rev.* H. D. L.	AC (*ret*) (Ch)	11.11.18
359364	Viggers, G. W.	WO	1. 2.41
105685	Vigne, F. St. B.	PO (ASD)	30.10.41
81826	Vigor, A. F.	FO (ASD)	10. 7.41
46231	—— J. A.	PO (T) (s)	28. 4.41
33554	Vigors, T. A.	FO	23.12.40
62212	Vigoureux de Kermorvan, A. M.	PO (E)	30. 5.41
80978	Vigrass, L.	FO (ASD)	24. 9.41
39768	Villa, J. W.	SL	1.12.41
87672	—— P. P.	PO	7.11.40
29120	Villiers, C. P.	Wg. Cr.	1. 3.41
87068	—— D. H.	FO	19.10.41
66459	—— E. R. S.	PO (A)	12. 7.41
1849	—— N.	ASO (WAAF)	19. 4.41
72962	—— W. A.	FL (ASD)	1.12.41
109018	Vinall, E. W.	APO (T) (a)	14.11.41
105986	—— H. W.	PO (ASD)	5.11.41
84349	—— L. L. N.	FO (ASD)	15. 6.41
84583	—— S.	FO (ASD)	12. 5.41
40082	Vince, C. E.	PO (G)	16. 4.41
72378	—— E. J.	FL (E)	1. 3.40
83607	—— G. H.	FO (E)	27. 9.41
	Vincent, A. C. [8]	—	—
29052	—— A. W.	Wg. Cr.	1. 3.41
110285	—— C. E.	APO (T) (s)	31.10.41
	—— C. McC.	GC	1. 6.41
107187	—— F. A. W. H.	APO (E)	30. 8.41
	—— F. J.	AC	1. 3.41
63749	—— G. W.	FO (D)	1. 4.41
23429	—— H. E.	FO (Q)	19.12.39
109373	—— H. J.	PO (O)	20. 9.41
102185	—— H. W.	PO (ASD)	25. 9.41
63674	—— I. C.	APO (Tr)	7. 4.41
36083	—— L.	FL (*ret*) PO (ASD)	19. 7.38 25. 5.41
3676	—— M.	ASO (WAAF)	20.10.41
80581	—— N.	FO (ASD)	25. 4.41
70827	—— P. R.	FL	23. 3.41
101564	—— P. W.	PO	3. 7.41
73445	—— R. R.	FO (ASD)	7. 9.39
	—— S. F.	GC	1. 3.40
90755	—— V. E.	SL (B)	1. 9.40
68681	Vincenzi, J. E. G.	FO (M)	3. 6.41
80703	Vincer, E. S.	FL (ASD)	4. 6.41
515118	Vine, B. J.	WO	1. 2.41
65400	—— E. V. M.	APO (Tr)	28.4.41
106750	—— L. de W.	APO (Tr)	25. 8.41
08165	—— L. E.	SL (T) (e)	1. 3.41
109009	—— P. H. V.	APO (T) (e)	14.11.41
64126	—— S. G. J.	APO (Tr)	12. 3.41
107688	—— W. J.	PO (ASD)	3.12.41
69249	Viner, C. F. G.	PO (Tr)	37.10.41
	—— E. M.	ASO (WAAF)	12.10.40
76954	—— R. B.	FO (ASD)	8.12.40
19176	Vines, D. S. E.	Wg. Cr.	1. 9.41
100028	Viney, C. T.	PO	8. 5.41
44420	—— D. G	FL (T) (s)	22. 8.41
82361	—— H. F.	FO (T) (s)	19. 1.42
42283	—— J. M.	FO	20. 4.41
107689	—— R. T.	PO (ASD)	3.12.41
42662	Vinson, R. A.	FO	24. 6.40
1255850	Vinter, G.	WO	1. 4.41
76032	Vinton, L.	FL (ASD)	1. 9.39
26127	Vintras, R. E. de T. [10*b*]	Wg. Cr.	1.12.40
104168	Viola, J. W.	PO (E)	31.10.41
39191	Vipan, A. L.	SL	1.12.41
40961	Virgin, N. E. H.	FO	3.12.40
78204	Virpsha, E. S.	FO (ASD)	28. 3.41
65678	Vise, H. B. [17]	PO (ASD)	5. 5.41
46274	Vitty, T. E.	PO (T) (e)	26. 5.41
361644	Viveash, J. F.	WO	1. 3.41
73738	Vivers, T. H. A.	FL (ASD) EO	1.12.41 —

Personal No.	Name.	Rank.	Seniority
73446	Vivian, A. C.	FO (ASD)	8. 9.39
110286	—— C. G.	APO (T) (e)	24. 9.41
31186	—— E. J.	FL (ASD)	1. 5.41
70699	—— F. H.	FL	15. 6.41
39912	—— G.	SL	1.12.41
34116	—— R. L.	Wg. Cr.	1. 9.41
83968	—— V. R. H.	SL (Ch)	23. 8.40
	Vlasto, A. P.	FL (CC)	11. 7.40
108232	—— M.	PO	26. 6.41
350295	Voaden, T. H.	WO	1. 4.41
	Vogt, H. C. [8]	—	—
111321	Voice, R. H.	APO (Tr)	10.11.41
1529	Voisey, M. C.	ASO (WAAF)	4. 1.41
87841	Voisey-Youldon, W. J.	FO (ASD)	1.11.41
84293	Vokes, E. G.	FO	4. 9.41
74243	Volk C.	FL (ASD)	30. 7.40
	—— *Miss* I. S. M.	S (PMNS)	1. 2.41
107491	Voller, W. T. E.	PO	9. 8.41
79552	Vollmer, H. J.	FO	2. 6.41
113730	Volz, E. S.	APO (Tr)	27.10.41
3253	Von Dechend, A.M.B.	ASO (WAAF)	29. 9.41
	Von Donop, D. B.	ASO (WAAF)	17. 2.40
105982	Vorley, E. W.	PO (ASD)	5.11.41
42284	Vos, C. S.	FO	20 .2.41
108788	Vose, A.	PO (ASD)	10.12.41
69420	—— J.	APO (Tr)	15. 4.41
73447	Voss, J. E. F.	FO (T) (s)	1. 9.39
45157	Vousden, W. H. E.	FO (ASD)	3.11.40
105198	Vowles, E. V.	PO	30. 8.41
61179	—— F. H.	PO (A)	30. 5.41
509655	—— V. S.	WO	27.11.39
37028	Voyce, J. B.	SL	1. 9.40
68403	Vranch, P. E.	APO (Tr)	2. 4.41
73472	Vredenburg, E.	FO (T) (a)	23.10.39
80505	—— R.	FO (E)	26.11.41
76451	Vyse, H. G.	FL (M)	28.11.40

Personal No.	Name.	Rank.	Seniority.

Personal No.	Name.	Rank.	Seniority.

W

Personal No.	Name.	Rank.	Seniority.
	Wacey, G. H. [23]	—	—
104914	Waddell, C. P.	PO (ASD)	22.10.41
110001	—— H. A.	PO (ASD)	24.12.41
108046	—— J. D.	PO (O)	10. 6.41
78197	—— L. W.	FO (ASD)	26. 3.41
88965	Waddilove, E. L. V.	PO (ASD)	6.12.40
62864	—— V.	APO (Tr)	1. 2.41
40867	Waddingham, J.	FL	3. 9.41
84731	Waddington, D. W. B.	PO (O)	25. 8.40
100415	—— G.	APO (Tr)	24. 5.41
100078	—— G. E.	PO	1. 7.40
106072	—— G. F.	PO	10. 9.41
88966	—— H. L.	FO (ASD)	3. 8.41
33401	—— M. W.	FL	17. 6.41
82100	—— N. W. [12]	FO (ASD)	4. 4.41
107133	—— P. S.	PO (ASD)	27. 8.41
83402	—— P. W. S.	FO (ASD)	2. 8.41
74924	—— R. M.	SL (ASD)	1.12.41
39623	—— T.	SL	1.12.41
84732	—— W. D. B.	PO (O)	25. 8.41
32039	Waddy, E. B.	SL	1.12.41
338148	Wade, A.	WO	14. 6.37
42776	—— B. R. M.	FO	4. 5.41
65767	—— C.	APO (Tr)	10. 3.41
84490	—— C. P. G.	FO (ASD)	26. 8.41
	—— C. W. [25]	—	—
61701	—— D. H.	APO (Tr)	1. 2.41
40962	—— D. P.	FL	3. 9.41
	—— G. W. [25*a*]	—	—
45536	—— H. L.	FO (ASD)	3. 3.41
62524	—— H. N.	APO (Tr)	1. 2.41
108789	—— L. E.	PO (ASD)	10.12.41
46866	—— M.	APO (T) (e)	25. 8.41
48	—— M. M.	ASO (WAAF)	8. 6.39
64644	—— N. W.	APO (Tr)	18. 4.41
86468	—— R. A.	FO (ASD)	1. 7.41
100284	—— R. H.	APO (Tr)	19. 4.41
33524	—— R. L.	FO	23.12.40
88398	—— R. P.	FO	19.11.41
64524	—— S. D.	APO (Tr)	12. 4.41
102019	—— S. E.	APO (Tr)	25. 6.41
78984	—— T. S.	PO	30.10.40
45559	—— W. I.	FO (T) (s)	27 11.40
64644	Wadge, H.	APO (Tr)	18. 4.41
561659	Wadham, A. K. B.	WO	1.11.40
104833	Wadley, H. E.	PO (ASD)	15.10.41
65661	Wadoux G. F.	PO (ASD)	2. 5.41
66524	Wadsworth, R. G. St. C.	PO	16. 3.41
	—— *Miss* S. E.	S (PMNS)	2. 1.41
85129	—— W. D.	PO (T) (s)	30.12.40
88715	Waechter, J.	PO	14.11 40
46213	Waern, L. F.	PO (O)	26. 7.41
	Wafer, J. E. [25*e*]	—	—
3835	Wafford, I. I.	ASO (WAAF)	3.11.41
84386	Wager, L. R.	FO (ASD)	12. 8.41
75380	Wagg, F. J.	FO (ASD)	24. 8.40
102162	Wagget, H.	APO (T) (a)	18. 7.41
100409	Waggott, D. L.	APO (Tr)	22. 5.41
67399	—— J. N. A.	APO (Tr)	27. 3.41
70700	Waghorn, A. F.	FL (ASD)	1.12.41
82044	—— C. H.	FO (ASD)	12. 7.41
26046	—— D. J.	Wg. Cr.	1. 6.40
2600	—— M. E.	ASO (WAAF)	11. 8.41
89242	—— M. S.	PO (E)	7. 3.41
81937	Wagland, J. L. W.	FO (O)	16. 6.41
65993	Wagner, A. D.	PO	1. 5.41
64217	—— F. D.	PO (E)	30. 6.41
89646	—— R. F.	FO (ASD)	29.11.41
104055	—— W. J. C.	PO (ASD)	9.10.41
45706	Wagstaff, B. H.	FO (ASD)	31. 3.41
104056	—— C. B.	PO (ASD)	9.10.41
108450	—— F.	PO (ASD)	10.12.41
105621	—— N. H.	PO (ASD)	30.10.41
74267	—— R. C.	FO (ASD)	9. 9.39
108045	—— R. E.	PO (O)	10. 6.41
644	Wahituck, P.	ASO (WAAF)	18. 5.41
89159	Waights, R. C. E.	PO (ASD)	7.12.39
22179	Wain, E. F.	SL (ASD)	1.12.41
100911	Waine, N. G.	APO (Tr)	—
80073	Wainer, B. C.	PO (T) (e)	1.10.40
05003	Wainscot, F. S.	FL (*ret*)	1. 7.27
		SL (T) (e)	1. 6.41
	Wainwright, C. M.	Flt. O (WAAF)	1.12.41
88721	—— D. W.	FO	23.11.41
105622	—— E.	PO (ASD)	30.10.41
81148	—— G. C.	FO (T) (e)	12. 1.42
103400	—— H. J.	APO (Tr)	2. 4.41
	—— *Miss* L. M.	S (PMNS)	25. 9.40
40346	—— M. T.	FL	27. 6.41
1486	—— S. L.	WO	15. 5.40
	Waistell, A. M.	FL (*ret*)	1. 4.18
1271	Wait, P. L. G.	ASO (WAAF)	28. 9.40
62525	Waite, A. H.	APO (Tr)	1. 2.41
761413	—— B.	WO	1.11.41
106297	—— F. O'M.	PO (E)	28.11.41
67688	—— G. F. J.	PO	29. 5.41
35378	—— H.	FL (T) (s)	19. 1.41
87654	—— J. H.	PO (O)	3.11.40
508227	—— L. F.	WO	1. 9.41
66920	—— P. C.	APO (Tr)	1. 4.41
	—— R. N. [19]	CC	1. 6.41
68800	—— R. T.	PO	17. 6.41
82101	—— T. K.	FO (ASD)	5. 4 41
	—— W. F. T.	PO (CC)	25.10.41
104508	—— W. R.	PO	9 8.41
77302	Waitt, C. W.	FO (ASD)	25. 7.40
73668	—— T.	FL (ASD)	1.12.41
46586	Wake, C. F.	APO (T) (e)	31. 7.41
89280	—— F. L.	PO (A)	15. 2.41
335213	—— G.	WO	1. 3.40
05115	—— J. H. C.	Wg. Cr. (T) (e)	1. 1.40
67083	Wakefield, E.	PO (O)	18. 5.41
60420	—— H. C.	PO (ASD)	24. 1.41
78267	—— H. K.	FO	24. 3.41
43116	—— H. W.	FO	11. 4.41

Personal No.	Name.	Rank.	Seniority.
40035	Wakefield, K. G. J.	FL	31.12.40
88300	—— S. A.	PO (ASD)	15.11.40
68216	—— W. B.	PO (ASD)	15. 5.41
43126	—— W. H.	FO	15.12.40
46110	—— W. J. N.	PO (ASD)	5. 5.41
67934	—— W. R.	APO (Tr)	31. 3.41
08168	—— W. W.	FL	5. 9.39
101565	Wakeford, J. A.	PO	3. 7.41
40446	—— P. F. T.	FL	25. 5.41
101730	—— R. P.	PO (ASD)	18. 9.41
64088	Wakeham, D. G. C.	APO (Tr)	1. 2.41
1779	—— E. G.	ASO (WAAF)	5. 4.41
29219	—— F. S.	Wg. Cr.	1. 3.41
46149	—— W. T. [25*b*]	PO (T) (e)	17. 6.41
77128	Wakeley, H. W. M.	FO (G)	2. 3.41
110000	—— D. E.	PO (ASD)	24.12.41
87561	—— D. F.	FO (ASD)	25. 4.41
64237	—— E. W.	PO (A)	21. 6.41
43836	—— L.	FO (T) (s)	25. 4.41
32211	—— N. W.	Wg. Cr. (T)(e)	1. 6.41
78457	—— P. F.	FO (O)	7. 4.41
46719	Wakeling, R. F. G.	PO	1.10.41
67227	—— W. A.	PO (ASD)	23. 5.41
31250	Wakely, E. A. L.	FL (E)	1. 3.41
72004	Walbourn, D. M.	FL	3. 9.40
63735	Walby, A. L.	FO (M)	1. 4.41
74002	Walch, F. A.	FO (Met)	15. 1.41
361773	Walcroft, K. A.	WO	1. 2.40
110719	Walden, A. S. A.	APO (Tr)	10. 9.41
353991	—— C.	WO	1. 1.41
60481	—— H.	FO (M)	17. 1.41
109543	—— J.	APO (E)	24.10.41
	—— *Miss* M. L.	S (PMNS)	16. 6.27
507	Walden Jones, M. M.	SO (WAAF)	1.12.41
101866	Walder, C. A.	APO (Tr)	4. 4.41
43782	—— H. V.	FO (T) (E)	9. 5.40
1868	—— M.	ASO (WAAF)	5. 5.41
45752	—— R. G.	PO (O)	20. 3.41
	—— W. J. [5]	—	—
41758	Walders, N. W.	FO	2. 1.41
86886	Waldie, A. E.	FO (ASD)	11.10.41
31494	Waldock, F. W.	FO (E)	29. 2.40
79447	Waldron, A. D.	FO (ASD)	1. 5.41
86392	—— C. D.	FO	5.10.41
	—— E. N. E.	SL (*ret*) (A)	1. 7.25
81492	Walduck, H. N.	FO (ASD)	2. 7.41
81746	Waldy, E. G.	FO (ASD)	1. 5.41
105839	Wale, H.	APO (E)	30. 8.41
	—— C. A.	—	—
70701	—— N. W.	FO (RAFO)	26. 9.21
		FL (T) (e)	1. 9.39
73022	Walenn, G. W.	FL	10. 9.41
6945	Waleran, *Rt. Hon. Lord*	FO (ASD)	12.11.40
66359	Wales, A. C.	APO (Tr)	3. 4.41
102292	—— D. H.	PO	23. 7.41
513355	—— H.	WO	1. 2.41
44516	—— J. B.	FO	7. 9.41
361670	—— J. E.	WO	1.10.40
88646	—— K. C.	PO	19.11.40
73918	—— W. A.	FO (T) (s)	9. 9.40

Personal No.	Name.	Rank.	Seniority.
79142	Walford, A. A.	FL (L)	18. 5.40
39914	—— G. B.	SL	1.12.41
43557	—— J. E. P.	FO	14. 5.41
81543	—— R. N.	FO (ASD)	4. 7.41
86181	Walkden, C. G.	FO (ASD)	4.10.41
970	—— G. M.	ASO (WAAF)	3. 8.40
62341	—— M. T. K.	PO	9. 3.41
90865	Walker, Alexander	FL (B)	1. 6.41
85276	—— Arthur	FO (O)	28. 7.41
61766	—— Arthur	APO (Tr)	4. 3.41
1229	—— A.	ASO (WAAF)	21. 9.40
104057	—— A. A. I.	PO (ASD)	9.10.41
1465	—— A. B.	ASO (WAAF)	18.12.40
09049	—— A. C.	SL (ASD)	23. 7.41
61940	—— A. D.	PO	7. 2.41
89607	—— A. De Q.	PO	29.12.40
1969	—— A. F.	ASO (WAAF)	19. 5.41
61538	—— A. G.	PO (ASD)	15. 2.41
61938	—— A. L.	PO	10. 3.41
61036	—— A. P. F.	PO	14. 1.41
89210	—— A. T.	PO (ASD)	30.12.40
84491	—— A. W.	O (ASD)	1. 8.41
2474	—— B. G.	ASO (WAAF)	4. 8.41
	—— C.	FL	1. 7.27
	—— *Miss* C.	M (PMNS)	16. 1.38
	—— C. E. [20*d*]	—	—
63215	—— C. F.	PO (ASD)	4. 4.41
88064	—— C. H.	FO (ASD)	25. 7.41
	—— D. A.	S (PMNS)	9. 9.41
65402	—— D. A. J.	APO (Tr)	28. 4.41
31251	—— D. C.	FL (E)	1. 6.41
25126	—— D. C. B.	FL	31.10.40
60574	—— D. E.	PO	26. 1.41
72415	—— David F.	FO	10. 2.41
85267	—— Donald, F.	PO	22. 9.40
22058	—— D. G. K.	FO (ASD)	8.11.41
105623	—— D. J.	PO (ASD)	30.10.41
	—— D. J. [25*c*]	—	—
79341	—— D. K.	FO (A)	9. 7.41
110563	—— D. M.	APO	1. 8.41
39952	—— D. R.	FL	18. 1.41
61702	—— Edward	APO (Tr)	1. 2.41
72963	—— Eric	FL (ASD)	1.12.41
83784	—— Edward	FO (ASD)	3. 7.41
42285	—— Eric	FO	18.11.40
61603	—— E. A.	PO (ASD)	21. 3.41
1970	—— E. B.	ASO (WAAF)	19. 5.41
89394	—— E. C.	PO	15.12.40
89094	—— E. E.	PO (T) (s)	1.12.40
21066	—— E. H.	Wg. Cr. (E)	1.12.40
346912	—— E. J.	WO	11.11.39
90959	—— E. O.	FL (M)	3. 7.40
26096	—— E. R. M.	SL	1. 6.38
35159	—— E. W. [25*d*]	FL (T) (a)	6. 4.41
46273	—— F.	PO (T) (e)	30. 6.41

Personal No.	Name.	Rank.	Seniority.
85059	Walker, F.	FO (ASD) ..	31. 7.41
——	Frank C. ..	FO (E) ..	1.10.40
77741	—— Fredk. C. ..	FL (ASD) ..	13. 3.41
104058	—— F. G.	PO (ASD) ..	9.10.41
106641	—— F. M. F. ..	APO (T) (s)..	19. 9.41
61409	—— F. R.	PO (ASD) ..	24. 2.41
——	Frederic W. ..	AC	1. 3.41
565990	—— Fredk. W. ..	WO	1. 2.41
36019	—— G. A.	Wg. Cr. ..	1. 3.41
70703	—— G. C.	SL	1. 3.41
74711	—— G. Eric ..	PO (O) ..	28. 7.40
39803	—— George Edward	FL	5.11.40
44898	—— George Edward	PO (T) (s) ..	23.10.40
43806	—— George Edward	FO (ASD) ..	2. 5.40
84711	—— George Eric ..	FO (O) ..	28. 7.41
43648	—— G. E. H. ..	FL (T) (e) ..	9. 3.41
——	G. E. K. ..	S (PMNS) ..	1. 4.41
05005	—— G. G.	Wg. Cr. (*ret*)	1. 1.39
22004	—— Geoffrey H. ..	SL	1. 3.41
107870	—— George H. ..	PO (ASD) ..	3.12.41
69483	—— G. S.	PO	19. 6.41
65444	—— G. W. E. ..	FO (M) ..	22. 4.41
19040	—— Harold [18*a*] ..	SL (T) (s) ..	1. 3.41
519315	—— H.	WO	1. 9.41
106667	—— Herbert ..	PO (G) ..	30. 8.41
111312	—— Hugh	APO (Tr) ..	11.10.41
86589	—— H. A.	FO (A) ..	21.11.41
73448	—— H. B.	FO (ASD) ..	17. 9.39
		EO	—
——	Henry E. ..	GC	1. 6.40
67089	—— Harry E. ..	PO	19. 5.41
67544	—— Herbert E. ..	FO (M) ..	13. 5.41
60421	—— H. G.	PO (ASD) ..	24. 1.41
106719	—— H. H.	APO (Tr) ..	1. 8.41
22153	—— H. J.	Wg. Cr. (T) (e)	1. 6.40
74003	—— H. L.	FO (Met) ..	15. 1.41
45031	—— H. M.	FO (T) (e) ..	26 .6.41
72115	—— H. McD. ..	SL (M) ..	1. 6.41
77987	—— H. M. D. ..	FL (ASD) ..	13. 3.41
370745	—— H. R.	WO	1. 3.41
346137	—— H. W... ..	WO	15. 3.41
354622	—— John	WO	1. 6.40
11012	—— John	SL (E) ..	1. 7.27
60030	—— James	FO (M) ..	7. 1.41
64838	—— John	PO (A) ..	23. 8.41
67745	—— John	PO (ASD) ..	15. 5.41
104102	—— John	PO (ASD) ..	15.10.41
18920	—— John	WO	1. 6.41
102465	—— John	APO (Tr) ..	23. 6.41
42286	—— J. Auld ..	FO	9.12.40
40768	—— J. Arthur ..	FL	3. 9.41
1122	—— J. B.	ASO (WAAF)	31. 8.40
104272	—— J. Borland ..	APO (Tr) ..	4. 6.41
08169	—— J. Chas. ..	SL (ASD) ..	1.12.41
81438	—— J. Crowther ..	FL (ASD) ..	24. 6.41
60969	—— J. D.	PO (ASD) ..	28. 2.41
70704	—— J. E.	FO (GD*) ..	6.11.30
42918	—— J. F. L. ..	FO	18. 5.41
106239	—— John G. ..	PO	6. 9.41
3532	—— J. G. M. ..	ASO (WAAF)	13.10.41
64897	—— Jesse H. ..	PO	16. 4.41

Personal No.	Name.	Rank.	Seniority.
104059	Walker, John H. ..	PO (ASD) ..	9.10.41
40036	—— J. H. G. ..	SL	1.12.41
101731	—— J. J.	PO (ASD) ..	18. 9.41
87842	—— J. K. R. ..	PO (ASD) ..	1.11.40
77509	—— J. N.	PO (T) (s) ..	9. 2.40
77658	—— J. Stubbs ..	FL (ASD) ..	18. 3.41
590484	—— J. Stanley ..	WO	1. 4.41
64645	—— J. Smart ..	APO (Tr) ..	18. 4.41
——	J. W. [8] ..	—	—
——	J. W.	S (*ret*) (PMNS)	1. 1.26
64737	—— L. C.	APO (Tr) ..	21. 4.41
62678	—— L. Gordon ..	PO (O) ..	23. 3.41
69941	—— L. George ..	APO (*ret*) ..	6. 6.41
82434	—— L. L.	FO (ASD) ..	19. 7.41
69417	—— L. R. H. ..	APO (Tr) ..	26. 4.41
106388	—— L. T.	PO (T) (e)	10.11.41
45864	—— L. W. N. ..	PO (T) (e)	5. 8.41
——	M. G. E. ..	FL (AAF) ..	11. 4.38
62118	—— M. K.	PO (ASD) ..	17. 4.41
23	—— M. O.	Flt. O. (WAAF)	1.12.41
2649	—— M. O. B. ..	ASO (WAAF)	25. 8.41
——	M. W. ..	M (*ret*) (PMNS)	1. 7.33
105624	—— N.	PO (ASD) ..	30.10.41
113633	—— Nathaniel ..	APO (Tr) ..	22. 9.41
26167	—— N. C.	Wg. Cr. ..	1. 3.41
65999	—— N. F.	PO (O) ..	8. 5.41
67871	—— N. L.	APO (Tr) ..	17. 3.41
72394	—— N. M.	FL (E) ..	1. 6.41
78449	—— N. O. F. E. ..	FO (O) ..	7. 4.41
632969	—— O. S.	PO (ASD) ..	9. 5.41
43777	—— P. A.	FO (T) (e) ..	9. 5.40
85280	—— P. F.	PO (O) ..	8. 9.40
89885	—— P. L. T. ..	PO (ASD)	3. 1.41
2425	—— P. M.	ASO (WAAF)	26. 7.41
37435	—— P. R.	SL	1. 6.41
76194	—— Robert ..	FL (B) ..	1.12.41
1695	—— R.	ASO (WAAF)	10. 3.41
89741	—— Robert ..	PO (ASD) ..	21. 3.41
67446	—— Robert ..	APO (Tr) ..	7. 4.41
60141	—— R. A.	PO	14. 1.41
63736	—— R. B.	FO (M) ..	1. 4.41
108835	—— R. C.	PO	30. 9.41
103483	—— R. E.	PO	5. 8.41
77129	—— R. F.	FO (ASD) ..	9. 3.41
109846	—— R. G.	APO (Tr) ..	14. 7.41
37990	—— R. G. M. ..	SL	1.12.41
68915	—— R. H.	PO (ASD) ..	13. 8.41
3473	—— R. I.	ASO (WAAF)	13.10.41
39915	—— Robert J. ..	SL	1.12.41
102867	—— R. J.	APO (Tr) ..	30. 5.41
76029	—— R. K. B. ..	FL (ASD) ..	1. 9.39
42166	—— R. Manners [13]	FL	6.11.41
87552	—— R. Melville ..	FO (ASD) ..	8. 5.41
107135	—— R. R.	APO (E) ..	15. 8.41
61589	—— S. A.	PO (ASD) ..	10. 3.41
65403	—— S. C.	APO (Tr) ..	28. 4.41
103072	—— S. E. S. ..	PO (ASD) ..	1. 8.41
31521	—— Sidney George	FO (E) ..	18. 9.39
31048	—— Sidney George	Wg. Cr. (E) ..	1. 9.41
73449	—— V. G.	FO (ASD) ..	7. 9.39
102325	—— V. G. W. ..	PO (ASD) ..	18. 9.41

Personal No.	Name.	Rank.	Seniority.
73450	Walker, Wm.	FO (ASD) / EO	31. 8.39 / —
104834	—— Wilfred	PO (ASD)	15.10.41
102733	—— W. A.	PO (ASD)	25. 9.41
66857	—— W. C.	APO (Tr)	24. 3.41
65404	—— W. C. J.	APO (Tr)	28. 4.41
107365	—— W. G.	APO (Tr)	25. 7.41
70707	—— W. H. M.	SL	1.12.41
76052	—— W. Joseph	PO (B)	9.10.39
44991	—— W. John	FO (T) (e)	21.10.40
	—— W. J. G.	GC (M)	1. 6.41
85860	—— W. K.	PO (T) (s)	22. 9.40
82602	—— W. L. B.	FO	18. 6.41
77292	—— W. L. W. LeR.	FO (ASD)	1. 1.41
86107	—— W. R.	PO (T) (s)	27. 9.40
81223	—— W. Stillie	FO (ASD)	12. 5.41
67904	—— W. Stanley	APO (Tr)	24. 3.41
90547	—— W. W.	FL (M)	2.12.39
82035	Walkerdine, B. A.	FO (ASD)	22. 4.41
61767	—— H. J.	APO (Tr)	4. 3.41
44252	—— R. E.	FO (E)	1.12.40
88190	Walker-Haworth, W. L.	FL (D)	15.11.41
334061	Walkerley, A.	WO	1. 3.40
77192	—— *Rev.* G. B.	SL (Ch)	18. 1.40
64872	Walker-Smith, F. R.	PO	6. 3.41
	—— H. W.	FL (D)	18. 7.40
60451	Walkey, W. A.	PO (ASD)	3. 2.41
14017	—— *Rev.* J. R.	AC (*ret*) (Ch)	11.12.33
	Walkington, C. T.	GC (T) (e)	1.12.40
82715	—— J. G. G.	FO	27. 7.41
31028	Wall, A. [25]	Wg. Cr. (E)	1. 9.41
77839	—— A. H. W.	FO (ASD)	29.10.40
61205	—— *Rev.* E. St. Q.	SL (Ch)	1. 2.41
106655	—— E. W. F.	PO	11. 9.41
35135	—— F. [25]	SL (T) (e)	1. 9.41
86551	—— F. G.	FO (ASD)	14.10.41
60368	—— F. R. F.	PO (ASD)	20. 1.41
	—— G. [6]	—	—
90916	—— G. D.	FO (B)	8. 9.40
46162	—— H. C.	APO (ASD)	5. 5.41
68998	—— J. M.	APO (Tr)	1. 2.41
69204	—— K. L.	APO (Tr)	28. 4.41
1230	—— L. F. E.	ASO (WAAF)	21. 9.40
64238	—— L. H.	APO (A)	14. 3.41
89079	—— M. P. L.	PO	19.11.40
83608	—— T. H. D.	FO (E)	27. 9.41
91221	Wallace, A.	FO (ASD)	29.11.40
45463	—— A. F.	PO (O)	18.12.40
81855	—— A. M.	FO (ASD)	15. 7.41
83457	—— C. L.	FO (ASD)	12. 8.41
2905	—— C. M.	ASO	8. 9.41
2704	—— C. W. A.	ASO (WAAF)	25. 8.41
81529	—— D. J. W. T.	FO (ASD)	5. 7.41
72009	—— D. M.	FL (M)	23. 9.39
101581	—— D. R. L.	PO (O)	12. 7.41
111316	—— F. D.	APO (Tr)	20.10.41
33179	—— G. E.	Wg. Cr.	1.12.41
66713	—— G. L.	APO (Tr)	1. 2.41
46162	—— H. C.	PO (ASD)	11. 9.41
86814	Wallace, I. D.	FO (ASD)	5.10.41
40868	—— James	FL	2. 9.41
65951	—— James	APO (Tr)	7. 5.41
23269	—— J. B.	SL (M)	1. 9.41
84435	—— J. W.	FO (ASD)	3. 6.41
75070	—— L. J.	FL (D)	28. 9.40
	—— M. E.	ASO (WAAF)	20. 1.40
108513	—— N. B.	APO (E)	10.10.41
69716	—— N. E.	APO (Tr)	25. 3.41
102215	—— Robert	PO (ASD)	25. 9.41
337918	—— Robert	WO	14. 3.39
45962	—— R. D.	PO (ASD)	21. 5.41
	—— R. H. [25*d*]	—	—
26147	—— R. L.	Wg. Cr.	1.12.40
27187	—— R. W.	Wg. Cr. (E)	1. 9.41
85327	—— S. T. D.	FO (ASD)	29. 8.41
81187	—— T.	FO (ASD)	24. 6.41
102020	—— T. B.	APO (Tr)	25. 6.41
83653	—— T. S.	FO (A)	21. 9.41
45531	—— V. F.	FO (T) (a)	1. 6.41
43313	—— W.	FO (T) (e)	14. 3.40
76051	—— W. J.	PO (ASD)	9.10.39
110715	—— W. M.	APO (Tr)	5. 9.41
3533	Wallace-Oldham, E. A.	ASO (WAAF)	20.10.41
39011	Wallace-Tarry, R. P.	FL	6.12.39
33350	Wallage, S. N. T.	FL	30. 1.41
81739	Wallas, G.	FO (ASD)	27. 6.41
110097	Wallbank, E.	PO (ASD)	3.11.41
112268	—— E. W.	PO (ASD)	1.12.41
101232	—— M.	PO (ASD)	11. 9.41
104688	Wallbridge, L. F.	APO (B)	21. 7.41
77347	Wallen, D. S.	LO (G)	10. 5.41
73022	Walenn, G. W.	FO	10. 9.40
70708	Wallens, R. W.	FO	7. 7.41
44926	Wallenstein, M. M.	FO (O)	20. 8.41
21258	Waller, A. F. B.	SL (A)	1. 9.41
88991	—— A. G.	PO (ASD)	12.12.40
37517	—— A. R.	WO	15.10.41
3746	—— C. T. G.	ASO (WAAF)	27.10.41
107287	—— D. C. F.	APO (T) (e)	19. 8.41
106703	—— E. D.	APO (Tr)	14. 7.41
87116	—— F. A.	FO (ASD)	18. 6.41
72758	—— G. S.	FL	8. 6.41
102359	—— H. R.	APO (Tr)	12. 3.41
1971	—— M. A.	ASO (WAAF)	19. 5.41
70709	—— P. J.	SL	5. 9.41
61454	—— R. B.	PO (E)	16. 5.41
	—— S. W.	FO (ASD)	18. 9.39
85420	—— T. R.	FO (ASD)	25. 9.41
	—— W H. de W.	Wg. Cr.	1. 1.32
	—— *Miss* W. M.	S (PMNS)	15. 8.39
21183	Wallett, N. [24*c*]	SL (A)	1. 3.40
65662	—— R. L. A.	PO (ASD)	2. 5.41
69695	Wallhead, H.	APO (Tr)	15. 3.41
60184	Wallich, B. C. N.	PO (ASD)	12.12.40
31380	Walliker, D. J.	FL (E)	1. 9.41
100938	Walling, S. A.	APO (Tr)	5. 6.41
45554	Wallington, C. H.	FO (T) (a)	1. 3.41
104509	—— D. C.	PO	9. 8.41
3311	—— J. G.	ASO (WAAF)	6.10.41
66548	—— L. G. R.	PO	6. 5.41
1904	—— P. M.	ASO (WAAF)	5. 5.41
43339	—— W. F.	FL	1. 4.41
81061	Wallis, A. G.	FO	29. 6.41
62774	—— B.	PO (ASD)	31. 3.41

Personal No.	Name.	Rank.	Seniority.
70710	Wallis, B. P.	FL	28. 2.41
37236	—— C. B. B.	SL	1. 3.41
85843	—— C. H.	FO (ASD)	13. 9.41
103118	—— D. S. J.	PO (ASD)	1.10.41
86897	—— D. W. B.	FO (ASD)	12.10.41
67545	—— E. A.	FO (M)	13. 5.41
506486	—— E. J.	WO	1. 7.40
	—— F. [6]	—	—
109941	—— F. A. S.	PO	25. 9.41
78630	—— F. C.	FO (ASD)	19. 4.41
88206	—— F. H.	PO	29.10.40
3912	—— G. E. V.	ASO (WAAF)	10.11.41
	—— G. W. [6]	—	—
80648	—— H. J. K.	FO (ASD)	25. 5.41
79722	—— H. R. E.	FL (M)	28. 5.41
3668	—— I. C.	ASO (WAAF)	20.10.41
31230	—— J.	FO (T) (e)	17. 9 41
21254	—— J. A.	SL (A)	1. 9.41
16210	—— J. B. M.	Wg. Cr.	1. 6.40
89706	—— J. H.	PO (ASD)	27.12.40
89388	—— K. H.	PO	1.12.40
68306	—— L. A.	PO (ASD)	13. 8.41
39405	—— L. T.	SL	1.12.41
	—— N. H. [17]	—	—
62245	—— R.	PO	14. 3.41
86521	Walls, E. W.	FO (ASD)	9.10.41
79086	—— J.	FO (T) (e)	9. 5.40
88033	—— J. H.	PO (O)	3. 11.40
23383	—— J. L. W.	FL (M)	9. 1.40
72031	—— T. K.	FL	18. 9.40
87899	Wallwork, C. M. G.	PO (T) (e)	8.11.40
80055	Walmisley, J.	FO	14.11.39
77440	—— R. A.	FO (ASD)	5. 2.41
104060	Walmsley, B. M. E.	PO (ASD)	9.10.41
105016	—— F.	PO (ASD)	1. 9.41
73919	—— H. C.	FO (T) (S)	9. 9.40
113620	—— H. J. D. L.	APO (Tr)	1. 2.41
	—— H. S. P.	GC	1. 3.40
41034	—— I. W. R.	FO	3. 9.40
107186	—— J.	APO (E)	26. 9.41
46664	—— J. Beardmore	PO	13. 9.41
	—— J. L. [25*d*]	—	—
05227	—— J. Bankes [26]	Wg. Cr. (L)	4. 9.39
100888	—— R. B.	APO (Tr)	13. 5.41
506809	—— R. V. Y.	WO	1. 4.41
60347	—— W.	PO (B)	7. 1.41
66921	—— W. R.	APO (Tr)	1. 4.41
69589	Walne, R.	PO (ASD)	20. 8.41
342668	Walpole, E. E.	WO	15. 5.40
104173	Walrond, K. C.	PO (A)	3.10.41
	Walser, A. A.	AC (*ret*)	1. 7.35
08171	—— J. G.	Wg. Cr.	1. 4.37
69840	Walsh, A. E.	APO (Tr)	7. 5.41
43421	—— A. P.	FO	1. 4.41
100046	—— B. G.	PO (O)	5. 8.41
46810	—— D. L.	PO	1.10.41
512863	—— E.	WO	1. 6.41
42577	—— E. O.	FO	4. 2 41
42454	—— H. J. E.	PO	6.10.40
67464	—— H. P. T.	APO (Tr)	10. 4.41
	Walsh, H. W. [5]	—	—
149424	—— H. W.	WO	15. 3.41
2807	—— I. M.	ASO (WAAF)	1. 9.41
77903	—— J.	FL (M)	5. 3.41
74004	—— J. E.	FO (Met)	15. 1.41
88356	—— J. J.	PO (E)	1. 2.41
23148	—— J. L.	SL (M)	1. 6.41
40064	—— K. H.	FL	3. 9.40
87213	—— L.	FO (ASD)	18.10.41
101075	—— L. N.	PO	3. 7.41
	—— M.	S (PMNS)	1. 4.41
3111	—— *Miss* M. C. [1020]	—	—
79692	—— P. G.	PO (ASD)	2. 6.41
78787	—— R. H.	FO (ASD)	20. 8.40
	—— R. H.	PO	16. 5.40
	—— R. N.	—	—
	—— S. J.	FL (M)	9. 4.40
104427	—— S. P.	PO (G)	3. 8.41
64357	—— W. J. J.	PO (ASD)	11. 4.41
88911	Walsha, J. E. F.	PO (T) (S)	15.11.40
86942	Walsham, A.	FO (ASD)	18.10.41
45048	Walster, W.	FO (T) (e)	25.10.40
82457	Walter, B. M.	FO (ASD)	22. 7.41
	—— C.	GC	1.12.41
44227	—— C. B.	FO (O)	9. 5.41
63136	—— C. H.	PO (ASD)	17. 2.41
69617	—— C. P.	PO (ASD)	27. 8.41
74851	—— D. P.	SL (ASD)	1.12.41
77475	—— E. F.	FO	10. 2.41
32237	—— E. L. A.	SL	16.10.41
74245	—— F. F.	FL (ASD)	26.11.40
83752	—— F. J.	FO (ASD)	31. 5.41
62526	—— F. K.	APO (Tr)	1. 2.41
84068	—— F. W.	FO (ASD)	11.10.40
67084	—— H.	PO (O)	18. 5.41
90118	—— H. W.	SL (M)	1. 6.41
78613	—— J.	PO (ASD)	18. 4.40
84436	—— J. C.	FO (ASD)	12. 4.41
112394	—— J. C. W.	PO	16.10.41
64391	—— J. L.	PO (ASD)	16. 5 41
46951	—— L. J.	PO (ASD)	24.12.41
46143	—— R.	PO (T) (e)	3. 3.41
905040	—— R. G.	WO	19.10.39
111016	—— W. V.	APO (E)	7.11.41
	Walters, A.	GC (E)	1. 6.41
	—— A.	—	—
103224	—— A. D. C.	PO (ASD)	8.10.41
63166	—— C. F.	PO (ASD)	28. 3.41
36216	—— C. R.	SL (T) (e)	1. 6.41
87553	—— D. L.	PO (ASD)	5.11.40
62180	—— D. W.	APO (Tr)	14. 3.41
713	—— E. M.	ASO (WAAF)	17. 6.40
45770	—— F. J.	PO (T) (e)	10. 3.41
80944	—— G. L.	FO (ASD)	9. 3.41
103435	—— G. W.	APO (Tr)	24. 6.41
35379	—— H.	FL (T) (a)	1. 4.41
77467	—— H. C.	FO	22.11.40
100612	—— H. J.	PO	28. 6.41
8.060	—— I.	FO (O)	18.11.40
103009	—— I. B.	PO	19. 7.41
563593	—— I. F. B.	WO	1. 2.41

Personal No.	Name.	Rank.	Seniority.
86829	Walters, I. G.	FO (ASD)	9.10.41
78613	—— J.	FO (ASD)	18. 4.41
2329	—— J. E.	ASO (WAAF)	28. 7.41
239015	—— J. J.	WO	1. 2.41
104061	—— J. P.	PO (ASD)	9.10.41
69463	—— J. S.	PO	22. 2.41
83904	—— L. F. P.	FO (ASD)	9. 8.41
344786	—— L. G.	WO	1. 3.40
78043	—— L. L.	FO (ASD)	8. 1.41
3474	—— M.	ASO (WAAF)	13.10.41
77143	—— P. D.	FO (T) (S)	28.10.40
109999	—— R. B. R.	PO (ASD)	24.12.41
89408	—— T. L.	PO (T) (S)	25.10.40
106840	—— W. E.	PO (ASD)	29.10.41
86182	Walton, A. B.	FO (ASD)	4.10.41
81231	—— A. L.	FO (ASD)	28. 6.41
77755	—— C.	FL (ASD)	27.11.40
86259	—— C. G.	FO (E)	25.11.41
63916	—— Frederic	PO (ASD)	15. 4.41
4161	—— Francis	WO	15. 5.34
88967	—— G.	PO (ASD)	6.12.40
357547	—— G. H.	WO	15. 5.40
109015	—— H. R.	PO (ASD)	10.12.41
90633	—— John	FO (B)	17.10.40
109758	—— Joseph	PO (ASD)	17.12.41
106087	—— J. E. W.	PO (ASD)	27.10.41
80532	—— M.	FL (M)	4. 6.41
100391	—— P.	APO (Tr)	20. 5.41
43117	—— R.	FO	11. 4.41
107168	—— R. D.	PO (ASD)	22. 9.41
62279	—— T.	PO	29. 1.41
354948	—— T. W.	WO	1. 3.40
65205	—— W.	APO (Tr)	28. 4.41
76140	—— W. F.	FL (M)	15.11.40
	—— W. T.	FL (ASD)	5. 9.39
70712	Walwin, W. R.	FL	14.10.40
	Wambeck, W. G. L.	GC (M)	1. 1.39
107331	Wand, H. J.	APO (Tr)	4. 6.41
83422	Wanklyn, E. N.	FO (ASD)	8. 8.41
77336	Wanless, *Rev.* J. T.	SL (Ch)	1. 2.40
03094	Wanless-O'Gowan, L.	FL	1. 4.18
	Wann, A. H.	GC	1.11.38
	Wansbrough, R. C.	GC (T) (S)	1. 6.41
67021	Waples, H.	PO	8. 5.41
41635	Warburton, A.	FO	3.12.40
61391	—— A. T.	PO (ASD)	21. 2.41
110802	—— D. K.	PO	27.10.41
16134	—— James	Wg. Cr.	1. 3.40
110098	—— John	PO (ASD)	3.11.41
104062	—— J. L.	PO (ASD)	9.10.41
05009	—— P.	Wg. Cr. (*ret*)	1. 1.36
87402	—— Ronald	FO	27.10.41
64521	—— Ralph	APO (Tr)	11. 4.41
2385	—— R.	ASO (WAAF)	28. 7.41
108061	Warcup, G. J.	PO	4.10.41
33294	—— P. E.	FL	1. 2.40
37533	—— R. H.	SL	1. 9.41
62865	—— W. E.	APO (Tr)	1. 2.41
44365	Ward, A. C.	FO (T) (e)	14. 3.40
62231	—— Albert Edward	FO (M)	28. 2.41
45992	—— Albert Edward	FO (T) (e)	12. 6.41
77174	—— A. E. W.	FO (T) (e)	22. 9.40
45472	—— A. F.	FO (T) (s)	1. 6.41
349026	Ward, A. Howard	WO	12.11.38
44588	—— A. Henry	FO (T) (e)	14. 3.40
46838	—— A. L.	PO	4.10.41
370554	—— A. L.	WO	1.10.40
	—— A. P. [20]	—	—
87740	—— B.	PO (ASD)	23. 9.40
77402	—— B. I.	PO (ASD)	8.11.40
110864	—— B. N.	PO (O)	1.11.41
87668	—— C. F. C.	PO	7.11.40
107412	—— C. F. R.	PO (ASD)	26.11.41
512124	—— C. L. T.	WO	1. 7.41
60452	—— C. O. R.	PO (ASD)	3. 2.41
84492	—— C. R.	FO (ASD)	26. 8.41
333917	—— C. V.	WO	1.10.40
512318	—— D. C.	WO	1. 5.41
76167	—— D. E.	SL (ASD)	1. 9.39
40786	—— D. H.	FL	1. 1.41
108100	—— D. H. S.	PO (ASD)	10.12.41
3722	—— D. I.	ASO (WAAF)	27.10.41
106851	—— D. L.	PO	13. 9.41
64660	—— D. O. N.	APO (Tr)	19. 4.41
32144	—— *Hon.* Edward F.	SL	1. 3.40
109398	—— Edgar F.	PO (ASD)	17.12.41
16211	—— E. L. S.	Wg. Cr.	1. 3.40
81536	—— E. P.	FO (ASD)	6. 7.41
90684	—— E. W.	FL (B)	1. 9.40
66377	—— F.	APO (Tr)	16. 4.41
35287	—— F. H.	FO (T) (e)	12. 6.39
66104	—— F. J.	PO (ASD)	9. 5.41
104063	—— F. T.	PO (ASD)	9.10.41
69609	—— G.	PO (ASD)	27. 8.41
349650	—— G. E.	WO	1. 7.40
45186	—— G. E. P. B.	FO (A)	1. 7.41
23396	—— G. M.	SL (M)	1.12.41
32145	—— *Hon.* G. R.	SL	1. 6.41
84909	—— G. W.	FO (G)	23. 9.41
62716	—— H.	APO (T) (S)	21. 3.41
343331	—— H. D.	WO	15. 1.39
356233	—— H. E.	WO	1.12.40
69814	—— H. E.	APO (Tr)	30. 4.41
106688	—— H. J.	APO (Tr)	1. 2.41
108791	—— H. L.	PO (ASD)	10.12.41
89498	—— H. M.	PO (ASD)	13.12.40
80896	—— H. W.	FO (ASD)	14. 6.41
100456	—— J.	APO (Tr)	1. 7.41
60729	—— J. Albert	FO (M)	28. 1.41
69097	—— J. Arthur	APO (Tr)	27. 3.41
87598	—— J. B. [22*b*]	PO (E)	18. 1.41
41636	—— J. Chisholm	FL	3. 9.41
66286	—— J. Charles	APO (Tr)	17. 3.41
66580	—— John E.	PO	11. 5.41
44299	—— James E.	FO (E)	29. 2.40
60947	—— J. F.	FO (ASD)	28. 5.41
101339	—— J. G.	APO (Tr)	25. 5.41
40963	—— John H.	FO	3. 9.40
60300	—— James H.	PO	3.11.40
84842	—— Joseph H.	FL (M)	3. 9.41
62442	—— J. H. C.	PO (ASD)	3. 5.41
101452	—— J. H. L.	PO (A)	12. 9.41
82032	—— J. Lawson	FO (ASD)	9. 7.41
84018	—— J. Lewis	FO	24. 8.41
515109	—— J. M.	WO	1. 3.41
80601	—— J. P.	FO (ASD)	5. 6.41

Personal No.	Name.	Rank.	Seniority.
74783	Ward, J. Stanley	FL (ASD)	19. 1.40
62407	—— J. Smith	PO (ASD)	15. 3.41
	—— K. E.	GC	1. 9.40
45642	—— L.	PO	12. 3.41
335243	—— L. A.	WO	1.10.40
69590	—— L. G.	PO (ASD)	20. 8.41
41501	—— L. J.	FL	3. 9.41
3652	—— M. I.	ASO (WAAF)	20.10.41
45743	—— L. W. G.	PO	15. 5.41
3559	—— M. J.	ASO (WAAF)	13.10.41
3065	—— M. W.	ASO (WAAF)	29. 9.41
30092	—— N. E.	FL	—
76425	—— O. E.	FO (ASD)	5. 7.40
61236	—— P. C.	PO (O)	12. 2.41
1914	—— P. E. J.	ASO (WAAF)	3. 5.41
106073	—— P. R.	PO	10. 9.41
45608	—— P. T.	PO	19. 4.41
112612	—— R.	PO (ASD)	8.12.41
100900	—— R. B.	APO (Tr)	—
74883	—— R. T.	SL (ASD)	1.12.41
109998	—— S.	PO (ASD)	24.12.41
82293	—— S. A. N.	FO (ASD)	2. 7.41
105625	—— S. G.	PO (ASD)	30.10.41
68479	—— S. L.	APO (Tr)	28. 3.41
64738	—— T.	APO (Tr)	21. 4.41
65401	—— T. E.	APO (Tr)	28. 4.41
106462	—— T. G.	FO (D)	29. 8.41
86336	—— T. W.	FO	7. 9.41
64502	—— W.	APO (Tr)	7. 4.41
104670	—— W. A.	APO (T) (s)	22. 8.41
	—— Wm. Chas.	FO (*ret*)	19. 6.25
80972	—— Wm. Chas.	FO (ASD)	26. 2.41
357001	—— W. D.	WO	1. 5.40
67293	—— W. E.	APO (Tr)	1. 2.41
67185	—— W. H.	PO (ASD)	16. 5.41
84640	—— W. R.	PO (A)	11.10.40
39916	Ward Hunt, P.	FL	10.12.40
81537	Ward-Jackson, C. H.	FO (ASD	6. 7.41
100039	Ward-Smith, P.	PO	19. 6.41
23421	Wardale, A.	FL (M)	4. 9.39
68527	—— G. A.	APO (Tr)	7. 4.41
90291	—— J. W. D.	SL (A)	1.12.41
28030	Wardell, F. A.	SL	1. 3.41
65748	—— G. C.	APO (Tr)	19. 2.41
37140	—— R. N.	FL	15. 9.39
76328	Warden, E. J. E.	FL (ASD)	1. 9.39
108471	—— H. R.	PO (ASD)	13.10.41
100592	—— N. P.	PO	12. 6.41
79366	—— R. G.	FO (ASD)	3. 1.41
30654	—— R. H.	FO (ASD)	1. 4.41
76426	—— T. M.	FL (ASD)	2. 3.41
76934	—— W. R.	SL (ASD)	1. 9.39
102686	Warder, S. J.	PO (ASD)	25. 7.41
112390	Wardill, J. C.	PO	26.11.41
38754	Wardlaw, T. H. C.	FO (ASD)	21.11.41
	Wardle, A. R. [18*a*]	GC	1. 3.41
160	—— B. M.	FLO (WAAF)	4. 2.41
1869	—— B. M.	ASO (WAAF)	5. 5.41
93096	—— C. E.	SL	8.10.40
100173	—— H.	PO (ASD)	27. 8.41
70916	—— Harry D.	SL (ASD)	1.12.41
41761	Wardle, Howard D.	FL	23. 9.41
64456	—— K. L.	APO (Tr)	7. 3.41
140	—— M. H.	FLO (WAAF)	4. 2.41
110694	—— T. G.	APO (Tr)	18. 8.41
87083	—— W. S.	FO (B)	27. 9.41
85328	Wardle-Donald, L.	FO (ASD)	30. 8.41
31093	Wardman, C. T.	SL (E)	1. 9.41
66505	—— J. E.	PO	9. 5.41
29028	—— R. B.	Wg. Cr.	1.12.40
74868	Wardrop, H. D. H.	SL (ASD)	1.12.41
77622	—— J. R.	FO (ASD)	30.12.40
86996	—— K. R. H.	FL (M)	15.10.41
	Ware, D. M.	ASO (WAAF)	24.10.39
44242	—— E. J.	FO (ASD)	10. 7.40
36096	—— E. M.	SL	1. 6.41
81209	—— H. B.	FO (ASD)	1.11.40
102021	—— J. R.	APO (Tr)	25. 6.41
88985	—— J. W.	FO (ASD)	3. 7.41
63857	—— P. R.	APO (T) (a)	13. 1.41
31100	—— R. W.	SL (E)	1. 6.40
	—— S. H.	GC	1. 6.41
87543	—— W. F.	PO (ASD)	4.11.40
44786	Wareham, C. G.	FO (T) (a)	21.10.40
45826	—— H. A.	APO (T) (e)	7. 2.41
1803	—— M. L.	ASO (WAAF)	21. 4.41
85269	—— M. P.	PO	22. 9.40
86325	Wareing, R.	FO	10. 8.41
66497	—— W.	PO	15. 5.41
342480	Warembath	WO	1. 8.40
37991	Warfield, E. A.	SL	1.12.41
29220	—— J. M.	Wg. Cr.	1. 3.41
355820	Wargent, W. A.	FO (T) (a)	23. 5.40
83785	Warham, J.	PO (ASD)	2. 7.40
111906	—— J. H.	APO (Tr)	14.10.41
3925	Warhurst, G. M.	ASO (WAAF)	10.11.41
	Waring, E. F. [12a]	GC	1.12.40
102824	—— G. W.	APO (Tr)	26. 3.41
16232	—— H.	Wg. Cr.	1. 6.40
39355	—— H. G. K.	FL	27. 1.41
100431	—— W. J.	APO (Tr)	30. 5.41
76034	Warlow, G. S. M.	SL (ASD)	1.12.41
84683	—— R. P.	FO	22. 8.41
103116	Warman, E. E.	PO (A)	3.10.41
3152	Warmington, E. B.	ASO (WAAF)	22. 9.41
72734	—— F. H. P. [11]	FL (ASD)	9.11.40
80599	Warne, F. A. W.	FO (ASD)	1. 6.41
66582	—— H.	WO	1. 7.40
40447	—— J. D.	FL	25. 5.41
110291	—— J. H.	APO (T) (s)	31.10.41
	Warne-Browne, T. A.	GC (T) (e)	1. 9.40
85976	Warneford, H. W. B.	FO (ASD)	25. 6.41
3281	—— P. V. [22*b*]	ASO (WAAF)	29. 9.41
88137	Warner, A. J. O.	FO (ASD)	22. 8.41
	—— B. C.	PO (T) (e)	1.10.40
102217	—— C. F.	PO (ASD)	25. 9.41
111050	—— C. J.	APO (Tr)	13. 9.41
1759	—— C. M.	ASO (WAAF)	28. 3.41
67136	—— D. H.	PO (ASD)	15. 5.41
89499	—— F. E.	PO (ASD)	13.12.40
39700	—— G. Bernard	FL	8.12.40
67228	—— G. Benjamin	PO (ASD)	23. 5.41
	—— G. F. M.	FL (ASD)	27. 7.37
562378	—— H. A.	WO	15. 8.41

Personal No.	Name.	Rank.	Seniority.
100672	Warner, H. F.	PO (B)	12. 6.41
101226	—— H. L.	PO (ASD)	11. 9.41
63057	—— *Rev.* J. A.	SL (Ch)	11. 3.41
102984	—— J. H. E.	PO (G)	20. 7.41
78631	—— J. J. P. F.	FO (ASD)	19. 4.41
74294	—— J. M.	FL (E)	1.12.41
354991	—— P. E.	WO	1. 2.40
84972	—— P. G. B.	FO	7. 9.41
24219	—— R. C.	SL	1. 6.40
77954	—— R. J.	FO (G)	22. 4.41
101845	—— *Rev.* T. E.	SL (Ch)	7. 7.41
41884	—— T. J.	FL	21.10.41
103646	—— W. C.	APO (Tr)	7.10.41
103119	—— W. F.	PO (ASD)	1. 10.41
100258	—— W. G.	APO (Tr)	1. 3.41
77645	—— W. J.	FO (ASD)	6. 9.40
85183	—— W. W.	FL (T) (e)	29. 8.41
72198	Warner-Horne, H. E.	SL (E)	1.12.41
78429	Warnes, G. B.	PO	14. 5.40
105626	—— G. W.	PO (ASD)	30.10.41
342592	Warnock, R. A.	WO	1.10.40
268	Warr, H. T.	WO	1.12.23
74205	—— R. H.	FL (E)	1.12.41
	Warran, S. W. [5]	—	—
78134	Warren, A. J.	FO (B)	15. 2.41
45672	—— Arthur W.	PO (ASD)	23. 5.41
108302	—— Andrew W.	APO (Tr)	31. 7.41
33482	—— C.	FL	1.10.41
104570	—— C. A.	PO (O)	24. 8.41
77453	—— C. P.	FL (M)	23. 1.41
37369	—— D. G.	SL	1. 9.41
357037	—— E. A.	WO	1. 7.40
166344	—— E. Ernest	WO	1. 2.40
60948	—— E. Edward	PO (ASD)	7. 2.41
565045	—— F. A.	WO	1.10.41
46767	—— F. G. D.	PO (O)	27. 9.41
65069	—— F. R.	PO (ASD)	23. 5.41
67362	—— G. D.	APO (Tr)	1. 2.41
3534	—— G. F.	ASO (WAAF)	13.10.41
21074	—— G. F. P.	FO (E) / SL (ASD)	24. 6.26 / 1.12.41
46080	—— H. A. G.	PO (A)	24. 3.41
100810	—— H. G.	APO (Tr)	3. 3.41
70713	—— H. L.	FL	14.10.40
84910	—— John	FO (G)	23. 9.41
65323	—— Jess	APO (Tr)	26. 4.41
186	—— J.	Sq.O (WAAF)	1.12.41
90455	—— J. A. C.	FO (AAFRO)	29. 5.35
82245	—— J. C.	FO (ASD)	8. 1.41
65044	—— J. D.	PO (ASD)	23. 5.41
77710	—— John Fredk.	FO (T) (e)	20. 2.41
109713	—— John Fredk.	PO (ASD)	10.12.41
	—— J. H.	FO	24. 8.39
	—— J. M.	FO (ASD)	10. 4.39
108451	—— L. S.	PO (ASD)	10.12.41
241	—— N. L. McN.	SO (WAAF)	22. 4.41
61059	—— P. C.	PO	29. 1.41
	—— P. F. L. [8]	—	—
	—— R. C. [26]	Hon. FL (ASD*)	—
70881	—— R. V.	FL	30. 7.41
627	—— S.	ASO (WAAF)	11. 5.40
335033	—— S. A.	WO	15. 3.41
107492	—— T.	PO (ASD)	3.12.41

Personal No.	Name.	Rank.	Seniority.
61015	Warren, T. A.	PO (O)	12. 2.41
82759	—— T. C.	FO (B)	25. 6.41
41227	—— T. J. S.	FL	3. 9.41
3323	—— V. D.	ASO (WAAF)	6.10.41
43775	—— W. H.	FL (T) (e)	1. 6.41
66241	—— Wm. John	APO (Tr)	4. 3.41
80772	—— W. J. R.	FO (E)	24. 7.41
1972	Warren Brown, I.	ASO (WAAF)	19. 5.41
	Warrener, G.	WO	10. 2.36
44047	Warrillow, S. H.	FO (Q)	20. 6.40
6227	Warriner, T. T.	FO (ASD)	29. 8.40
3475	Warring, M. M.	ASO (WAAF)	13.10.41
28101	Warrington, G. N.	Wg. Cr.	1.12.40
77482	—— J. W.	FL (ASD)	17. 5.41
75263	—— K. L.	SL (ASD)	1.12.41
	Warrington-Morris, A. D.	AC (*ret*)	1. 1.29
78868	Warry, J. G.	FO (ASD)	13. 5.41
29183	Warton, K. R.	Wg. Cr.	1. 3.41
61272	—— R. F.	PO	16. 2.41
09163	Warwick, A. J.	GC (T) (e)	1.12.40
104299	—— D.	APO (Tr)	10. 7.41
110684	—— H. C. L.	APO (Tr)	21. 7.41
103443	Wasbrough, H. J.	APO (Tr)	3. 7.41
42287	Washington, G.	FO	16.12.40
80635	—— N.	FO (T) (s)	7. 6.41
76383	Wass, G. H.	FO (T) (e)	21.11.40
506744	—— J.	WO	1. 2.41
112965	—— W.	APO (Tr)	7.10.41
37058	Wasse, K. M. M.	SL	1. 9.40
1390	Wassilissin, L. O.	ASO (WAAF)	27.11.40
72207	Wastie, E. S.	FL (E)	1.12.40
3605	Watchorn, G. M. G.	ASO (WAAF)	3.11.41
77214	Waterer, G. D.	FO	14. 1.41
76223	—— *Sir* R. D.	PO (ASD)	23.11.39
67949	Waterfall, F. B.	APO (Tr)	5. 4.41
88022	—— J. T.	PO (O)	13.11.40
81871	—— W. B.	FL (M)	9. 7.41
88370	Waterfield, A.	PO (A)	4. 1.41
80704	—— A. A. V.	FO (ASD)	1. 5.41
106376	—— H. K.	APO	1. 9.41
45866	Waterhouse, A. G.	APO (T) (e)	30. 1.41
65234	—— E.	APO (Tr)	19. 1.41
76223	—— *Sir* R. Dockray [10*a*]	FO (ASD)	25. 9.40
66131	—— R. Denne	PO (ASD)	15. 5.41
34092	—— R. H. [21*a*]	Wg. Cr.	1. 9.41
108006	Waterkeyn, P. H.	PO (O)	21.10.41
90136	Waterlow, T. G.	FL (ASD)	3. 6.41
107411	Waterman, A. G. E.	PO (ASD)	26.11.41
66481	—— C. E.	FO (M)	2. 5.41
1719	—— E.	ASO (WAAF)	24. 3.41
2717	—— E.	ASO (WAAF)	18. 8.41
355924	—— F. T.	WO	27.11.39
105020	—— S. W.	APO (Tr)	1. 2.41
86552	Waters, Alfred H.	FO (ASD)	14.10.41
08178	—— C. B.	PO (ASD)	7. 2.41
86434	—— E. F.	PO	11.12.40
61528	—— G. W. H.	PO (ASD)	22. 1.41
79422	—— H. B. E.	FO (T) (e)	24.11.41
89956	—— H. G.	PO (ASD)	10. 1.41
109545	—— J. F.	APO (E)	24.10.41
39262	—— J. L.	SL	1.12.41

Personal No.	Name.	Rank.	Seniority.
105322	Waters, O. F.	PO (E)	7.11.41
68836	—— P. L.	APO (T) (S)	12. 6.41
45437	—— R.	PO	8. 3.41
41337	—— R. C. J.	FO	3. 9.40
82435	—— R. O. G.	FO (ASD)	19. 7.41
3496	—— S. C.	ASO (WAAF)	13.10.41
80702	—— V. R.	FO (ASD)	14.12.40
333113	—— W. I.	WO	1. 6.38
62342	—— W. T. de R.	PO	9. 3.41
67364	Waterson, A.	APO (Tr)	18. 3.41
101968	—— J. T.	APO (Tr)	10. 6.41
81653	Waters-Webb, N. F.	FO	29. 6.41
76280	Waterton, E. A. [22]	FL (E)	17. 5.41
2601	—— J. M.	ASO (WAAF)	11. 8.41
3153	—— P. J. M.	ASO (WAAF)	22. 9.41
42288	—— W. A.	FO	18.11.40
65790	Wates, R. W.	APO (Tr)	4. 4.41
	Watford, C. W. B. [20]	—	—
75975	—— J. D.	FO (E)	7. 2.41
61566	—— V. D. B.	PO (ASD)	28. 2.41
3407	Watherston, M. T.	ASO (WAAF)	6.10.41
73451	Wathes, J. W.	FO (T) (e)	12. 9.39
41338	Watkin, B. L.	FL	3. 9.41
506534	Watkins, A.	WO	1. 2.41
19124	—— A. C.	FL (ASD)	1.12.41
100923	—— A. L.	APO (Tr)	29. 5.41
90363	—— D. H.	SL	1.12.41
43330	—— E. F.	FO (E)	29. 2.40
84825	—— E. M.	FO (A)	27. 8.41
81210	—— E. R. S.	FL (ASD)	27. 6.41
62987	—— F. R.	APO (Tr)	30. 3.41
37992	—— G. E.	SL	1.12.41
60265	—— G. W.	PO (A)	29. 3.41
76414	—— H.	FO (ASD)	29.11.40
44278	—— H. A. P.	FO (T) (e)	14. 5.41
02021	—— H. E. M.	SL (*ret*)	1. 4.18
100784	—— H. G.	PO (ASD)	4. 9.41
62988	—— H. H.	APO (Tr)	30. 3.41
21356	—— I. I.	FL (A)	1.12.41
370672	—— J. H.	WO	1. 9.41
1052	—— J. J.	ASO (WAAF)	17. 8.40
106145	—— K. B.	PO (G)	26. 8.41
507125	—— K. J. G.	WO	1. 2.41
63584	—— L.	APO (Tr)	30. 3.41
932	—— M. T.	ASO (WAAF)	27. 7.40
67426	—— P. G.	APO (Tr)	2. 4.41
44745	—— R. B.	PO (T) (e)	30. 8.40
64170	—— R. E.	APO (Tr)	13. 4.41
348547	—— R. J. H.	WO	1. 3.41
337897	—— R. W.	WO	1. 4.40
06155	—— S. R.	Wg. Cr.	1. 1.32
109722	—— T. B.	APO (T) (e)	17.10.41
44735	—— T. J.	PO	16. 5.40
74863	V. A. [21]	SL (ASD)	1.12.41
86695	—— W. D. E. S.	PO	19.10.40
44828	—— W. D. G.	FO (O)	11. 9.41
89886	—— W. K.	PO (ASD)	3. 1.41
68032	—— W. R.	APO (Tr)	23. 4.41
73452	Watkins, W. S. C.	FO (ASD) / EO	7. 9.39 / —
77024	Watkins-Pitchford, J.	FL (M)	12.12.40
42921	Watkinson, A. B.	FO	6. 7.41
77693	—— C. S.	FO (ASD)	1. 1.41
109653	—— J. C.	PO (ASD)	17.12.41
3401	—— W. M.	ASO (WAAF)	6.10.41
100745	Watler, C. F. J.	PO (ASD)	30. 8.41
207317	Watling, J. A.	WO	1. 3.39
	—— W. G. P.	WO 2	—
104835	Watmough, E. A. D.	PO (ASD)	15 10.41
46706	Watney, H. N.	PO	23. 8.41
80506	—— J D. P.	FO (ASD)	24. 7.41
73771	—— M. A.	FL (ASD)	1.12.41
	Watson, A. [25*c*]	—	—
41339	—— Anthony [25*b*]	FL	3. 9.41
43722	—— Arthur	FO (T) (e)	14. 3.40
87417	—— Allan	FO	19.10.41
27240	—— A. C	Wg. Cr.	1.12.40
332191	—— A. H.	WO	1. 1.41
86288	—— A. L	FO (M)	1.10.40
329198	—— A. M.	WO	1. 3.40
40448	—— Anthony R.	FO	25. 7.40
83186	—— Alfred R.	FO (ASD)	8. 8.41
933	—— A. S.	ASO (WAAF)	27. 7.40
40486	—— A. W. K.	FO	25. 6.40
79545	—— B. H. J.	FO	19. 5.41
89311	—— B. J.	PO	16. 9.40
82658	—— C. D.	FO	15. 6.41
74623	—— C. Honywood	FO (E)	19.11.40
63721	—— C. Herbert	APO (Tr)	9. 4.41
65835	—— C. Harry	APO (Tr)	24. 4.41
100942	—— C. Heddon	APO (Tr)	6. 6.41
68624	—— C. L.	APO (Tr)	1. 5.41
83905	—— C. R.	FO (ASD)	1. 7.41
70715	—— Douglas A.	FL (ASD)	1. 9.40
85019	—— Dennis A.	PO (O)	8. 9.40
42922	—— D. P.	FO	18. 5.41
111327	—— E.	PO (G)	7.11.41
110293	—— E. B.	APO (T) (e)	31.10.41
	—— E. F.	WO	1. 2.39
86890	—— E. H. G.	FO (ASD)	11.10.41
81374	—— Edward J.	FO	6. 7.41
44116	—— Edwin J.	FO (A)	25. 3.41
3937	—— E. M.	ASO (WAAF)	10.11.41
84927	—— E. O.	FO	31. 8.41
115	—— E. R.	ASO (WAAF)	18.12.38
103447	—— E. S.	APO (Tr)	4. 7.41
110889	—— Fred	PO	8.11.41
148758	—— Frank	WO	10. 8.33
365808	—— F. A.	WO	1. 3.40
101201	—— F. C.	PO (ASD)	11. 9.41
63990	—— F. E.	PO (ASD)	5. 5.41
79809	—— F. H. E.	FO (ASD)	6. 6.41
72965	—— F. P.	FO (ASD)	2. 9.39
3080	—— G. [14]	ASO (WAAF)	15. 9.41
83429	—— Gilbert	WO	1. 7.37
356899	—— George	WO	1. 3.40
86663	—— George	FO	9 10.41
45682	—— G. A.	PO (O)	29. 1 41
673	—— G. A. D.	ASO (WAAF)	3. 6 40
66105	—— G. H. G.	PO (ASD)	9. 5.41
436	—— G. J.	SO (WAAF)	1.12.41

Personal No.	Name.	Rank.	Seniority.
82805	Watson, G. L.	FO (T) (e)	16. 1.41
40964	—— G. P.	FL	3. 9.41
78283	—— G. R.	FO (G)	15. 5.41
37218	—— G. W. C.	FL	16.11.39
77255	—— H. B.	FL (ASD)	23. 8.41
67576	—— H. Frederick	PO (ASD)	23. 5.41
66786	—— H Freeman	APO (Tr)	10. 3.41
87162	—— H. H.	FO (ASD)	15.10.41
101865	—— H. S. E.	APO (Tr)	3. 4.41
109350	—— H. W. B.	PO (ASD)	24.12.41
89627	—— I. A. St. C.	FO	14.11.41
70717	—— I. E. C.	SL	1. 9.41
356	—— I. Mc. C.	SO (WAAF)	1.12 41
62280	—— I. W.	PO	29. 1.41
45116	—— James	FO	15. 5.41
78230	—— John	FL (M)	19. 3.41
362642	—— James	WO	1. 5.41
101364	—— James	APO (Tr)	7. 6.41
63045	—— John	FO (D)	21. 3.41
65489	—— John	FO (N)	6. 4.41
76208	—— J. B.	FO (B)	23.10.40
85693	—— J. Cherry	PO (O)	8. 9.40
61000	—— J. Cochrane	FO (D)	7. 2.41
1050	—— J. C.	ASO (WAAF)	17. 8.40
31101	—— J. E.	SL (E)	1. 9.40
	—— J. F. [10]	—	—
87599	—— J. Howard	FO (E)	8. 8.41
65796	—— J. Henry	APO (Tr)	20. 4.41
	—— J. J. [200]	FO (CC)	25.10.41
	—— J. K.	FL (ASD)	1. 9.39
	—— J. M.	SL (ASD)	16.12.40
69336	—— J. M.	APO (Tr)	23. 5.41
63115	—— J. M. S.	PO (T) (s)	6.12.40
83833	—— J. N. T.	FO (ASD)	29. 7.41
29029	—— J. R.	SL	1. 9.41
101215	—— J. Roughton	PO (ASD)	14. 9.41
65564	—— J. Reginald	PO	30. 4.41
101135	—— J. Rushworth	PO (ASD)	7. 9.41
107372	—— J. Russell	APO (Tr)	5. 8.41
82941	—— *Rev.* L.	SL (Ch)	1. 8.40
78702	—— L. G.	FO (G)	14. 5.41
44257	—— L. H.	FO (E)	21. 3.40
107509	—— L. J.	PO (ASD)	16. 8.41
	—— L. K.	—	—
28061	—— M.	Wg. Cr.	1.12.40
1592	—— M. J.	ASO (WAAF)	19. 2.41
	—— M. O.	FL (RAFO)	—
1721	—— N.	ASO	22. 3.41
3017	—— N. C.	ASO (WAAF)	15. 9.41
79480	—— *Sir* N. J.	FO (ASD)	27. 5.41
81149	—— N. S.	FO (T) (e)	12. 1.42
101076	—— Philip H.	PO	3. 7.41
62157	—— Patrick H.	APO (Tr)	1. 2.41
505388	—— P. N.	WO	1. 7.41
40581	—— Rafael	FL	3. 9.41
61455	—— Robert	PO (E)	16. 5.41
100200	—— Roland	PO (ASD)	30. 8 41
67272	—— R. D.	PO (ASD)	30. 7.41
	—— R. E. [100]	—	—
33074	—— R. G.	SL	1. 6 39
82872	—— *Hon.* R. M. [17]	FO (ASD)	29. 7.41
89211	Watson, R. O.	PO (ASD)	30.12.40
517	—— R. P.	SO (WAAF)	1.12.41
	—— R. T. H.	SL (ASD)	1. 9.39
85198	—— R. V.	FO (ASD)	18. 9.41
110703	—— S. C.	APO (Tr)	28. 8.41
107410	—— S. D.	PO (ASD)	26.11.41
77026	—— S. M. M.	FO	3.10.39
108296	—— S. W. B.	APO (Tr)	17. 7.41
70828	—— Thomas	FL	6. 8.41
64089	—— Thomas	APO (Tr)	1. 2.41
68974	—— Tom A.	PO (ASD)	20. 8.41
83724	—— Thomas A.	FO (ASD)	4. 8.41
507954	—— T. K.	WO	1. 2.41
73453	—— V. L.	FO (ASD)	12. 9.39
505360	—— Wm.	WO	1. 8.40
67389	—— Wm.	APO (Tr)	25. 3.41
69761	—— Wm.	APO (Tr)	16. 4.41
78268	—— W. A. H.	FO	24. 3.41
61983	—— W. G.	PO	6. 3.41
104761	—— W. H.	PO (O)	24. 6.41
82659	—— W. L.	FO	15. 6.41
511680	—— W. S.	WO	1.10.41
78365	—— W. Wallace	FO (ASD)	5.11.40
44245	—— W. Walmsley [21]	FO (ASD)	15. 7.40
25069	Watson-Smyth, G. F.	SL	1. 3.41
26128	Watt, C. A.	Wg. Cr.	1.12.40
65426	—— D. L.	APO (E)	25. 4.41
	—— E.	—	—
43933	—— G. A.	FO	25. 4.41
108925	—— G. B.	APO (ASD)	8. 5.41
05232	—— G. E.	Wg. Cr. (T) (e)	1. 3.41
81928	—— J.	FO	6. 7.41
84493	—— J. M.	FO (ASD)	26. 8.41
44056	—— James R.	FO	1. 3.41
104064	—— John R.	PO (ASD)	9.10.41
110643	—— J. S.	PO	17.10.41
	—— K. C.	M.-in-Ch (*ret*) (PMNS)	29.11.36
65928	—— L.	APO (Tr)	1. 5.41
76929	—— L. W. J.	FO (G)	2. 3.41
101234	—— N.	PO (ASD)	11. 9.41
326560	—— S.	WO	18. 9.39
106953	—— W.	PO (ASD)	19.11.41
80785	—— W. N.	FL (M)	11. 6.41
108094	Watt-Smith, A. J.	PO (ASD)	10.12.41
78486	Watters, A. H.	FO (ASD)	1. 2.41
44123	—— J.	FO	10. 7.41
42923	—— J. S.	FO	18. 8.41
81150	—— W. M. S.	FO (T) (s)	21. 6.41
68497	Watterson, C. M.	APO (Tr)	1. 4.41
110774	Watts, A.	APO (Tr)	2.10.41
84785	—— A. A. R.	FO (ASD)	6. 6.41
	—— A. E.	FL (CC)	21. 8.41
61826	—— A. H.	APO (Tr)	10. 3.41
337088	—— A. J.	WO	1.11.40
109656	—— A. W. I.	APO (T) (s)	5. 6.41
65145	—— C. G.	APO (Tr)	1. 2.41
66952	—— C. G.	APO (Tr)	7. 4.41
65426	—— D. L.	PO (E)	11. 7.41
348973	—— E.	WO	1. 1.41
46864	—— E. A.	PO (ASD)	17.12.41
45034	—— E. J.	PO (T) (e)	24.10.40
	—— F. Eric	GC	1. 9 41
346462	—— F. Edward	WO	1. 4.40

Personal No.	Name.	Rank.	Seniority
81232	Watts, F. H.	PO (T) (e)	28. 6.40
75214	—— F. J.	SL (ASD)	3. 5.41
31495	—— F. M.	FL (E)	8. 7.41
335754	—— F. M. N.	FO (T) (e)	14. 3.40
83609	—— G. A. S.	FO (E)	27. 9.41
37564	—— H. A. H.	FL	3. 9.40
69250	—— H. H.	APO (Tr)	2. 5.41
46150	—— H. J.	PO (T) (e)	24. 6.41
64090	—— H. R.	APO (Tr)	1. 2.41
105056	—— I.	APO (Tr)	3. 7.41
36144	—— J. E.	FL	23. 3.41
	—— J. F.	FL (CC)	10. 1.39
61768	—— J. W.	APO (Tr)	4. 3.41
69355	—— K. B.	PO (E)	22. 8.41
2514	—— K. F.	ASO (WAAF)	1. 8.41
2569	—— K. M.	ASO (WAAF)	11. 8.41
80507	—— L. J.	FO (E)	24. 7.41
2570	—— M.	ASO (WAAF)	11. 8.41
590615	—— N.	WO	1. 6.41
88586	—— N. R.	PO (ASD)	29.11.40
43371	—— P. H.	FO	1. 4.41
65530	—— R. A.	PO	20. 4.41
27069	—— R. E.	SL	3. 9.41
36142	—— R. F.	SL	1.12.41
46491	—— R. H.	PO (O)	31. 7.41
87097	—— R. V.	FO (T) (S)	4.10.40
1402	—— S. M.	ASO (WAAF)	16.11.40
109589	—— W. K.	APO (A)	24.10.41
65490	—— W. S. A.	FO (N)	6. 4.41
88093	Watts-Jones, R.	FO (ASD)	14. 6.41
63861	Watts-Read, C. J.	PO (B)	20. 3.41
1821	Watts-Russell, M. J.	ASO (WAAF)	12. 4.41
88193	Watts-Williams, A.	FO	1. 2.41
2245	Waugh, C. A.	WO	1. 2.41
107516	—— H.	PO	13. 9.41
1925	—— I. G.	ASO (WAAF)	3. 5.41
104354	—— M. N.	PO	30. 8.41
88045	—— N. E.	APO	15.11.40
31408	—— W. J.	FO (E)	31. 7.40
101136	Wavell, C. W. F.	PO (ASD)	7. 9.41
41505	Wawn, R. D.	FL	3. 9.41
45739	Way, B. W.	PO	27. 4.41
	—— D. C. [22a]	PO (ASD)	20. 1.41
44573	—— D. T.	FO (T) (a)	15. 5.41
85753	—— H. B.	PO (ASD)	11. 7.40
85021	—— H. C. R.	FO (O)	8. 9.41
67186	—— J. A. H.	PO (ASD)	16. 5.41
77132	—— L. B. R.	FO	17. 8.41
590257	—— L. S.	WO	1. 2.41
3549	—— M. C.	ASO (WAAF)	20.10.41
39645	—— P. H.	SL	1.12.41
104065	—— R. W.	PO (ASD)	9.10.41
45976	—— S. D.	PO	5. 6.41
65969	—— *Rev.* W. H.	SL (Ch)	22. 4.41
515384	Waygood, C. E.	WO	1. 6.41
43181	Waylen, H. W.	FO	1. 4.41
89359	Wayman, M. M.	PO	6.12.40
70718	—— R. D.	SL	4 9.41
40487	Waymouth, T. G.	FL	20. 7.41
104163	Wayne, G. H.	APO (E)	20. 6.41
22010	Wayte, A. P. [19]	FL	3. 9.39
44896	Weager, W. L.	FO (T) (e)	15. 5.41
83906	Weakley, E. G. K.	FO (ASD)	9. 8.41
102159	Weale, D. A.	PO (T) (S)	8. 5.41
77760	—— E. C. S.	FO (ASD)	1.12.40
85933	—— J. C.	FO	14.10.41
66624	—— J. F.	PO (ASD)	30. 4.41
	Wear, L. A.	FL (E)	21. 9.40
2414	—— S. M.	ASO (WAAF)	28. 7.41
73921	Wearing, A. B.	FO (ASD)	9. 9.40
44106	—— B. A.	FO (ASD)	20. 6.40
69955	—— E.	PO (A)	22. 8.41
77403	Wearmouth, J. R.	FO (ASD)	26. 1.41
44161	Wearn, A. F.	FO (ASD)	20. 6.40
349333	Weatherall, F. W.	WO	1. 3.40
62399	—— H. E.	PO (ASD)	14. 3.41
88057	—— S. G.	FO (ASD)	22. 8.41
103304	Weatherby, G. R.	PO (E)	7.11.41
359293	Weatherhead, G.N.V.	WO	1.10.40
61545	—— T. D.	PO (ASD)	26. 2.41
61180	—— W.	PO (A)	2. 5.41
68343	Weatherill, F. W.	APO (Tr)	1. 2.41
76127	Weatherley, L. C.	FO (A)	22. 1.41
105840	—— R. J.	APO (E)	30. 8.41
87146	Weatherstone, N. B.	FO (ASD)	27. 7.41
1638	Weatherstone-Smith, P. D.	ASO (WAAF)	15. 2.41
	Weatherup, S.	—	—
45574	Weaver, A.	FO (ASD)	1. 9.41
352410	—— A. G.	WO	1. 9.40
62527	—— C. F.	APO (Tr)	1. 2.41
66444	—— C. J. A.	PO (E)	25. 7.41
3933	—— H.	ASO (WAAF)	10.11.41
354872	—— H. E.	WO	1. 7.41
83654	—— H. R.	FO (A)	21. 9.41
78180	—— J. H.	FO (ASD)	8. 1.41
2602	—— P. C.	ASO (WAAF)	11. 8.41
77252	—— Ronald J.	FO (ASD)	20. 4.41
100437	—— Reginald J.	APO (Tr)	4. 6.41
74005	—— W. H.	FO (Met)	15. 1.41
68774	Webb, A. A.	PO	8. 6.41
43463	—— A. D.	FO (G)	7. 4.41
84041	—— A. E.	FO (B)	1. 7.41
66767	—— A. E. B.	APO (Tr)	1. 2.41
43897	—— Alfred G.	FO (ASD)	23. 3.41
102476	—— Austin G.	APO (Tr)	26. 6.41
89707	—— A. H.	PO (ASD)	27.12.40
83137	—— A. K.	FO (T) (S)	13.10.41
87751	—— B.	PO (ASD)	21.10.40
104066	—— C. D.	PO (ASD)	9.10.41
60367	—— C. H.	FO (ASD)	6. 5.41
348529	—— Charles W.	WO	1. 7.40
107772	—— Cyril W.	APO (A)	3.10.41
46314	—— D. A.	PO (G)	31. 7.41
	—— D. L. [6, 22, 24]	—	—
	—— E.	—	—
16212	—— E. B.	Wg. Cr.	1. 3.40
107409	—— E. F.	PO (ASD)	26.11.41

Personal No.	Name.	Rank.	Seniority.
105987	Webb, E. G.	PO (ASD)	5.11.41
——	E. H.	FO (T) (s)	12. 6.39
72149	—— E. M.	FL	3. 9.40
3220	—— E. M.	ASO (WAAF)	29. 9.41
67935	—— E. W.	APO (Tr)	31. 3.41
85713	—— F. E.	FO (B)	1.10.41
590186	—— F. H.	WO	15. 8.41
69065	—— F. T.	APO (Tr)	20. 3.41
81613	—— G. C.	FO	1. 4.41
101258	—— George F.	PO (ASD)	11. 9.41
80156	—— Gordon F.	FO (ASD)	13. 7.41
90987	—— G. F. H.	FL	3. 9.41
63425	—— G. H.	PO	5. 3.41
63958	—— G. R.	PO (ASD)	18. 4.41
46692	—— G. T. M.	APO (T) (e)	22. 7.41
73473	—— G. W. A.	FL (ASD)	1.12.41
08181	—— Henry	FL (T) (e)	24. 4.40
89731	—— Henry	PO (ASD)	31.12.40
10239	—— H. F.	SL (E)	1. 6.40
64171	—— H. J.	APO (Tr)	11. 4.41
103010	—— H. J. L.	PO	19. 7.41
45674	—— H. P.	PO (E)	31. 3.41
79698	—— H. V. C.	PO	3. 6.40
65202	—— H. W.	APO (Tr)	11. 4.41
88746	—— J. W.	FO (ASD)	25.10.41
105628	—— K. E. R.	PO (ASD)	30.10.41
63167	—— K. R.	PO (ASD)	28. 3.41
64522	—— L. A. W.	APO (Tr)	11. 4.41
90171	—— P. C.	SL	1.12.41
87430	—— R. A.	FO	2.11.41
362740	—— R. K.	WO	1.12.40
590244	—— S.	WO	1. 7.41
69098	—— S. C. A.	APO (Tr)	27. 3.41
88796	—— T. B. L.	FO (ASD)	22.11.41
108230	—— T. M.	APO (Tr)	8. 9.41
21313	—— V. H.	FL (A)	17. 8.40
63276	—— W.	APO (Tr)	1. 2.41
79678	—— W. A.	FO (T) (e)	20. 8.41
362236	—— W. B.	WO	1. 7.41
106411	—— W. C.	PO (ASD)	29.10.41
69857	—— W. E.	APO (Tr)	9. 5.41
62792	—— W. G.	PO (ASD)	16. 6.41
66231	—— W. J.	APO (Tr)	3. 3.41
359610	—— W. W.	WO	1. 6.40
	Webb-Bowen, *Sir* T.	AVM (*ret*)	1. 7.25
63397	Webb-Jones, A.	FO (M)	21. 3.41
	Webbe, D. L. [6]	—	—
340958	Webber, A.	WO	1. 3.40
46042	—— A. C. C.	APO (T) (e)	3. 3.41
44	—— D. S.	ASO (WAAF)	20. 4.39
25098	—— E. H. T.	SL	1. 9.41
346376	—— E. J.	WO	11.11.39
86204	—— F. C.	PO (ASD)	8.10.40
78869	—— F. F. P.	FO (G)	13. 5.41
77307	—— G. H. S. [25*g*]	FL (ASD)	16.10.40
	—— G. J. [5]		
65836	—— K. R.	APO (Tr)	24. 4.41
68344	—— L. H.	APO (Tr)	1. 2.41
76964	—— N. V.	FO (T) (s)	29. 5.40
1652	Webber, O. F.	ASO (WAAF)	26. 2.41
105163	—— T. H.	PO	27. 5.41
43325	—— W. B. J.	FO (ASD)	7. 3.40
79222	—— W. F. P.	FO (G)	15. 6.41
46182	—— W. H.	FO (T) (a)	17. 3.41
109535	Weber, A. P.	PO	7.10.41
60557	—— M. L. M.	PO	23. 1.41
101595	Webley, G. J.	APO (T) (e)	11. 7.41
31356	—— L.	FL (E)	1. 9.41
67746	Weblin, N. W.	PO (ASD)	15. 5.41
101595	Websdale, G. J.	PO (T) (e)	29. 9.41
40770	Webster, A.	FL	3. 9.41
46309	—— A. H.	PO (G)	7. 3.41
	—— A. M.	FO (*ret*) / FL (CC)	1.10.19 / 19.12.35
70889	—— Cecil	FL (T) (e)	15. 3.41
102940	—— Charles	APO (Tr)	14. 7.41
40449	—— C. A.	FL	25. 7.41
101732	—— D.	PO (ASD)	18. 9.41
100246	—— D. B.	APO (Tr)	18. 3.41
66106	—— D. G.	PO (ASD)	9. 5.41
67400	—— D. W.	APO (Tr)	27. 3.41
46762	—— E. H.	APO (T) (e)	6. 9.41
82045	—— E. T.	FO (ASD)	12. 7.41
43127	—— F. D.	FL	24.10.41
82682	—— F. K.	PO	27. 7.40
63277	—— F. W.	APO (Tr)	1. 2.41
337473	—— G. S.	WO	1. 6.40
37619	—— H. A. A.	SL	1. 9.41
62866	—— H. B.	APO (Tr)	1. 2.41
90931	—— H. G.	FL (B)	1.12.41
1960	—— I. S.	ASO (WAAF)	19. 5.41
84093	—— J.	FO (ASD)	17. 5.41
110630	—— K.	PO	17.10.41
85404	—— L. A.	FO (ASD)	23. 9.41
1666	—— M. A.	ASO (WAAF)	22. 2.41
37776	—— P. F.	SL	2. 8.41
21344	—— R. A.	FL (A)	1. 9.41
45366	—— R. C.	PO (T) (e)	10. 7.41
79028	—— R. H.	FO (ASD)	2. 5.41
	—— S. N.	GC	1. 3.41
77955	—— S. W.	FO (G)	22. 4.41
35057	—— Wm.	SL (T) (e)	1. 6.41
101327	—— Wilfred	APO (Tr)	16. 5.41
88146	—— W. B.	PO (ASD)	21. 1.41
342318	Webzell, A. H.	WO	1. 5.41
76972	Wedd, W. B. van N.	PO	19. 6.41
77008	Weddell, E. T.	FO (ASD) / EO	9. 1.41 / —
87993	Wedderburn, R. G. M.	FL (M)	5.11.41
23347	Weddle, J. W. G.	SL (M)	1.12.41
84773	Wedekind, G. L.	FO (ASD)	30. 8.41
561408	Wedgebury, F.	WO	1.10.41
63027	—— Josiah	APO (Tr)	31. 3.41
105627	—— Jefferson	PO (ASD)	30.10.41
37645	—— J. H.	SL	1. 9.41
86496	Wedgwood, C.	FO (ASD)	3. 4.41
27786	Wedlock, W. H.	WO	1. 5.41
509029	Weeden, G.	WO	1. 6.41

Personal No.	Name.	Rank.	Seniority.
69607	Weeden, H. W.	PO (ASD)	13. 6.41
506979	—— J. E.	WO	1. 1.39
351530	—— J. H.	WO	1. 6.40
89539	—— S. T. M.	PO (ASD)	6. 1.41
16013	Weedon, C. W.	GC (T) (e)	1. 3.41
75180	—— L. S.	SL (ASD)	1. 9.39
	—— P. J.	S (PMNS)	1. 4.41
89175	—— T. G.	PO (ASD)	12.12.40
85526	Weekes, H. C. E.	FO (E)	25.11.41
2354	—— M.	ASO (WAAF)	14. 7.41
63168	Weekley, E. W.	PO (ASD)	28. 3.41
	Weekly, J. A. [6]	—	—
43688	Weeks, C. P.	FL (A)	6. 2.41
101609	—— D. L.	PO (T) (e)	9. 2.41
46768	—— D. O.	PO (G)	30. 8.41
68446	—— F. N.	APO (Tr)	24. 3.41
88123	—— G. A.	PO (ASD)	18.11.40
81251	—— H. A. L.	FO (ASD)	30. 6.41
44469	—— N. H. G.	FO (T) (e)	20. 6.41
64933	—— R. N.	PO	27. 4.41
23210	—— V. H.	SL (D)	1. 6.41
101831	Weetch, W. J.	FO (M)	11. 7.41
104228	Weighell, H. C. A.	FO (D)	25. 7.41
45512	Weight, G. A.	FO (ASD)	10. 2.41
66610	—— H. A.	PO (T) (s)	13. 6.41
88156	—— S. N.	PO (E)	1. 2.41
106815	Weight-Vowden, P. D.	PO (G)	18. 8.41
1128	Weightman, A. E.	ASO (WAAF)	20. 8.40
41084	—— D. D.	FL	3. 9.41
857	—— E. M.	ASO (WAAF)	29. 7.40
43255	—— J. B.	FO	1. 4.41
2378	—— J. L.	ASO (WAAF)	28. 7.41
83326	Weil, B.	FL (ASD)	28. 6.41
109041	Weinstock, G. D.	APO (T) (e)	14.11.41
73593	Weir, A. N. C.	FO	9. 9.41
61769	—— C. H.	APO (Tr)	4. 3.41
33075	—— C. T.	Wg. Cr.	1. 6.41
42086	—— F. B.	FL	18.11.41
75490	—— H. A. M.	FL (ASD)	7. 6.41
73590	—— J. B.	FO (ASD)	7. 9.39
104067	—— J. C.	PO (ASD)	9.10.41
	—— J. G.	AC (RAFO)	20. 4.27
81245	—— J. R.	FO (ASD)	29. 6.41
	—— J. S.	S (PMNS)	26. 6.41
87942	—— N. J. L.	FO (ASD)	1. 7.41
2232	—— N. M.	ASO (WAAF)	30. 6.41
107789	—— R. W.	FO (D)	3.10.41
300340	—— S.	WO	1. 3.41
37918	—— T. C.	SL	1.12.41
66460	—— T. K.	PO (A)	12. 7.41
110543	—— W.	PO (G)	3.10.41
68434	—— W. J.	APO (Tr)	21. 3.41
87994	—— W. P.	FO (M)	5.11.40
73922	Weir-Rhodes, S. C.	FO (ASD)	9. 9.40
44030	Weiss, F. M.	FO (ASD)	7. 3.40
74356	Weizmann, M. O.	FL	26. 9.41
63704	Welborn, H.	APO (Tr)	8. 4.41
89212	Welbourne, G. V.	PO (ASD)	30.12.40
41639	Welburn, F.	FL	3. 9.41
68853	Welby, I.	PO (ASD)	7. 4.41
72733	Welch, C. D. G.	SL (ASD)	23. 3.41
75632	—— G. G. H.	FO (ASD)	5. 9.40
77600	—— H. D.	FL (M)	6. 5.41
46092	—— J.	PO (G)	3. 7.41
44891	—— L.	FO (T) (e)	1. 2.41
61463	—— L. W. H.	PO	19. 2.41
83403	—— N.	FO (ASD)	2. 8.41
84037	—— P. H.	FO (T) (e)	1. 5.41
88429	—— P. P. L. E.	PO	20.11.40
110634	—— R. A.	PO	17.10.41
89312	—— R. H.	PO (O)	18.12.40
359446	—— S. R.	WO	1.10.40
102892	—— T.	APO (Tr)	11. 6.41
106657	—— T. M.	PO	11. 9.41
60836	—— W. A.	APO	17.12.40
564458	—— W. E.	WO	1. 4.41
74624	—— W. G. [23]	FL (E)	1.12.41
63469	—— W. J. J.	PO	10. 4.41
26217	—— W. P.	Wg. Cr.	1. 3.41
68707	Welchman, *Rev.* R. de B.	SL (Ch)	3. 6.41
78694	Welcomme, R. J. J.	FO (ASD)	25. 9.40
25040	Weld, R. E.	SL	1. 3.40
90534	Weldon, *Sir* A. E. W.	FL (B)	1. 9.40
82752	—— D. R.	FO (B)	17. 7.41
	—— T. D. [5]	—	—
	—— T. G. M. [104]	FO (ASD)	3. 9.40
87843	Welfear, G. A.	FO (ASD)	1.11.41
61858	Welford, C. R. B.	FO (M)	18. 2.41
90756	—— G. H. E.	FO	1.12.40
89619	—— J. W.	PO	14. 1.41
353192	Welham, A. G.	WO	1. 2.40
86208	—— B. M.	PO (ASD)	9.10.40
40771	—— L. G. A.	FL	3. 9.41
37308	Welland, R. D.	SL	1. 9.40
79320	—— W. J. F.	FO (ASD)	20. 5.41
88301	Wellborne, W.	PO (ASD)	15.11.40
106835	Wellburn, A. P.	PO (ASD)	15.10.41
40965	—— D. C.	FL	3. 9.41
349908	—— H.	WO	1. 8.40
560234	Weller, P. F.	WO	1. 6.40
2492	—— R.	ASO (WAAF)	18. 8.41
	—— R. C. [25*d*]	—	—
77500	Wellesley, *Rt. Hon. Lord*	FO (ASD)	7. 2.41
	—— L. G.	—	—
87108	Wellings, C. E.	FO (T) (e)	24.11.41
41762	—— D. M.	FO	2.10.40
1510	—— S.	ASO (WAAF)	28.12.40
106238	Wellington, R. A.	PO	6. 9.41
86687	Wellmon, M. H.	PO	14.10.40
82458	Wells, A. A. J.	FO (ASD)	22. 7.41
10162	—— A. T	SL (*ret*) (E)	1.10.37
100785	—— A. W.	PO (ASD)	4. 9.41
103580	—— C. E.	PO (O)	8. 8.41
69591	—— C. T.	PO (ASD)	20. 8.41
83404	—— E. J.	PO (T) (e)	2. 8.40
77995	—— F. F. [10*a*]	SL (T) (s)	1. 6.41

Personal No.	Name.	Rank.	Seniority.
	Wells, G. A.	SL (ASD)	1. 9.39
103346	—— G. N.	PO (E)	31.10.41
81530	—— G. St. P.	FO (ASD)	5. 7.41
78953	—— H. D.	FO (T) (e)	1. 6.41
	—— H. G. [6]	—	—
85022	—— H. H.	PO (O)	8. 9.40
31298	—— H. R. K.	FL (E)	1. 6.41
	—— H. V.	AC (*ret*) (M)	1. 7.30
101129	—— H. W.	PO (ASD)	22. 5.41
77632	—— J.	FL (ASD)	21.10.40
561960	—— J. Christopher	WO	1. 4.41
45883	—— J. C.	PO	27. 5.41
86379	—— J. H. A.	FO	25. 9.41
01183	—— J. K.	Wg. Cr. (*ret*)	1. 7.28
88160	—— J. Mortimore	FO (A)	6. 9.41
74889	—— J. Murray	SL (ASD)	1.12.41
3254	—— J. M.	ASO (WAAF)	29. 9.41
37702	—— J. P.	SL	1.12.41
102516	—— J. T.	FO (N)	1. 8.41
359676	—— L	WO	1. 3.40
66606	—— L. A.	PO	18. 5.41
81246	—— L. E. M.	FO (ASD)	29. 6.41
76395	—— L W.	FL (ASD)	7. 4.41
37777	—— M. Lancaster	SL	1.12.41
78260	—— M. Leslie	FO (O)	24. 3.41
104238	—— N. B.	FO (D)	8. 8.41
110851	—— O. J.	PO	22.10.41
1973	—— P. D.	ASO (WAAF)	19. 5.41
72098	—— P. H. V.	FL	2. 6.41
69592	—— P. S.	PO (ASD)	20. 8.41
660	—— R. A.	ASO (WAAF)	25. 5.40
46293	—— Raymond, N.	PO (ASD)	*8.10.41
31358	—— R. H. F.	FL (E)	1. 9.41
	—— R. I. [10]	—	—
39918	—— R. J.	FL	4. 3.40
45867	—— Richard N.	APO (T) (e)	3. 3.41
83778	—— R. S. P.	FO (ASD)	1. 7.41
109855	—— S. C.	APO (Tr)	20. 8.41
69287	—— S. P. T.	APO (Tr)	9. 5.41
103003	—— S. W.	PO (O)	29. 6.41
76347	—— T. C. [17]	SL (ASD)	9. 3.41
75619	—— T. R.	SL (ASD)	1.12.41
590308	—— W.	WO	1. 7.41
109040	—— W. F.	APO (T) (a)	14.11.41
34255	—— W. G.	Wg. Cr.	1.12.41
533336	—— W. G. A.	WO	1. 9.41
	—— W. J. M.	Hon. FL (ASD)	17.12.40
88426	—— W. R.	FO	5.11.41
	Wells-Coates, W. W.	FL (T) (e)	7. 1.41
107086	Wellum, G. A.	APO (Tr)	28. 7.41
42925	—— G. H. A.	FO	20. 5.41
79423	Welman, P. A.	PO (ASD)	30. 4.41
42472	Welpy, D	FO	24. 2.41
62936	Welsby, J.	APO (Tr)	27. 3.41
85901	—— J. H.	FO (ASD)	2.10.41
335174	Welsh, A. H.	WO	1. 1.39
75211	—— A. H.	SL (ASD)	1.12.41
84219	—— A. P.	FO (ASD)	10. 7.41
3653	—— B.	ASO (WAAF)	20.10.41
70722	—— C. E.	FO (RAFO)	28.10.22
75818	—— F.	FO (E)	22. 1.41
70723	—— G. H.	SL	11.10.41
43122	—— J.	FO	1. 4.41
35012	Welsh, J. R.	FL (T) (s)	14. 4.39
84437	—— J. S.	PO (T) (e)	16. 8.40
2618	—— P. M	ASO (WAAF)	11. 8.41
291	—— R. M. E.	Sq. O. (WAAF)	27. 9.39
42033	—— T. D.	FO	6. 2.41
83302	—— T. V.	PO	16.12.40
	—— *Sir* W. L. [104]	AM	1. 7.41
73669	Welshman, J. M.	FO (T) (a)	10. 9.39
102027	Welstead, S. H.	APO (Tr)	27. 6.41
75170	Welte, H. F	FL (G)	13.11.41
60958	Weltman, J.	PO (ASD)	7. 2.41
84494	Welton, A. G.	FO (ASD)	26. 8.41
60006	—— H. J.	PO (E)	4. 4.41
106298	—— S. C. B.	PO (E)	28.11.41
64244	Wendel, R. A.	FO (D)	11. 4.41
67229	—— V.	PO (ASD)	23. 5.41
64144	Wenden, J. A.	APO (Tr)	31. 3.41
35098	Wendon, W. E.	SL (T) (s)	1. 6.41
74265	Wendt, R. E. G.	FL (ASD)	1.12.41
74006	Wenham, E. J.	FO (Met)	22.11.40
85270	Wenman, A. C. G.	FO	22. 9.41
79174	—— L. W.	FO	12. 5.41
77266	Wenn, F. W.	SL (A)	1. 9.41
68354	Wensley, J. H.	APO (Tr)	14. 2.41
82475	Went, G. S. V.	FO (ASD)	25. 7.41
82237	Wentworth, G. W.	FO	18.11.41
3654	Wentworth-Fitzwilliam, J.	ASO (WAAF)	20.10.41
78133	Wentworth-Shields, F. W.	FO (B)	15. 2.41
83405	Wentworth-Stanley, C. W.	FO (T) (e)	2. 8.41
80508	Wernher, E. N.	FO (E)	24. 7.41
80897	Wertheim, J. M.	FO (T) (e)	12. 1.42
104245	Wescott, *Rev.* C. P. B.	SL (Ch)	19. 8.41
31359	—— L. J. M.	FL (E)	1. 9.41
101896	Wesencraft, F. P.	APO (Tr)	7. 5.41
81860	Wesley, A. R.	FO (A)	18. 7.41
67976	—— F. B.	APO (Tr)	9. 4.41
13127	—— J.	FL	11. 9.40
63554	—— L. N.	APO (Tr)	1. 2.41
105841	Wesson, C. A.	APO (E)	30. 8.41
72536	—— L. H.	FL (E)	1. 9.41
42946	—— R. E.	FO (G)	17. 1.41
44058	West, A.	FO (O)	9. 5.41
66992	—— A. C.	APO (Tr)	24. 4.41
11091	—— Arthur E.	Wg. Cr. (A)	1. 6.40
342406	—— Albert E.	WO	1. 3.40
89887	—— A. E. J.	PO (T) (s)	3. 1.41
79645	—— A. F. F.	FO (T) (e)	24.11.41
106954	—— A. L.	PO (ASD)	19.11.41
	—— A. N. [19*a*]	—	—
60673	—— A. N.	PO (ASD)	1. 2.41
62528	—— A. V.	APO (Tr)	1. 2.41
61893	—— A. W. J.	FO (D)	18. 2.41
326763	—— B.	WO	1. 9.38
565667	—— C. E.	WO	1. 4.41
43054	—— C. S.	FO (G)	17. 1.41
69593	—— D.	PO (ASD)	20. 8.41
66107	—— D. G.	PO (ASD)	9. 5.41

Personal No.	Name.	Rank.	Seniority.
79297	West, D. M.	FO (ASD)	17. 5.41
42087	—— D. R.	FO	18.11.40
85527	—— E. E.	FO (E)	25.11.41
73454	—— Edgar L.	FO (ASD)	8. 9.39
42926	—— Edward L.	FO	18. 5.41
508384	—— F.	WO	1. 6.41
66507	—— F. H. S.	PO	14. 1.41
	—— F. J. [8]	—	—
60007	—— F. J.	PO (E)	4. 4.41
64474	—— F. K.	APO (Tr)	31. 3.41
	—— F. M. F.	GC	1. 1.40
106465	—— *Rev.* G.	SL (Ch)	15. 8.41
34058	—— Hamish	SL	1. 6.40
101043	—— Henry	PO	22. 2.41
83325	—— John A.	PO (ASD)	30.11.40
65739	—— Joseph A.	APO (Tr)	1. 2.41
62400	—— J. K.	PO (ASD)	14. 3.41
77253	—— J. M.	FO (T) (e)	20. 1.41
88302	—— J. W.	PO (T) (e)	15.11.40
108946	—— L. A.	PO	11.10.41
86048	—— L. E.	FO (ASD)	27. 7.41
43835	—— L. J. T.	FO	25. 4.41
348692	—— M.	WO	1. 6.40
3476	—— M. G.	ASO (WAAF)	13.10.41
18231	—— N. A.	SL	1. 9.41
40870	—— P. W. M.	FL	3. 9.41
13173	—— Robert	FL	26.10.40
89405	—— Ronald	PO	3.12.40
86209	—— R. Edward	FO (ASD)	9.10.41
590134	—— R. Ernest	WO	1. 1.41
102512	—— R. J.	FO (N)	1. 7.41
	—— R. W. G.	SL (ASD) FL (*ret*)	1. 9.39 30. 6.21
63917	—— S.	PO (ASD)	15. 4.41
44739	—— S. L.	FO (ASD)	25. 4.40
08186	—— T. J.	SL (ASD)	1.12.41
351968	—— W.	WO	1. 3.40
108458	—— W. A.	PO (ASD)	10.12.41
44883	—— W. E. G.	FO	30.10.41
65929	—— W. H.	APO (Tr)	1. 5.41
66725	—— W. J.	APO (Tr)	21. 2.41
110294	Westall, F.	APO (T) (e)	31.10.41
2475	Westbrook, J. D.	ASO (WAAF)	4. 8.41
2057	Westbury, E. P. M.	ASO (WAAF)	31. 5.41
1915	—— N. L.	ASO (WAAF)	3. 5.41
90018	Westbury-Jones, N. L.	FO	26. 8.39
11123	Westcombe, W. R.	Wg. Cr. (A)	1. 1.38
109026	Westcott, F. W. A.	PO	20. 8.41
77872	—— G.	FO (ASD)	10. 3.41
61303	—— J. G.	PO	19. 2.41
42548	—— J. N.	FO	2. 3.41
64122	—— W. H.	APO (Tr)	8. 3.41
63363	Westell, J. L.	PO (E)	13. 6.41
89782	Westenra, D. F.	FO	9.11.41
66726	Western, F. E.	APO (Tr)	21. 2.41
60960	—— G. R.	PO (ASD)	10. 2.41
510862	—— G. V.	WO	1.11.41
05015	—— J. G.	Wg. Cr. (T) (s)	1. 1.38
78499	—— J. L.	FO (T) (e)	14. 6.41
105629	Westgarth, J. W.	PO (ASD)	30.10.41
110734	—— W. E.	APO (Tr)	17. 9.41
44275	Westgate, W. H.	FO (T) (e)	15. 5.41
28010	Westhorpe, A. C. P.	FL (T) (e)	28. 7.40
108984	Westinghouse, R. L.	PO	25.10.41
60588	Westlake, B. A.	PO (ASD)	2.11.40
84019	—— G. H.	FO	24. 8.41
43347	—— R. D.	FO	1. 4.41
89387	—— T. G.	PO	1.12.40
87799	Westlake-Guy, E.	FO (ASD)	25.10.41
1837	Westlake-Wood, R.	ASO (WAAF)	21. 4.41
43624	Westley, F. W.	FO	1. 4.41
87504	—— H. T.	PO (T) (s)	7.10.40
40488	Westmacott, I. B.	FL	25. 5.41
75851	Westmoreland, J. J.	SL (ASD)	1.12.41
23128	Weston, A. M.	SL (M)	18. 4.41
3477	—— B. K.	ASO (WAAF)	13.10.41
3655	—— C. K.	ASO (WAAF)	20.10.41
76128	—— D. R.	FO (A)	9.10.40
83907	—— G. B.	FO (T) (e)	9. 8.41
41885	—— G. E.	FL	21.10.41
68373	—— G. H.	APO (Tr)	4. 3.41
44501	—— J. A.	FO (ASD)	15. 7.40
26097	—— J. G. W.	Wg. Cr. (T) (s)	1. 9.40
75819	—— L. F. [24*a*]	FO (E)	6. 5.40
101216	—— P. A.	PO (ASD)	14. 9.41
88797	—— P. G.	PO (ASD)	22.11.40
111532	—— R.	PO (G)	14.11.41
44114	—— R. A.	FO (A)	1. 6.41
37703	—— R. H.	FL	3. 9.40
352245	—— S. J.	WO	1. 6.40
100276	—— W. F.	APO (Tr)	10. 4.41
74244	—— W. H. P.	FO (ASD)	19. 9.40
105988	—— W. W.	PO (ASD)	5.11.41
38226	Weston Burt, D.	FL	19. 6.40
86503	Westray, G.	FO (ASD)	4.10.41
37950	Westropp-Bennett, G. P.	SL	1.12.41
62883	Westwater, C. H.	APO (Tr)	21. 3.41
108472	Westwood, E.	PO (ASD)	13.10.41
35288	—— E. F.	FO (T) (e)	12. 6.39
45937	—— G. S.	PO (ASD)	13. 8.41
44215	—— H. C.	FO (ASD)	30. 5.40
46010	—— W.	PO (ASD)	27. 8.41
893	Wetherall, W.	ASO (WAAF)	20. 7.40
80898	Wethered, C. H.	FO (ASD)	14. 6.41
87035	Wetherell, H. J.	FO (O)	6.10.41
83967	—— J. H. D.	FL (M)	20. 8.41
64475	—— M. W.	APO (Tr)	31. 3.41
62908	Wetherill, A.	APO (Tr)	26. 3.41
82716	Wetherly, J. H.	FO	27. 7.41
68905	Wetton, E. R.	PO (ASD)	13. 6.41
90111	—— W. H.	FL	11. 2.41
83005	Wewege-Smith, T.	FO (G)	26. 8.41
78045	Weyer, A. R.	FO (ASD)	16. 3.41
102407	Whaile, J. H.	APO (Tr)	26. 5.41
45478	Whale, A. P.	FO (ASD)	17. 2.41
69800	Whaley, C.	APO (Tr)	28. 4.41
2774	—— A. M.	ASO (WAAF)	25. 8.41
45404	—— H.	FO (ASD)	17. 2.41
61941	—— K. E.	PO	7. 2.41
354990	—— R.	WO	1. 1.41
69594	—— R. W.	PO (ASD)	20. 8.41
111865	Whalley, B.	APO (Tr)	6. 9.41
109069	—— H. S.	PO	12. 7.41
101532	Whamond, W. N.	PO	29. 6.41

Personal No.	Name.	Rank.	Seniority.
336198	Whapshott, A. F.	WO	15.10.38
31138	Wharfe, T. C.	FL (E)	4. 9.40
62620	Wharmby, J. H.	APO (Tr)	25. 3.41
104524	—— R. B.	PO	9. 8.41
100333	—— R. G.	APO (Tr)	5. 5.41
85528	Wharrad, H. L.	FO (E)	28. 7.41
79298	Wharton, A. F.	FL (ASD)	1. 8.41
101832	—— D. O.	FO (M)	11. 7.41
83040	—— F.	FO (ASD)	22.11.40
86215	—— *Lord*	FO (ASD)	30. 7.41
73560	—— P. D.	FL (D)	18. 7.40
62262	—— R.	PO (O)	12. 1.41
46649	—— T.	APO (T) (e)	19. 8.41
79650	Whateley, H. R.	FO (ASD)	4. 2.41
79385	Whately, C. R.	PO (ASD)	22. 2.41
84121	Whates, H. R. G.	PO (ASD)	29. 7.40
101745	Whatley, E. L.	PO (ASD)	18. 9 41
44199	—— W. D.	FO	21. 7.41
43916	Whatling, G.	FO (A)	17. 6.41
13194	—— V. F. [10*a*]	Wg. Cr. (T) (s)	1. 9.40
45514	Whatmough, F.	FO (ASD)	1.11.41
516542	—— H.	WO	1. 9.41
77515	Whattam, J.	FO (ASD)	17.10.40
108264	Wheadon, B. E.	APO (T) (e)	28. 8.41
506125	—— G. W.	WO	1.10.40
347009	Whear, W. J.	WO	20.12.37
74695	—— N. R.	PO (GD*)	3. 10.39
67946	Wheatcroft, S. W. F.	APO (Tr)	2. 4.41
100696	Wheatland, A. J.	PO (ASD)	30. 6.41
42290	Wheatley, A. T.	FO	9.12.40
	—— C. W. C. [20*a*]	—	—
104068	—— D.	PO (ASD)	9.10.41
78966	—— D. K. [17]	FO (ASD)	6. 5.41
87943	—— E. C.	FO (ASD)	15. 8.41
103120	—— F. K.	PO (ASD)	1.10.41
83802	—— J. E. W.	FL (ASD)	27. 8.41
110568	—— R. E.	PO	25.10.41
65941	—— S. M.	APO (Tr)	2. 5.41
102385	—— T. P.	APO (Tr)	8. 5.41
18020	—— T. R.	SL (ASD)	1.12.41
13010	—— W.	FL (*ret*) SL (T) (e)	18. 1.32 1. 3.41
44200	Wheatley-Smith, T. R. N.	FO	21. 7.41
102259	Wheaton, C. E. W.	FL (M)	18. 7.41
80184	—— M. E.	PO (G)	30. 8.41
69498	—— R. S.	PO	26. 6.41
102357	Wheble, B. S.	APO (Tr)	7. 3.41
62909	Wheeldon, F.	APO (Tr)	26. 3.41
	—— F. L.	FL (ASD)	1. 9.39
46522	Wheeler, Arthur E.	FO (ASD)	30.10.40
590017	—— Albert E.	WO	1. 9.40
106240	—— A. E. C.	PO	6. 9.41
05109	—— A. H.	Wg. Cr.	1. 3.40
	—— C.	WO	27. 1.35
	—— C. A. J.	S (PMNS)	25. 2.37
101377	—— C. F. C.	APO (Tr)	11. 6.41
33103	—— D. E. B.	Wg. Cr.	1. 9.41
68588	—— D. H.	APO (Tr)	22. 4.41
3664	—— D. W.	APO (Tr)	5. 4.41
65466	—— *Rev.* E. H.	SL (Ch)	1. 5.41
72739	—— F. D.	FL (E)	1. 3.41
66802	Wheeler, G. E.	APO (Tr)	15. 3.41
104069	—— H. C.	PO (ASD)	9.10.41
62004	—— H. G. [18*b*]	Wg. Cr.	1. 6.40
3273	—— H. M.	ASO (WAAF)	29. 9.41
33296	—— H. N. G.	SL	1.12.41
512952	—— H. R.	WO	1. 3.41
2854	—— H. W.	ASO (WAAF)	1. 9.41
43365	—— J. C.	FO	1. 4.41
350407	—— J. F.	WO	1.12.40
60775	—— John Martin	PO (O)	1.12.40
67264	—— John Martin	PO (ASD)	6. 6.41
74316	—— J. O.	FL (A)	1.12.41
505497	—— J. W. T.	WO	1. 1.41
31134	—— L. G.	FL (E)	4. 9.40
102114	—— Lionel H.	PO	29. 6.41
44956	—— L. Herbert	FO (ASD)	16.10.40
105630	—— L. Harold	PO (ASD)	30.10.41
3535	—— M. C.	ASO (WAAF)	13.10.41
103305	—— M. R.	APO (E)	1. 8.41
46292	—— N. E.	PO (ASD)	1.10.41
82668	—— N. J.	PO	11. 7.41
	—— P. I. V.	S (PMNS)	1. 4.41
67711	—— P. J.	PO	1. 6.41
43118	—— R. H.	FO	11. 4.41
91127	—— S. S.	FL (ASD)	29.10.40
63216	—— T.	PO (ASD)	4. 4.41
566827	—— V. C. M.	WO	1. 7.41
76594	—— V. J.	FL	12. 5.41
109301	—— W. J.	PO (ASD)	20.10.41
68206	Wheeley, G. St. G.	APO (T) (s)	6. 6.41
75296	—— P. L.	FO (B)	5.10.40
75296	—— P. O.	FL (ASD)	1. 9.39
3333	Wheelhouse, M. M.	ASO (WAAF)	6.10.41
91134	Wheelock, T. P.	FO (B)	3. 9.40
34014	Wheelwright, E. H.	Fl (RAFO)	25. 2.37
90409	—— J. S.	Wg. Cr. (B)	24. 8.39
87214	Whelan, D. W.	FO (ASD)	18.10.41
102776	—— H. A.	PO (ASD)	8.10.41
23399	—— J. P. F.	SL (M)	1.12.41
40330	—— J. R.	FL	27. 4 41
101733	Wheldon, E. A. S.	PO (ASD)	18. 9.41
67427	—— D.	APO (Tr)	2. 4.41
62289	——	PO	12. 2.41
69829	—— G. T.	APO (Tr)	5. 5 41
334919	—— J. W. T.	WO	1.10.41
39040	—— R. G.	FL	3. 9.40
40158	Wheller, E. F. P.	FL	12. 4.41
21081	Whellock, C. S. [24*b*]	Wg. Cr. (E)	11. 3.40
3076	—— R. B.	ASO (WAAF)	15. 9.41
35030	Whenman, F. C. [25]	Wg. Cr. (T) (e)	1.12.41
109154	Whensley, L. C. N.	PO (O)	18.10.41
39624	Wherry, G. H.		1.12.41
894	—— M. E. K.	ASO (WAAF)	20. 7.40
70729	Whetham, L. M.	FL	3. 9.41
78923	Whetstone, G. K.	FO (T) (s)	14.10.41
80509	Whewell, J. H. [22]	FO (E)	20. 2.41
45600	Whicher, A. P.	PO	19. 4.41
110309	Whichells, E. J.	PO	20. 9.41
81668	Whiffen, G. K.	FO	6. 7.41
89572	Whiffin, A. S.	PO (E)	21. 3.41
76930	Whigham, R. G. M.	FO (G)	2. 3.41
100313	Whillance, J. C.	APO (Tr)	30. 4.41

Personal No.	Name.	Rank.	Seniority.
10163	Whilton, F.	SL (E)	1. 6.40
344624	Whimpenny, H.	WO	15. 5.40
62186	Wh mster, D. C.	APO (Tr)	19. 3.41
10164	Whitney, C. E.	FO (*ret*) (E)	1. 8.19
17166	—— E. G.	FL	3. 9.39
82686	—— M. T.	PO	27. 7.40
107408	Whipp, F. H.	PO (ASD)	26.11.41
46361	—— R. H.	PO (T) (e)	14.11.41
68741	Whipple, S. R.	PO (O)	20. 4.41
	Whirlock, H. L.	FO (T) (a)	19. 6.39
75238	Whishaw, H. A.	FL (ASD)	1. 9.39
61037	Whisken, K. D.	HO	14. 1.41
72273	Whissell, H. B.	FL (E)	1. 3.41
16259	Whistondale, G. F.	SL	1. 8.38
100053	Whitaker, A. Y.	PO (O)	8. 6.41
107362	—— B. D.	APO (Tr)	22. 7.41
69205	—— C. E.	APO (Tr)	28. 4.41
27034	—— E. S.	FO (E)	24. 7.41
40971	—— E. W.	FL	3. 9.41
512148	—— F.	WO	1. 3.41
78646	—— F. G.	FO (ASD)	24. 4.41
62480	—— F. H.	PO (ASD)	11. 4.41
76534	—— F. W.	SL (E)	1. 6.40
107407	—— G. G.	PO (ASD)	26.11.41
	—— G. H., *Lt.*	EO	—
65531	—— L. L.	PO	20. 4.41
2718	—— P. J.	ASO (WAAF)	18. 8.41
41886	—— P. L.	FL	21.10.41
03101	—— R.	SL	1. 3.40
82362	—— R. O.	FO (ASD)	12. 7.41
61998	—— S. T.	PO	9. 3.41
74869	Whitamore, E. O.	SL (ASD)	1.12.41
102107	—— W. M.	PO	22. 2.41
102201	Whitbourn, F. E.	PO (ASD)	25. 9.41
335683	—— T. W.	WO	1. 2.40
46357	Whitbread, G. W.	PO (T) (e)	14.11.41
332383	—— H.	WO	1. 3.39
87140	—— J. L.	FO (ASD)	2.10.41
45721	Whitby, A.	PO	1. 5.41
2073	—— J. B.	ASO (WAAF)	7. 6.41
39919	—— P. G.	FL	3. 2.41
	—— R. M.	WO	1. 4.41
83671	—— T. E.	FL (M)	6. 8.41
81790	Whitcomb, H. J. P.	FO (ASD)	13. 3.41
65187	Whitcutt, F. B.	APO (Tr)	12. 3.41
107690	White, A.	PO (ASD)	3.12.41
46313	—— A. C.	PO	16. 7.41
41887	—— A. D.	FL	21.10.41
31135	—— A. Elias	SL (E)	1.12.41
73670	—— A. Eric	FL (T) (e)	10. 5.41
08189	—— A. F.	SL	3. 9.41
78889	—— Andrew G.	FO (B)	15. 2.41
103393	—— A. G.	APO (Tr)	1. 2.41
354460	—— A. G. H.	WO	1. 7.40
86231	—— Alexander H.	FO (ASD)	1. 6.41
66411	—— Alec H.	APO (Tr)	1. 5.41
85635	—— A. L.	FO	5. 9.41
62401	—— A. R.	PO (ASD)	14. 3.41
60152	—— A. V.	FO (T) (s)	17. 1.41
	White, B. D.	S (PMNS)	1. 4.41
	—— B. D. W.	Hon. PO (ASD*)	25.11.41
41510	—— B. E. G.	FO	3. 9.40
714	—— B. M. E.	ASO (WAAF)	17. 6.40
73455	—— C.	FO (ASD)	8. 9.39
75748	—— C. A.	FO (B)	7.11.40
249018	—— C. A. G.	WO	1. 3.40
83791	—— Charles E.	PO (ASD)	6. 7.40
107315	—— Cyril E.	PO (G)	5. 7.41
	—— C. G. [5]	—	—
43891	—— C. G. N.	FO (T) (s)	1. 6.41
64358	—— C. J.	PO (ASD)	11. 4.41
105631	—— C. L.	PO (ASD)	30.10.41
72734	—— C. M. [26]	SL (L)	1. 4.41
67522	—— C. N.	PO (B)	8. 5.41
46972	—— C. T.	APO (T) (e)	1. 9.41
108588	—— C. R.	PO (ASD)	10.12.41
111362	—— Derek	PO	8.11.41
111485	—— Donald	PO (G)	1.11.41
109400	—— Denis	PO (ASD)	17.12.41
42927	—— D. A.	PO	25. 5.40
105152	—— D. A. S.	PO (G)	19. 9.41
67493	—— D. E. G.	APO (Tr)	22. 4.41
62017	—— D. P.	PO	9. 3.41
45757	—— Edward C.	FO (T) (e)	25.11.40
76130	—— Edmund C.	FO (A)	4. 2.41
61414	—— Erwin C.	PO (ASD)	3. 3.41
61322	—— E. C. C.	APO (T) (s)	21. 2.41
35249	—— E. H.	FL (T) (a)	9. 6.41
46036	—— E. H.	FO (T) (e)	3. 6.41
106656	—— E. R. H.	PO	11. 9.41
88902	—— E. W. H.	FO (ASD)	30. 9.41
	—— E. W. J. [24*a*]	—	—
35195	—— Francis	FL (T) (e)	28. 1.41
63705	—— Frank	APO (Tr)	8. 4.41
66423	—— Fred.	APO (Tr)	8. 5.41
90102	—— F. A.	SL (A)	1.12.41
66445	—— F. B.	PO (E)	25. 7.41
87900	—— F. C.	PO (ASD)	8.11.40
157442	—— F. F.	WO	1. 1.39
347343	—— F. G.	WO	1.10.40
	—— F. L.	S (*ret*) (PMNS)	1. 7.26
05192	—— Francis L.	Wg. Cr.	1. 3.41
14062	—— Frank L.	Wg. Cr. (M)	1. 1.39
106203	—— F. M.	PO (ASD)	12.11.41
113655	—— F. N.	APO (Tr)	14.10.41
63574	—— F. W.	APO (Tr)	1. 2.41
3221	—— G.	ASO (WAAF)	29. 9.41
107184	—— G. A.	APO (E)	26. 9.41
90275	—— G. C.	SL (ASD)	1.12.41
21345	—— G. E.	FL (A)	1. 9.41
21184	—— George H.	SL (A)	1. 6.40
82436	—— Gordon H.	FO (ASD)	19. 7.41
	—— G. M. [25*c*]	—	—
89213	—— G. McF.	PO (ASD)	30.12.40
105842	—— G. P.	APO (E)	30. 8.41
61828	—— G. T.	APO (Tr)	11. 3.41
64194	—— G. W.	APO (Tr)	16. 4.41
86049	—— H.	PO (T) (s)	20. 9.40
	—— H.	ASO (WAAF)	12.10.40
104982	—— H. D.	FO (M)	15. 8.41
340659	—— H. Edwin	WO	1. 4.40
101306	—— H. Ernest	APO (Tr)	25. 4.41
245494	—— H. F.	WO	1. 3.40
	—— H. G.	GC (T) (e)	1. 1.40

Personal No.	Name.	Rank.	Seniority.
107353	White, H. C.	APO (Tr)	14. 7.41
70730	—— Hubert H.	FO (RAFO)	30.10 28
85529	—— Hector H.	FO (E)	25.11.41
13112	—— H. J.	FO (*ret*)	1.10.19
83203	—— Harry J.	SL (Ch)	15. 8.40
105631	—— H. L.	PO (ASD)	30.10.41
29253	—— H. McC.	Wg. Cr.	1. 3.40
	—— H. M.	FL (B)	1. 9.40
82796	—— Harry P.	FO (ASD)	8. 7.41
107691	—— Harold P.	PO (ASD)	3.12.41
101083	—— H. Wm.	PO	5. 7.41
62948	—— H. Wilfrid	APO (Tr)	28. 3.41
351961	—— H. W. E.	WO	1. 3.40
78667	—— I.	FO (G)	18. 5.41
69318	—— J.	APO (Tr)	14. 5.41
106849	—— J. A.	PO	13. 9.41
61234	—— J. C.	PO	19. 2.41
	—— J. C. L.	—	—
66581	—— James E.	PO	11. 5.41
65837	—— Joseph E.	APO (Tr)	24. 4.41
40772	—— J. E. S.	FL	3. 9.41
224892	—— J. F.	WO	1. 5.40
37620	—— John Henry	SL	1.12.41
78852	—— John Henry	FL	6. 2.41
41640	—— John M.	FL	3. 9.41
31357	—— James M.	FL (E)	1. 9.41
64000	—— J. N.	PO (ASD)	9. 5.41
73474	—— J. P.	FL (ASD)	1.12.41
76260	—— James S.	FO (B)	5. 2.41
68300	—— John S.	PO (ASD)	6. 8.41
13128	—— John Wm.	Wg. Cr. (T) (e)	1. 9.40
43833	—— John Wm.	FO (T) (e)	25. 4.41
111463	—— K. H. W.	APO (A)	14.11.41
3498	—— L.	ASO (WAAF)	13.10.41
109992	—— L. A.	PO (ASD)	24.12.41
89407	—— L. B.	PO (T) (s)	1.11.40
46496	—— L. F.	PO (E)	28.11.41
29078	—— L. J. M.	FL	15. 5.40
72208	—— L. N.	FL (E)	1.12.40
344500	—— L. W.	WO	1. 2.41
110588	—— Lawrence W.	PO	14. 6.41
104384	—— L. W. C.	PO (G)	28. 8.41
42928	—— M.	FO	25. 5.41
31051	—— M. C. R.	SL (E)	11. 3.40
541	—— M. D.	SO (WAAF)	1.12.41
105632	—— M. M. K.	PO (ASD)	30.10.41
64858	—— M. W. L.	FO (M)	11. 4.41
80636	—— N. H.	FO (ASD)	29. 3.41
2571	—— N. J. S.	ASO (WAAF)	11. 8.41
103033	—— N. R. C.	PO	29. 7.41
62867	—— O. M.	APO (Tr)	1. 2.41
74644	—— P.	FL (D)	18. 9.40
86403	—— P. D.	FO	6.10.41
65513	—— P. F.	PO	7. 2.41
104162	—— P. G.	APO (E)	16. 5.41
87800	—— P. H. F.	FO (ASD)	25.10.41
110852	—— P. H. N.	PO	22.10.41
107316	—— P. K.	PO	20. 9.41
1804	—— P. M.	ASO (WAAF)	21. 4.41
109991	—— P. M.	PO (ASD)	24.12.41
88116	—— P. V. M.	FO (ASD)	15.11.41
61023	—— R. A.	PO (O)	12. 1.41
46132	—— R. A. C. de C.	PO	19. 7.41
87912	—— R. C. [18]	FO (ASD)	1. 6.41
21310	White, R. D.	FL (A)	1. 6.41
31360	—— R. D. G.	FL (E)	1. 9.41
41228	—— R. E. B.	FL	3. 9.41
68130	—— R. G.	PO	1. 4.41
31168	—— R. G. J.	SL (E)	1. 9.41
	—— R. H. [206]	—	—
69940	—— R. H.	APO (Tr)	5. 6.41
68960	—— R. J.	PO (ASD)	9. 8.41
44768	—— R. M.	FO (ASD)	15.10.41
34186	—— R. N. J.	FL	16.12.38
101531	—— R. T. C. O.	PO	29. 6.41
46276	—— R. W.	APO (T) (a)	10. 4.41
65512	—— Rodney W.	PO	7. 2.41
14232	—— Roy W.	Wg. Cr. (M)	1. 1.37
108528	—— S.	PO	11.10.41
62629	—— S. E.	FO (M)	11. 3.41
22075	—— Sidney H.	FO (T) (a)	21. 8.40
67230	—— Samuel H.	PO (ASD)	23. 5.41
89116	—— S. W.	PO (ASD)	15.11.40
80865	—— T. A. B.	PO (ASD)	10. 6.40
108055	—— T. G.	APO (T) (e)	26. 7.41
60468	—— T. N. O.	PO (ASD)	14. 3.41
77510	—— T. R.	FO (T) (s)	4.10.40
46587	—— V. G. B.	APO (T) (e)	31. 7.41
	—— V. R. S.	FO (*ret*)	1. 4.18
		SL (ASD)	1. 9.39
110110	—— Walter	APO (T) (e)	21.11.41
82841	—— Wm.	FO (ASD)	26. 1.41
69288	—— W. A.	APO (Tr)	9. 5.41
69271	—— W. Graham	APO (Tr)	7. 5.41
100417	—— W. George	APO (Tr)	26. 5.41
101377	—— W. J.	APO (Tr)	22. 5.41
85717	—— W. R.	FO (B)	5. 9.41
80637	—— W. S.	FO (T) (s)	7. 6.41
41888	Whitecross, J. A.	FO	21.10.40
105051	—— J. M.	APO (Tr)	28. 6.41
84438	Whitehead, A.	FO (ASD)	16. 8.41
62910	—— A. P.	APO (Tr)	26. 3.41
45299	—— C.	PO	22. 1.41
101202	—— C. J.	PO (ASD)	11. 9.41
78942	—— D. F.	FO (ASD)	2. 5.41
83908	—— E.	FO (ASD)	9. 8.41
89281	—— E. L. E.	PO (A)	5. 2.41
3261	—— E. M.	ASO (WAAF)	29. 9.41
85297	—— F.	FO (B)	4. 9.41
23289	—— F. L.	SL (M)	1.12.41
85868	—— G.	FO (ASD)	26. 9.41
69251	—— H.	APO (Tr)	2. 5.41
110106	—— H. C.	PO (ASD)	24.12.41
512396	—— J.	WO	12. 7.41
26168	—— John	Wg. Cr.	1.12.40
82154	—— Jerry	FL (M)	16. 7.41
28257	—— J. B. T.	Wg. Cr.	1. 6.41
87240	—— J. E.	FO (ASD)	22.10.41
365988	—— J. P.	WO	1. 4.41
73456	—— J. W. W.	EO	—
		FL (T) (s)	17. 6.41
815	—— K. H.	ASO (WAAF)	6. 7.40
110766	—— M.	APO (Tr)	29. 9.41
60453	—— N.	PO (ASD)	3. 2.41
62989	—— N. S.	APO (Tr)	30. 3.41
66648	—— Robert	PO (ASD)	26. 5.41
100320	—— Ronald	APO (Tr)	1. 5.41
70732	—— R. A.	FO	9. 9.39

Personal No.	Name.	Rank.	Seniority.
364403	Whitehead, R. F. G.	WO ..	1. 4.41
77133	—— R. G. ..	FO ..	13. 7.41
02023	—— R. P. ..	SL (*ret*)	1. 4.18
41086	—— R. V. ..	FL ..	16.10.41
08190	—— W. W.	SL (T) (e)	1. 9.41
100193	Whitehorn, A. E.	PO (ASD)	4. 9.41
109990	Whitehouse, B. R.	PO (ASD)	24.12.41
78147	—— E. P. ..	FO (B)	15. 2.41
	—— E. R. ..	SL (*ret*)	1. 7.26
564893	—— F. E. ..	WO ..	1. 4.41
62213	—— J. ..	PO (E)	30. 5.41
109968	—— M. H. L.	APO (T) (s)	24.10.41
76515	—— M. S. ..	FO (ASD)	17.11.40
45610	—— N. V. B.	PO ..	19. 4.41
100261	—— S. ..	APO (Tr)	2. 4.41
88438	—— S. A. H.	FO ..	27.11.41
110107	—— W. L. ..	PO (ASD)	24.12.41
105332	Whitehurst, C. L.	PO (A)	22. 8.41
973	—— M. ..	ASO (WAAF)	3. 8.40
66109	Whitelaw, G. A.	PO (ASD)	9. 5.41
60035	—— H. F. D.	FO (M)	7. 1.41
69685	—— W. S. ..	APO (Tr)	10. 3.41
84641	Whiteley, A.	FO (A)	11.10.41
82007	—— B. F. ..	FO (ASD)	1. 7.41
37588	—— E. A. ..	SL ..	1. 9.40
85130	—— F. D. ..	FO (ASD)	1. 7.41
43773	—— F. G. ..	FO (T) (e)	14. 3.40
72432	—— F. H. ..	FL (E)	1. 6.41
46324	—— H. ..	PO (T) (s)	9. 8.41
82437	—— R. I. ..	FO (T) (e)	28.10.41
79827	—— S. E. ..	FL (ASD)	30. 6.41
	Whitelock, A. T.	Wg. Cr.	1. 1.22
565421	—— C. F. ..	WO ..	1. 3.41
41809	Whiteman, D. W.	FL ..	25.11.41
1766	—— E. A. O.	ASO (WAAF)	17. 3.41
113673	—— R. S. ..	APO (Tr)	27.10.41
79291	Whitemore, S. T.	FO (ASD)	16. 5.41
332649	Whiter, W. A.	WO ..	1. 4.40
90741	Whiteside, C. G. J.	SL (B)	1.12.41
108286	—— J. R. ..	APO (Tr)	25. 5.41
63446	—— L. ..	PO ..	1. 4.41
81531	—— R. H. F.	FO (ASD)	5. 7.41
23397	—— W. N. ..	SL (M)	1.12.41
84140	Whiteway-Wilkinson, W. J. B.	FO (ASD)	13. 8.41
69757	Whitewood, P. S.	APO (Tr)	11. 4.41
89888	Whitfeld, D. L. O'G.	FO (ASD)	24. 8.41
2074	Whitfield, A.	ASO (WAAF)	7. 6.41
44781	—— C. F. ..	FO (G)	16.10.41
102486	—— C. H. ..	APO (Tr)	2. 7.41
85175	—— E. P. ..	PO (ASD)	15. 9.40
68082	—— G. F. ..	FO (A)	8. 8.41
105633	—— H. F. H.	PO (ASD)	30.10.41
41233	—— M. V. ..	FL (Supp. List)	9.10.39
29667	—— R. ..	FL (ASD)	1. 6.41
66671	Whitford, F. J.	PO (ASD)	6. 6.41
	—— J. ..	GC ..	1. 3.40
45104	—— J. L. ..	PO (T) (s)	31.10.40
77427	—— J. N. K.	FO (T) (s)	17. 9.40
104279	Whitham, F. R.	APO (Tr)	18. 6.41
2356	—— J. M. ..	ASO (WAAF)	14. 7.41
79126	Whitham, J. S. [11]	FL (ASD)	6. 3.41
	—— R. P. M. [22b]	AC ..	1. 3.41
3873	Whiticar, M. L.	ASO (WAAF)	3.11.41
35192	Whiting, A. J.	FL (T) (a)	30.11.40
66335	—— A. W. R.	APO (Tr)	29. 3.41
355669	—— C. ..	WO ..	26. 9.39
45888	—— C. F. ..	PO ..	31. 1.41
78636	—— E. D. ..	FO (T) (e)	18. 2.41
338169	—— F. E. ..	WO ..	1. 2.41
112748	—— H. F. ..	WO ..	1.12.36
104070	—— J. ..	PO (ASD)	9.10.41
69272	—— K. W.	APO (Tr)	7. 5.41
81608	—— M. C. ..	FL (D)	2. 7.41
42549	—— S. G. ..	FO ..	24. 2.41
87443	—— S. R. ..	FO ..	27.10.41
42973	—— T. A. ..	FO (G)	17. 1.41
107493	—— T. E. ..	PO (ASD)	3.12.41
105362	—— T. J. W.	PO (A)	24.10.41
88680	—— W. R. H.	FO ..	19.11.41
44559	Whitlam, G.	FO (O)	9. 8.41
83610	Whitlamsmith, L. H.	FO (E)	27. 9.41
12212	Whitle, F. M.	ASO (WAAF)	30. 6.41
9228	—— R. C. ..	SL (RAFO)	30. 6.39
78488	Whitley, C. ..	FL (ASD)	26. 1.41
29195	—— E. W. ..	Wg. Cr.	1. 3.41
110105	—— F. L. ..	PO (ASD)	24.12.41
73457	—— J. [102]	FO (ASD) / EO ..	7. 9.39 / —
24002	—— J. R. ..	Wg. Cr.	1. 3.40
104217	Whitling, W. S.	FO (M)	1. 8.41
	Whitlock, C. H.	FO (*ret*)	1.10.19
35381	—— H. L. ..	FL (T) (a)	9. 2.41
2619	—— P. E. ..	ASO (WAAF)	11. 8.41
61895	—— R. I. H.	FO (D)	28. 2.41
75378	—— T. G. ..	EO .. / FL (ASD)	— / 10. 4.40
74855	—— W. L. ..	SL (ASD)	1.12.41
2396	Whitlow, A. E.	ASO (WAAF)	19. 7.41
65461	—— *Rev.* B. W.	SL (Ch)	15. 4.41
68387	Whitmarsh, A. J.	APO (Tr)	11. 3.41
78579	Whitamarsh, J. W.	FO (ASD)	21. 3.41
61415	Whitman, E. I. E.	PO (ASD)	3. 3.41
43521	Whitmee, H. J. C. [22]	FO (E)	13.12.40
62450	Whitmore, C. A.	PO (ASD)	18. 4.41
63169	—— C. E. ..	PO (ASD)	28. 3.41
13061	—— F. H. ..	SL (*ret*)	1. 1.37
83327	—— G. M. J. L.	FO (ASD)	1. 8.41
1466	—— H. B. ..	ASO (WAAF)	18.12.40
46286	—— L. A. ..	APO (T) (e)	26. 5.41
79424	—— M. P. ..	FO (T) (s)	18. 5.41
87215	Whitney, M. F.	PO (T) (s)	18.10.40
88220	Whitsed, J. ..	PO (O)	3.11.40
60480	Whitsitt, T. H.	FO (M)	17. 1.41
45016	Whitston, T. C.	FO (T) (s)	29.10.40
22005	Whitta, A. W.	SL ..	3. 9.41
106412	Whittal, I. J.	PO (ASD)	29.10.41
104113	Whittall, A. R.	PO (ASD)	18.10.41
111196	—— D. G. ..	PO (ASD)	27.10.41
106413	Whittam, F. J.	PO (ASD)	29.10.41
79742	Whittard, G. R.	FO (O)	19. 5.41
84032	Whittaker, A. E.	FO (O)	11. 8.41

Personal No.	Name.	Rank.	Seniority.
35317	Whittaker, A. L.	FO (T) (a)	19. 6.39
67563	—— E. P.	FO (D)	23. 5.41
3425	—— F. P.	ASO (WAAF)	6.10.41
73475	—— G. W.	FO (ASD) EO	7. 9.39 —
77998	—— John	FO (ASD)	20. 1.41
101937	—— Joseph	APO (Tr)	29. 5.41
89160	—— John A.	PO (ASD)	7. 12.40
89754	—— James A.	PO (A)	7. 3.41
108334	—— Jack A.	APO (Tr)	3. 9.41
514900	—— J. D.	WO	15. 3.41
112978	—— J. E.	APO (Tr)	14.10.41
105989	—— J. W.	PO (ASD)	5.11.41
512212	—— R.	WO	1. 6.41
72442	—— R. V.	FL (E)	1. 6.41
100307	—— T.	APO (Tr)	28. 4.41
10017	—— T. H.	PO (ASD)	9. 6.41
77002	—— T. J.	FO (T) (e)	29.12.40
73694	—— W. E. M.	FL (ASD)	1.12.41
43914	—— W. L.	FO (A)	1. 1.41
87241	Whittall, B. R.	FO (ASD)	22.10.41
39356	—— J. C.	FL	3. 9.40
77712	Whitten, F. C.	FO (ASD)	8. 2.41
105634	—— H. C.	PO (ASD)	30.10.41
62949	Whitten-Brown, *Sir* A.	APO (Tr)	28. 3.41
61490	—— A.	PO	12. 2.41
84013	Whittett, J. A.	FO	24. 8.41
61392	Whittick, F. W.	PO (ASD)	21. 2.41
75376	—— W. O.	FL (ASD)	1. 9.39
85027	Whiting, G. G.	PO (O)	8. 9.40
87844	—— P. D.	FO (ASD)	19. 8.41
70734	Whittingham, C. D.	FL	22. 6.41
46402	—— C. J.	PO (O)	16. 8.41
	—— E. L.	S (*ret*) (PMNS)	1. 7.22
84439	—— H.	FO (ASD)	5. 7.41
	—— H. E. [3, 20]	AM (M)	1. 3.41
74246	—— H. R.	FO (ASD)	19. 9.40
75336	—— H. W.	FL (M)	28. 9.40
102567	—— J. A.	PO	22. 6.41
81477	—— R. B.	FL (ASD)	10. 5.41
103409	Whittington, J. E.	APO (Tr)	1. 5.41
78771	—— J. W.	FO (G)	13. 5.41
66714	—— L.	APO (Tr)	1. 2.41
40159	—— R. B.	FL	12. 2.41
73477	Whittle, C. J.	FO (ASD) EO	7. 9.39 —
26074	—— F.	Wg. Cr. (T) (e)	1. 6.40
61548	—— G.	PO (ASD)	27. 2.41
104071	—— G. W. A.	PO (ASD)	9.10.41
69691	—— F. B.	APO (Tr)	12. 3.41
05114	—— H. M.	Wg. Cr.	1. 1.40
65470	—— J. M. W.	FO (N)	1. 4.41
13005	—— P. G.	FO (*ret*)	21. 1.21
	—— R. C.	SL	6. 9.39
83764	—— R. V.	FO (ASD)	28. 6.41
85780	—— W.	FO (ASD)	16. 6.41
05021	Whittlesea, E.	SL (ASD) FO (*ret*)	1.12.41 1. 8.19
568	Whittome, J. I.	SO	10. 5.41
72013	—— R. W.	FL	7. 1.41
66392	Whitton, A. H.	APO (Tr)	24. 4.41
82363	—— B. B. A.	FO (ASD)	2. 3.41
77215	—— J.	FO	14. 1.41
	Whittuck, G. S. [5]	—	—
	—— F. W. [25]	PO	—
108172	Whitty, G. O. S.	PO	11.10.41
90288	—— W. H. R.	FL	7. 9.40
78430	Whitwell, J. [22*b*]	FO (E)	20. 4.41
44540	—— J. M.	FO	1. 5.41
76392	—— K. C.	FO (T) (e)	23.11.40
111017	—— W. R.	APO (E)	7.11.41
68906	Whitworth, C.	PO (ASD)	13. 6.41
64172	—— E. F.	APO (Tr)	11. 4.41
514918	—— E. W.	WO	1. 6.41
81247	—— Frank [22*a*]	FO (ASD)	29. 6.41
85421	—— Frank	FO (ASD)	25. 9.41
26249	—— J. N. H.	Wg. Cr.	1. 3.41
89708	—— K. M.	PO (ASD)	27.12.40
36039	—— W. P.	Wg. Cr.	1. 9.41
73671	Whorton, A. A.	FL (ASD)	1.12.41
104335	Whyard, R. D.	PO	27. 6.41
62351	—— R. E.	FO (T) (s)	27. 6.41
64805	Whyman, W. F.	PO (E)	29. 8.41
	Whyte, C.	S (PMNS)	25. 6.41
60063	—— *Rev.* D.	SL (Ch)	18. 1.41
72967	—— H. A. M.	FO (T) (s)	29. 8.39
350135	—— J. A.	WO	1.12.40
101342	—— J. S.	APO (Tr)	26. 5.41
82209	—— N.	FO (G)	29.11.41
87845	—— P.	PO (T) (s)	1.11.40
	—— R. [105]	GC (A)	1. 6.40
05022	—— R. A.	Wg. Cr.	1. 9.41
	—— R. M.	S (PMNS)	9. 3.32
	—— R. O.	FL (CC)	22. 4.41
86789	—— W. B.	FO (ASD)	3. 8.41
88636	Whytehead, L. L	FL (M)	26.11.41
78308	Whytt, C. R.	FF (ASD)	15. 6.41
86446	Wiard, C. A.	FO (B)	28. 8.41
1467	Wibberley, M. A.	ASO (WAAF)	18.12.40
15230	Wiblin, M.	Wg. Cr.	1. 4.39
63221	Wibrew, S. T.	FO (ASD)	5. 3.41
41546	Wicht, E. J.	FL	3. 9.41
77877	Wickenden, A. G. F.	FO (ASD)	11. 3.41
43589	—— S.	FO (T) (e)	14. 3.40
927717	Wickens, G. W.	WO	28. 4.41
101453	—— S. C. F.	PO (A)	12. 9.41
354266	Wickerson, C. W.	WO	1. 4.30
84650	Wickett, H.	FO	11. 7.41
1667	Wickham, A.	ASO (WAAF)	22. 2.41
103011	—— A. T.	PO	9. 7.41
23308	—— C. E. G.	SL (M)	1.12.41
102444	—— I. E. F.	APO (Tr)	12. 6.41
31253	—— J. C.	FL (E)	17. 7.40
72968	—— N. W.	FO (ASD)	1. 9.39
81338	—— P. A. G.	FO	8. 6.41
33403	—— P. R. W.	FO	3. 9.40
74578	—— R. F. E.	FO (ASD)	21. 4.40
3934	WickhamLegg, A. E.	ASO (WAAF)	10.11.41
	—— J. F. S.	ASO (WAAF)	24.10.39

Personal No.	Name.	Rank.	Seniority.
40774	Wicks, B. J.	FL	3. 9.41
35171	—— F.	FL (T) (e)	6.12.40
26148	—— F. F. [10]	Wg. Cr.	1.12.40
63762	—— G. R.	PO (ASD)	2. 5.41
85205	—— H. F.	FO (ASD)	29. 7.41
79071	—— J.	FO (ASD)	6. 5.41
106514	—— P.	PO	19. 8.41
895	—— P. A.	WO	1. 5.41
3130	Wickstead, E. N.	ASO (WAAF)	22. 9.41
60434	Wicksteed, B. B.	FO (ASD)	21. 8.41
85048	—— G. F.	FO (ASD)	2. 7.41
86050	Widdas, H. F.	FO (T) (e)	20. 9.41
81248	Widdess, A. J.	FO (ASD)	29. 6.41
285431	Widdicombe, E. C.	WO	1. 6.41
84495	—— H. W.	FO (ASD)	26. 8.41
101388	—— L. J.	APO (Tr)	20. 6.41
	Widdows, A. E. [5]	—	—
109401	—— E. T.	PO (ASD)	17.12.41
85131	—— J. S.	FO (ASD)	30. 8.41
26218	—— S. C.	Wg. Cr.	1. 3.41
34256	Widdowson, R. P.	Wg. Cr.	1.12.41
67703	Widdup, S.	PO	1. 6.41
	—— S. H. [6]	—	—
104892	Wideman, K.	PO (ASD)	22.10.41
76047	—— M.	FL (ASD)	17.10.40
508	Widgery, H. Y.	SO (WAAF)	1.12.41
106009	—— K. H.	APO (T) (s)	5. 9.41
105126	—— R. G.	APO (Tr)	8. 8.41
62911	Widlake, C. L.	APO (Tr)	26. 3.41
66312	Widocks, L. C.	APO (Tr)	24. 3.41
3606	Wieland, S. K.	ASO (WAAF)	20.10.41
78019	Wiese, T. A.	FO (ASD)	18. 4.41
63394	Wiessner, C. F. H.	FO (M)	21. 3.41
84337	Wiffen, A. J.	FO	24. 8.41
76935	Wigan, Y. R. D.	SL (ASD)	1.12.41
78293	Wigdortchik, L. S. [25b]	FO (T) (e)	9. 3.41
37873	Wigfall, C. R. B.	SL	1.12.41
1810	Wigfield, T. E.	ASO (WAAF)	21. 4.41
33203	Wigg, P. M.	SL	1.12.41
41220	—— R. G.	FL	3. 9.41
10166	Wiggin, A. B.	Wg. Cr. (E)	1. 9.40
66043	—— B. W.	PO (B)	22. 4.41
81252	—— C. L.	FO (T) (a)	19. 6.41
76434	—— D. M.	FO (T) (e)	14.12.40
104310	Wiggins, C. D.	APO (Tr)	21. 7.41
105363	—— C. H.	PO (A)	24.10.41
69595	—— D. H.	PO (ASD)	20. 8.41
39920	Wigginton, B. D.	FL	10. 1.41
	Wigglesworth, C. G. [12a]	GC	1. 6.40
102782	—— F. G.	PO (ASD)	8.10.41
110710	—— F. S.	APO (Tr)	4. 9.41
	—— H. E. P. [151]	AC	1. 3.41
42930	—— J. S.	FO	11. 5.41
47019	—— T.	PO (G)	9.10.41
84496	—— W. S. [17]	FO (ASD)	26. 8.41
102024	Wigham, J.	APO (Tr)	26. 6.41
67564	Wight, A. N.	FO (D)	23. 5.41
68699	—— E. B.	FO (D)	3. 6.41
89501	—— H.	PO (ASD)	13.12.40
79483	Wight, H. R.	PO (ASD)	4. 6.40
52347	—— W.	WO	15.10.41
39475	—— W. B.	FL	16. 8.40
72005	Wight-Boycott, C. M.	SL	1.12.41
3154	Wightman, E. M.	ASO (WAAF)	22. 9.41
79165	—— R. W. F.	FO	12. 5.41
89545	—— W. P. D.	APO (ASD)	27.12.40
26129	—— W. T. F.	Wg. Cr.	1.12.40
78495	Wigington, R.	FO (ASD)	13. 4.41
21204	Wigley, J. G.	FL (A)	2. 6.37
110129	—— P.	PO	13.10.41
505852	—— R. H. B.	WO	1.10.40
42369	Wigley-Jones, R. P.	FO	6. 1.41
	Wigmore, A. J. O.	SL (*ret*) (M)	30. 6.21
106024	—— F. G.	APO (B)	26. 7.41
	—— L. A.	S (PMNS)	16. 9.41
72144	—— W.	FO (E)	19.10.39
42931	—— W. C.	FO	1. 6.41
62621	Wignall, A. B.	APO (Tr)	25. 3.41
104176	—— L.	PO (A)	3.10.41
72764	Wigoder, R. G. B.	FL (M)	23. 5.40
76431	Wigram, C. C.	FL (ASD)	11. 1.41
86582	Wigzell, L. A.	PO (A)	21.11.40
3334	—— M. A. M.	ASO (WAAF)	6.10.41
70736	Wilberforce, R. G.	FL	3.12.40
65495	Wilbraham, F. R.	PO	5. 3.41
69082	—— J. H.	WO	1. 4.40
0687	—— R. J. B.	FO (B)	23. 8.39
100546	Wilbur, W. E.	PO	15. 1.41
67294	Wilby, E. E.	APO (Tr)	1. 2.41
513752	—— J.	WO	1. 2.41
46167	Wilcock, C.	PO (G)	3. 7.41
	—— C. A. B. B. [21]	SL	1. 7.35
70882	—— C. P. L.	FL	17. 7.41
62412	—— F. J.	PO (ASD)	22. 3.41
89852	Wilcockson, C. E.	FO (ASD*)	19. 6.41
1805	—— M. C.	ASO (WAAF)	21. 4.41
78758	Wilcox, E. T.	FO (G)	1. 6.41
104671	—— E. W.	APO (T) (s)	22. 8.41
345322	—— F. A.	WO	1. 6.39
84295	—— F. E.	FO	27. 7.41
	—— H. [6]	—	—
111018	—— H. C.	APO (E)	7.11.41
40160	—— H. C. G.	FL	12. 4.41
233331	—— H. W.	WO	1. 3.40
77177	—— J. H. W.	FO (ASD)	11.10.40
79646	—— L. E.	FO (T) (e)	24.11.41
43926	—— L. L. K.	FO	28. 2.41
21068	—— P. H.	SL (E)	1. 2.39
107183	—— R. C.	APO (E)	8. 8.41
104073	Wild, A. E.	PO (ASD)	9.10.41
35294	—— A. J.	FO (T) (s)	12. 6.39
104124	—— A. J. P.	PO (ASD)	18.10.41
105635	—— B. D.	PO (ASD)	30.10.41
62937	—— C. H.	APO (Tr)	27. 3.41
3211	—— E. A. S.	ASO (WAAF)	10.11.41
67905	—— E. G.	APO (Tr)	24. 3.41
32115	—— F. W. L.	Wg. Cr.	1.12.41
82471	—— K. B.	FO (ASD)	24. 7.41
87944	—— N.	FO (ASD)	15. 8.41
86682	—— S. W.	PO	19.10.40

Personal No.	Name.	Rank.	Seniority.
64685	Wild, T. G. F.	APO (Tr)	20. 4.41
105636	—— T. H.	PO (ASD)	30.10.41
40489	—— W. A.	FL	17. 7.41
79425	Wildbore, H. J.	FO (T) (S)	18. 5.41
	—— R. M.	WO	15. 5.34
858	Wilde, A. K. J.	ASO (WAAF)	29. 7.40
	—— C.	PO (Met)	10.10.39
102	—— C. V.	ASO (WAAF)	10. 3.39
83291	—— D. C.	FO (O)	30. 6.41
43671	—— E. F.	FO (ASD)	2. 5.40
69596	—— F. G.	PO (ASD)	20. 8.41
29053	—— R. G.	SL	3. 9.41
64806	—— V. E.	PO (E)	29. 8.41
85878	Wilder, F. W.	PO (T) (a)	28. 9.40
87945	—— P. E.	FO (ASD)	1. 7.41
84440	Wilders, F.	FO (ASD)	16. 8.41
37437	Wildey, R. K.	SL	1. 6.41
41642	Wilding, A.	FL	3. 9.41
75163	—— E. E.	FO (A)	4.12.40
102946	—— E. H.	APO (Tr)	23. 7.41
80511	—— G. L. A.	FO (E)	15. 2.41
106159	—— M. H.	PO	17. 9.41
40275	Wildish, G. P.	FL	23. 3.41
105843	—— R.	APO (E)	30. 8.41
512742	Wildman, B. M.	WO	1. 5.41
105637	—— S.	PO (ASD)	30.10.41
43458	Wiles, G. H. [10]	FO (ASD)	7. 3.40
335282	—— G. M.	WO	1. 5.41
1425	—— S.	ASO (WAAF)	23.11.40
84138	Wiley, H. W. [8*a*]	FO (ASD)	20. 3.41
	Wilford, J. H.	SL (*ret*) (E)	1. 4.18
65838	—— J. N.	APO (Tr)	24. 4.41
86677	—— S.	PO	12.10.40
82438	—— S. B.	FO (ASD)	19. 7.41
63492	Wilgar-Robinson, H. V.	PO	17. 4.41
78431	Wilk, L.	FO (E)	15. 5.41
62281	Wilkerson, D. S. S.	PO	29. 1.41
104922	—— J. A. C.	PO (ASD)	18.10.41
74319	Wilkes, A. H.	FL (A)	1.12.41
75659	—— A. L.	SL (A)	1. 9.40
79187	—— W. G. W.	FO (G)	5. 5.41
23189	Wilkie, A. C.	FL (D)	7. 9.37
62103	—— D.	PO (ASD)	23.12.40
100436	—— John M.	APO (Tr)	3. 6.41
108461	—— Joseph M.	APO (Tr)	21. 8.41
38043	—— *Rev.* R. S.	SL (Ch)	19. 8.36
83745	—— W. H. J.	FO (B)	8. 8.41
72969	Wilkin, C. A.	FO (T) (a)	8. 9.39
363787	—— J.	FO (T) (S)	9. 5.40
106952	—— J. M.	FO (M)	19. 9.41
75239	Wilkins, C. E. V.	SL (ASD)	1.12.41
101007	—— D. C.	PO	17. 5.41
	—— D. E.	EO	—
346867	—— E. A. C.	WO	18. 9.39
75239	—— E. V.	FL (ASD)	1. 9.39
10167	—— F. R.	Wg. Cr. (E)	1. 1.37
	—— F. S. [26]	Hon. Wg. Cr. (ASD*)	3.10.39
45259	—— F. W.	FO (T) (e)	22. 2.41
45120	Wilkins, G. A.	FO	27.11.41
80133	—— G. G.	PO	29. 6.41
13232	—— J. S.	FL (*ret*)	1. 7.31
		SL (CC)	31. 7.40
33204	—— J. T.	SL	1.12.41
	—— K. W.	FL (ASD)	21.10.40
77283	—— L. H. [11]	FL (ASD)	5. 7.40
2132	—— P.	ASO (WAAF)	16. 6.41
104134	—— R. H. E.	PO (ASD)	18.10.41
74268	—— R. T.	FL (ASD)	1.12.41
109871	—— S. A.	APO (Tr)	5. 9.41
33496	—— S. P.	PO	22.12.40
72532	Wilkinson, A. B.	FL	27. 6.41
63120	—— A. C.	APO (T) (s)	28. 3.41
107702	—— A. L.	PO (ASD)	6.12.41
72970	—— A. M.	SL (ASD)	13. 6.41
110104	—— A. R.	PO (ASD)	24.12.41
87946	—— A. R. N.	FO (ASD)	9.11.41
45968	—— B.	PO (ASD)	20. 8.41
90023	—— B. D. C.	FO	26. 8.39
346202	—— C. H.	WO	1. 6.40
346552	—— C. J.	WO	1. 1.41
82115	—— C. W.	FO (ASD)	18. 7.41
512102	—— D. E.	WO	1. 6.41
78142	—— E. H.	FO (B)	15. 2.41
61580	—— E. W.	PO (ASD)	8. 3.41
63278	—— F.	APO (Tr)	1. 2.41
18190	—— F. F.	FL	23. 9.41
103225	—— F. G. D.	PO (ASD)	8.10.41
	—— F. L. [24*a*]	—	—
68550	—— F. M.	APO (Tr)	10. 4.41
63285	—— F. W.	APO (Tr)	13. 2.41
110811	—— Geoffrey	FO (M)	7.11.41
103045	—— George	PO	6. 8.41
345875	—— George	WO	1. 3.40
84775	—— G. Howard	FO (ASD)	31. 8.41
87801	—— G. Hugh	FO (ASD)	15. 7.41
110571	—— G. W.	PO (G)	18.10.41
88587	—— H.	FO (ASD)	29.11.41
66259	—— H. C.	APO (Tr)	10. 3.41
107094	—— H. G.	APO (Tr)	31. 7.41
110550	—— H. H. V.	PO	1.11.41
3874	—— I. A.	ASO (WAAF)	3.11.41
73789	—— John	FO (T) (e)	7. 5.40
100423	—— John	APO (Tr)	27. 5.41
245643	—— J. E. M.	WO	1.10.40
560236	—— J. Gerard	WO	1. 6.40
101137	—— J. Gordon	PO (ASD)	7. 9.41
102253	—— J. Grenville	PO (E)	18. 9.41
61233	—— J. G. G.	PO	2. 5.41
107473	—— J. H.	PO (ASD)	29. 9.41
370612	—— J. MacW.	WO	1. 1.41
31299	—— J. S.	FL (E)	1. 6.41
80135	—— J. W.	PO (ASD)	11. 9.41
105072	—— G. W.	APO (Tr)	14. 7.41
68044	—— L. K.	APO (Tr)	28. 4.41
2630	—— M. D.	ASO (WAAF)	11. 8.41
	—— N. [25*b*]	—	—
86227	—— Norman	FO (ASD)	13. 8.41
107406	—— Norman	PO (ASD)	3.12.41
508083	—— Norman	WO	1. 4.41
110099	—— P.	PO (ASD)	3.11.41
23326	—— P. A.	SL (M)	1.12.41
43492	—— Rowland	FO (T) (e)	14. 3.40

Personal No.	Name.	Rank.	Seniority.
86898	Wilkinson, Reginald	FO (ASD)	10. 6.41
44125	—— R. Clifford	FL	15. 8.41
86954	—— R. Cecil	FO (ASD)	21.10.41
78632	—— R. F. M.	FO (ASD)	19. 4.41
108446	—— R. H.	PO (ASD)	10.12.41
77973	—— *Rev.* R. J.	SL (Ch)	12. 3.40
109372	—— S.	PO	16.10.41
66290	—— T.	APO (Tr)	18. 3.41
63217	—— T. G.	PO (ASD)	4. 4.41
	—— T. O.	SL (A)	1. 9.40
84809	—— V. G. B.	FO (ASD)	10. 9.41
87901	—— W.	PO (ASD)	8.11.40
105638	—— W. A.	PO (ASD)	30.10.41
85184	—— W. A. P.	FO (ASD)	16. 9.41
109402	Wilkinson-Jones, R. M.	PO (ASD)	17.10.41
107966	Wilks, C.	PO (ASD)	10.12.41
68197	—— F. H.	PO (T) (S)	29.11.40
100233	—— G. C. L.	APO (Tr)	3. 3.41
81579	—— W. H.	FO (A)	9. 8.41
89840	Will, D. P.	PO	22.12.40
1233	—— G. A.	ASO (WAAF)	21. 9.40
65445	—— G. B.	FO (M)	22. 4.41
75164	—— J. A. C.	FL (A)	1.12.41
104468	—— J. M.	PO	2. 8.41
36111	Willan, F. A.	FL	25. 1.40
65446	—— P. B.	FO (M)	22. 4.41
89647	—— W. H.	FO (ASD)	29.11.41
41089	Willans, D. A.	FO	3. 9.40
40037	—— E. P.	PO	9. 7.38
	—— G. T.	FL (CC)	30. 8.39
23175	—— H. L.	FL (M) PO (ASD*)	7 5.35 4. 4.39
68345	Willard, L. A.	APO (Tr)	1. 2.41
67789	Willatt, J. F.	PO (ASD)	31. 5.41
42037	—— P. A.	FO	6.11.40
69621	—— R. H.	PO (ASD)	20. 8.41
109588	Willcocks, T. H.	APO (A)	5. 9.41
	Willcox, F. H.	S (PMNS	31. 3.40
79012	—— G. T.	SL (ASD)	23. 5.41
23175	—— H. L. [20]	SL (M)	1. 6.41
76175	—— H. V. S.	FL (ASD)	1. 9.39
65930	—— R. E. B.	APO (Tr)	1. 5.41
44399	—— S.	FO (A)	1. 5.41
73478	—— T.	FO (ASD)	7. 9.39
78313	Willder, K. B. S.	FO (T) (S)	7. 7.41
44447	Willes, J.	FO (ASD)	1. 7.41
05243	Willett, K. C.	FO (*ret*)	16. 9.33
	—— S. W.	—	—
65740	—— T. C.	APO (Tr	1. 2.41
16163	Willetts, A. H.	Wg. Cr.	1. 3.40
101892	—— H. F.	APO (Tr)	5. 5.41
86583	—— L. H.	FO (A)	21.11.41
78656	Willey, C. B. I.	FL (M)	16. 4.41
68824	—— R. J. C.	APO (T) (e)	10. 5.41
43406	Willgrass, S.	FO (ASD)	7. 3.40
72433	Williams, Arthur	FL (E)	1. 6.41
44575	—— Alvan	FO (T) (e)	14. 3.40
65931	—— Arthur	APO (Tr)	1. 5.41
108210	—— Arthur	APO (Tr)	13. 8.41
66390	—— Albert	APO (Tr)	23. 4.41
512858	—— Arthur	WO	1. 7.41
81281	—— A. A.	FO (ASD)	1. 7.41
351867	—— A. B. E.	WO	1. 7.40

Personal No.	Name.	Rank.	Seniority.
87283	Williams, A. C.	PO (ASD)	4.11.40
68975	—— A. D.	PO (ASD)	20. 8.41
340876	—— A. E.	WO	1. 7.40
1133	—— A. E.	ASO (WAAF)	22. 9.40
101901	—— A. E. N.	APO (Tr)	12. 5.41
45089	—— Albert G.	PO	29.11.40
35099	—— Archibald G.	SL (T) (e)	1. 6.41
66422	—— Alfred G.	APO (Tr)	6. 5.41
111176	—— A. G. W.	APO (T) (S)	7.11.41
78891	—— Anthony H. [16]	FO (ASD)	29.10.40
358652	—— Arthur H.	WO	1. 7.41
62082	—— A. Jephson	PO (ASD)	7. 3.41
108187	—— A. John	APO (Tr)	30. 4.41
3792	—— A. L.	ASO (WAAF)	1.10.41
61974	—— A. Llewellyn	PO	28. 2.41
76790	—— A. Lambert	PO	29. 5.41
76385	—— A. Leslie	FO (ASD)	22.11.40
81233	—— A. N.	FO (T) (e)	17. 9.41
	—— Arthur R.	FL (E)	21. 6.40
75830	—— Alfred R.	FO (A)	3. 1.41
87802	—— A. S.	PO (ASD)	25.10.40
101126	—— Aneurin T.	PO (ASD)	11. 7.41
60266	—— A. V.	PO (A)	29. 3.41
107314	—— Brian	PO	20. 9.41
101786	—— Bernard	PO (A)	19. 6.41
110081	—— Brinley	PO (ASD)	17.12.41
3536	—— B.	ASO (WAAF)	13.10.41
83469	—— B. A.	FO (ASD)	13. 8.41
41973	—— B. A. P.	FL	6.11.41
79603	—— B. F.	FL (ASD)	2. 1.40
107421	—— B. G. R.	PO (ASD)	3.12.41
62880	—— Bruce H.	PO	15. 6.41
105844	—— Benjamin H.	APO (E)	30. 8.41
	—— B. W. M.	GC (*ret*) (E)	1.11.38
	—— C. A.	FL (CC)	22. 3.39
108449	—— C. B. R.	PO (ASD)	10.12.41
24003	—— C. C. D.	SL	3. 9.41
68358	—— C. F.	APO (Tr)	19. 2.41
3282	—— C. G.	ASO (WAAF)	29. 9.41
28202	—— C. H.	FL	3. 9.39
68659	—— C. H. M.	PO (A)	22. 8.41
64091	—— C. I.	APO (Tr)	1. 5.41
78954	—— Cecil J.	FO (T) (e)	25. 7.41
44620	—— Clifford J.	FO (ASD)	12. 5.40
35208	—— C. M. [25*g*]	FL (T) (S)	21. 3.41
62218	—— C. P.	FO (M)	28. 2.41
63307	—— C. R.	APO (Tr)	30. 3.41
	—— C. U. R.	S (PMNS)	1. 4.41
81282	—— C. Y.	FO (ASD)	1. 7.41
89006	—— Donald	PO (ASD)	14.12.40
107817	—— Donald	APO (T) (S)	3.10.41
109697	—— Deinoil	PO (ASD)	27.12.41
105639	—— D. Ailwyn	PO (ASD)	30.10.41
106464	—— *Rev.* D. Arthur	SL (A)	12. 8.41
46721	—— D. B.	PO	1.10.41
101386	—— D. C.	APO (Tr)	17. 6.41
68999	—— D. D.	APO (Tr)	1. 2.41
73479	—— D. Evan [104]	SL (ASD) EO	6. 2.40 —
63745	—— D. Edward	FO (M)	1. 4.41
102214	—— D. Elias	PO (ASD)	25. 9.41
37581	—— D. E. A. [22*b*]	SL	1. 9.41
72412	—— D. F.	FL (E)	1. 3.41
106560	—— D. G.	PO (O)	23. 8.41
61152	—— D. H.	APO (ASD)	4. 2.41

Personal No.	Name.	Rank.	Seniority.
	Williams Denis J.	FL (M)	18. 9 39
6736	—— David J.	APO (Tr)	18. 3.41
106848	—— D. Llewelyn	PO	13. 9.41
44111	—— D Lewis	FO (ASD)	20. 6.41
100842	—— D. Leslie	APO (Tr)	11. 4.41
88588	—— David O.	PO (ASD)	29.11.40
108792	—— Dewi O.	PO (ASD)	10.10.41
111234	—— Donald	PO (O)	29. 9.41
109721	—— D. R.	APO (T) (e)	17.10.41
33128	—— D. W.	Wg. Cr.	1. 9.41
111180	—— Edward	APO (T) (a)	7.11.41
61725	—— Emlyn	APO (Tr)	27. 2.41
65932	—— Eric	APO (Tr)	1. 5.41
69397	—— E. A.	APO (Tr)	22. 4.41
	—— E. B.	PO (ASD)	1. 8.39
83059	—— E. C.	FO (ASD)	3. 7.41
	—— E. C.	S (PMNS)	1. 4.41
102962	—— E. E.	PO	23. 4.41
45629	—— E. F.	PO (ASD)	31. 3.41
201714	—— E. F. A.	WO	1. 6.41
110630	—— E. G.	PO (ASD)	10.11.41
102163	—— E. J.	APO (T) (s)	8. 5.41
74346	—— E. J. A.	FL	26. 9.41
	—— E. J. C. [24*b*]	—	—
44375	—— E. L.	FO (T) (s)	30. 5.41
62537	—— E. M.	APO (Tr)	14. 3.41
3699	—— E. M. B.	ASO (WAAF)	27.10.41
108514	—— E. R.	APO (E)	10.10.41
90021	—— E. Seymour [19]	FL (ASD)	12. 3.40
45400	—— E. Sleeman	PO (T) (e)	9. 5.41
	—— Fredk.	FO (*r t*)	1. 4.18
83138	—— Frank	FO (ASD)	26. 7.41
590177	—— Frank	WO	1. 2.41
108793	—— Frank	PO (ASD)	10.12.41
358503	—— F. A.	WO	1. 1.41
	—— F. C.	GC (E) (*ret*)	1. 7.30
	—— F. G. M. [24*b*]	GC (E)	1.11.38
101488	—— F. H.	PO	11. 4.41
78202	—— F. J. W.	FO (ASD)	19. 1.41
104074	—— F. M. B.	PO (ASD)	9.10.41
104174	—— F. R.	PO (A)	3.10.41
69392	—— F. S.	APO (Tr)	21. 4.41
61819	—— F. T.	APO (Tr)	9. 3.41
	—— G.	S (PMNS)	2. 4.41
111888	—— G.	APO (Tr)	3.10.41
73480	—— Gwyn	FO (ASD)	10. 9.39
61305	—— George	PO	7.11.40
62868	—— George Arthur	APO (Tr)	1. 2.41
106299	—— George Arthur	PO (E)	28.11.41
60422	—— G. A. W.	PO (T) (s)	24. 1.41
949197	—— G. Copeman	WO	3. 2.40
68003	—— G. Clarke	APO (Tr)	16. 4.41
	—— G. G. A.	SL (*ret*)	1. 4.18
349630	—— G. Edward	WO	1. 5.40
84272	—— *Rev.* G. Ernest	SL (Ch)	26. 8.40
72971	—— G. H.	FO (T) (s)	25. 8.39
23058	—— G. H. J.	Wg. Cr. (M)	1. 6.41
65558	—— G. L. A.	PO (O)	4. 5.41
29079	—— G. M.	FO (ASD)	29. 9.41
23078	—— G. O.	Wg. Cr. (M)	1. 6.41
104075	—— G. R.	PO (ASD)	9.10.41
41765	—— G. R. T.	FL	2.10.41
43051	—— G. S.	PO	13. 7.40
148172	—— Griffith T.	WO	1.10.40
105845	—— Geoffrey T.	APO (E)	30. 8.41
66525	Williams, Harwood	PO	16. 3.41
85530	—— Horace	FO (E)	25.11.41
63516	—— Hugh	PO (ASD)	12. 4.41
10229	—— H. A.	SL (E)	1. 6.40
17003	—— H. C.	WO	15.10.41
60770	—— H. A. W.	FO (O)	3.11.41
103226	—— H. C. L.	PO (ASD)	8.10.41
	—— H. D.	—	—
358182	—— H. E.	WO	1. 7.40
78870	—— H. E. P.	PO (G)	15. 5.40
66041	—— H. G.	PO (B)	22. 4.41
86810	—— Harold H.	PO (T) (e)	30. 9.40
62869	—— Hubert H.	APO (Tr)	1. 2.41
105640	—— Humphrey H.	PO (ASD)	30.10.41
90303	—— Hugh J.	FL (ASD)	6. 3.40
515437	—— Horace, J.	WO	1. 6.41
27035	—— H. J. A. [12*a*]	SL	1. 3.40
61323	—— Haydn L.	PO (T) (a)	8. 9.41
84763	—— Henry L.	FL (ASD)	3. 6.41
66508	—— Harry M.	PO	10. 2.41
	—— H. M.	S (PMNS)	1. 4.41
111080	—— Harold M.	APO (Tr)	10.10.41
23204	—— H. M. G.	SL (D)	1. 6.41
87125	—— H. R. J.	FO (ASD)	12. 9.41
64523	—— H. S.	APO (Tr)	11. 4.41
67352	—— H. T.	APO (Tr)	12. 3.41
67732	—— Henry V.	PO (B)	8. 5.41
80033	—— Hugh V.	PO (ASD)	26. 8.40
110080	—— Harry V.	PO (ASD)	24.12.41
	—— H. V. [8]	—	—
66136	—— Iorweth	PO (ASD)	19 .5.41
108222	—— Ifor	APO (Tr)	1. 9.41
65686	—— I. C	PO (ASD)	12. 5.41
105641	—— I. E.	PO (ASD)	30.10.41
80512	—— I. F. U.	FO (E)	24. 7.41
106241	—— I. G.	FO (M)	19. 9.41
111514	—— Islwyn J.	FO (D)	14.11.41
111194	—— Ivor J.	PO (ASD)	17.11.41
34188	—— I. S	FL	16.12.38
43651	—— Joseph	FO (T) (e)	14. 3.40
5721	—— Jack	FO (ASD)	16.10.40
364374	—— Jack	WO	1.10.40
82236	—— James	FO (ASD)	5. 6.41
69000	—— James	APO (Tr)	1. 2.41
73459	—— John	FL (ASD)	1.12.41
314987	—— John	WO	1.11.37
102835	—— J.	APO (Tr)	28. 4.41
362213	—— Joseph	WO	1. 1.39
2753	—— Joyce	ASO (WAAF)	25. 8.41
43993	—— J. A.	FO (T) (e)	14. 3.40
84	—— J. A.	ASO (WAAF)	7. 1.39
90932	—— J. A. S.	FO (B)	3. 9.40
103026	—— J. B.	PO	19. 7.41
3428	—— J. B.	ASO (WAAF)	6.10.41
79440	—— J. Clwyd	FO (ASD)	4.12.40
87600	—— J. Carthew	PO (E)	21. 1.41
62895	—— J. D. B.	APO (Tr)	25. 3.41
62796	—— J. E.	PO (ASD)	16. 7.41
40652	—— J. E. A.	FL	17. 8.41
77370	—— J. E. M.	FL (G)	19.10.41
43855	—— James F.	FL (T) (s)	12. 7.41
106167	—— John F.	PO (O)	13. 9.41
108620	—— J. F.	FO (D)	10.10.41
108794	—— J. F. R.	PO (ASD)	10.12.41

Personal No.	Name.	Rank.	Seniority.
38819	Williams, J. Gwynfor	PO (ASD)	16.12.40
590307	—— J. George	WO	1. 4.41
63171	—— J. Glyn	PO (ASD)	31. 3.41
106394	—— J. G. D.	PO (ASD)	25.10.41
90144	—— J. Hugh	Wg. Cr. (M)	1. 9.41
63599	—— J. Hamilton	APO (Tr)	1. 4.41
39358	—— J. Howell	SL	1.12.41
	—— J. H. [216]	—	—
34800	—— J. Hamlett	FO (ASD)	9. 9.41
	—— J. H. J.	FO (T) (S)	12. 6.39
104301	—— J. H. W.	APO (Tr)	12. 7.41
65447	—— J. J.	FO (M)	22. 4.41
104926	—— J. K.	PO (ASD)	22.10.41
83909	—— J. Leslie	FO (ASD)	9. 8.41
101990	—— J. Lloyd	APO (Tr)	14. 6.41
46325	—— J. M.	PO (T) (e)	22.11.40
66482	—— J. N.	FO (M)	2. 5.41
1053	—— J. N.	ASO (WAAF)	24. 8.40
69931	—— J. N. B.	APO (Tr)	26. 5.41
44953	—— J. P.	FO (ASD)	9. 9.40
45582	—— J. Ronald	PO (ASD)	2. 5.41
107692	—— J. Rhys	PO (ASD)	3.12.41
107693	—— J. Rodgers	PO (ASD)	3.12.41
62223	—— J. R. C.	FO (M)	28. 2.41
106032	—— J. W.	PO	3. 9.41
107797	—— J. W.	FO (D)	3.10.41
108037	—— K. D.	PO	23. 7.41
103068	—— K. R.	APO (T) (S)	8. 8.41
65781	—— L.	APO (Tr)	27. 3.41
111465	—— L.	APO (A)	14.11.41
70739	—— Leonard C.	FO (RAFO)	20. 9.29
44362	—— Lyn C.	FO	30. 7.41
102863	—— L. C.	APO (Tr)	27. 5.41
67977	—— L. E. H.	APO (Tr)	9. 4.41
79072	—— Lionel G.	FO (ASD)	6. 5.41
31488	—— Llewellyn G. [24*a*]	FL (E)	1. 5.41
108831	—— L. H.	PO (G)	3.10.41
68555	—— L. L.	APO (Tr)	12. 4.41
86999	—— *Rev.* L. O.	SL (Ch)	12.10.40
80513	—— L. S. B.	FO (E)	24. 7.41
688	—— M.	ASO (WAAF)	1. 6.40
82907	—— Mansel	PO (ASD)	13. 8.40
514757	—— Merlyn	WO	1. 1.41
40584	—— M. A. L.	FL	29. 5.41
3537	—— M. E.	ASO (WAAF)	13.10.41
26250	—— M. F. D.	Wg. Cr.	1. 3.41
64271	—— M. G.	PO	22. 2.41
2076	—— M. J. F.	ASO (WAAF)	7. 6.41
107494	—— M. M.	PO (ASD)	3.12.41
2620	—— M. O.	ASO (WAAF)	11. 8.41
79073	—— N. A. [16]	FL (ASD)	3. 7.41
77083	—— Neville D.	SL (E)	1. 6.40
77824	—— Norman D.	FO (ASD)	2. 3.41
90934	—— N. E. [25]	FL (B)	21. 1.41
	—— N. E.	S (PMNS)	1. 4.41
60549	—— N. Morlais	PO	6. 5.41
103027	—— N. Montague	PO	23. 7.41
62870	Williams, O.	APO (Tr)	7. 2.41
24134	—— O. G.	FO (ASD)	20. 2.41
81151	—— O. M.	FO (T) (e)	24.11.41
3426	—— O. M.	ASO (WAAF)	6.10.41
29222	—— O. P. E.	FL	29.12.40
23132	—— O. S. M.	SL (M)	18.10.40
2872	—— P.	ASO (WAAF)	1. 9.41
110757	—— P.	APO (Tr)	25. 9.41
105323	—— P. A.	PO (E)	7.11.41
61703	—— P. F.	APO (Tr)	1. 2.41
109490	—— P. K. B.	PO	22.10.41
109587	—— P. K. W.	APO (A)	25. 9.41
66565	—— P. L. R.	PO	11. 5.41
39770	—— P. R. M.	SL	1.12.41
19177	—— P. V.	SL	1. 3.41
31300	—— Richard	FL (E)	1. 6.41
45143	—— Ralph	PO (T) (e)	24.10.40
80514	—— R. A.	FO (E)	24. 7.41
73561	—— R. A. E.	FL (D)	18. 7.40
101784	—— R. B.	PO (E)	28. 9.41
73481	—— R. C.	FO (ASD)	31. 8.41
1123	—— R. C.	ASO (WAAF)	31. 8.40
	—— R. Dudley	FO (*ret*)	28. 1.30
39182	—— R. David	SL	1.12.41
39835	—— R. Delwyn	FL	6.12.40
45548	—— Robert E.	PO	9. 4.41
69143	—— Ronald E.	APO (Tr)	8. 4.41
43262	—— Reginald F.	FO	7. 4.41
	—— R. F. [6]	—	—
75494	—— Ronald F.	FL (ASD)	14. 9.39
76325	—— R. F. A. W.	SL (ASD)	1.12.41
	—— R. G. [25*c*]	—	—
110310	—— Rodney G.	PO	14. 6.41
31010	—— Ronald J.	Wg. Cr. (E)	1. 9.41
112616	—— Robert J.	PO (ASD)	8.12.41
	—— R. K.	—	—
84264	—— Rhys M.	FL (M)	27. 8.41
75002	—— Roland M.	SL (ASD)	1.12.41
67231	—— Reginald M.	PO (ASD)	23. 5.41
67187	—— R. O.	PO (ASD)	16. 5.41
64322	—— R. R.	PO	13. 4.41
45374	—— R. S.	PO	5. 2.41
44033	—— R. S. F.	FO (ASD)	25. 4.41
3875	—— R. T.	ASO (WAAF)	3.11.41
102158	—— R. U.	PO	30. 7.41
87437	—— Robin W.	FO	2.11.41
35390	—— Robert W.	FO (T) (S)	12. 6.39
45871	—— S.	APO (T) (e)	28. 3.41
77605	—— Stanley C.	FL (M)	13. 2.41
565050	—— Sidney C.	WO	1. 4.41
85	—— S. E.	SO (WAAF)	13.7.41
351654	—— S. G.	WO	1.10.40
68576	—— S. I.	APO (Tr)	19. 4.41
122990	—— S. J.	APO (Tr)	25.10.41
73482	—— Sidney R.	FO (ASD) EO	1. 9.39 —
86926	—— S. Rhys	FO (ASD)	15.10.41
45705	—— S. S. [25*b*]	PO (T) (e)	19.12.40

Personal No.	Name.	Rank.	Seniority.
110602	Williams, Thos.	PO (ASD)	6. 8.41
111467	—— Thos.	APO (A)	14.11.41
72972	—— Thomas Arthur	FL (ASD)	1.12.41
100849	—— Thomas Arthur	APO (Tr)	19. 4.41
103444	—— T. C.	APO (Tr)	3. 7.41
90658	—— T. D.	PO	6. 4.40
342973	—— T. F.	WO	15. 5.40
111177	—— T. H.	APO (T) (e)	7.11.41
104076	—— T. L.	PO (ASD)	9.10.41
	—— T. M.	GC	1. 9.40
75266	—— T. P.	FL (ASD)	1. 9.39
82873	—— T. R.	FO (ASD)	29. 7.41
78149	—— T. W.	FO (B)	15. 2.41
77331	—— V. F.	SL (E)	1. 6.40
1806	—— V. T.	ASO (WAAF)	21. 4.41
	—— W. A. [25c]	—	—
590460	—— Wm. Arthur	WO	15. 3.41
104836	—— Wm. Albert	PO (ASD)	15.10.41
82799	—— W. B.	FO (ASD)	9. 7.41
39010	—— W. C.	SL	1. 9.41
78985	—— W. Dudley	FO	30 .4.41
511904	—— W. David	WO	1. 6.41
86491	—— W. Griffith	PO (ASD)	26. 9.40
85531	—— W. Gwynfryn [22]	FO (E)	15. 5.41
73483	—— Wm. Henry	FO (ASD)	1. 9.39
67360	—— Wm. Henry	APO (Tr)	15. 3.41
87249	—— Wm. Henry	FO (ASD)	24.10.41
84642	—— W. L.	FO (A)	11.10.41
46839	—— W. O.	PO	4.10.41
65038	—— W. O. M.	PO (ASD)	28. 4.41
31136	—— Wm. P.	FL (E)	4. 9.40
85422	—— Wynn P.	FO (ASD)	1. 6.41
39359	—— Walter Rice	FL	3. 9.40
75578	—— Wm. R.	FL (D)	16.10.40
505367	—— Walter Richard	WO	1.10.40
107182	—— W. R. J.	APO (E)	26. 9.41
4396	—— W. T. S. [8a]	FL (*ret*) / SL (ASD)	1. 1.22 / 24. 3.41
81152	—— W. W.	FO (ASD)	21. 6.41
60500	Williamson, A. E.	FO (D)	28. 1.41
	—— A. M.	S (PMNS)	3.11.33
85778	—— A. T.	FO (ASD)	29. 8.41
105210	—— A. W.	PO (ASD)	25. 9.41
45354	—— B. F.	PO (O)	12. 2.41
63028	—— C. J. B.	APO (Tr)	31. 3.41
65146	—— E.	APO (Tr)	1. 2.41
39092	—— E. A.	SL	1.12.41
101596	—— E. K.	APO (T) (e)	11. 7.41
72434	—— Frank	FL (E)	1. 6.41
83992	—— F.	PO	9. 8.41
	—— G. W.	Wg. Cr.	1. 7.25
74247	—— H.	FO (ASD)	7. 4.40
	—— Hugh A.	GC	1.12.40
109804	—— Henry	APO (Tr)	30. 8.41
87216	—— Henry A.	FO (ASD)	16. 6.41
83779	—— J.	FO (ASD)	1. 7.41
74913	—— J. C.	SL (ASD)	1.12.41

Personal No.	Name.	Rank.	Seniority.
87719	Williamson, J. I.	FO (B)	22.10.41
	—— J. J.	GC	1. 1.40
569	—— J. M.	ASO (WAAF)	18. 4.40
84577	—— John M.	FO (ASD)	7. 9.41
1741	—— K. C. F.	ASO (WAAF)	7. 4.41
104077	—— K. W. S.	PO (ASD)	9.10.41
83611	—— K. G.	FO (E)	27. 9.41
1161	—— L. M.	ASO (WAAF)	7. 9.40
106108	—— M.	PO	17. 9.41
3402	—— M.	ASO (WAAF)	6.10.41
732	—— M. E.	ASO (WAAF)	15. 6.40
2112	—— M. K.	ASO (WAAF)	16. 6.41
110637	—— N.	PO	17.10.41
46588	—— N. L.	APO (T) (e)	16. 8.41
107239	—— P. G. K.	PO	17. 9.41
85911	—— P. S.	FO (ASD)	4. 7.41
74579	—— Robert	FO (ASD)	2. 2.40
82439	—— R. B.	FO (ASD)	19. 7.41
62691	—— R. H.	PO	23. 3.41
88851	—— R. J.	FO (O)	18. 9.41
102658	—— S.	PO (B)	26. 6.41
74580	—— S. C.	FO (T) (s)	26. 9.40
66110	—— S. G.	PO (ASD)	9. 5.41
5	—— S. V.	FLO (WAAF)	4. 2.41
107159	—— W. A.	PO (O)	8. 6.41
42294	—— W. E.	FL (Supp. List)	1. 1.41
69597	—— W. H.	PO (ASD)	20. 8.41
109531	—— W. T.	PO (ASD)	27.12.41
	Williamson-Jones, C. E.	GC (T) (e)	1. 9.40
109586	Willies, A. S.	APO (A)	22. 8.41
87601	Williman, K. H.	PO (E)	18. 1.41
87807	Willingdon, *Marquis of.*	FO (ASD)	1. 3.41
84447	Willington, D. E.	FO (ASD)	1. 5.41
80515	—— L. A.	FO (E)	24. 7.41
	Willink, H. E.	ASO (WAAF)	12.10.40
89008	Willis, A. A. [25d]	FO (ASD)	17. 6.41
	—— A. E.	FO (T) (s)	12. 6.39
32212	—— A. T. H. [12a]	FL (RAFO) / SL (ASD)	12. 3.37 / 1.12.41
45586	—— Albert W.	FO (A)	28. 2.41
	—— A. W. [27]	—	—
65839	—— Arthur W.	APO (Tr)	24. 4.41
73013	—— C. H.	FL	16.10.41
118	—— C. M.	Flt. O (WAAF)	1.12.41
33354	—— C. V. D.	FL	30. 1.41
40331	—— D. A.	FL	27. 3.41
60317	—— D. L. D'A.	PO	29.11.40
560478	—— D. W.	WO	1. 1.41
353072	—— E. C.	WO	1. 5.41
511976	—— F.	WO	1. 4.41
40332	—— F. C.	FL	27. 4.41
35058	—— F. J. A.	SL (T) (e)	1. 6.41
60617	—— F. R.	PO (T) (s)	17. 1.41
87902	—— G. C.	PO (ASD)	8.11.40
64880	—— G. E.	PO	5. 3.41
75398	—— G. S. W.	FL (D)	10.10.40

Personal No.	Name.	Rank.	Seniority.
85725	Willis, H.	PO (B)	12. 9.40
65663	—— H. G.	PO (ASD)	2. 5.41
82884	—— H. I.	FO (ASD)	7. 7.41
43656	—— H. J.	FO (T) (e)	14. 3.40
84786	—— H. L.	FO (ASD)	7. 9.41
84441	—— J. B.	FO (ASD)	30. 6.41
	—— J. C. T. [14]	—	—
33447	—— John D.	FL	3. 9.41
66111	—— James D.	PO (ASD)	9. 5.41
44972	—— J. D. W.	PO	18.10.40
590122	—— J. H.	WO	15. 3.41
32059	—— J. O.	Wg. Cr.	1. 3.41
60609	—— J. R.	PO (T) (s)	10. 1.41
44051	—— J. S.	PO	25. 4.40
85844	—— K. B.	PO (T) (e)	13. 9.40
60029	—— K. M.	FO (M)	7. 1.41
783	—— M. L.	ASO (WAAF)	29. 6.40
3607	—— M. M.	ASO (WAAF)	20.10.41
1162	—— M. W.	ASO (WAAF)	7. 9.40
69598	—— P. J.	PO (ASD)	20. 8.41
333732	—— R.	WO	1.12.37
41766	—— R. A. G.	FL	30. 9.41
61877	—— R. C. S.	FO (D)	17. 1.41
75056	—— W. F.	FO (ASD)	21. 1.40
46311	Willis-Richards, J. W.	PO (G)	10. 6.41
45691	Willits, W. E.	PO	16. 4.41
513915	Willitt, F.	WO	1. 6.41
40192	Willitts, R. J.	FL	16. 4.41
87846	Willmer, R. W.	PO (T) (s)	1.11.40
68634	Willmore, K.	APO (Tr)	3. 5.41
101350	Willmott, B.	APO (Tr)	31. 5.41
37927	—— B. B.	SL	1.12.41
84537	—— C. S.	FO (ASD)	30. 8.41
77441	—— D. A.	FO (B)	1.12.40
69599	—— F. J.	PO (ASD)	20. 8.41
110725	—— G. D.	APO (Tr)	15. 9.41
356159	—— H. V.	WO	1.10.40
110290	—— I. A.	APO (T) (s)	31.10.41
2830	—— M. P.	ASO (WAAF)	1. 9.41
105846	—— M. T.	APO (E)	30. 8.41
	Willock, R. P.	AVM	1. 7.40
43566	Willott, C. C.	FO (T) (a)	15. 2.40
66772	—— F.	APO (Tr)	7. 3.41
102254	—— L. E.	APO (E)	18. 7.41
	Willoughby, J. A.	SL (ASD)	1. 9.39
31361	—— R.	FL (E)	1. 9.41
90238	Willoughby de Broke, *Lord* [8a]	Wg. Cr.	1. 1.40
934	Willoughby-Osborne, J.	ASO (WAAF)	27. 7.40
61809	Willows, G. H.	APO (Tr)	8. 3.41
85176	Willox, E. S.	FO (ASD)	15. 9.41
3108	—— F. I.	ASO (WAAF)	15. 9.41
83834	Wills, A. F.	FO (ASD)	29. 7.41
101590	—— A. P.	PO	23. 7.41
79311	—— A. R.	FO (ASD)	18. 5.41
67322	—— C. L.	APO (Tr)	25. 2.41
86134	—— E. A.	FO (ASD)	3.10.41
336079	—— F.	WO	23. 9.39
75036	Wills, F. L.	FO (ASD)	18. 4.40
60114	—— F. S.	PO	14. 1.41
80549	—— J. F.	FO	15. 6.41
113728	—— J. H.	APO (Tr)	24.10.41
67129	—— L. S.	APO (T) (s)	23. 5.41
101737	—— M. G.	PO (ASD)	25. 9.41
22006	—— R. A.	SL	3. 9.41
81000	—— R. H.	FO (A)	6. 6.41
83735	—— S. B.	FO	17. 8.41
111916	—— S. J.	APO (Tr)	18.10.41
346073	Willsea, H. H.	WO	1. 5.41
77455	Willsher, J. H.	FO	7. 1.41
85372	Willsmer, H. J.	FO (ASD)	20. 9.41
82813	Willson, A.	FO (ASD)	19. 7.41
65172	—— A N.	APO (Tr)	3. 3.41
314981	—— F.	WO	1. 4.41
101238	—— H.	PO (ASD)	11. 9.41
111897	—— H. W.	APO (Tr)	7.10.41
3854	—— J.	WO	1.10.33
89058	—— J. E.	PO	4.12.40
3403	—— J. S. D.	ASO (WAAF)	6.10.41
68801	—— K. B.	PO	17. 6.41
104902	—— L. A. J.	PO (ASD)	20.10.41
110079	—— N. L.	PO (ASD)	24.12.41
74626	—— P. E.	FO (E)	19.11.40
2133	—— S.	ASO (WAAF)	16. 6.41
590969	—— W. W.	WO	1. 9.41
26169	Wills-Sandford, W. R.	Wg. Cr.	1. 3.41
44654	Wills-Selman, G. H.	FO (A)	6. 9.41
70740	Willy, C. M.	SL	3. 9.41
62408	Wilmer, B. F.	PO (ASD)	15. 3.41
104078	Wilmot, F. C. P.	PO (ASD)	9.10.41
87287	—— G. C.	PO (ASD)	18.10.40
61119	—— H. A.	PO (ASD)	14. 2.41
104079	—— H. G.	PO (ASD)	9.10.41
114869	Wilmott, F. A. N.	APO (Tr)	22.11.41
35009	Wilmshurst, F.	SL (T) (s)	1. 9.40
86828	Wilsdon, H. L.	FO (ASD)	8.10.41
2658	—— J. C.	ASO (WAAF)	18. 8.41
79481	—— R. G	FO (ASD)	28. 1.41
110288	Wilshaw, A. A.	APO (T) (e)	31.10.41
3657	—— A. F.	ASO (WAAF)	20.10.41
91178	Wilsher, M. E.	FO (B)	3. 9.40
111097	Wilshire, G. S.	APO (E)	7.11.41
72347	Wilson, Andrew	FL (M)	23. 9.39
733	—— A.	ASO (WAAF)	15. 6.40
81025	—— Archibald	FO	26. 5.41
44729	—— Alexander	PO (E)	25.11.40
80669	—— Andrew	FO (ASD)	14. 6.41
1191	—— A. B.	ASO (WAAF)	14. 9.40
73725	—— Alexander C. [13]	FL (ASD)	1.12.41
46781	—— Arthur C.	PO	7.10.41
76183	—— A. D.	FL (ASD)	1.12.41
1079	—— A. E.	ASO (WAAF)	24. 8.40
41767	—— A. F. M.	FL	23. 9.41
70831	—— Alan G.	FL	10. 1.41
40585	—— Alick, G.	FL	6. 8.41
72114	—— Arthur G.	SL (M)	1. 6.41

Personal No.	Name.	Rank.	Seniority.
1884	Wilson, A. G.	ASO (WAAF)	26. 4.41
——	A. H. [5, 27] ..	—	—
91102	—— Archibald H.	FL (B) ..	1.12.41
1870	—— A. H.	ASO (WAAF)	5. 5.41
23186	—— A. J. S. ..	FL (D) ..	4. 5.37
72973	—— A. McC. ..	SL (ASD) ..	16. 4.41
61511	—— A. R.	PO	2. 3.41
——	—— A. W. [6] ..	—	—
1612	—— A. W. ..	ASO (WAAF)	12. 2.41
102375	—— Bertram ..	APO (Tr) ..	17. 4.41
109303	—— Brian	PO (ASD) ..	22. 5.41
107039	—— B. E.	APO (Tr) ..	2. 9.41
77771	—— *Rev.* B. H. C...	SL (Ch) ..	5. 3.40
2808	—— Bertha M. ..	ASO.. ..	8. 9.41
2754	—— B. M.	ASO (WAAF)	25. 8.41
3222	—— B. S.	ASO (WAAF)	29. 9.41
64943	—— C.	PO	27. 4.41
104275	—— C. C. G. ..	APO (Tr) ..	11. 6.41
78810	—— C. D. [100] ..	FO (ASD) ..	9.12.40
87109	—— C. F. C. ..	FO (ASD) ..	18. 6.41
35083	—— Charles H. ..	SL (T) (e) ..	1. 6.41
75996	—— Colin H. ..	FL (G) ..	27.11.41
41340	—— C. L.	FL	3. 9.41
84212	—— C. M.	FO (ASD) ..	23. 8.41
89161	—— C. W.	PO (ASD) ..	7.12.40
76141	—— D.	FL (M) ..	15.11.40
23059	—— Denis A. ..	Wg. Cr. (M)	1. 6.41
2775	—— D. A.	ASO (WAAF)	25. 8.41
104243	—— *Rev.* D. B. D.	SL (Ch) ..	12. 8.41
68053	—— D. D.	APO (Tr) ..	30. 4.41
2603	—— D. E.	ASO (WAAF)	11. 8.41
41891	—— D. F.	FL	21.10.41
78841	—— D. G.	SL (ASD) ..	1.12.41
104080	—— D. K.	PO (ASD) ..	9.10.41
90342	—— D. S.	FL	3. 9.40
11007	—— D. W.	FL (*ret*) (E)	1. 1.21
——	—— E.	S (PMNS) ..	7. 1.27
1593	—— E.	ASO (WAAF)	5. 2.41
60718	—— Ernest ..	PO (E) ..	18. 4.41
68447	—— Ernest ..	APO (Tr) ..	24. 3.41
610	—— E. A.	ASO (WAAF)	4. 5.40
88589	—— Edmund A. ..	FO (ASD) ..	29.11.41
72348	—— Edgar B. ..	FL (E) ..	1. 3.41
111870	—— Eric B. ..	APO (Tr) ..	16. 9.41
64661	—— E. F.	APO (Tr) ..	19. 4.41
105642	—— E. H.	PO (ASD) ..	30.10.41
68083	—— E. H. J. ..	PO (E) ..	8. 8.41
104920	—— E. J.	PO (ASD) ..	29.10.41
68617	—— E. L.	APO (Tr) ..	29. 4.41
63555	—— E. R.	APO (Tr) ..	1. 2.41
1999	—— *Miss* E. R. M. [1020]	—	—
100098	—— E. S.	PO (T) (S) ..	22. 5.41
89362	—— Frank ..	PO (O) ..	5. 1.41
86962	—— Frederick ..	FO (T) (S) ..	4.10.41
88968	—— F. Clifford ..	PO (ASD) ..	6.12.40
104081	—— F. Charlton ..	PO (ASD) ..	9.10.41
85796	—— F. Eden ..	FO (ASD) ..	9. 9.41
105847	Wilson, F. Edward..	AFO (E) ..	30. 8.41
66034	—— F. J.	PO	9. 5.41
100786	—— F. M.	PO (ASD) ..	4. 9.41
89417	—— F. N.	FO (B) ..	22.11.41
83910	—— F. R.	PO (T) (e) ..	9. 8.40
46404	—— F. W.	PO	9. 8.41
109377	—— G.	PO (O) ..	13.10.41
13008	—— Goff	FL	4.10.40
45294	—— George.. ..	FO (ASD) ..	20.11.40
44459	—— G. A.	FO (O) ..	9. 8.41
20	—— G. A. D. ..	SO (WAAF) ..	24. 4.41
69740	—— G. A. M. ..	APO (Tr) ..	7. 4.41
10168	—— G. Clarence ..	FL (E) ..	1. 7.29
88371	—— G. Cedric ..	PO (A) ..	4. 1.41
——	—— G. E.	GC	1. 6.40
509005	—— G. E. L. ..	WO	1. 4.41
101402	—— George M. ..	APO (Tr) ..	16. 7.41
104218	—— Graham M. ..	FO (M) ..	1. 8.41
107180	—— G. O.	APO (E) ..	26. 9.41
103227	—— G. P.	PO (ASD) ..	8.10.41
90069	—— G. R. A. ..	FO (T) (a) ..	24. 8.39
44320	—— Henry ..	FO (T) (e) ..	9. 5.40
60135	—— Harry ..	PO	22.12.40
357148	—— Herbert ..	WO	1. 7.40
102275	—— H. A.	FO (M) ..	18. 7.41
356523	—— Henry B. ..	WO	1. 1.40
61968	—— Harry B. ..	PO	23. 2.41
66060	—— H. Christopher	PO (ASD) ..	2. 5.41
104893	—— H. Charles ..	PO (ASD) ..	22.10.41
111178	—— Henry, C. ..	APO (T) (a)	7.11.41
2693	—— Hilda Campbell	ASO (WAAF)	18. 8.41
80935	—— Henry E. ..	FO (ASD) ..	18. 6.41
89262	—— Harold E. ..	PO (A) ..	25. 1.41
348033	—— H. F.	WO	1. 5.40
365980	—— H. G.	WO	1. 6.40
28170	—— Hugh J. ..	SL	1. 9.40
——	—— H. J. [8*a*] ..	—	—
77873	—— H. K.	FO (ASD) ..	10. 3.41
65840	—— H. Ley ..	APO (Tr) ..	24. 4.41
73484	—— Henry M. ..	EO .. .. / FO (ASD) ..	— / 7. 9.39
77244	—— Hugh M. ..	FL (ASD) ..	15.10.40
84244	—— H. W. ..	FO (A) ..	1. 6.41
100385	—— I. D.	APO (Tr) ..	19. 5.41
87217	—— I. R.	PO (ASD) ..	18.10.40
	—— J.	S (PMNS) ..	1. 4.41
70883	—— John	FL	1. 7.41
68121	—— John	FO (M) ..	23. 5.41
91174	—— John	FO (ASD) ..	3. 5.40
69858	—— John	APO (Tr) ..	9. 5.41
110707	—— John	APO (Tr) ..	1. 9.41
8888	—— James ..	WO	1. 7.40
47108	—— James	APO (T) (e)..	6.10.41
86691	—— John	FO	19.10.41
66333	—— John	APO (Tr) ..	28. 3.41
100588	—— J. A.	PO	10. 6.41
89957	—— John B. ..	PO (T) (e) ..	10. 1.41
101509	—— Jesse B. ..	PO (O) ..	10. 7.41
3410	—— J. B.	ASO (WAAF)	6.10.41

Personal No.	Name.	Rank.	Seniority.
81224	Wilson, J. Cameron	FO (ASD)	27. 6.41
40775	—— J. Carson	FO	3. 9.40
70884	—— J. C. M.	FL	17. 7.41
21346	—— J. F.	FL (A)	1. 9.41
111464	—— J. F.	APO (A)	14.11.41
108267	—— J. G.	APO (Tr)	10. 9.41
81538	—— J. Hourston	FO (ASD)	6. 7.41
89098	—— John H.	FO (B)	8.10.41
74297	—— J. H. G.	FO (E)	9.11.40
104082	—— J. J.	PO (ASD)	9.10.41
60301	—— J. K.	PO	3.11.40
37143	—— J. R.	SL	1.12.40
23167	—— J. S.	SL (M)	1. 6.41
47212	—— J. T.	PO (ASD)	21. 8.41
72974	—— J. V.	FO (ASD)	23. 8.39
349963	—— Jas. William	WO	15.10.38
61150	—— John Willoughby	PO (ASD)	17. 4.41
62878	—— Jas. Webster	APO (Tr)	8. 3.41
66055	—— John William	PO (ASD)	15. 4.41
69484	—— J. W. H.	PO	19. 6.41
110289	—— Laurence	APO (T) (s)	31.10.41
82233	—— Leslie	FO (ASD)	27. 5.41
491	—— L. A.	Flt. O (WAAF)	1.12.41
110314	—— L. B.	FO (D)	31.10.41
33295	—— Louis D.	SL	1. 9.41
44307	—— Leonard D.	FO (T) (e)	9. 5.41
110706	—— L. G.	APO (Tr)	30. 8.41
82440	—— L. H.	FO (ASD)	19. 7.41
81026	—— L. K. S.	FO	25. 6.40
104106	—— L. T.	PO (ASD)	18.10.41
	—— M.	S (PMNS)	29.11.39
1364	—— M.	ASO (WAAF)	20.11.40
3608	—— Mary	ASO (WAAF)	21.10.41
68420	—— M. C.	APO (Tr)	18. 3.41
87160	—— M. C. D.	FO (ASD)	11. 5.41
345	—— M. D.	Flt. O	1.12.41
70885	—— M. D. H.	FL	17. 7.41
43986	—— M. de L.	FO	1. 7.41
47278	—— M. H. G.	PO	11.10.41
1742	—— M. I.	ASO (WAAF)	7. 4.41
	—— M. J.	S (PMNS)	17. 4.38
2572	—— M. J.	ASO (WAAF)	11. 8.41
46095	—— M. W.	FO (T) (e)	29. 5.41
45108	—— N.	FO (ASD)	30. 6.41
77694	—— N. G.	FO (G)	6. 4.41
46335	—— N. H.	PO	14. 8.41
	—— N. Mitchell	FL (CC)	30.10.41
67105	—— N. S.	PO	19. 5.41
66893	—— N. Y.	APO (Tr)	28. 3.41
61820	—— O.	APO (Tr)	9. 3.41
2809	—— O. J.	ASO (WAAF)	1. 9.41
91192	—— Peter	FO	27. 5.41
78245	—— Peter	FL (M)	26. 3.41
87557	—— Percy	PO (ASD)	7.11.40
102787	—— P. C.	PO (ASD)	8.10.41
100825	—— P. F. H.	APO (Tr)	31. 3.41
107147	—— P. O.	FO (D)	26. 9.41
46694	Wilson, Raymond	APO (T) (e)	21. 8.41
106190	—— Robert	PO	13. 9.41
	—— Robert [26]	Hon. FL (ASD*)	28. 5.40
88896	—— Robert	SL (ASD)	7. 5.41
45036	—— Robert	FO (A)	1.10.41
78220	—— R. A.	FL (M)	26. 3.40
16185	—— Ronald C.	Wg. Cr.	1. 3.40
510515	—— Robert C.	WO	1. 3.41
90941	—— Ronald E.	Wg. C (B)	1. 9.41
43791	—— Richard E.	FL (T) (e)	9. 3.41
	—— R. F.	SL (E)	1. 6.40
67546	—— R. J. S.	FO (M)	13. 5.41
84538	—— R. R.	FO (ASD)	30. 8.41
73673	—— R. T.	FL (ASD)	1.12.41
90797	—— S.	FO (B)	8.12.39
67307	—— S. C.	APO (Tr)	18. 2.41
102032	—— S. G.	APO (Tr)	30. 6.41
60950	—— S. J.	PO (ASD)	7. 2.41
105219	—— S. S.	PO (ASD)	15.10.41
107694	—— S. T.	PO (ASD)	3.12.41
35048	—— Thomas	SL (T) (s)	1. 3.41
86584	—— Tom	PO (A)	21.11.40
	—— T. A. [8, 201]	SL (CC)	30.10.41
	—— T. A. K. [25*b*]	—	—
72380	—— T. Cyril	FL (M)	23. 9.39
102342	—— T. Crabtree	PO (ASD)	27. 9.41
105644	—— T. F.	PO (ASD)	30.10.41
27241	—— T. Herbert	SL (ASD)	1.12.41
82102	—— T. Henry	FO (ASD)	17. 7.41
73485	—— T. L.	FO (ASD)	7. 9.39
104525	—— T. McS.	PO	9. 8.41
111878	—— T. O.	APO	—
43155	—— T. S.	FO (G)	17. 1.41
109153	—— T. S.	FO (M)	17.10.41
14056	—— T. W.	Wg. Cr. (M)	1. 3.41
1742	—— V. G.	ASO (WAAF)	7. 4.41
76091	—— William	FO (ASD)	20. 7.40
76506	—— William	PO (ASD) EO	22.12.39 —
45239	—— William	FO (T) (e)	14.12.40
63666	—— William	APO (Tr)	5. 4.41
68096	—— Walter	PO (A)	2. 8.41
69700	—— William	APO (Tr)	18. 3.41
113726	—— William	APO (Tr)	20.10.41
70742	—— W. Ball	SL	3. 9.41
	—— W. Benjamin	FO (T) (a)	19. 6.39
106147	—— *Rev.* W. Bell	SL (Ch)	10. 9.41
77141	—— W. C.	SL (ASD)	1. 3.40
76354	—— W. C. F. A.	SL (ASD)	1. 3.41
66927	—— W. E.	APO (Tr)	2. 4.41
14152	—— W. Fothergill	Wg. Cr. (M)	1. 1.35
351120	—— W. Francis	WO	1.12.40
105643	—— W. Floyd	PO (ASD)	30.10.41
85212	—— William F.	FL (D)	17. 9.41
86771	—— W. G.	FO (ASD)	9. 3.41
89846	—— William P.	Wg. Cr. (T) (e)	20. 6.41
78181	—— Wilfrid P.	FO (ASD)	18. 3.41

Personal No.	Name.	Rank.	Seniority.
351588	Wilson, W. R.	WO	6. 8.38
44453	—— W. R. E.	FO (A)	7. 8.41
61704	—— W. T.	APO (Tr)	1. 2.41
107318	—— W. Y.	APO (T) (e)	29. 9.41
	—— Y. P.	FO	21. 4.38
62367	Wilson-Hodgkinson, R.	PO (T) (e)	7. 3.41
44645	Wiltcher, G. R.	FO (ASD)	6. 8.40
82802	Wilton, C. H.	FO (ASD)	12. 7.41
88992	—— D. F.	PO (ASD)	12.12.40
81283	—— F. W. [13]	FO (ASD)	1. 7.41
89797	—— L. B.	PO	6.12.40
40780	—— M. S. J.	FL	3. 9.41
89162	—— R. A.	PO (ASD)	7.12.40
86955	Wiltshaw, F. C.	FO (ASD)	12. 5.41
42779	Wiltshear, G. M.	FO	4. 5.41
77956	—— O. E.	FO (G)	4. 5.41
221866	Wiltshire, E.	WO	1.11.40
754	—— M.	ASO (WAAF)	22. 6.40
88401	—— N. J.	FO	28.11.41
28103	—— S. N.	FO (RAFO)	28.12.30
64218	—— W.	PO (E)	27. 6.41
46501	—— W. H.	APO (T) (e)	8. 7.41
39592	Wimberley, P. A.	FL	21. 9.40
104083	Wimble, E. W.	PO (ASD)	9.10.41
89163	Wimbury, C. B.	PO (ASD)	7.12.40
80773	Wimbush, K. S.	FO (E)	1. 5.41
105568	Wimlett, D. R.	APO (B)	8.10.41
341342	—— W. W.	WO	1. 1.41
84241	Wimperis, C. A.	PO (ASD)	17.12.40
590459	—— P.	WO	1. 6.41
105645	Winborne, F. W.	PO (ASD)	30.10.41
	Wincer, I. L.	GC (A)	1. 6.40
33416	Winch, H. J. [19]	FL	15. 8.41
05031	—— J. H.	GC (T) (e)	1. 3.41
66533	Winch, N. E.	PO	27. 4.41
65147	Winchester, J.	APO (Tr)	1. 2.41
101084	—— K. F. J.	PO	5. 7.41
344797	Wincott, A. E.	WO	1.10.40
38741	—— A. G.	FL	10. 8.40
	—— C. B.	GC	1. 6.41
111843	Windebank, F. N.	APO (E)	21.11.41
63797	Windeler, G. B.	PO (O)	4. 3.41
86792	—— W. T.	FL (ASD)	1. 4.41
82738	Winder, A. F. S.	PO (O)	28. 7.40
64893	—— A. J.	PO	9. 4.41
2075	—— J. B.	ASO (WAAF)	7. 6.41
61041	—— K. P.	PO	12. 1.41
42932	Windham, P.	FO	20. 4.41
76984	—— W. E.	FL (ASD)	30.10.40
76519	—— W. T. D.	FO (ASD)	4.12.40
74951	Windle, B. C. W.	SL (ASD)	1.12.41
65198	—— C. W.	APO (Tr)	5. 4.41
86815	—— T. T.	FO (ASD)	6.10.41
106807	Windmill, R. S.	PO (G)	6. 9.41
88072	Windows, E. J.	FO (ASD)	1. 7.41
	Windsor, H.R.H. The Duke of	MRAF	1. 3.41
63279	—— A.	APO (Tr)	1. 2.41

Personal No.	Name.	Rank.	Seniority.
26193	Windsor, C. M.	Wg. Cr.	27. 6.40
64406	—— G. H.	PO (ASD)	16. 5.41
105848	—— H. A. L.	APO (E)	30. 8.41
72247	—— H. C. [24c]	SL (E)	1.12.41
3128	—— M. W.	ASO (WAAF)	22. 9.41
4581	—— R. H.	FO (ASD)	27. 8.40
533149	—— E. A.	WO	15.10.41
74248	Wines, S. J.	FO (ASD)	23. 1.40
1391	Winfield, B.	ASO (WAAF)	27.11.40
86304	—— B. J. O.	FL (M)	8.10.41
364373	—— F. S.	WO	1.11.40
46693	—— H. J.	APO (T) (e)	6. 9.41
23411	—— R. H.	SL (M)	1.12.41
18021	Wing, E. C. A.	FO (ASD)	13. 7.41
70743	—— E. J.	FL (ASD)	15. 9.40
3609	—— E. M. K.	ASO (WAAF)	20.10.41
87284	—— H. D.	PO (ASD)	4.11.40
108997	—— P. D.	PO	1.11.41
67273	—— R. G. W.	PO (ASD)	30. 7.41
72544	Wingate, J.	SL (M)	8. 9.40
84801	—— J. C. F.	FO (ASD)	18. 5.41
	—— J. L.	GC	1. 6.41
2157	—— M. H. F.	ASO (WAAF)	21. 6.41
82310	—— M. M. F.	FO (ASD)	9. 7.41
77565	Wingate-Gray, A. G.	FO (ASD)	12. 2.41
21037	Wingfield, C. P. [24a]	Wg. Cr. (E)	1. 1.40
86108	—— G. G.	PO (T) (e)	27. 9.40
64323	—— N. G.	PO	13. 4.41
66678	—— R. G.	PO (ASD)	13. 6.41
73486	Wingham, E. G. R.	EO FL (ASD)	— 16. 1.40
65933	Wingrove, A.	APO (Tr)	1. 5.41
88481	—— D. H.	PO (T) (s)	14.11.40
108795	Winham, C. V.	PO (ASD)	10.12.41
1685	Winks, J. M.	ASO (WAAF)	10. 3.41
67295	—— J. S.	APO (Tr)	1. 2.41
72178	Winlaw, R. de W.K.	FL	3. 9.40
90528	Winn, *Hon.* C. J. F.	FL (ASD)	14. 4.41
40586	—— C. V.	FL	29. 8.41
29224	—— R. I. B.	Wg. Cr.	1. 9.41
42664	Winnicott, R. G.	FO	24. 2.41
39836	Winning, D. S.	FL	6. 3.41
78871	—— J.	PO (G)	29. 4.40
90735	Winser, A. A.	SL (B)	1. 9.40
77372	—— H. E.	FO (G)	16. 3.41
1974	Winser-Herold, P.	ASO (WAAF)	19. 5.41
108008	Winship, G. E. W.	PO	1. 9.41
78559	—— R.	FO (ASD)	8. 7.40
84702	Winskill, A. L.	PO	15. 8.40
86404	Winsland, D. S. F.	FO	6.10.41
39360	Winslett, B. H. M.	SL	1.12.41
106711	Winslow, E. A.	APO (Tr)	25. 7.41
105646	—— L. F.	PO (ASD)	30.10.41
88806	—— T. E.	FO (ASD)	30.11.41
82459	Winslow-Taylor, C.	FO (ASD)	22. 3.41
46155	Winsor, F. A.	FO (ASD)	16. 5.41
105364	Winstanley, H.	PO (A)	24.10.41
100329	—— W. E.	APO (Tr)	4. 5.41

Personal No.	Name.	Rank.	Seniority.
41142	Winstone, B. C.	SL (E)	1.12.41
114852	—— H. G.	APO (Tr)	7.10.41
	Winter, A. C.	GC (*ret*)	1. 1. 1.31
	—— D. F. [7]	—	—
43611	—— E. A.	FL (A)	1. 3.41
62175	—— E. L.	APO (Tr)	8. 3.41
63280	—— F. E.	APO (Tr)	1. 2.41
67787	—— G. R.	PO (ASD)	31. 5.41
355156	—— G. W.	WO	1. 7.40
45329	—— Hereward T.	PO	15. 2.41
110775	—— Henry T.	APO (Tr)	2.10.41
45500	—— H. W. F.	PO (T) (e)	8. 2.41
42371	—— James	FO	30. 5.41
86604	—— John	WO	1. 2.41
62990	—— J. W.	APO (Tr)	30. 3.41
74627	—— L. H.	FL (E)	1.12.41
70744	—— L. R.	FL	11. 7.41
108448	—— M. C. B.	PO (ASD)	10.12.41
73015	—— R. A.	FL	3. 9.41
107807	—— S. T.	FL (M)	3.10.41
510677	—— T. E.	WO	1. 6.41
74582	—— R. W. S.	FL (ASD)	12. 5.41
101203	—— W. H.	PO (ASD	11. 9.41
78759	—— W. J.	FO (G)	1. 6.41
102119	—— W. M. E.	PO	12. 7.41
76206	Winter-Cooke, C. S.	FO (B)	16.10.40
103499	Winter-Taylor, F. P.	PO	9. 7.41
42733	—— H. C.	FO	10. 4.41
	Winterbotham, F. W. [13]	GC (CC)	3. 6.41
110391	—— G. M.	APO (T) (e)	1. 9.41
47226	Winterbottom, E.	PO	8.11.41
86585	—— Harry	PO (A)	21.11.40
108310	—— Horace	APO (Tr)	10. 8.41
	—— N. M. [22]	ASO (WAAF)	12.10.39
77003	—— W. [19*a*]	FL (ASD)	10. 5.41
72227	Winterburn, R. L.	SL (E)	1.12.41
89263	Winterson, C. F.	PO (A)	25. 1.41
89732	Winterton, C. T. [17]	PO (ASD)	31.12.40
66894	—— G. A.	APO (Tr)	28. 3.41
109692	Winthrop, B. G.	APO (B)	18. 9.41
	Wintle, A. E. [25*b*]	—	—
63803	—— P. H. G.	PO	12. 2.41
3155	—— U. H. M.	ASO (WAAF)	22. 9.41
88722	Winton, D.	FO	23.11.41
106634	—— D. A.	APO (T) (e)	12. 9.41
	—— G. C. [216]	—	—
1594	—— I. S.	ASO (WAAF)	5. 2.41
70745	—— K. C.	SL	1.12.41
106850	—— R. A. K.	PO	13. 9.41
43078	Winward, W. D.	FO (G)	1. 4.41
88821	Winwood, H. N.	FO (Met)	22. 4.41
66493	Wire, J. H.	PO	9. 5.41
107405	Wisbey, H. G.	PO (ASD)	26.11.41
88879	Wisdom, D.	PO	23.11.40
81254	—— E. F.	FL (E)	1. 6.41
104837	—— S. H.	PO (ASD)	15.10.41
73924	—— T. H	FL (ASD)	11.12.39
	Wise, C.	FO (ASD)	9. 9.39
46027	—— G. P.	PO (O)	26. 6.41
62761	—— H.	PO (ASD)	21. 3.41
101985	—— H. C.	APO (Tr)	11. 6.41
79647	—— H. J.	FO (ASD)	25. 5.41
85726	—— J. A.	FO (B)	4. 9.41
109010	—— L. G.	PO (ASD)	10. 9.41
106998	—— N.	APO (Tr)	17. 6.41
01110	—— P. K.	Wg. Cr.	1. 4.18
1926	—— R. K.	ASO (WAAF)	3. 5.41
39148	—— S. G.	SL	1.12.41
75057	—— S. J.	FO (T) (e)	10.10.40
67076	—— W. A.	PO	15. 5.41
105647	Wiselman, H.	PO (ASD)	30.10.41
66197	Wiseman, C. L.	APO (Tr)	19. 2.41
74250	—— D. J.	FO (ASD)	19. 9.40
82176	—— E. W.	FO	30. 6.41
110813	—— J. A. J.	FO (M)	7.11.41
	—— M. G.	S (*ret*) (PMNS)	1. 7.26
62650	—— M. M.	PO (O)	3. 2.41
	—— P. J.	GC (A)	1. 1.39
69712	—— R. L.	APO (Tr)	24. 3.41
61590	—— S.	PO (ASD)	10. 3.41
349477	—— S. S. H.	WO	1. 3.40
43851	—— T. W.	FO (B)	25. 4.40
79344	—— W.	PO (Met)	9.12.40
82719	—— W. D.	FO (G)	9. 5.41
18129	Wiseman-Clarke, F. W.	SL (ASD)	1. 9.39
61857	Wishart, J.	FO (M)	18. 2.41
16213	Wisher, H. G.	Wg. Cr.	1. 9.40
72228	—— R. R. [25*a*]	SL (E)	1.12.41
11088	Wishlade, R. J.	Wg. Cr. (A)	1.12.40
81249	—— R. S.	FO (ASD)	29. 4.41
61324	—— W. P.	APO (T) (s)	21. 2.41
86936	Wisker, W. D. [25]	PO (ASD)	17.10.40
44628	Witchard, E. S.	FO (A)	6. 6.41
102517	Witchell, C. G.	FO (N)	1. 8.41
82069	Witcher, W. E.	FO (ASD)	16. 7.41
	Witcombe, S. F. [9]	—	—
60188	Withall, F. P. [25]	PO (ASD)	3. 1.41
74029	Witham, E. M.	PO (ASD*)	18. 7.40
83813	—— W. James	FO (ASD)	17. 7.41
66672	—— W. John	PO (ASD)	6. 6.41
89367	Witherick, R. W.	PO	24.11.40
346563	Witherington, N. W. H.	WO	1. 4.39
105648	Withers, A. A.	PO (ASD)	30.10.41
81234	—— A .S.	FO (ASD)	28. 6.41
40161	—— D. W. T.	FO	12. 2.40
86426	—— G. M.	FO (ASD)	27. 6.41
21163	—— H. R.	Wg. Cr.	1. 9.41
40491	—— J. D. G.	FO	17. 7.40
77156	—— K. G.	FO (ASD)	8. 8.40
76411	—— S. D.	FL (ASD)	1. 7.41
61875	Witherwick, G. T.	FO (D)	17. 1.41
509476	Withey, H. G.	WO	1. 8.40
80774	Withington, D. W.	FO (E)	24. 7.41
108796	Withnall, E. C. H.	PO (ASD)	10.12.41

Personal No.	Name.	Rank.	Seniority.
86051	Withnell, J. A. J. R. L.	PO (T) (e)	20. 9.40
102293	Withy, H. F.	PO	23. 7.41
359531	Witt, A.	WO	1. 5.41
13048	—— A. T. E.	FL	3. 9.40
44867	—— D. T.	FO	30.10.41
105849	—— H. P.	APO (E)	30. 8.41
3404	—— P. K. D.	ASO (WAAF)	6.10.41
60479	—— R. C.	FO (M)	17. 1.41
108009	Witter, A. S.	PO	1. 9.41
72735	—— N. H.	FL (ASD)	1.12.41
62760	Witthoft, J. D.	PO (ASD)	21. 3.41
78193	Witting, H. N.	FO (ASD)	1. 1.41
60191	Wittman, E.	PO (ASD)	10. 1.41
48005	Witton, H. B.	WO	1.11.40
35187	Witts, H. C.	FL (T) (e)	6. 4.41
361631	—— V. R.	WO	1. 7.41
100296	Witty, C. H.	APO (Tr)	24. 4.41
44082	—— M. C. F.	FL (T) (s)	15. 8.41
102582	Wix, D. L.	PO (G)	24. 7.41
2831	—— M. E.	ASO (WAAF)	1. 9.41
82168	Wodehouse, A. M.	FO	22. 6.41
73488	Woffenden, H.	FL (ASD) / EO	27. 5.40 / —
43561	Woffindin, J. H.	FO (T) (s)	15. 2.40
19102	Woledge, C. G. C.	FO (ASD)	19. 7.41
74870	—— F. L.	SL (ASD)	1.12.41
69520	Wolf, D. S.	PO (B)	6. 6.41
101305	—— F. L.	APO (Tr)	23. 4.41
2397	—— H. F. V.	ASO (WAAF)	19. 7.41
84213	—— H. J. G.	FO (ASD)	23. 8.41
2604	—— M. H.	ASO (WAAF)	11. 8.41
39805	Wolfe, D. L.	FL	7. 1.41
37705	—— E. C.	SL	1.12.41
62214	—— E. W.	PO (E)	30. 5.41
67250	Wolfendale, A. J.	PO (ASD)	3. 6.41
66630	Wolfenden, C. H.	PO (ASD)	15. 5.41
64686	—— T.	APO (Tr)	20. 4.41
35757	—— W.	FL (T) (s)	21. 3.41
44846	Wolff, A. R. G.	FO (E)	1. 3.41
72292	—— H. S.	FL (E)	21. 7.40
110404	—— J. C. S.	APO (B)	24. 9.41
3499	—— S. E. G.	ASO (WAAF)	13.10.41
76149	Wolffe, D.	FL (D)	21.11.40
75062	Wolfson, E. S.	FL (D)	22. 9.40
	Wollaston, C. W.	FL (M)	5. 9.39
83612	—— E. A.	FO (E)	21. 4.41
66509	—— R. F.	PO	10. 2.41
2756	Wollen, C.	ASO (WAAF)	25. 8.41
62128	—— E.	PO (ASD)	28. 3.41
104084	—— J. C.	PO (ASD)	9.10.41
105854	Wolley, J. G.	APO (A)	30. 8.41
	—— J. R.	GC (T) (s)	1. 6.41
41811	Wolsey, G. A.	FO	25.11.40
60423	—— O. Q.	PO (T) (s)	24. 1.41
21244	—— W. E.	SL (A)	1.12.41
108120	Wolstenholme, A. M.	PO (ASD)	10.12.41
350398	Wolsoncroft, A. E.	WO	1. 6.40
106414	Wolstencroft, T. W.	PO (ASD)	29.10.41
45487	Wolton, R.	PO	12. 1.41
84443	Wolverson, R. A.	FO (ASD)	5. 3.41
67570	Womack, *Rev.* M.	SL (Ch)	15. 5.41
79379	—— W. T. A.	FO (O)	19. 5.41
75976	Wombwell, M. N. J.	FO (E)	2. 2.41
63218	—— R. W. A.	PO (ASD)	4. 4.41
37439	Womersley, A. L.	SL	1. 9.41
43696	—— G. H.	FO	1. 4.41
90648	—— P. A.	FL	7.8.41
35166	—— W. G.	FL (T) (e)	6. 4.41
43079	Womphrey, E.	FO	1. 4.41
111020	Wonnacott, J. H. A.	PO (E)	7.11.41
43652	Wooberry, E. G.	FO (T) (e)	14. 3.40
45080	Wood, Archie	FO (T) (e)	31.10.41
45578	—— Alfred	PO (ASD)	2. 5.41
89889	—— A. B.	PO (ASD)	3. 1.41
76217	—— A. C.	FO (ASD)	1. 5.40
89533	—— A. D.	PO (ASD)	20.12.40
101734	—— A. D. B.	PO (ASD)	18. 9.41
85958	—— A. G.	PO (B)	12. 9.40
102945	—— A. George	APO (Tr)	18. 7.41
90539	—— A. H.	FO (ASD)	26. 4.40
515126	—— A. T. A.	WO	1. 7.41
16421	—— A. J. E.	WO	1. 6.41
61300	—— A. V.	PO	19. 2.41
65934	—— A. M.	APO (Tr)	1. 5.41
109544	—— A. McGoun	APO (E)	24.10.41
74891	—— Anthony W.	FL	1. 9.39
106812	—— Alfred W.	PO	21. 8.41
78872	—— Arthur W. [25b]	FO (ASD)	29. 4.41
46175	—— B.	PO (O)	17. 7.41
	—— B. M.	S (PMNS)	1. 4.41
33151	—— B. A. C.	Wg. Cr.	1.12.41
62561	—— B. G. J.	APO (Tr)	18. 3.41
78198	—— B. H.	FO (ASD)	26. 3.41
72469	—— C. A.	FL	18. 4.41
46761	—— C. E.	APO (T) (e)	21. 3.41
36441	—— C. F.	WO	1. 3.40
73925	—— C. G.	FO (ASD)	26. 1.40
21261	—— Cecil H.	FL (A)	20.10.40
82442	—— Christopher H.	FO (T) (e)	28.10.41
89194	—— Chas. H.	PO (ASD)	23.12.40
	—— C. E. O. [25b]	—	—
69442	—— C. P. J.	PO	12. 6.41
	—— C. S.	WO	18. 9.39
37920	—— C. S. F.	SL	1.12.41
66232	—— C. W.	APO (Tr)	8. 3.41
	—— D. E.	S (PMNS)	6. 3.40
31301	—— D. H.	FL (E)	1. 6.41
328521	—— E.	FO (T) (e)	7.11.40
89502	—— Edward A.	PO (ASD)	13.12.40
88820	—— Edgar A.	PO (ASD)	16.12.40
	—— E. C. [5]	—	—
61958	—— E. C. J.	PO (O)	9. 3.41
66125	—— E. G. W.	PO (ASD)	14. 5.41
	—— E. H. [25c]	—	—
79588	—— Edward H.	FO (R)	25. 4.41

Personal No.	Name.	Rank.	Seniority.
	Wood, Ernest R.	GC (E)	1. 9.41
67796	—— Edward R.	PO (ASD)	9. 6.41
107095	—— E. S.	APO (Tr)	31. 7.41
3538	—— E. W.	ASO (WAAF)	13.10.41
	—— F. [4, 5, 7]	—	—
77263	—— Frankland	FO (ASD)	22. 1.41
68461	—— Frederick	APO (Tr)	26. 3.41
85532	—— Frederick E.	PO	25.11.40
365813	—— Frank E.	WO	1. 7.41
105649	—— F. F.	PO(ASD)	30.10.41
67913	—— F. G.	APO (Tr)	25. 3.41
62529	—— F. G. S	APO (Tr)	1. 2.41
81669	—— F. R.	FO	6. 7.41
65741	—— F. W.	APO (Tr)	1. 2.41
44498	—— F. W. R.	FO (B)	27.11.40
24194	—— G.	FL (RAFO)	8. 5.34
33034	—— Geoffrey F.	Wg. Cr.	1. 3.41
105850	—— George F.	APO (E)	30. 8.41
66922	—— G. H.	APO (Tr)	1. 4 41
36899	—— George P.	FO (ASD)	12.10.41
68122	—— Gerald P.	FO (M)	23. 5.41
361664	—— G. R.	WO	1. 7.41
111040	—— G. S.	APO (Tr)	2. 9.41
70746	—— Harold	FL	1. 4.41
338182	—— Harry	WO	1.12.36
	—— H. A. [5]	—	—
75240	—— H. B.	SL (ASD)	1.12.41
87364	—— Harold E.	PO (O)	20.10 40
74945	—— Hubert E.	SL (ASD)	1.12.41
105060	—— H. E. T.	APO (Tr)	7. 7.41
39149	—— H. F.	SL	1.12.41
78905	—— H. F. G.	FO (ASD)	27. 4.41
343854	—— H. G.	WO	1. 1.41
73695	—— H. Harbin	FL (ASD)	1.12.41
61203	—— H. Humphrey	PO (A)	19. 4.41
79769	—— H. I.	FL (ASD)	11. 7.41
64740	—— H. J.	APO (Tr)	21. 4.41
81284	—— H. L.	FO (ASD)	13. 1.41
100446	—— H. P.	APO (Tr)	14. 6.41
30851	—— H. R. A. [10*a*]	FL (T) (s)	20. 6.40
108798	—— H. S.	PO (ASD)	10.12.41
82775	—— H. W.	FO (ASD)	19. 5.41
66501	—— I. A.	PO (O)	17. 5.41
104219	—— I. M.	FO (M)	1. 8.41
69426	—— James	PO	23. 4.41
65612	—— John	PO (ASD)	11. 4.41
64687	—— Jack	APO (Tr)	24. 4.41
100174	—— John	PO (ASD)	27. 8.41
46304	—— John	PO (O)	21. 7.41
105365	—— James	PO (A)	24 10.41
70747	—— J. D.	FL	18. 9.40
46512	—— J. E.	APO (T) (e)	30. 6.41
77516	—— J. F. L.	FO (ASD)	1.10.40
354168	—— J. G.	WO	1.11.40
3109	—— J. G.	ASO (WAAF)	22. 9.41
101253	—— J. L.	PO (ASD)	11. 9.41
68211	—— J. M.	PO	2.11.40
43373	Wood, Joseph R.	FO	1. 4.41
	—— J. R. [6*a*]	—	—
74251	—— J. Saville	FO (ASD)	9. 9.40
80799	—— J. Spurwood	FL (M)	16. 4.41
90239	—— J. V.	FL (AAFRO)	24. 2.34
	—— *Sir* Kingsley [2, 3]	Hon. AC	27. 9.38
	—— K. A.	PO (CC)	12.12.41
41143	—— K. J.	SL (E)	1.12.41
	—— K. L. [10*a*]	—	—
80909	—— K. S.	FO (ASD)	12. 5.41
106300	—— K. W.	PO (E)	28.11.41
45300	—— Lionel	PO	29. 1.41
80659	—— Leslie	FO (ASD)	11. 4.41
40776	—— L. A.	FL	3. 9.41
40277	—— L. D.	FL	23. 4.41
85959	—— L. F.	FO (B)	12. 9.41
73017	—— L. H.	FL	3. 9.41
106847	—— L. S.	PO	13. 9.41
1456	—— M.	ASO (WAAF)	7.12.40
87289	—— M. E.	PO (ASD)	11.10.40
3223	—— M. E.	ASO (WAAF)	29. 9.41
1595	—— M. F.	ASO (WAAF)	5. 2.41
	—— M. G.	S (PMNS)	24.10.40
2184	—— M. G.	ASO (WAAF)	30. 6.41
73489	—— N.	SL (ASD)	6.12.39
		EO	—
3669	—— N. C.	ASO (WAAF)	20.10.41
102734	—— N. I.	PO (ASD)	25. 9.41
86052	—— O. D.	PO (T) (e)	20. 9.40
3019	—— P.	ASO (WAAF)	15. 9.41
05252	—— P. B.	Wg. Cr.	1. 6.41
05034	—— P. C.	SL (*ret*)	14. 5.30
3490	—— P. H.	FL (ASD)	1.12.41
		EO	—
	—— P. H. S.	FO (T) (s)	12. 6.39
3335	—— P. L.	ASO (WAAF)	6.10.41
107695	—— P. R.	PO (ASD)	3.12.41
109966	—— P. W. S.	APO (T) (s)	24.10.41
40587	—— Robert	FL	29. 5.41
519181	—— Roy	WO	1. 4.41
109058	—— R. A.	PO (O)	20. 9.41
105851	—— R. A. S.	APO (E)	30. 8.41
41514	—— R. C.	FL	3. 9.41
65565	—— Reginald H.	PO	1. 5.41
79342	—— Robert H.	FO (A)	14. 2.41
100820	—— R. S.	APO (Tr)	24. 3.41
39192	—— R. S. C.	SL	1.12.41
46469	—— R. T.	PO (T) (e)	2. 7.41
86119	—— R. T. E.	FO (ASD)	30. 9.41
64483	—— S. B.	APO (Tr)	3. 4.41
86802	—— S. C. [22*a*]	FO (ASD)	23. 6.41
87602	—— S. F.	PO (E)	8. 8.41
77238	—— S. J.	FO (T) (e)	7. 8.41
89608	—— S. Le V.	PO	29.12.40
70739	—— S. R. C.	PO (RAFO)	2. 2.37
104132	—— T. A.	PO (ASD)	8.10.41
64427	—— T. H.	APO (Tr)	1. 2.41

Personal No.	Name.	Rank.	Seniority.
79771	Wood, T. M.	FO (T) (S)	24. 5.41
67642	—— T. R. R.	PO	11. 5.41
104085	—— V. A. C.	PO (ASD)	9.10.41
37309	—— V. C.	Wg. Cr.	1.12.41
39921	—— V. T. L.	FL	10.12.40
83655	—— W. B.	PO (E)	31. 8.40
185	—— W. E.	FLO (WAAF)	6. 1 41
64092	—— W. G. F.	APO (Tr)	1. 2 41
21067	—— W. G. S. [23]	Wg. Cr. (E)	1. 6.40
102136	—— Wilfred H.	PO	23. 7.41
101104	—— William H.	PO (B)	10. 6.41
77714	—— W. L.	FO (ASD)	22. 2.41
44554	—— W. N.	FO	19. 8.41
75586	—— W. R. J.	FL (D)	23.10.40
108797	—— W. S.	PO (ASD)	10.12.41
63345	Wood-Gaines	APO (Tr)	3. 4.41
63483	Wood-Samman, D. H.	PO	8. 4.41
	Woodall, J. E.	Brig.	—
	Woodbine, G. E.	PO (CC)	25. 9.41
89503	Woodbridge, C. N.	PO (ASD)	13.12.40
70924	—— G. L.	FL (ASD)	1. 9.39
65742	Woodcock, C.	APO (Tr)	1. 2.41
	—— C. J.	FL (D)	1. 8.40
82214	—— D.	PO (G)	3. 1.41
89548	—— F. R.	PO (ASD)	3. 1.41
113660	—— H.	APO (Tr)	16.10.41
85908	—— J. M.	FO (ASD)	3.10.41
348759	—— J. W.	WO	1. 6.40
	—— K. F.	S (PMNS)	8. 8.31
79715	—— L. C.	FO (E)	24. 7.41
81791	—— M. T.	FO (T) (e)	24.11.41
60994	—— S. R.	FO (D)	7. 1.41
365364	—— W.	WO	1. 1.41
84818	—— W. F.	FO (ASD)	1. 8.41
65148	—— Roux	APO (Tr)	1. 2.41
505689	Woodcliffe, F.	WO	1. 2.41
48528	Woodcraft, F. P.	FO (T) (S)	27. 2.41
44359	—— R. G.	FO	2. 5.41
63675	Woodcraft, B. G.	APO (Tr)	7. 4.41
43080	Woode, A. L.	FO	1. 4.41
359542	—— W. T.	WO	1. 7.40
	Woodford, N. W. [8]	—	—
108010	—— T. W. W.	PO (O)	21.10.41
31185	Woodgate, A. S.	SL (E)	1.12.41
62290	Woodger, P. A.	PO	12. 2.41
13176	Woodgett, J. H.	FO (*ret*)	1.10.19
	Woodhall, A. B.	GC	1.12.41
65985	—— A. G.	PO	2. 4.41
	Woodham, H. A. [24*c*]	—	—
	Woodhams, *Miss* E. M. M. [20]	—	—
83056	Woodhead, A.	FO (ASD)	2. 7.41
74	—— C.	Sq. O (WAAF)	1.12.41
66608	—— E. J.	PO	18. 5.41
65149	—— H.	APO (Tr)	1. 2.41
661	—— J. M.	ASO (WAAF)	25. 5.40
100010	—— J. S.	FO (D)	13. 6.41
80516	—— L.	FO (E)	24. 7.41

Personal No.	Name.	Rank.	Seniority.
263	Woodhead, M. I.	ASO (WAAF)	4.10.39
570	—— N. E.	ASO (WAAF)	18. 4.40
70750	—— N. H.	SL	1. 6.40
66123	—— R.	APO (Tr)	27. 2.41
72736	Woodhouse, A. J.	FO (ASD)	26. 8.39
77742	—— G. E. L.	FO (ASD)	26. 2.41
32135	—— G. P.	Wg. Cr. (T) (a)	1. 3.41
62463	—— Hugh	PO (ASD)	31. 5.41
65149	—— Herbert	APO (Tr)	1. 2.41
34189	—— H. de C. A.	Wg. Cr.	1. 9.41
29126	—— H. O.	FL (RAFO)	1. 4.36
110587	—— H. W.	PO	14. 6.41
	—— J. W.	GC (*ret*)	1. 1.38
60558	—— M.	PO	23. 1.41
82374	—— Reginald	FO (ASD)	18. 7.41
46300	—— Roland	PO (O)	3. 8.41
18073	Woodin, J. H.	Wg. Cr.	1. 3.40
2757	Wooding, K. M. [10]	ASO (WAAF)	25. 8.41
60424	—— N. H.	PO (ASD)	24. 1.41
	Woodland, E. A.	S (PMNS)	1. 4.41
106570	—— H.	PO (ASD)	20. 8.41
77016	—— R. C.	FO (A)	13.12.40
60318	Woodley, A. C	PO (G)	11.12.40
109066	—— A. E.	PO	12. 1.41
108199	—— C. N.	APO (Tr)	14. 7.41
108298	—— E. T.	APO (Tr)	22. 7.41
355651	—— H.	WO	1.11.41
84454	—— R. [26]	FL (L)	12. 2.41
31187	—— R. W.	SL (E)	25. 7.41
674	—— W. L.	ASO (WAAF)	3.6.40
2476	Woodman, D. E. E.	ASO (WAAF)	4. 8.41
40588	—— D M.	FL	29. 8.41
76327	—— K. C. B.	SL (ASD)	1.12.41
69464	—— R. G.	PO	22. 2.41
109542	—— W. G.	APO (E)	24.10.41
2604	—— W. J.	ASO (WAAF)	11. 8.41
46823	Woodmason, W.G.J.	PO (O)	24. 9.41
1653	Woodmass, G. B.	ASO (WAAF)	26. 2.41
80973	—— J. T.	FO (T) (e)	1. 2.41
64292	Woodroffe, C. M. C.	PO	16. 3.41
63416	—— I. K.	PO	12. 3.41
40777	—— J.	FL	3. 9.41
87606	—— K. H.	PO (E)	18. 1.41
3782	—— L. S. H.	ASO (WAAF)	1.10.41
87903	—— R. J.	FO (ASD)	8.11.41
68839	—— W. H.	PO (B)	23. 5.41
66371	Woodrow, C. E.	APO (Tr)	9. 4.41
102956	Woodruff, A. J.	PO (G)	7. 8.41
82931	—— A. W.	FL (M)	30. 7.41
	—— C. J.	SL (CC)	30.10.41
	—— H. W. [6]	—	—
62158	—— L. A.	APO (Tr)	1. 2.41
39806	—— P. H.	SL	1.12.41
75403	Woods, A. B.	FL	23.10.41
46257	—— A. G.	FO (T) (e)	24. 1.41
	—— A. H. [24*c*]	—	—
343437	—— A. L.	WO	1. 3.40

Personal No.	Name.	Rank.	Seniority.
86514	Woods, Alfred S.	FO (ASD)	7.10.41
111283	—— Arthur S.	APO (Tr)	—
2338	—— B. F.	ASO (WAAF)	12. 7.41
75368	—— C. C.	SL (ASD)	1.12.41
347090	—— C. H.	WO	1. 2.40
80846	—— C. Robert	FO (O)	2. 6.41
512317	—— C. Ronald	WO	1. 9.41
356281	—— C. W.	WO	1.10.40
39743	—— D. F.	PO (ASD)	31. 1.41
41091	—— Eric J.	FO	3. 9.40
105852	—— Ernest J.	APO (E)	30. 8.41
60119	—— E. N.	PO	14. 1.41
69360	—— G.	PO (E)	22. 8.41
30041	—— G. A. L.	FL	1. 1.38
105853	—— G. W.	APO (E)	30. 8.41
107771	—— H.	APO (A)	3.10.41
354159	—— H. C.	WO	1. 7.41
86910	—— H. E.	FO (ASD)	13.10.41
248	—— Henry	WO	1. 7.31
63769	—— Henry George	PO (ASD)	2. 5.41
109403	—— Henry George	PO (ASD)	17.10.41
43654	—— Horace	FO (T) (e)	14. 3.40
104418	—— H. S.	PO	9. 7.41
895	—— J.	ASO (WAAF)	16. 5.40
35114	—— James	SL (T) (S)	1. 6.41
103121	—— Joseph	PO (ASD)	1.10.41
79688	—— J. L. [16]	FO (T) (S)	1. 6.41
	—— J. R.	FO (ASD)	9. 9.39
110292	—— K. B.	APO (T) (S)	31.10.41
102419	—— M. E.	APO (Tr)	30. 5.41
84235	—— N.	FO (ASD)	26. 8.41
	—— P. H.	PO (ASD)	11. 9.39
70752	—— S. Frank	FL	7. 9.40
365794	—— S. Frederick	WO	1. 2.41
61947	—— T. L. McA.	PO	26. 1.41
1159746	—— T. P.	WO	3. 7.40
36006	—— W. D.	Wg. Cr. (T) (e)	1. 3.41
75259	—— W. F.	SL (ASD)	1.12.41
108086	—— W. K.	PO (ASD)	10.12.41
62692	Woodsend, P. K.	PO	23. 3.40
	Woodside, J. C. R. [25b]	—	—
74252	Woodstack, W.	FO (ASD)	8. 2.40
68802	Woodstock, F. W.	PO	17. 6.41
43726	Woodthorpe, R. C.	FO (T) (e)	14. 3.40
	Woodward, A. E. [17]	—	—
69170	—— C. E.	APO (Tr)	15. 4.41
85533	—— C. J.	FO (E)	25.11.41
	—— E. L.	S (PMNS)	16.10.40
	—— F. C. [24e]	—	—
107547	—— F. E.	PO (ASD)	3.12.41
70753	—— F. G.	FL	2. 6.41
349383	—— J.	WO	1. 5.41
109720	—— J. W.	APO (T) (e)	17.10.41
31064	—— N. H.	PO (T) (a)	26. 9.41
37646	—— P. R.	SL	1. 9.41
111844	—— R.	APO (E)	21.11.41
37000	—— R. J.	APO (Tr)	28. 4.41
74698	Woodward, R. S.	FL	3.10.41
41092	—— V. C.	FL	3. 9.41
67188	—— W. E.	PO (ASD)	16. 5.41
	—— W. G.	FO (ASD)	27.12.39
68639	—— W. H. J.	APO (Tr)	5. 5.41
70754	—— W. L.	FL	10. 9.40
77404	Woodwark, G. A.	FO (T) (e)	27. 1.41
37842	—— G. S.	FL	3. 9.40
81422	—— P. A. S.	FO (G)	28. 7.41
74296	Woodyatt, A. P.	FL (E)	1.12.41
329549	Woof, E. R.	WO	1. 1.39
107770	—— P. W. G. G.	APO (A)	3.10.41
109494	Wool-Lewis, E. F.	PO (ASD)	17.12.41
102073	Woolass, R. S.	PO	10. 6.41
3913	Wollaston, J. McA.	ASO (WAAF)	10.11.41
90307	Woolcock, J. W.	SL	1.12.41
362729	Woolcott, L. F.	WO	1. 1.40
64428	Wooldridge, A. E.	APO (Tr)	1. 2.41
81558	—— A. L.	FO (A)	9. 8.41
41515	—— E. L.	FL	6.11.41
84687	—— J. de L.	FO	21. 8.41
1744	—— K.	ASO (WAAF)	7. 4.41
102509	—— S. W.	APO (Tr)	1. 8.41
64395	—— W. R.	PO (ASD)	16. 5.41
1912	Wooler, H. G.	ASO (WAAF)	3. 5.41
65406	Woolerton, R. H.	APO (Tr)	28. 4.41
107404	Woolf, A.	PO (ASD)	3.12.41
61181	—— A. C.	PO (E)	2. 5.41
75325	—— G. F. [8]	FO (ASD)	30. 1.40
101753	—— R.	PO (ASD)	18. 9.41
67643	Woolfe, D. A.	PO	11. 5.41
82476	—— G. F.	FO (ASD)	13. 3.41
68657	—— J. P.	APO (Tr)	11. 6.41
67788	Woolfendale, S. W.	PO (ASD)	31. 5.41
43685	Woolfrey, A. R. G.	FO (E)	1. 6.41
60025	Woolgrove, C. G.	FO (M)	27.12.40
102037	Woolhouse, G.	APO (Tr)	7. 7.41
82215	—— G. F.	PO (G)	28. 2.41
42734	Wooll, G. R.	FO	20. 4.41
88047	Woollacott, A.	FO (B)	11.10.41
75478	Woollam, L. J.	FL (B)	1. 9.39
78924	Woolland, W. W. P.	FO (ASD)	12.12.40
	Woollane, L. J.	FL (CC)	10.10.38
68369	Woollard, B. B.	APO (Tr)	1. 3.41
104510	—— G. K.	PO	9. 8.41
89027	—— J. C.	PO (E)	22. 2.41
66222	—— R. P.	APO (Tr)	1. 3.41
81188	Woollatt, G. S. [10b]	FO (T) (S)	9. 7.41
82710	—— J. G.	FO	27. 7.41
65027	—— R. J.	PO (ASD)	25. 4.41
106192	Woollcott, S. A.	PO (G)	13. 9.41
10170	Woollett, A. P. [24]	Wg. Cr. (E)	1. 4.39
74253	—— A. V.	FO (ASD)	19. 9.40
65150	—— H.	APO (Tr)	1. 2.41
62420	—— L. H.	PO (ASD)	24. 3.41
67602	Woolley, A. W.	PO	27. 5.41
	—— Frank	GC	1. 9.41
509238	—— Frank	WO	1. 1.41

Personal No.	Name.	Rank.	Seniority.
44100	Woolley, F. C	FO (T) (e)	16. 5.41
105174	—— F. G.	PO	29. 3.41
89816	—— H. L. C.	PO	15.12.40
1303	—— I. J.	ASO (WAAF)	27.10.40
66271	—— J.	APO (Tr)	12. 3.41
105854	—— J. G.	PO (A)	31.10.41
37489	—— J. P. M.	SL (E)	1. 9.41
3405	—— L. M.	ASO (WAAF)	6.10.41
3037	—— M. I.	ASO (WAAF)	15. 9.41
89958	—— S. F.	PO (ASD)	10. 1.41
	Woolliams, F. H.	GC	1. 9.41
81289	—— Walter G.	SL (ASD)	21. 7.41
100094	Woollock, S.	PO	3. 7.41
78822	Woolloxall, J. L. D.	PO (ASD)	7. 5.40
03111	Woollven, C. H. C.	Wg. Cr.	1.11.38
83835	Woolmer, E. S. B.	FO (ASD)	29. 7.41
329666	—— G. G.	WO	15. 5.40
109158	Woolnough, A. S.	PO	7.10.41
73926	—— C. F. R.	FL (ASD)	12. 2.41
506286	—— D. R.	WO	1. 7.40
	Woolveridge, H. L.	GC (E)	1. 7.39
73927	—— L. M.	FL (ASD)	10. 5.40
563944	Woon, W. H. T.	WO	1. 1.41
	Woosnam-Jones, *Rev.* W. E. [106]	Ch	16.11.37
2906	Wooster, M. E.	ASO (WAAF)	8. 9.41
2573	—— V. C. D.	ASO	11. 8.41
107929	Wootley, R. L.	PO (G)	27. 9.41
86811	Wooton, P.	PO (T) (e)	30. 9.40
109405	—— W. N.	PO (ASD)	17.12.41
562368	Wootten, E. A. H.	WO	1. 1.41
42667	—— E. W.	FO	2. 3.41
42088	—— R. J. S.	FL	18.11.41
	—— S. C. [25c]	—	—
45777	Wootton, A. W.	PO (T) (e)	3. 3.41
80062	—— H. A. O.	FO (A)	6.11.39
46561	—— L. F.	APO (T) (e)	6. 8.41
364355	Worby, F. D.	WO	1. 1.41
337450	Worden, A.	WO	1. 2.34
62464	Wordsworth, A. S.	PO (ASD)	4. 4.41
90465	—— J. T.	FL (B)	24. 8.39
107131	Worgan, G.	APO (Tr)	8. 9.41
513232	—— R.	WO	1. 9.41
27170	Worger-Slade, A. N. I.	SL	1. 3.41
689	Workman, A. J. H.	ASO (WAAF)	1. 6.40
67301	—— A. R.	APO (Tr)	14. 2.41
03112	—— F.	SL (*ret*)	1. 1.28
		FL (ASD)	20. 2.41
3872	—— J. R.	PO (ASD)	24. 2.41
327	—— M. H. H.	Flt. O (WAAF)	1.12.41
1026	—— S. D.	ASO (WAAF)	10. 8.40
	Worland, H. J. [25e]	—	—
43206	Worley, F. W.	FO (T) (a)	15. 2.40
77046	Worledge, G.	FL (ASD)	1. 9.39
101947	Working, L. M.	APO (Tr)	3. 6.41
	Worlledge, F. H.	FL (ASD)	1. 9.39
83765	Worlock, H. T.	FO (ASD)	28. 6.41
	Wormald, E. G.	S (PMNS)	22. 9.40
2659	—— F. B.	ASO (WAAF)	18. 8.41
2195	—— M. L.	ASO (WAAF)	—
69289	—— S.	APO (Tr)	30. 6.41
64688	Worman, G. J. W.	APO (Tr)	20. 4 41
08227	Wormell, E.	FL (ASD)	1.12.41
937952	Wormleighton, T. C.	WO	3. 4.41
363043	Wormwell, B. G. T.	WO	1.10.40
352735	Wornell, C. C.	WO	1. 6.41
70886	Worner, W. S.	FL	3. 9.41
436	Worrall, G. J.	ASO (WAAF)	3. 2.40
26251	—— J.	Wg. Cr.	1. 3.41
84643	—— J. H.	FO (A)	11.10.41
86610	—— J. O.	FL (N)	25.10.41
104086	—— L. E. O.	PO (ASD)	9.10.41
42455	—— L. S. B.	FO	4. 5.41
42291	—— P. A.	FO	10.12.40
364747	Worrell, R. D. M.	WO	15. 3.41
60246	Worrow, J. L.	PO (ASD)	1. 4.41
75820	Worsdell, C. C.	FO (E)	22. 1.41
84694	—— L. V.	FO	19. 8.41
105650	Worsfold, M. E.	PO (ASD)	30.10.41
21033	Worsley, E. N. D.	Wg. Cr. (E)	1. 7.39
63667	—— G.	APO (Tr)	5. 4.41
109025	—— S.	APO (T) (e)	14.11.41
79063	—— S. H.	FO (ASD)	4. 5.41
67232	—— S. C.	PO (ASD)	23. 5.41
26076	Worstall, W. R.	Wg. Cr. (T) (e)	1.12.40
35115	Worster, A. E. L.	FL (ASD)	29. 7.40
65949	Worswick, C. A.	APO (Tr)	3. 5.41
104358	—— J. R.	PO	30. 8.41
73492	—— L.	FO (ASD)	8. 9.39
86109	Wort, F. W.	PO (T) (s)	27. 9.40
105651	—— J. [22]	PO (ASD)	30.10.41
60237	Worters, C. C.	PO (ASD)	17. 1.41
104403	Worth, D.	PO (G)	19. 6.41
74970	—— G. A.	FL	1. 6.41
	—— J. G.	—	—
104907	—— J. S.	PO (ASD)	18.10.41
89009	—— S. A.	PO (ASD)	17.12.40
74973	—— T. H.	FO	15. 9.40
68026	Worthing, G.	APO (Tr)	22. 4.41
507341	—— T. P.	WO	1. 6.41
104898	Worthington, A.	PO (ASD)	25.10.41
72080	—— A. S.	FL	20. 4.41
91185	—— Cyril E.	FL (B)	1.12.41
68515	—— Charles E.	APO (Tr)	4. 4.41
87947	—— E. L.	PO (ASD)	9.11.40
26022	—— F. R.	Wg. Cr.	1. 6.40
21028	—— G. L.	Wg. Cr. (E)	1. 1.40
89573	—— G. M.	PO (E)	21. 3.41
1725	—— H. F.	ASO (WAAF)	22. 3.41
77765	—— J. D.	FL (ASD)	17. 8.41
	—— M. L.	PO (G)	18. 5.40
109406	—— P. A.	PO (ASD)	17.12.41
68448	—— W. K.	APO (Tr)	24. 3.41
1568	Worthington-Wilmer, A.	ASO (WAAF)	29. 1.41

Personal No.	Name.	Rank.	Seniority.
45392	Worthy, E. F. C.	PO (T) (e)	9. 5.41
98812	—— J. H.	WO	1. 6.30
61231	—— R. P.	PO	19. 2.41
102423	Wortley, H. E.	APO (Tr)	3. 6.41
60847	—— J. H.	FO (ASD)	21. 1.41
	Worton, F. C.	FO (*ret*) (E)	28. 5.19
67644	Worts, B. H.	PO	11. 5.41
108120	Wostenholme, A. M.	APO (ASD)	14. 8.41
83283	Wotherspoon, J.	PO	4. 8.40
69678	—— R.	APO (Tr)	6. 3.41
974	—— S. L. R.	ASO (WAAF)	3. 8.40
111466	Wotton, R. K.	APO (A)	14.11.41
104690	Wovenden, H. J.	PO (B)	29.10.41
82294	Wrafter, J.	FO (ASD)	2. 7.41
69368	Wragg, A.	APO (Tr)	16. 4.41
66566	Wraight, N. W.	PO	11. 5.41
	Wrake, N. M.	S (PMNS)	28. 6.40
104311	Wrangham, N.	APO (Tr)	21. 7.41
72435	Wratten, C. E.	FL (E)	1. 6.41
110296	—— R. C.	APO (T) (s)	31.10.41
565424	—— T. C.	WO	1. 5.41
	Wray, A. M.	GC	1.12.40
	—— A. W. [6]	—	—
110576	—— C. V.	PO	14. 6.41
77539	—— F. A.	FO (ASD)	18.12.40
64973	—— J.	APO (T) (s)	25. 4.41
37874	—— J. B.	SL	1.12.41
302624	—— S.	WO	1. 4.33
86479	—— W. V.	PO (ASD)	6. 9.40
549	Wreford, F. A. J.	SO (WAAF)	18. 5.41
81485	—— J. S.	PO	1. 7.40
105652	—— V. S. J.	PO (ASD)	30.10.41
70755	Wren, A.	SL	17.10.41
246108	—— D. E.	WO	—
68468	—— J. C. E.	APO (Tr)	27. 3.41
85534	—— W. E.	PO (E)	25.11.40
13208	Wrench, F. W.	FO FL (T) (s)	25.10.21 1. 9.39
83006	Wrentmore, L. G.	FO (ASD)	26. 8.41
447	Wright, A.	ASO (WAAF)	12. 2.40
	—— A. C.	AC	1. 7.37
83788	—— Albert E.	FO (ASD)	5. 7.41
107181	—— Alfred E.	APO (E)	26. 9.41
61182	—— A. F.	PO (E)	2. 5.41
100202	—— A. F. W.	PO (ASD)	4. 9.41
110672	—— A. G.	APO (Tr)	13. 3.41
88303	—— Albert H.	PO (T) (e)	15.11.40
60008	—— Aleck H.	PO (E)	4. 4.41
106161	—— A. J. H.	PO	17. 9.41
66389	—— A. L.	APO (Tr)	22. 4.41
33499	—— A. R.	FL	23.10.41
67906	—— A. S.	APO (Tr)	24. 3.41
2234	—— B. A. C.	ASO (WAAF)	30. 6.41
65036	—— B. N.	PO (ASD)	28. 4.41
43081	—— Clifford	FO	1. 4.41
69903	—— Charles	APO (Tr)	19. 5.41
66112	—— Cyril	PO (ASD)	9. 5.41
74914	—— C. A.	SL (ASD)	1.12.41
60238	Wright, C. B.	PO (ASD)	17. 1.41
104087	—— C. D. C.	PO (ASD)	9.10.41
83672	—— C. F.	FL (M)	6. 8.41
34012	—— C. F. C.	Wg. Cr.	1.12.41
73493	—— Chas. H.	FO (ASD)	7.10.39
66401	—— Cyril H.	APO (Tr)	28. 4.41
63676	—— C. J.	APO (Tr)	7. 4.41
39922	—— C. L.	FL	10.12.40
33129	—— C. L. Y.	Wg. Cr.	1. 9.41
33351	—— C. M.	FL	30. 1.41
39427	—— Chas. P.	SL	1.12.41
65664	—— Conrad P.	PO (ASD)	2. 5.41
62343	—— C. R.	PO	9. 3.41
244594	—— C. S.	WO	1. 6.41
77544	—— Cosmo W.	FL (ASD)	8. 2.41
66282	—— Clarence W.	APO (Tr)	15. 3.41
45438	—— D. M.	PO	8. 3.41
107155	—— D. W. V.	PO	12. 5.41
88521	—— D. V.	FO (ASD)	15.11.41
103453	—— Edmund	APO (Tr)	10. 7.41
107028	—— Edmund	APO (Tr)	20. 8.41
105653	—— E. C.	PO(ASD)	30.10.41
	—— E. C. [5]		
	—— Ernest J.	FO (*ret*)	9. 8.41
108090	—— Edward J.	PO (ASD)	10.12.41
76169	—— Edward M.	FL (ASD)	1. 9.39
	—— E. M.	S (PMNS)	1. 9.38
2086	—— E. M.	ASO (WAAF)	16. 6.41
111021	—— E. T.	APO (E)	7.11.41
64870	—— E. W.	PO	18.12.40
	—— F.	GC	1. 9.40
110673	—— F.	APO (Tr)	13. 3.41
69806	—— F. C.	APO (Tr)	29. 4.41
102737	—— F. E.	PO (ASD)	1.10.41
63677	—— F. E. J.	APO (Tr)	7. 4.41
91088	—— F. M.	FL (B)	1. 9.40
3818	—— F. M.	ASO (WAAF)	3.11.41
83761	—— F. W.	FO (ASD)	27. 6.41
509888	—— George	WO	1.12.40
42780	—— Geoffrey	FO	18. 5.41
79343	—— George	FO (A)	13. 6.41
90792	—— G. A.	FO (B)	1. 6.40
561391	—— G. A. H.	WO	1.12.40
67031	—— Gordon C.	PO	2. 4.41
67440	—— Gerald C.	APO (Tr)	5. 4.41
106415	—— Geoffrey C.	PO (ASD)	29.10.41
108597	—— G. E.	PO (ASD)	10.12.41
62251	—— G. Henry	PO	23.12.40
85738	—— G. Henson	PO (T) (s)	27. 8.40
113634	—— G. Howard	APO (Tr)	23. 9.41
33152	—— G. Joseph	Wg. Cr.	1.12.41
86684	—— G. John	FO	19.10.41
73674	—— G. L.	FL (ASD)	3. 9.40
40279	—— G. O. M.	FL	23. 3.41
90657	—— G. V.	FO (B)	6.12.39
86210	—— Hubert	FO (ASD)	9.10.41
35250	—— Harold	FL (T) (a)	13. 3.41

Personal No.	Name.	Rank.	Seniority.
83613	Wright, Harold	FO (E)	27. 9.41
45168	—— Harry	FO (ASD)	15. 5.41
69001	—— Horace	APO (Tr)	1. 2.41
108338	—— Harry	APO (Tr)	9. 9.41
77240	—— H. D.	FO (ASD)	4. 1.41
78493	—— H. H.	FL (ASD)	1. 8.41
80597	—— H. L.	FO (T) (e)	24.11.41
18022	—— H. M. S.	Wg. Cr.	1. 3.40
100818	—— H. P.	APO (Tr)	18. 3.41
	—— H. W. [25*d*]	—	—
	—— J. [11]	—	—
43017	—— John [25*b*]	FO (T) (e)	17. 1.41
88664	—— John	FO (O)	3.11.41
81929	—— John	FO	29. 6.41
106084	—— J. Alan	PO	14. 8.41
	—— J. A.	S (PMNS)	4. 9.40
101938	—— J Albert	APO (Tr)	29. 5.41
90261	—— J. A. C.	Wg. Cr.	25. 8.39
89594	—— J. D.	FO	27.10.41
80136	—— J. D'A.	PO	24. 6.41
89959	—— J. E.	PO (ASD)	10. 1.41
104511	—— John F.	PO	9. 8.41
76947	—— James F.	FL (ASD)	19.11.40
104316	—— Joseph F.	APO (Tr)	28. 7.41
75165	—— J. H.	FL (A)	1.12.41
103228	—— J. K.	PO (ASD)	8.10.41
	—— *Rev.* J. L.	SL (Ch)	29. 9.39
	—— *Rev.* J. M.	SL (Ch)	4. 8.39
110076	—— J. M. C.	PO (ASD)	24.12.41
82782	—— J. P.	FO (ASD)	29. 6.41
65491	—— J. R.	FO (N)	6. 4.41
43486	—— J. R. W.	FO (T) (s)	15. 2.40
65841	—— J. Stephenson	APO (Tr)	24. 4.41
101351	—— J. Southey	APO (Tr)	31. 5.41
83924	—— John W.	FO (ASD)	16. 8.41
65963	—— Joseph W.	FO (D)	2. 5.41
42668	—— K. B.	FO	20. 4.41
111	—— K. E.	ASO (WAAF)	1. 2.39
1780	—— K. M.	ASO (WAAF)	5. 4.41
	—— *Rev.* L.	SL (Ch)	14. 5.36
508064	—— Leonard	WO	1.10.40
60355	—— Lawrence	FO (ASD)	20.10.41
69037	—— Leslie	APO (Tr)	9. 3.41
44475	—— L. A.	FO (ASD)	18. 9.40
100893	—— L. E. A.	APO (Tr)	19. 5.41
111288	—— L. G.	APO (Tr)	2. 9.41
358577	—— L. J.	WO	1. 3.40
45287	—— Leonard T.	PO (T) (s)	3.12.40
	—— Lennox T.	FO (T) (e)	12. 6.39
2631	—— M.	ASO (WAAF)	11. 8.41
78064	—— M. T.	FO (ASD)	26.10.40
2810	—— N. A. B.	ASO (WAAF)	1. 9.41
83049	—— N. G.	FO (ASD)	24.12.40
101204	—— N. P.	PO (ASD)	11. 9.41
37589	—— N. W.	SL	1. 3.41
86183	—— O. H.	PO (T) (e)	4.10.40
	—— P. [6]	—	—
45393	Wright, P. C.	PO (T) (e)	9. 5.41
81539	—— Percy M.	FO (ASD)	5. 3.41
1760	—— P. M.	ASO (WAAF)	28. 3.41
24136	—— P. W. M.	Wg. Cr.	1. 6.40
67106	—— Raymond	PO	19. 5.41
45495	—— Roland	PO (T) (s)	28.11.40
33366	—— R. B.	FL	30. 1.41
42038	—— Ronald C.	FO	6.11.40
78336	—— Robert C.	PO	15.11.40
77287	—— R. D. [215]	FL (ASD)	24. 8.40
89164	—— R. G.	PO (ASD)	7.12.40
62344	—— R. G. M.	PO	9. 3.41
76561	—— *Rev.* R. L. G.	SL (Ch)	11.12.39
64147	—— R. P.	APO (Tr)	1. 4.41
60514	—— R. R.	PO	8. 1.41
23359	—— R. V.	SL (M)	1.12.41
64689	—— S.	APO (Tr)	20. 4.41
60115	—— Stanley Geo.	PO	14. 1.41
46230	—— Stanley Geo.	PO (T) (E)	3. 2.41
100302	—— Sidney G.	APO (Tr)	25. 4.41
67233	—— S. H.	PO (ASD)	23. 5.41
69102	—— Thomas	APO (Tr)	28. 3.41
514825	—— Terence	WO	1. 9.41
84356	—— T. C.	FO (ASD)	29. 6.41
100494	—— T. J.	FO (D)	24. 6.41
103601	—— T. Learmouth	PO	16. 8.41
66834	—— T. L.	APO (Tr)	19. 3.41
40967	—— T. T.	FL	3. 9.41
	—— T. W.	—	—
76562	—— *Rev.* T. W. D.	SL (Ch)	11.12.39
63121	—— William	PO (T) (a)	8. 9.41
354229	—— William	WO	1. 3.41
104088	—— W. B.	PO (ASD)	9.10.41
103122	—— W. D.	PO (ASD)	1.10.41
70834	—— W. H. A.	FL	23. 3.41
77610	—— *Rev.* W. H. L.	SL (Ch)	20. 2.40
102330	—— W. J.	PO (ASD)	25. 9.41
47273	—— W. J. S.	PO	11.10.41
104089	—— W. S.	PO (ASD)	9.10.41
81581	Wright-Anderson, G.	FO (A)	5. 8.41
64379	Wright-Bevans, J.	PO (ASD)	25. 4.41
73928	Wrightson, C. W.	FO (ASD)	24. 4.40
62215	Wright-Watson, K.C.	PO (E)	30. 5.41
63281	Wrigley, F. H.	APO (Tr)	1. 2.41
21097	—— H. A.	Wg. Cr. (E)	1. 3.41
26170	—— H. B.	Wg. Cr. (T)(s)	1. 3.41
716	—— J. M.	ASO (WAAF)	17. 6.40
06167	—— N. V.	FL (*ret*)	1. 4.18
	—— P. [25*c*]	—	—
111179	—— S. P.	APO (T) (s)	7.11.41
	Wrinch, S. H.	SL (ASD)	1.12.41
102105	—— S. J.	PO (G)	31. 7.41
36125	Wroath, S.	SL	1.12.41
75977	Wroe, D. K.	FO (E)	20. 1.41
100327	—— H.	APO (Tr)	3. 5.41
84085	Wroth, E. C.	FO (ASD)	1. 7.41
68631	Wroughton, T. A.	APO (Tr)	2. 5.41
74031	—— W. E.	FO	1. 6.41

Personal No.	Name.	Rank.	Seniority.
103458	Wurr, E. N.	APO (Tr)	16. 7.41
37220	Wurtele, E. L.	SL	1.12.40
75323	Wuyts, G. W. E. M.	FO (T)	6.12.40
2776	Wyand, J. M.	ASO (WAAF)	25. 8.41
518991	Wyatt, A. A.	WO	1. 9.41
35303	—— Amos E.	FL (T) (e)	9. 3.41
46074	—— Arthur E.	PO (ASD)	4. 9.41
88304	—— A. M.	FO (ASD)	15.11.41
86586	—— C. W.	FO (A)	21.11.41
1807	—— G. E.	ASO (WAAF)	21. 4.41
37337	—— G. M.	SL	1. 6.41
78150	—— H. D.	FO (B)	15. 2.41
60267	—— H. E.	PO (A)	29. 3.41
102572	—— K. W.	PO	24. 6.41
37994	—— M.	SL	1.12.41
09055	—— M. J.	FO (RAFO) SL (ASD)	1. 4.18 1.12.41
75377	—— R. A.	FO (ASD)	21.12.39
	—— R. E. La F.	FL	3. 9.39
86405	—— R. G.	FO	6.10.41
109024	—— R. G. P.	APO (T) (s)	14.11.41
	—— S.	FO (*ret*)	23. 5.18
11107	—— S. C.	Wg. Cr. (A)	1. 6.40
84802	—— T. S. [16]	FO (ASD)	9. 9.41
517687	—— W. L.	WO	1. 6.41
41768	Wyatt-Smith, P.	FL	23. 9.41
347436	Wyborn, G. F.	WO	1. 5.40
105366	Wybrants, R. H.	PO (A)	24.10.41
13213	Wyer, J. M.	FL	3. 9.40
33211	Wykeham-Barnes, P. G.	SL	1.12.41
72587	Wykeham-Martin, D. F.	FL	31. 7.41
68775	Wykes, B.	PO	8. 6.41
	—— C. H. [5, 21*a*]	—	—
69923	—— H. E.	APO (Tr)	23. 5.41
102276	Wylde, R. B.	FO (M)	18. 7.41
75667	—— W.	FF (D)	31.10.40
87440	Wyles, T. K.	FO (O)	3.11.41
86673	Wyley, J. M.	PO	14.10.40
60083	Wylie, M. D.	PO	3. 1.41
83614	—— P. J.	FO (E)	27. 9.41
70758	Wyllie, E. I. C.	FO	28. 8.39
74583	—— H.	FO (ASD)	11. 9.40
80957	—— H. I. C	FO (ASD)	21. 3.41
41093	—— J. R.	FL	3. 9.41
42669	—— J. V. C.	FO	24. 3.41
83470	Wyllys, G. H. de B.	FO (ASD)	13. 8.41
2606	Wymer, D. M. J.	ASO (WAAF)	11. 8.41
03113	Wyncoll, H. E. F.	SL (*ret*)	1. 1.25
110566	Wynell-Sutherland, B. St. J.	PO (G)	30.10.41
103028	Wyness, D. R. C.	PO	23. 7.41
44830	—— R. F.	FO (O)	3.10.41
01111	Wynn, A. H. W. E. [13]	Wg. Cr.	1. 1.19
89504	—— C. N. C.	PO (ASD)	13.12.40
101869	—— J. T. R.	APO (Tr)	5. 4.41
31381	—— L. W.	FL (E)	1. 9.41
46214	—— N. R.	PO	26. 7.41
	Wynne, F. R.	GC	1. 6.40
108121	—— J. L.	PO (ASD)	10.12.41
106666	—— R. J.	PO	17. 9.41
107053	—— W. L.	APO (Tr)	13. 6.41
105367	Wynn-Evans, B. D.	PO (A)	31.10.41
09186	Wynne-Eyton, C. S.	Wg. Cr.	1. 3.41
267	—— S. F.	Wg.O. (WAAF)	1.12.41
79259	Wynne-Owen, L.	PO (T) (e)	29. 4.40
90195	Wynne-Powell, G. T.	FL	3. 9.40
08159	Wynne-Tyson, L. C.	SL (*ret*)	16. 6.41
89625	Wynne-Willson, M. F.	FO	14.11.41
60991	Wynroe, M.	FO (M)	7. 2.41
23285	—— R. F.	SL (M)	1. 9.41
18152	Wynter-Morgan, W.	GC (T) (a)	1. 9.41
511121	Wynton, J. H. P.	WO	1. 4.41
75190	Wynyard-Wright, A. T.	FL (ASD)	1. 9.39
89802	—— B. A. Q.	PO	24.11.40
65028	Wyper, W. B.	PO (ASD)	25. 4.41
89626	Wyrill, H. G. S.	FO	14.11.41
37372	—— R. P. S.	SL	1. 9.41
1365	Wysard, K. M.	ASO (WAAF)	20.11.40
77957	Wyse, R. N	FO (ASD)	20. 4.41

Personal No.	Name.	Rank.	Seniority.
	Y		
35353	Yabsley, L. G.	FO (T) (s)	12. 6.39
73790	Yalden, J. H.	FO (ASD)	5. 9.40
104838	Yallop, A. J.	PO (ASD)	15.10.41
	Yandell, B. A. C.	Hon. PO (ASD*)	7. 7.41
41975	Yapp, D. S.	FO	6.11.40
62184	—— W. B.	APO (Tr)	18. 3.41
85934	Yard, F. B.	PO	17. 8.40
16233	Yarde, B. C.	Wg. Cr.	1. 3.40
357901	Yardley, J. O. M.	WO	1.10.40
72274	—— S. W. [226]	FL (E)	1. 3.41
109034	Yarnell, S. G. J.	PO (O)	5. 8.41
63557	Yarnold, C. G.	APO (Tr)	1. 2.41
100712	—— W. B.	PO (ASD)	17. 4.41
105654	Yarrow, S. S.	PO (ASD)	30.10.41
336639	—— T. V.	WO	1. 4.40
85594	Yarwood, F.	FO (A)	2.11.41
64736	—— T. McC.	APO (Tr)	26. 2.41
63918	Yate, A. C. McC.	PO (ASD)	15. 4.41
31473	Yates, A.	FO (E)	3. 4.41
61393	—— A. C.	PO (ASD)	21. 2.41
61770	—— C. A. N.	APO (Tr)	4. 3.41
66868	—— C. F.	APO (Tr)	25. 3.41
2426	—— E.	ASO (WAAF)	26. 7.41
91053	—— F. D.	FL (ASD)	1. 9.40
29196	—— F. W.	FL (ASD)	1.12.41
509956	—— George	WO	1.11.40
105655	—— George	PO (ASD)	30.10.41
69456	—— G. E.	PO (O)	19. 6.41
68347	—— J. V.	APO (Tr)	1. 2.41
355990	—— J. W. F.	WO	1. 5.41
90683	—— R.	Wg. Cr. (B)	1. 9.41
90619	—— R. C.	Wg. Cr. (E)	1.12.41
509445	—— R. J.	WO	1. 7.41
101130	—— R. P.	PO (ASD)	3. 8.41
45775	—— T. A.	PO (T) (e)	10. 3.41
2288	—— U.	ASO (WAAF)	14. 7.41
40163	Yates-Earl, R. A.	FO	22. 2.41
63219	Yatman, R. P.	PO (ASD)	4. 4.41
33130	Yaxley, R. G.	Wg. Cr.	1. 9.41
85595	Yeadon, J.	PO (A)	2.11.40
355671	Yeates, H.	WO	1. 8.40
106191	—— J. H. W.	PO	13. 9.41
70761	Yeatman, H. M.	SL (T) (e)	1. 3.41
	Yeats, R. [8a]	—	—
363260	Yalland, A. E.	WO	1. 6.41
100787	—— C. L.	PO (ASD)	4. 9.41
31115	Yellowley, D.	SL (E)	1. 6.41
	Yells, J. A. [25c]	—	—
590368	Yeo, G. H.	WO	1.12.41
70762	—— H. A.	FL (ASD)	1.12.41
83911	—— J. F.	FO (ASD)	9. 8.41
100872	Yeo, T. A.	APO (Tr)	7. 5.41
101279	—— W. M.	APO (Tr)	14. 3.41
64663	Yeo-Thomas, C. N.	APO (Tr)	19. 4.41
89215	—— F. F. E.	FO (ASD)	24.10.41
86445	Yeoman, D. A.	FO (B)	5. 9.41
21387	Yeoman, D. R.	FL (A)	1.12.41
104405	—— H.	PO	22. 6.41
84203	—— P.	FO (ASD)	30. 6.41
352214	—— T. J.	WO	1. 8.40
101913	—— T. R.	APO (Tr)	15. 5.41
3658	Yeoman-Davis, S. L.	ASO (WAAF)	20.10.41
77974	Yeomans, *Rev.* H. T.	SL (Ch)	12. 3.40
1885	—— J. P.	ASO (WAAF)	26. 4.41
66762	—— L. E.	APO (Tr)	3. 3.41
111866	—— R.	APO (Tr)	6. 9.41
64366	—— S. N.	PO (ASD)	12. 4.41
89165	—— S. W.	PO (ASD)	7.12.40
86587	Yerbury, J. F. D.	PO (A)	21.11.40
	Yes, H. A.	FO	25. 9.39
89960	Yielder, W.	PO (ASD)	10. 1.41
21174	Yiend, D. A. K.	SL (A)	1. 3.40
78826	—— H. R. [22]	FL (E)	3. 1.41
105368	Yonge, D. A.	PO (A)	24.10.41
91119	—— D. E.	FL (B)	1.12.41
82364	—— J. A.	FO (ASD)	12. 7.41
16214	—— J. V.	Wg. Cr.	1. 6.40
74584	—— W.	FO (ASD)	26.12.40
	Yool, W. M. [10]	GC	1. 6.40
3406	Yorath, C. S.	ASO (WAAF)	6. 10.41
106579	—— J. C.	PO (ASD)	15.11.41
104730	—— S. V.	PO (ASD)	8.10.41
8530	York, T. F.	WO	1. 1.39
35352	—— W. H.	FL (T) (s)	22. 6.41
104090	Yorke, C. P.	PO (ASD)	9.10.41
37059	—— D. C. [10]	Wg. Cr.	1.12.41
66763	—— G.	APO (Tr)	3. 3.41
90923	—— H. R. F.	FO (ASD)	3. 9.40
80775	—— Peter [22b]	FL (E)	18. 6.41
105990	—— Peter	PO (ASD)	5.11.41
510582	—— T. E.	WO	1. 1.41
76399	Yorke-Bramble, A. E. C.	FO (T) (e)	26.11.40
2944	Yorke-Johnson, S. A.	ASO	8. 9.41
67308	Yorke-Lodge, Northleigh Aneurin Yorke	APO (Tr)	18. 2.41
88798	Youdale, W. H.	PO (ASD)	22.11.40
60363	Youdan, A.	PO (ASD)	27.12.40
70763	Youell, A. B. H.	FO (RAFO)	20. 7.25
349594	Youens, E. W.	WO	15. 8.39
329018	—— R. G.	WO	1. 7.40
46053	Youings, A. W.	PO (T) (e)	6. 9.41
100665	Youlden, N. P.	APO (T) (a)	4. 7.41
	Youle, R. M. [201]	—	—
66113	—— W. G.	PO (ASD)	9. 5.41
65842	Youles, S. F.	APO (Tr)	24. 4.41
73494	Young, Alexander	FL (ASD)	1.12.41
342052	—— Alexander	WO	1. 4.39
91095	—— Alexander	SL (ASD)	1.12.41

Personal No.	Name.	Rank.	Seniority.
69801	Young, Arthur	APO (Tr)	28. 4.41
340590	—— Andrew	WO	1. 3.40
83139	—— Alexander	FO (ASD)	26. 7.41
88603	—— A. A.	PO (T) (e)	1.11.40
102981	—— A. B.	PO	10. 7.41
	—— *Miss* A. B.	S (PMNS)	30. 9.39
69741	—— A. D.	APO (Tr)	1. 2.41
69896	—— A. E. F.	APO (Tr)	17. 5.41
68348	—— A. E.	APO (Tr)	3. 2.41
68320	—— A. F.	PO (ASD)	13. 8.41
83307	—— A. G. L.	FO (B)	25. 4.41
108047	—— A. H. H.	PO (O)	10. 6.41
37221	—— A. J.	SL	1. 8.40
36135	—— A. M.	SL	1.82.41
23176	—— A. R. C.	FL (M)	5.12.39
3611	—— A. S.	ASO (WAAF)	20.10.41
	—— A. S. L.	Hon. A. C.	17. 9.40
33376	—— B. P.	FL	30. 1.41
61344	—— C. A. B.	FO (ASD)	20. 8.41
88009	—— C. E.	FO	5. 7.41
105656	—— C. H. L.	APO (ASD)	30. 8.41
43411	—— C. J.	FO (E)	29 .2.40
80517	—— C. M.	FO (E)	24. 7.41
23348	—— C. N.	SL (M)	1.12.41
42456	—— D. A.	FO	24. 3.41
65665	—— D. C.	PO (ASD)	2. 5.41
110853	—— D. H.	PO	22.10.41
70764	—— D. O.	SL	1.12.41
78657	—— D. S.	FL (M)	16. 4.41
70765	—— E. P.	FO (GD*)	16. 9.32
370753	—— Frederick	WO	1. 1.41
63558	—— Fred	APO (Tr)	1. 2.41
2386	—— F.	ASO (WAAF)	28. 7.41
15239	—— F. B.	SL (ASD)	1. 9.39
67692	—— F. C.	PO	29. 5.41
81792	—— F. E.	FO (T) (S)	18. 1.42
341592	—— F. G.	WO	1.12.38
	—— F. G. C. [5]	—	—
87335	—— F. L. D.	FL (M)	25.10.41
63825	—— G.	PO	10. 4.41
60675	—— G. de W.	PO (ASD)	1. 2.41
3324	—— G. M.	ASO (WAAF)	6.10.41
74764	—— Herbert	FO (ASD)	13. 9.40
	—— H. [8*a*]	—	—
	—— H. [25*c*]	—	—
105656	—— H. C. L.	PO (ASD)	30.10.41
11022	—— H. E.	Wg. Cr. (E)	1. 1.40
11066	—— H. J. [24*c*]	Wg. Cr. (E)	1. 1.40
72478	—— H. M.	FL	6. 4.41
88184	—— I.	FL (M)	15.11.41
67645	—— James	PO	11. 5.41
103407	—— John	APO (Tr)	22. 4.41
62556	—— J. C.	APO (Tr)	15. 3.41
41231	—— J. D.	FL	3. 9.41
44750	—— J. E. C.	PO (O)	19. 7.40
21040	—— J. F.	Wg. Cr. (E)	1. 1.40
42175	—— J. H.	FO	10. 4.41
31733	—— J. H. D.	FO (ASD)	25. 4.41
88799	—— J. K.	PO (ASD)	22.11.40
66895	Young, J. M. D.	APO (Tr)	28. 3.41
22008	—— J. N.	SL	15.10.41
62693	—— J. N. W.	PO	23. 3.41
61960	—— J. O.	PO (O)	9. 3.41
87803	—— J. P.	FO (ASD)	25.10.41
70766	—— J. R. C.	FL	30. 5.41
60626	—— J. R. S.	PO (ASD)	28. 1.41
39362	—— J. S.	FL	3. 9.40
32213	—— J. W.	SL	1. 8.39
31362	—— J. W. C. N.	FL (E)	1. 9.41
73798	—— K. E.	FL (A)	1.12.41
81725	—— K. H.	FO (B)	27. 6.41
40654	—— K. H. O.	FL	17. 7.41
2398	—— K. M.	ASO (WAAF)	19. 7.41
15232	—— Leonard	Wg. Cr.	1. 4.39
63224	—— Leslie	PO (ASD)	16. 5.41
60966	—— M. A.	FO (ASD)	15. 8.41
89589	—— M. D.	PO	24.11.40
42040	—— M. H.	FL	6.11.41
39152	—— M. J. B.	SL	1.12.41
765	—— M. M.	ASO (WAAF)	1. 7.40
361755	—— M. W.	WO	30. 9.39
16122	—— N. [22*a*]	Wg. Cr	1. 3.40
78246	—— N. A. F.	FL (M)	26. 3.41
1761	—— N. M. de L.	ASO (WAAF)	28. 3.41
14119	—— P. Hutchison	Wg. Cr. (M)	1. 5.34
100666	—— P. Hector	APO (T) (e)	4. 7.41
	—— R.	GC	1. 7.39
	—— Robert A. [24*a*]	GC (E)	1. 6.40
77004	—— Reginald A.	FO (ASD)	29.12.40
562942	—— Randolph C.	WO	1. 9.41
40589	—— Richard C.	FL	6. 7.41
78314	—— R. C. M.	FO (T) (S)	9. 9.41
44659	—— Ralph E.	FO	28. 9.41
60504	—— Robert E.	FO (T) (S)	16.12.40
32214	—— Ronald H.	Wg. Cr.	1. 3.41
45455	—— Robert H.	PO (ASD)	3. 4.41
101897	—— R. L.	APO (Tr)	7. 5.41
64332	—— R. T.	PO (B)	27. 3.41
80707	—— S. C.	FO (ASD)	28. 3.41
105657	—— S. F.	PO (ASD)	30.10.41
80194	—— S. R.	PO	26. 8.41
101052	—— S. W.	PO	26. 6.41
	—— T. [25*c*]	—	—
89505	—— T. F.	PO (ASD)	13.12.40
36020	—— T. G.	Wg. Cr. (T) (e)	1. 3.41
341723	—— T. G. W.	WO	25. 9.37
77627	—— T. P. W.	FO	14. 2.41
69103	—— T. R.	APO (Tr)	28. 3.41
514396	—— T. S.	WO	1. 6.41
87613	—— *Rev.* W.	SL (Ch)	6.11.40
113688	—— Walter	APO (Tr)	4.11.41
40968	—— W. A.	FL	3. 9.41
342261	—— W. F.	WO	1. 1.41
02032	—— W. G. P.	Wg. Cr. (*ret*)	1. 1.26
		SL (ASD)	20. 1.41
103482	—— W. H.	PO	19. 7.41
103736	—— W. Henderson	APO (Tr)	31.10.41

Personal No.	Name.	Rank.	Seniority.
76380	Young, W. K. ..	FL (ASD) ..	13. 8.41
69876	—— W. M... ..	APO (Tr) ..	12. 5.41
82900	—— W. T... ..	FO (ASD) ..	28. 3.41
73799	Younger, P... ..	FL (A) ..	1.12.41
21165	Younghusband, A. W.	Wg. Cr. (A)	1. 9.41
29182	—— J. G.	SL	1. 9.41
82060	—— R. H.	FL (RAFO) ..	1. 4.36
31363	Young-James, D. A. de S.	FL (E) ..	1. 9.41
111845	Youngman, C. F. ..	APO (E) ..	21.11.41
104091	—— J. G.	PO (ASD) ..	9.10.41
72326	—— P. H.	FL (E) ..	1. 3.41
	—— W. G. [21] ..	—	—
	Youngs, M. [22a] ..	—	—
	Youngson, C. McL.	SS (PMNS) ..	28.11.38
107801	Yudkin, S. S. ..	FL (M) ..	3.10.41
	Yuill, F. S. [6] ..	—	—
70767	—— G. F.	FL	29.12.40
72975	Yuille, A. B. [22b]	SL (ASD) ..	17. 1.41
33502	Yule, R. D... ..	FL	23.10.41
85155	—— T. C. [19a] ..	FO (ASD) ..	30. 3.41
109546	Yunnie, E. W. ..	APO (E) ..	24.10.41

Personal No.	Name.	Rank.	Seniority.

Personal No.	Name.	Rank.	Seniority.
	Z		
78367	Zambra, N. [16]	FL (ASD)	17. 3.41
43052	Zatonski, A. R.	FO	13. 7.41
77878	Zerenner, C. [17]	FO (ASD)	11. 3.41
89427	Ziegler, F. H.	PO (ASD)	22.10.40
	—— H. K.	Hon. SL (ASD*)	5.11.40
60425	Zielony, A.	PO (T) (e)	24. 1.41
89302	Zillessen, W. H.	PO	6.12.40
77428	Zimmer, G. F. W.	FL (ASD)	15. 4.41
62136	Zimmerman, A. W.	PO (ASD)	4. 4.41
106499	Zinober, H.	FO (M)	12. 9.41
86997	Zinovieff, A.	FL (M)	15.10.41
83192	Zorab, C. P.	FO (ASD)	24. 7.41
60052	—— R. A.	FO (D)	7. 1.41
62232	—— W. G.	FO (M)	28. 2.41
32089	Zorn, J. F. L.	FL (RAFO)	1. 4.36
05212	Zwarenstein, J. J.	Wg. Cr.	1. 3.41
74733	Zweigbergk, A.	FL	21. 9.41

Personal No.	Name.	Rank.	Seniority.

King Edward VII's Hospital for Officers

SISTER AGNES, FOUNDER

INCORPORATED BY ROYAL CHARTER

17, GROSVENOR CRESCENT, LONDON, S.W.1

PATRON - - - HIS MAJESTY THE KING

President: AIR VICE-MARSHAL H.R.H. THE DUKE OF GLOUCESTER, K.G., &c.
Vice-President: FIELD-MARSHAL H.R.H. THE DUKE OF CONNAUGHT, K.G., &c

Chairman: Sister AGNES.
Deputy Chairman: Colonel Sir HAROLD WERNHER, K.C.V.O.

Members of the Council:

Sir BERNARD HALSEY BIRCHAM, K.C.V.O.
Field-Marshal the LORD BIRDWOOD, BT., G.C.B., G.C.S.I., G.C.M.G., C.I.E., D.S.O., LL.D.
General Sir WALTER P. BRAITHWAITE, G.C.B.
Admiral of the Fleet the LORD CHATFIELD, G.C.B., K.C.M.G., C.V.O.
Field-Marshal Sir PHILIP W. CHETWODE, BT., G.C.B., O.M., G.C.S.I., K.C.M.G., D.S.O., D.C.L.
Rt. Hon. the VISCOUNT DAWSON OF PENN, P.C., G.C.V.O., K.C.B., K.C.M.G., LL.D., M.D., F.R.C.P.
Sir CRISP ENGLISH, K.C.M.G., F.R.C.S.
Marshal of the Royal Air Force Sir EDWARD L. ELLINGTON, G.C.B., C.M.G., C.B.E.
Lieutenant-Colonel Hon. Sir DEREK KEPPEL, G.C.V.O., K.C.B., C.M.G., C.I.E., V.D.
Captain R. N. MACDONALD BUCHANAN, M.C.
Field-Marshal the LORD MILNE, G.C.B., G.C.M.G., D.S.O., D.C.L., LL.D.
J. P. LOCKHART MUMMERY, Esq., F.R.C.S.
Rt. Hon. the LORD PALMER.
Captain E. G. SPENCER-CHURCHILL, M.C., D.L., J.P.
Sir JAMES PURVES-STEWART, K.C.M.G., C.B.
Marshal of the Royal Air Force the VISCOUNT TRENCHARD, G.C.B., G.C.V.O., D.S.O., D.C.L., LL.D.
Admiral Sir REGINALD TUPPER, G.B.E., K.C.B., C.V.O.
ROWLEY BRISTOW, Esq., F.R.C.S.

Honorary Treasurers:

FRANCIS G. BRENTON, Esq.
Sir WILLIAM HALE-WHITE, K.B.E.
Captain R. N. MACDONALD BUCHANAN, M.C.
Field-Marshal the LORD MILNE.
Field-Marshal Sir PHILIP CHETWODE, BT.

This Hospital was founded by Sister Agnes in December, 1899, and is for British Officers of the Royal Navy, Army, Indian Army and Royal Air Force on the Active List.

No charge whatever is made for maintenance or nursing, but Officers are responsible for the payment of their physicians, surgeons and treatment. There is no honorary Medical Staff. Patients may be treated by any Physician or Surgeon on the Staff of a London Hospital.

Officers on the Retired List, who were on Active Service during the War 1914–18 can be admitted if there is a vacancy and the case is suitable, on payment of 5/- a day.

Officers wishing to be admitted, or requiring further information, should call at the Hospital or write to Sister Agnes.

Officers are asked to subscribe 10*s.* or more annually. Subscriptions may be sent either by units or by individuals, to Lloyds Bank, Ltd., Pall Mall, S.W.1, or to Sister Agnes, 17, Grosvenor Crescent, S.W.1, from whom Bankers' orders can be obtained.

Subscriptions and donations are also invited from anyone interested in the Hospital.

THE SERVICES HOUSE

37, SOUTH PARADE, SOUTHSEA

The Home is maintained for motherless or temporarily motherless children of service men of the three services, also for Orphans of men who were serving at the time of their deaths and who are motherless or whose mothers are unable to make a home for them. The parent is expected to contribute towards the cost of maintenance according to his means. Children are admitted from a few months to 14 years of age, and brothers and sisters are able to be kept together. The children attend the local elementary schools and the boys usually join one of the Services. Application for admission should be made to the Matron, as long notice as possible being given.

ARMY, NAVY, MARINES
AND
AIR FORCE PROVIDENT SOCIETY

Established in 1889 to provide annuities for the Widows (or Orphan Children) of its Members.

Officers holding permanent commissions in the Royal Navy, Army, Royal Marines, Royal Indian Marine or Royal Air Force are eligible for Membership provided they are under 50 years of age (Officers of the Royal Air Force must not be under 30). Each Officer may take up either one, two, three or four memberships.

Under the present rules an annuity of £2 10s. for each Membership (£10 for four Memberships) is payable when the Membership has been held for six years. The annuity increases after each subsequent year up to a maximum of £13 for each Membership (£52 for four Memberships). If death takes place before the Membership has been held for six years, the contributions are refunded to the Widow (or Orphan Children).

Full particulars and form of application can be obtained from the Secretary :—

WHARF HOUSE, EMSWORTH, HANTS

QUEEN VICTORIA SCHOOL, DUNBLANE
For the Sons of Scottish Sailors, Soldiers and Airmen

H.M. COMMISSIONERS :

President :
The Secretary of State for Scotland.

Vice-President :
The General Officer Commanding-in-Chief, Scottish Command and 15 others.

The object of the School is to afford Free Education, Clothing and Board for the Sons of Scottish Sailors, Soldiers and Airmen.

Boys may be registered at the age of 7 years, and are admitted at 9 years of age.

The life is that of an ordinary boarding school with the addition of drill and such military trades as piping, tailoring, band music, etc.

The playing fields are extensive, and athletics form a part of the daily training.

The leaving age is 15 years, at which age a boy has three choices—

(*a*) To return to his home or to an occupation in civil life.

(*b*) To join H.M. Forces.

(*c*) If recommended, to continue his education in the Upper School until the age of 18.

A scholarship is now available to a boy who successfully qualifies for Woolwich, Sandhurst or Cranwell. It is of sufficient value to cover his whole expenses until he goes into the Army as an Officer.

All information can be obtained from :—

THE COMMANDANT, QUEEN VICTORIA SCHOOL, DUNBLANE, PERTHSHIRE

THE OFFICERS' ASSOCIATION

Founded by the late FIELD MARSHAL EARL HAIG

(Registered under the War Charities Act, 1916)

AND

OFFICERS' BENEVOLENT DEPARTMENT OF THE BRITISH LEGION

PATRON: HIS MAJESTY THE KING

PRESIDENTS:

General Hon. Sir. Herbert A. Lawrence, G.C.B., LL.D.,
Admiral of the Fleet Sir Henry F. Oliver, G.C.B., K.C.M.G., M.V.O., LL.D.,
Marshal of the Royal Air Force The Viscount Trenchard, G.C.B. G.C.V.O., D.S.O., D.C.L., LL.D.

The general policy of the Department is to promote the well-being of all who have held His Majesty's Commission, and of their wives, widows and dependants; to relieve distress from causes arising out of the War so far as funds permit and, wherever possible, to make the recipient of relief self supporting. Applications for assistance are also dealt with from disabled ex-nurses of the Pensionable Services. The Association has free Legal and Financial advice and Claims and Pensions Bureaux, and a Clothing Store at London Headquarters, and an Employment Bureau for ex-officers and their sons and daughters at 20, Grosvenor Gardens, London, S.W.1.

The Association endeavours generally to co-ordinate the activities of the various societies which are in existence for the benefit of ex-officers and their families.

Officers are invited to become Subscribers, Annual Subscribers, and Life Subscribers to the Officers' Association. The Annual Subscription is 10s. 6d.; Life Subscription £5 5s.

All units and individual officers are invited to subscribe, and cash donations as well as gifts of clothing of all sorts will be gratefully received.

Application for any further particulars should be made to

The General Secretary, Officers' Association, 8, Eaton Square, London, S.W.1

ROYAL UNITED SERVICE INSTITUTION

WHITEHALL, S.W.1.

OPEN WITHOUT BALLOT TO ALL OFFICERS OF THE NAVY, ARMY AIR AND AUXILIARY FORCES.

It contains the best professional Library in the United Kingdom; an excellent collection of maps and charts; a Reading Room provided with the leading papers, periodicals and writing materials; a Theatre in which lectures upon professional subjects, followed by discussions, are frequently given; also a Museum with unique naval, military and air relics, and models of latest Service developments. Royal Air Force Sections have recently been added to the Library and Museum.

(*Note.*—The Theatre and Museum are closed for the time being.)

The Journal of the Institution, published quarterly, is sent to all members, post free, to any part of the world. It contains the lectures given in the theatre, papers on current professional subjects, Service Notes, reviews of books, &c.

TERMS OF MEMBERSHIP

Annual Members†	**£1**	**5**	**0**
Life Member	**£20**	**0**	**0**

†Officers of less than three years commissioned service are not required to pay an entrance fee and the entrance fee for other Annual Members is temporarily suspended.

FOR FURTHER INFORMATION APPLY TO THE SECRETARY

THE ROYAL AIR FORCE BENEVOLENT FUND

For the help of all ranks in memory of those who died serving)

Telephone :—HOVE 3992

Patron : HIS MAJESTY THE KING,

Chairman of Council : H.R.H. THE DUKE OF KENT, K.G., K.T., G.C.M.G., G.C.V.O.

Hon. Treasurer : Air Commodore B. C. H. DREW, C.M.G., C.V.O., C.B.E. (R.A.F. retired.)

THE ROYAL AIR FORCE BENEVOLENT FUND was established in October, 1919, to commemorate the work of the Flying Services during the War, 1914–1918.

A Memorial to the Officers and Men who fell in the War was unveiled on the Thames Embankment in 1923 ; a home and school for the sons of deceased Airmen was established at Vanbrugh Castle, Blackheath, in 1921 and with the Wakefield Wing opened in May, 1939, accommodates 67 boys. In 1939 expenditure on relief amounted to £22,919.

The object of the Fund is to assist all ranks, past and present, of the Royal Air Force, and their dependants. It must be prepared to help :—

The disabled, and the dependants of those killed flying.

Other casualties and their dependants.

Sufferers on account of sickness and general distress.

Since the inception of the Fund in 1920, in which year help amounted to £919, expenditure has risen increasingly, and in the twenty years of its existence, a total of £256,784 has been provided on all forms of relief.

The Royal Air Force Benevolent Fund exists for a Service that trains as well as fights in the air, and provides relief for cases arising from casualties in war as well as from flying accidents and ordinary distress in peace. It must therefore be prepared to render help indefinitely.

Moreover the Royal Air Force is growing to tremendous proportions, and it consequently must follow that the demands upon this Fund in years to come will be great.

The Council trust therefore that the Service and general Public will respond generously and unremittingly to their appeal, and so enable the Fund to continue its increasingly valuable work of the last twenty years.

How to send Help

Cheques, etc., which will be gratefully acknowledged, should be made payable to the HON. TREASURER, R.A.F. BENEVOLENT FUND, and sent to him at :—

14, EATON ROAD, HOVE, SUSSEX

THE BRITISH PROVIDENT ASSOCIATION FOR HOSPITAL AND ADDITIONAL SERVICES

ESTABLISHED SINCE 1921 TO HELP PEOPLE OF MODERATE MEANS TO PROVIDE FOR THE COST OF FAMILY DOCTOR, SURGICAL OPERATIONS AND DANGEROUS ILLNESS

The Association helps you to help yourself. It enables you to help others. It allows others to help you.

You desire the best treatment in serious illness for yourself and your dependants—

The best treatment is, however, costly and, if the expense is to be met out of your own resources, the effects may be crippling.

All subscriptions are pooled for the benefit of the Subscribers and the benefits are fully guaranteed.

No Agents are employed and no commissions are paid.

The B.P.A. is not a profit making concern and any surplus realised must be used for the benefit of the Subscribers.

Alternative Schemes at yearly subscriptions from £1. 1. 0.

Write for full prospectus :

The SECRETARY AND MANAGER—B.P.A., 30, Lancaster Gate, London, W.2.

KITCHENER MEDICAL SERVICES SCHOLARSHIPS

Medical services scholarships are awarded from time to time (*a*) to the sons of officers and men, or of ex-officers and men, of the Regular Forces or (*b*) to the sons of officers and men, or of ex-officers and men, of the Reserve and Auxiliary Forces who served in the Great War, for the purpose of assisting them to take a course of study to qualify themselves to practise medicine and surgery with a view to obtaining regular commissions in the Medical Services of the Navy, Army or Air Force.

The scholarships are strictly limited in number and the value of each scholarship (normally within a maximum of £200 a year for six years) is dependent on the financial resources of the candidate's family. The scholarships are granted on the condition that the scholar, on becoming qualified to practise medicine and surgery, will apply at once for a commission in the Medical Branch of the Royal Navy, the Royal Army Medical Corps or the Medical Branch of the Royal Air Force and that, if granted such a commission, he will render not less than five years' actual service on full pay.

Candidates must normally be over 17 and under 20 years of age on the first day of January preceding their applications.

Further details may be obtained on application to :—

The Secretary,
Lord Kitchener National Memorial Fund,
34-35, Norfolk Street,
Strand, London, W.C.2.

THE SOLDIERS', SAILORS' AND AIRMEN'S FAMILIES ASSOCIATION

Instituted 1885. (Incorporated by Royal Charter 1926.)

Patrons:
HIS MAJESTY THE KING.
HER MAJESTY THE QUEEN.
HER MAJESTY QUEEN MARY.

Vice Patron: Field Marshal H.R.H. THE DUKE OF CONNAUGHT, K.G., &c.
President of the Council: HER MAJESTY QUEEN MARY.
Chairman: Air Vice-Marshal N. D. K. MACEWEN, C.B., C.M.G., D.S.O.
Vice-Chairman: HILDA DUCHESS OF RICHMOND AND GORDON, C.B.E.
Hon. Treasurer: Admiral Sir FRANK LARKEN, K.C.B., C.M.G.
Secretary: Captain A. A. ANDREWS.
Assistant Secretary: Captain R. T. BURTON, O.B.E. (Recalled to his Regiment.)

The following are the Objects of the Association :—

1st.—To find employment for, and to make temporary grants to, the wives, families, widows, orphans, and other dependants of Sailors, Soldiers and Airmen, both while serving and after leaving the Service.

2nd.—THE OFFICERS' BRANCH (instituted 1886), and the ROYAL HOMES FOR OFFICERS' WIDOWS AND DAUGHTERS (instituted 1899).

(*a*) To provide unfurnished apartments, rent free, subject to certain limitations as to age and income, for the widows and unmarried daughters of deceased Commissioned Officers.

(*b*) To aid with grants, as funds admit, the necessitous widows and unmarried daughters of deceased Commissioned Officers; and to help Officers' children by obtaining their admission into Schools.

3rd.—THE NURSING BRANCH (instituted 1892).

To supply qualified district nurses to attend the families of Service Men at important Naval, Military and Air Force Stations, as well as to give instruction in matters of health and hygiene.

4th.—THE CLOTHING BRANCH (instituted 1895).

To supply suitable clothing at home and abroad to the wives, widows and families of serving and ex-service men.

All information can be obtained from the Head Office of the Association, 23, Queen Anne's Gate, Westminster, S.W.1.
Telegraphic Address: "Gildea, Parl, London." *Telephones:* Whitehall 4006 and Abbey 5934.

THE FLORENCE NIGHTINGALE HOSPITAL FOR GENTLEWOMEN

FOR ACUTE ILLNESS & SURGICAL OPERATIONS

FOUNDED 1850

Private Room	..	£4 4 0 per week
Cubicle	.. ..	£2 2 0 per week

Ladies of limited means and relations of the Clergy, Naval and Military and Professional men can obtain gratuitous Medical and Surgical treatment, or pay a small fee by arrangement with their Surgeon. The staff is composed of specialists from the principal London Hospitals.

Telephone Number PADDINGTON 2789

For further particulars apply to the
LADY SUPERINTENDENT
19 LISSON GROVE, LONDON, W.1

HISTORY OF THE GREAT WAR

BY DIRECTION
OF THE COMMITTEE OF IMPERIAL DEFENCE

MILITARY OPERATIONS
MACEDONIA

Compiled by

Capt. CYRIL FALLS

and

Major A. F. BECKE

Vol. I and Case of Maps { The Outbreak of War to the Spring of 1917

Vol. II and Case of Maps { The Spring of 1917 to the End of the War

Each 12s. 6d. (13s. 1d.); maps 5s. 6d. (6s.)

"The handling by Captain Falls of his subject is admirable. He has a quiet moderate and persuasive style, a happy phraseology and a ripe judgment.
"It is again necessary to refer to the excellence from every point of view of the maps by Major Becke."—*Army, Navy and Air Force Gazette.*

All prices are net. Those in brackets include postage.

HIS MAJESTY'S STATIONERY OFFICE

LONDON: York House, Kingsway, W.C.2.
EDINBURGH 2: 120 George Street; MANCHESTER 2: 39-41 King Street;
CARDIFF: 1 St. Andrew's Crescent; BELFAST: 80 Chichester Street;
or through any bookseller.

THE
ROYAL VICTORIA PATRIOTIC SCHOOL
WANDSWORTH COMMON, LONDON, S.W.18.

For the Daughters of Deceased Sailors, Soldiers, Marines and Airmen

Administered by the Royal Patriotic Fund Corporation, 28, Sackville St., W.1, through a Committee of Management composed of nine members, four of whom are ladies.

The School has been evacuated to Wales for the duration of the war. There are no vacancies at present.

The objects of this Foundation are to maintain orphan girls free of all expense to mother or guardian, to give a sound elementary and religious education, and to train them practically in housework, needlework or for other suitable employment.

The School buildings, which stand in their own grounds of 21 acres, are exceptionally well equipped for ensuring the health and comfort of the children.

Applications for nominations should be addressed to THE SECRETARY, Royal Patriotic Fund Corporation, 28 Sackville Street, London, W.1.

Applications to visit the School should be addressed to THE LADY SUPERINTENDENT, Royal Victoria Patriotic School, Wandsworth Common, London, S.W.18.

NOTE.—The Royal Patriotic Fund Corporation nominates to selected Convent Schools in England and Ireland Roman Catholic orphan daughters of Sailors, Soldiers, Marines and Airmen. A girl when selected for nomination is maintained, clothed, educated and trained free of expense to mother or guardian. Applications for nominations should be made to the Secretary.

The United Services Trustee
123, PALL MALL, S.W.1.

HONORARY DIRECTORS:

THE LORD DESBOROUGH, K.G., G.C.V.O.
PAYMASTER REAR ADMIRAL D. S. LAMBERT, C.B., O.B.E.
THE LORD MACMILLAN, G.C.V.O.
THE LORD PLENDER, G.B.E.
LIEUTENANT GENERAL SIR J. R. E. CHARLES, K.C.B., C.M.G., D.S.O.
MAJOR GENERAL T. S. RIDDELL-WEBSTER, D.S.O.
MARSHAL OF THE ROYAL AIR FORCE THE VISCOUNT TRENCHARD, G.C.B., G.C.V.O., D.S.O.

The United Services Trustee is a Corporation which was formed in December, 1918, for the use and benefit of the Royal Navy, Army and Royal Air Force, and not for gain or profit.

The main objects for which the Corporation is established are to act as Trustee, or Custodian Trustee, or as Treasurer, Receiver or Manager, or as Agent for persons having the management or control of any funds or property existing for the benefit of members or ex-members of H.M. Forces.

The purchase and sale of investments, collection of dividends and recovery of Income Tax are all matters on which The United Services Trustee is willing to give expert advice and assistance.

Any further information can be obtained from the Secretary at the above address.

Telephone : Whitehall 0027

LADY GROVER'S HOSPITAL FUND FOR OFFICERS' FAMILIES

Registered under the Friendly Societies Act, 1896 to 1929. Reg. No. 1811 London.

PATRONS:

THE RT. HON. LORD HARDINGE OF PENSHURST, K.G., P.C., G.C.B., G.C.S.I., G.C.I.E., G.C.M.G., G.C.V.O., I.S.O.
GENERAL SIR MALCOLM GROVER, K.C.B., K.C.I.E.

VICE-PATRONS:

SIR HERBERT CREEDY, G.C.B., K.C.V.O.
SIR JOHN HEWETT, G.C.S.I., K.B.E., C.I.E.
FIELD-MARSHAL SIR CLAUD JACOB, G.C.B., G.C.S.I., K.C.M.G.
THE HON. LADY MONRO, D.B.E.
MARSHAL OF THE R.A.F. SIR JOHN SALMOND, G.C.B., C.M.G., C.V.O., D.S.O.
VICE-ADMIRAL E. A. TAYLOR, C.M.G., C.V.O., M.P.
MAJOR-GENERAL SIR A. SCOTT, K.C.B., D.S.O.

TRUSTEES:

GENERAL SIR MALCOLM GROVER, K.C.B., K.C.I.E.
SIR JOHN HEWETT, G.C.S.I., K.B.E., C.I.E.
FIELD-MARSHAL SIR CLAUD JACOB, G.C.B., G.C.S.I., K.C.M.G.

CHAIRMAN OF COMMITTEE:

GENERAL SIR MALCOLM GROVER, K.C.B., K.C.I.E.

VICE-CHAIRMAN:

MAJOR-GENERAL A. M. S. ELSMIE, C.B., C.M.G.

SECRETARY:

LT-COL. G. E. SMART, D.S.O.

THIS Fund, instituted in 1911, is intended to assist Regular Officers of the Royal Navy, Royal Marines, Army, Royal Air Force, Royal Indian Navy and the Ecclesiastical Establishments, on the active or retired list, by assisting to defray expense that may be incurred by their wives and children owing to residence in or attendance at any recognised nursing home or hospital in Great Britain or Ireland, in any station abroad, in India, or in any Dominion, Colony, protectorate, or mandated territory.

It also assists widows of such officers, their unmarried daughters if over the age of 21 years, and the mothers and sisters of unmarried officers if dependent on them.

The amount of each grant will be for actual expenses up to £5 5*s.* 0*d.* weekly after the first week. Where a nurse is engaged privately the grant will be for actual expenses up to £3 13*s.* 6*d.* weekly.

The Annual Subscription, payable on the 1st January, is:—

		£	*s.*	*d.*
Royal Navy and Royal Indian Navy ...	Lieutenant and under...	1	7	6
	Lieutenant-Commander and above ...	1	11	6
Army	Captain and under	1	7	6
	Major and above	1	11	6
Royal Air Force... ...	Flight-Lieutenant and under... ...	1	7	6
	Squadron Leader and above ...	1	11	6

The Subscription for widows and unmarried daughters is £1 1*s.* 0*d.* or £1 5*s.* 0*d.*

Members joining after the 30th June pay only half the Subscription for the year.

Further particulars and copies of the rules may be obtained from:—

THE SECRETARY, 1 GLAZBURY ROAD, W.14

THE INCORPORATED SOLDIERS' AND SAILORS' HELP SOCIETY

Patrons:

H.M. THE KING H.M. THE QUEEN H.M. QUEEN MARY
Field-Marshal H.R.H. THE DUKE OF CONNAUGHT, K.G., &c.

The Council:

President: Field-Marshal H.R.H. THE DUKE OF CONNAUGHT, K.G., &c.
Vice-Presidents: H.R.H. THE PRINCESS BEATRICE, G.B.E.
H.R.H. THE PRINCESS ARTHUR OF CONNAUGHT.
H.H. PRINCESS HELENA VICTORIA, G.B.E., C.I

The Executive Committee:

Chairman: THE COUNTESS ROBERTS, D.B.E.
Vice-Chairman: General Sir WALTER P. BRAITHWAITE, G.C.B.

THE OBJECTS OF THE SOCIETY ARE:—

(1) To help Sailors, Soldiers and Airmen by providing them with the name and address of a "Friend" in each parish or ward throughout the Kingdom, to whom they may be commended on discharge from the Navy, Army or Air Force for aid in obtaining employment or other forms of help suited to their needs.

(2) In time of War to arrange for accommodation of sick and wounded convalescent Sailors, Soldiers and Airmen in temporary convalescent homes and private houses.

(3) To establish and maintain convalescent homes and homes of rest for discharged Sailors, Soldiers and Airmen who are disabled and necessitous, and to contribute to the support of such cases in their own homes, if considered necessary.

(4) To teach useful trades to men discharged as medically unfit, who, by reason of their disability consequent on their service, are unable to take ordinary employment, and to make such cases as far as possible self-supporting by disposing of the work they turn out.

Assistance of various kinds has been rendered to 8,233 men of the Royal Air Force up to 31st December, 1939. Employment was found during 1903–1939 for 124,048 discharged Soldiers, Sailors and Airmen, while 618,793 were assisted with money or clothing. 23,529 sick and wounded convalescents have been sent to temporary convalescent homes, and 588,818 have been dealt with in other ways, making a grand total of 1,355,188 cases of assistance.

The Society has two Convalescent Homes. The Princess Christian Convalescent Home, Brookwood, Surrey, has accommodation for 30 single men and in addition there are six married quarters for the benefit of aged and infirm men of good Service and character who are beyond work. The men selected are given a flat free of rent, lighting and heating. The Princess Christian Home at Portsmouth has accommodation for 25 inmates.

The Lord Roberts Memorial Workshops forms an important branch of the Society's work. Men disabled on Active Service suffering from a disability of 50% and over, are admitted for training and employment. There are three factories in England and three in Scotland; 3,222 men have been admitted and trained in trades suited to their disability.

Secretary: Miss E. M. ACTON, C.B.E.

122, BROMPTON ROAD, LONDON, S.W.3

Telegrams: **"Peaceful, Southkens, London"** *Telephone:* **KENSINGTON 3243-4**

Subscriptions and gifts of clothing, &c., will be gratefully received by the Chairman of the Committee, or by the Secretary.

NATIONAL ASSOCIATION FOR EMPLOYMENT OF REGULAR SAILORS SOLDIERS AND AIRMEN

Incorporating

THE EX-CAVALRYMEN'S ASSOCIATION, THE BRIGADE OF GUARDS' EMPLOYMENT SOCIETY AND THE RIFLEMEN'S AID SOCIETY

62, VICTORIA STREET, WESTMINSTER, S.W.1

Telephone : VICTORIA 7262

Patron : HIS MAJESTY THE KING

The object of this Association is to recommend to Employers selected men of steady character and of all qualifications and callings

Branch, &c.	Address.
Bedford	Kempston Barracks.
Belfast	Castle Arcade Building.
Birmingham	14, James Watt Street, 4.
Brighton	3, North Street Quadrant, 1.
Bristol	8, Colston Street, 1.
Bury St. Edmunds	Gibralter Barracks.
Agency : Caernarvon	Hafodty, Bettwsgarmon.
Cardiff	The Barracks.
Carlisle	The Castle.
Chatham	Dock Road (opposite St. Mary's Church).
Chester	The Dale.
Coventry	(Dealt with by Leicester.)
Croydon	8, Katharine Street (opposite Town Hall).
Derby	49, Recruiting Centre, Assembly Rooms, Market Place.
Devonport	6, Edinburgh Road.
Dundee	10, South Lindsay Street.
Edinburgh	106, Hanover Street, 2.
Glasgow	139, Bath Street, C.2.
Agency : Guernsey	Fort George.
Halifax	The Barracks.
Hamilton	The Barracks.
Hull	44, Beverley Road.
Agency : Inverness	23, Queensgate.
Agency : Knellber Hall	Royal Military School of Music, Twickenham.
Leeds	18, Portland Crescent, 1.
Leicester	7, The Crescent, King Street.
Lincoln	New Barracks.
Liverpool	1, Seymour Street, London Road, 3.
London	62, Victoria Street, S.W.1
Acton	33, Churchfield Road, West Acton, W.3.
Bow	143, Bow Road, E.3.
Deptford	52A, Deptford Bridge, S.E.8.
Wood Green	48/56, Station Road, Wood Green, N.22.
Manchester	231A, Oxford Road, Manchester, 13.
Middlesbrough	55, Borough Road.
Newcastle-on-Tyne	105, New Bridge Street.
Agency : Newport (Isle of Wight).	(Dealt with by Portsmouth.)
Newport (Mon.)	35, Stow Hill.
Nottingham	21, Trinity Square.
Portsmouth	Buckingham Street.
Preston	Fulwood Barracks.
Reading	Oxford Street Chambers.
Salisbury	Evelyn House, Wilton Road.
Sheffield	16, St. James Street, 1.
Shrewsbury	The Barracks.
Stoke-on-Trent	c/o T. H. Godwin, Raymond Street, Hanley.
Sunderland	27, Blandford Street.
Taunton	The Barracks.
Warley	The Barracks.
Wolverhampton	4, Washington Buildings, Berry Street.

KING EDWARD VII CONVALESCENT HOME

FOR OFFICERS AND CADETS OF THE NAVY, ROYAL MARINES, ARMY AND AIR FORCE

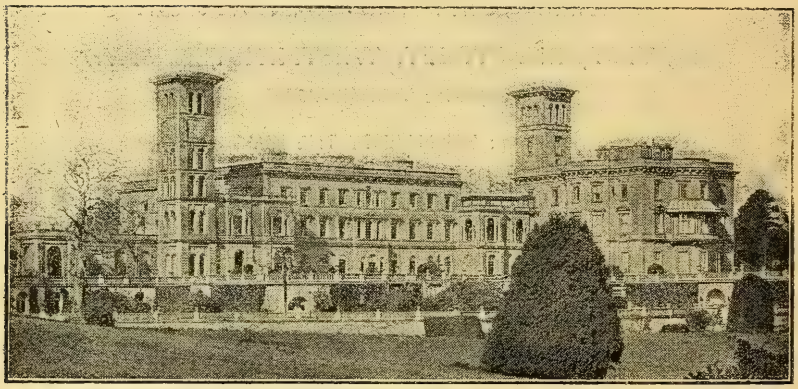

TERMS :—4/6 to 6/- per day inclusive

Massage. All forms of Electricity. Ultra-Violet Rays. Special Dieting. Golf Course in the grounds. Hard Tennis Court. Badminton. Sailing. Bathing, etc.

Officers on the Active List are eligible to travel by rail at Government expense.

Retired officers and officers of the Reserve of Officers of the Royal Air Force, the Special Reserve and the Auxiliary Air Force are eligible for admission to Osborne under the conditions detailed in the Booklet.

Private Hostel in grounds of Osborne House for relatives of patients.

For Booklet and Terms of Admission apply —

Surgeon Rear-Admiral B. Pickering Pick, C.B.E., M.R.C.S., L.R.C.P.

HOUSE GOVERNOR, OSBORNE HOUSE
EAST COWES ISLE OF WIGHT

Telephone : COWES 251

(58237) Wt. 8139/60004 2,850 1/42 Hw. G.344. S.O. Code No. 19-1-42.